



INFORMACIÓN CONTABLE

COMISION ESTATAL DE LOS
DERECHOS HUMANOS
SINALOA

Cuenta Pública
Comisión Estatal de Derechos Humanos **2015**

COMISION ESTATAL DE LOS DERECHOS HUMANOS DE SINALOA

ESTADO DE ACTIVIDADES

DE ENERO A MARZO DE 2015

	ENERO	FEBRERO	MARZO	TOTAL TRIM.	ACUMULADO
INGRESOS Y OTROS BENEFICIOS					
INGRESOS DE GESTIÓN					
PARTICIPACIONES, APORTACIONES, TRANSFERENCIAS, ASIGNACIONES, SUBSIDIOS Y OTRAS A					
Transferencias, Asignaciones, Subsidios y Otras ayudas					
del Sector Público	2,701,681.51	2,285,081.51	2,073,739.39	7,060,502.41	7,060,502.41
OTROS INGRESOS Y BENEFICIOS					
Otros Ingresos y Beneficios Varios					
Otros Ingresos y Beneficios Varios		417.60	1,062.43	1,480.03	1,480.03
Total de Ingresos	2,701,681.51	2,285,499.11	2,074,801.82	7,061,982.44	7,061,982.44
GASTOS Y OTRAS PERDIDAS					
GASTOS DE FUNCIONAMIENTO					
Servicios Personales	1,139,142.55	1,373,837.88	1,568,829.11	4,081,809.54	4,081,809.54
Remuneraciones al Personal de Carácter Permanente	546,092.04	604,793.33	935,054.21	2,085,939.58	2,085,939.58
Remuneraciones Adicionales y Especiales		14,466.52		14,466.52	14,466.52
Seguridad Social	514,068.47	498,412.04	515,157.53	1,527,638.04	1,527,638.04
Otras Prestaciones Sociales y Económicas	78,982.04	256,165.99	118,617.37	453,765.40	453,765.40
Materiales y Suministros	26,674.20	47,524.20	131,126.00	205,324.40	205,324.40
Materiales de Administración, Emisión de Documentos y Artículos Oficiales	3,075.74	24,429.22	83,206.46	110,711.42	110,711.42
Combustibles, Lubricantes y Aditivos	23,598.46	23,094.98	47,919.54	94,612.98	94,612.98
Servicios Generales	174,790.34	252,533.18	405,909.70	833,233.22	833,233.22
Servicios Básicos	46,133.14	35,086.91	53,771.18	134,991.23	134,991.23
Servicios de Arrendamiento	50,893.81	70,908.19	59,161.00	180,963.00	180,963.00
Servicios Profesionales, Científicos y Técnicos y Otros Servicios	33,150.59	72,764.17	88,961.40	194,876.16	194,876.16
Servicios Financieros, Bancarios y Comerciales	1,346.18	1,187.84	1,429.12	3,963.14	3,963.14
Servicios de Instalación, Reparación, Mantenimiento y Conservación	10,843.97	8,085.61	7,231.88	26,161.46	26,161.46

COMISION ESTATAL DE LOS DERECHOS HUMANOS DE SINALOA

ESTADO DE ACTIVIDADES

DE ENERO A MARZO DE 2015

	ENERO	FEBRERO	MARZO	TOTAL TRIM.	ACUMULADO
Servicios de Traslado y Viáticos	302.00	57,106.46	153,694.03	211,102.49	211,102.49
Servicios Oficiales	32,120.65	7,394.00	32,829.97	72,344.62	72,344.62
Otros Servicios Generales			8,831.12	8,831.12	8,831.12
TRANSFERENCIAS, ASIGNACIONES, SUBSIDIOS Y OTRAS AYUDAS					
PARTICIPACIONES Y APORTACIONES					
INTERESES, COMISIONES Y OTROS GASTOS DE LA DEUDA PÚBLICA					
OTROS GASTOS Y PÉRDIDAS EXTRAORDINARIAS					
Estimaciones, Depreciaciones, Deterioros, Obsolescencia y Amortizaciones					
Depreciación de Bienes Muebles	64,260.90	64,742.78	64,742.78	193,746.46	193,746.46
INVERSIÓN PÚBLICA					
Total de Gastos y Otras Pérdidas	1,404,867.99	1,738,638.04	2,170,607.59	5,314,113.62	5,314,113.62
Ahorro/Desahorro Neto del Ejercicio	1,296,813.52	546,861.07	-95,805.77	1,747,868.82	1,747,868.82

Dr. Juan Jose Rios Estavillo

PRESIDENTE

Lic. Maria del Rosario Zavala Manzanarez

Administrador General

LCPF Cristián Acosta Padilla

Contralor

COMISION ESTATAL DE LOS DERECHOS HUMANOS DE SINALOA
ESTADO DE SITUACION FINANCIERA
AL 31 DE MARZO DE 2015

ACTIVO	2015	2014	PASIVO	2015	2014
ACTIVO CIRCULANTE			PASIVO CIRCULANTE		
Efectivo y Equivalentes			Cuentas por Pagar a Corto Plazo		
Efectivo	14,500.00		Proveedores por Pagar a Corto Plazo	33,333.01	
Bancos/Tesorería	3,736,409.86		Retenciones y Contribuciones por Pagar a Corto Plazo	257,361.24	
Derechos a Recibir Efectivo o Equivalentes			Otras Cuentas por Pagar a Corto Plazo	2,538.15	
Cuentas por Cobrar a Corto Plazo	5,795,556.03		Total de PASIVO CIRCULANTE	293,232.40	
Deudores Diversos por Cobrar a Corto Plazo	34,721.52		PASIVO NO CIRCULANTE		
Otros Derechos a Recibir Efectivo o Equivalentes a Corto Plazo	3,461.37		TOTAL PASIVO	293,232.40	
Total de ACTIVO CIRCULANTE	9,584,648.78		HACIENDA PUBLICA/PATRIMONIO		
ACTIVO NO CIRCULANTE			HACIENDA PÚBLICA/PATRIMONIO		
Bienes Inmuebles, Infraestructura y Construcciones en Proceso			CONTRIBUIDO		
Terrenos	3,600,000.00		HACIENDA PÚBLICA /PATRIMONIO GENERADO		
Bienes Muebles			Resultados de Ejercicios Anteriores	13,575,864.81	
Mobiliario y Equipo de Administración	3,730,017.42		Resultados del Ejercicio (Ahorro/ Desahorro)	1,747,868.82	
Vehículos y Equipo de Transporte	2,981,884.00		Total Hacienda Publica/Patrimonio	15,323,733.63	
Equipo de Defensa y Seguridad	202,547.40				
Maquinaria, Otros Equipos y Herramientas	39,523.18				
Depreciación, Deterioro y Amortización Acumulada de Bienes					
Depreciación Acumulada de Bienes Muebles	-4,597,823.51				
Activos Diferidos					
Otros Activos Diferidos	76,168.76				
Total de ACTIVO NO CIRCULANTE	6,032,317.25		Total Pasivo y Hacienda	15,616,966.03	
TOTAL DE ACTIVOS	15,616,966.03		Publica/Patrimonio	15,616,966.03	

Dr. Juan Jose Rios Estavillo

PRESIDENTE

Lic. Maria del Rosario Zavala Manzanarez

Administrador General

LCPF Cristián Acosta Padilla

Contralor

COMISION ESTATAL DE LOS DERECHOS HUMANOS DE SINALOA

RUPERTO L. PALIZA #566, CULIACAN, SINALOA.. CED-930407-MP4

ESTADO DE CAMBIOS EN LA SITUACION FINANCIERA**DEL 1 DE ENERO AL 31 DE MARZO DE 2015**

CONCEPTO	ORÍGEN	APLICACIÓN
ACTIVO		21,165,228.19
ACTIVO CIRCULANTE		9,584,648.78
Efectivo y Equivalentes		3,750,909.86
Efectivo		14,500.00
Bancos/Tesorería		3,736,409.86
Derechos a Recibir Efectivo o Equivalentes		5,833,738.92
Cuentas por Cobrar a Corto Plazo		5,795,556.03
Deudores Diversos por Cobrar a Corto Plazo		34,721.52
Otros Derechos a Recibir Efectivo o Equivalentes a Corto Plazo		3,461.37
ACTIVO NO CIRCULANTE		11,580,579.41
Bienes Inmuebles, Infraestructura y Construcciones en Proceso		3,600,000.00
Terrenos		3,600,000.00
Bienes Muebles		6,953,972.00
Mobiliario y Equipo de Administración		3,730,017.42
Vehículos y Equipo de Transporte		2,981,884.00
Equipo de Defensa y Seguridad		202,547.40
Maquinaria, Otros Equipos y Herramientas		39,523.18
Depreciación, Deterioro y Amortización Acumulada de Bienes		4,597,823.51
Depreciación Acumulada de Bienes Muebles		4,597,823.51
Activos Diferidos		76,168.76
Otros Activos Diferidos		76,168.76
PASIVO	293,232.40	
PASIVO CIRCULANTE	293,232.40	
Cuentas por Pagar a Corto Plazo	293,232.40	
Proveedores por Pagar a Corto Plazo	33,333.01	
Retenciones y Contribuciones por Pagar a Corto Plazo	257,361.24	
Otras Cuentas por Pagar a Corto Plazo	2,538.15	
HACIENDA PÚBLICA/ PATRIMONIO	20,871,995.79	
HACIENDA PÚBLICA /PATRIMONIO GENERADO	20,871,995.79	
Resultados del Ejercicio (Ahorro/ Desahorro)	7,296,130.98	
Resultados de Ejercicios Anteriores	13,575,864.81	
Inversiones en Activos	8,378,636.08	
Ejercicios Anteriores	927,069.07	

Dr. Juan Jose Rios Estavillo

Lic. Maria del Rosario Zavala Manzanarez

LCPF Cristián Acosta Padilla

PRESIDENTE

Administrador General

Contralor

COMISION ESTATAL DE LOS DERECHOS HUMANOS DE SINALOA
ESTADO ANALITICO DEL ACTIVO DE ENERO A MARZO DE 2015

CUENTA CONTABLE	Saldo Inicial (SI) 1	Cargos del Periodo 2	Abonos del Periodo 3	Saldo Final (SF) 4(1+2-3)	Variación del Periodo(SI-SF) (1-4)
ACTIVO	20,352,577.20	14,319,346.97	13,506,695.98	21,165,228.19	812,650.99
ACTIVO CIRCULANTE	8,595,599.33	14,301,998.97	13,312,949.52	9,584,648.78	989,049.45
Efectivo y Equivalentes	2,747,898.95	7,109,684.96	6,106,674.05	3,750,909.86	1,003,010.91
Efectivo	14,500.00	0.00	0.00	14,500.00	0.00
Bancos/Tesorería	2,733,398.95	7,109,684.96	6,106,674.05	3,736,409.86	1,003,010.91
Derechos a Recibir Efectivo o Equivalentes	5,817,129.73	7,182,242.01	7,165,632.82	5,833,738.92	16,609.19
Cuentas por Cobrar a Corto Plazo	5,795,556.03	7,060,502.41	7,060,502.41	5,795,556.03	0.00
Deudores Diversos por Cobrar a Corto Plazo	20,390.42	110,268.51	95,937.41	34,721.52	14,331.10
Otros Derechos a Recibir Efectivo o Equivalentes a Corto Plazo	1,183.28	11,471.09	9,193.00	3,461.37	2,278.09
Derechos a Recibir Bienes o Servicios	30,570.65	10,072.00	40,642.65	0.00	-30,570.65
Antcipo a Proveedores por Adquisición de Bienes y Prestación de Servicios a Cor	30,570.65	10,072.00	40,642.65	0.00	-30,570.65
ACTIVO NO CIRCULANTE	11,756,977.87	17,348.00	193,746.46	11,580,579.41	-176,398.46
Bienes Inmuebles, Infraestructura y Construcciones en Proceso	3,600,000.00	0.00	0.00	3,600,000.00	0.00
Terrenos	3,600,000.00	0.00	0.00	3,600,000.00	0.00
Bienes Muebles	6,936,624.00	17,348.00	0.00	6,953,972.00	17,348.00
Mobiliario y Equipo de Administración	3,730,017.42	0.00	0.00	3,730,017.42	0.00
Vehículos y Equipo de Transporte	2,981,884.00	0.00	0.00	2,981,884.00	0.00
Equipo de Defensa y Seguridad	202,547.40	0.00	0.00	202,547.40	0.00
Maquinaria, Otros Equipos y Herramientas	22,175.18	17,348.00	0.00	39,523.18	17,348.00
Depreciación, Deterioro y Amortización Acumulada de Bienes	4,404,077.05	0.00	193,746.46	4,597,823.51	193,746.46
Depreciación Acumulada de Bienes Muebles	4,404,077.05	0.00	193,746.46	4,597,823.51	193,746.46
Actvos Diferidos	76,168.76	0.00	0.00	76,168.76	0.00
Otros Actvos Diferidos	76,168.76	0.00	0.00	76,168.76	0.00

COMISION ESTATAL DE LOS DERECHOS HUMANOS DE SINALOA

ESTADO ANALITICO DEL ACTIVO DE ENERO A MARZO DE 2015

CUENTA CONTABLE	Saldo Inicial (SI) 1	Cargos del Periodo 2	Abonos del Periodo 3	Saldo Final (SF) 4(1+2-3)	Variación del Periodo(SI-SF) (1-4)
-----------------	----------------------------	----------------------------	----------------------------	---------------------------------	--

Dr. Juan Jose Rios Estavillo

Lic. Maria del Rosario Zavala Manzanarez

LCPF Cristán Acosta Padilla

PRESIDENTE

Administrador General

Contralor

COMISION ESTATAL DE LOS DERECHOS HUMANOS DE SINALOA

ESTADO ANALITICO DE LA DEUDA PUBLICA A

DEL 1 DE ENERO AL 31 DE MARZO DE 2015

Denominación de las Deudas	Moneda de Contratación	Institucion o País Acreedor	Saldo Inicial del Periodo	Saldo Final del Periodo
DEUDA PÚBLICA				
Corto Plazo				
Deuda Interna				
Instituciones de Crédito			0.00	0.00
Titulos y Valores			0.00	0.00
Arrendamientos Financieros			0.00	0.00
Deuda Externa				
Organismos Financieros Internacionales			0.00	0.00
Deuda Bilateral			0.00	0.00
Titulos y Valores			0.00	0.00
Arrendamientos Financieros			0.00	0.00
Subtotal Corto Plazo			0.00	0.00
Largo Plazo				
Deuda Interna				
Instituciones de Crédito			0.00	0.00
Titulos y Valores			0.00	0.00
Arrendamientos Financieros			0.00	0.00
Deuda Externa				
Organismos Financieros Internacionales			0.00	0.00
Deuda Bilateral			0.00	0.00
Titulos y Valores			0.00	0.00
Arrendamientos Financieros			0.00	0.00
Subtotal Largo Plazo			0.00	0.00
Otros Pasivos			1,228,450.23	293,232.40
Total Deuda y Otros Pasivos			1,228,450.23	293,232.40

Dr. Juan Jose Rios Estavillo

Lic. Maria del Rosario Zavala Manzanarez

LCPF Cristián Acosta Padilla

PRESIDENTE

Administrador General

Contralor

COMISION ESTATAL DE LOS DERECHOS HUMANOS DE SINALOA

ESTADO DE VARIACION EN LA HACIENDA PUBLICA

DEL 1 DE ENERO AL 31 DE MARZO DE 2015

CONCEPTO	Hacienda Publica / Patrimonio Contibuido	Hacienda Publica / Patrimonio Generado de Ejercicios Anteriores	Hacienda Publica / Patrimonio Generado del Ejercicio	Total
Rectificaciones de Resultados de Ejercicios Anteriores	0.00	0.00	0.00	0.00
Patrimonio Neto Inicial Ajustado del Ejercicio	0.00	0.00	0.00	0.00
Aportaciones	0.00	0.00	0.00	0.00
Donaciones de Capital	0.00	0.00	0.00	0.00
Actualización de la Hacienda Pública/Patrimonio	0.00	0.00	0.00	0.00
Variaciones de la Hacienda Pública / Patrimonio Neto del Ejercicio	0.00	0.00	0.00	0.00
Resultados del Ejercicio (Ahorro/ Desahorro)	0.00	0.00	0.00	0.00
Resultados de Ejercicios Anteriores	0.00	0.00	0.00	0.00
Revalúos	0.00	0.00	0.00	0.00
Hacienda Publica/Patrimonio Neto Final del Ejercicio 2014	0.00	0.00	0.00	0.00
Hacienda Publica/Patrimonio Neto Final del Ejercicio 2014	0.00	0.00	0.00	0.00
Cambios en la Hacienda Publica/Patrimonio Neto del Ejercicio 2015	0.00	0.00	0.00	0.00
Aportaciones	0.00	0.00	0.00	0.00
Donaciones de Capital	0.00	0.00	0.00	0.00
Actualización de la Hacienda Pública/Patrimonio	0.00	0.00	0.00	0.00
Variaciones de la Hacienda Pública / Patrimonio Neto del Ejercicio 2015	0.00	13,575,864.81	7,296,130.98	0.00
Resultados del Ejercicio (Ahorro/ Desahorro)	0.00	0.00	7,296,130.98	0.00
Resultados de Ejercicios Anteriores	0.00	13,575,864.81	0.00	13,575,864.81
Revalúos	0.00	0.00	0.00	0.00
Reservas	0.00	0.00	0.00	0.00
Saldo Neto en la Hacienda Publica/Patrimonio 2015	0.00	13,575,864.81	7,296,130.98	0.00

Dr. Juan Jose Rios Estiavillo

Lic. Maria del Rosario Zavala Manzanarez

LCPF Cristián Acosta Padilla

PRESIDENTE

Administrador General

Contralor

COMISION ESTATAL DE LOS DERECHOS HUMANOS DE SINALOA

RUPERTO L. PALIZA #566, CULIACAN, SINALOA. CED-930407-MP4

ESTADO DE FLUJOS DE EFECTIVO

DE ENERO A MARZO DE 2015

Flujos de Efectivo de las Actividades de Gestión

Origen

GESTION

OTROS INGRESOS Y BENEFICIOS

4399 - Otros Ingresos y Beneficios Varios

1,480.03

1,480.03

TRANSFERENCIAS INTERNAS Y ASIGNACIONES AL SECTOR PÚBLICO

4221 - del Sector Público

7,060,502.41

7,060,502.41

\$7,061,982.44

Aplicación

GESTION

SERVICIOS PERSONALES

5111 - Remuneraciones al Personal de Carácter Permanente

2,085,939.58

5113 - Remuneraciones Adicionales y Especiales

14,466.52

5114 - Seguridad Social

1,527,638.04

5115 - Otras Prestaciones Sociales y Económicas

453,765.40

4,081,809.54

MATERIALES Y SUMINISTROS

5121 - Materiales de Administración, Emisión de Documentos y Artículos Oficiales

110,711.42

5126 - Combustibles, Lubricantes y Aditivos

94,612.98

205,324.40

SERVICIOS GENERALES

5131 - Servicios Básicos

134,991.23

5132 - Servicios de Arrendamiento

180,963.00

5133 - Servicios Profesionales, Científicos y Técnicos y Otros Servicios

194,876.16

5134 - Servicios Financieros, Bancarios y Comerciales

3,963.14

5135 - Servicios de Instalación, Reparación, Mantenimiento y Conservación

26,161.46

5137 - Servicios de Traslado y Viáticos

211,102.49

5138 - Servicios Oficiales

72,344.62

5139 - Otros Servicios Generales

8,831.12

\$5,120,367.16

Flujos netos de Efectivo por Actividades de Operación

\$1,941,615.28

Flujos de Efectivo de las Actividades de Inversión

Origen

INVERSION

\$0.00

Aplicación

INVERSION

ACTIVOS FIJOS

1246 - Maquinaria, Otros Equipos y Herramientas

17,348.00

17,348.00

\$17,348.00

Flujos netos de Efectivo por Actividades de Inversion

-\$17,348.00

Flujos de Efectivo de las Actividades de Financiamiento

Origen

FINANCIAMIENTO

INCREMENTO DE OTROS PASIVOS

2119 - Otras Cuentas por Pagar a Corto Plazo

352,254.35

352,254.35

DISMINUCION DE ACTIVOS FINANCIEROS

1122 - Cuentas por Cobrar a Corto Plazo

7,060,502.41

1123 - Deudores Diversos por Cobrar a Corto Plazo

95,937.41

1129 - Otros Derechos a Recibir Efectivo o Equivalentes a Corto Plazo

9,193.00

1131 - Anticipo a Proveedores por Adquisición de Bienes y Prestación de Servicios

40,642.65

7,206,275.47

INCREMENTO DE PASIVOS

2112 - Proveedores por Pagar a Corto Plazo

907,288.48

2117 - Retenciones y Contribuciones por Pagar a Corto Plazo

580,398.01

1,487,686.49

\$9,046,216.31

Aplicación

COMISION ESTATAL DE LOS DERECHOS HUMANOS DE SINALOA

RUPERTO L. PALIZA #566, CULIACAN, SINALOA., CED-930407-MP4

ESTADO DE FLUJOS DE EFECTIVO

DE ENERO A MARZO DE 2015

FINANCIAMIENTO

INCREMENTO DE ACTIVOS FINANCIEROS		7,192,314.01
1122 - Cuentas por Cobrar a Corto Plazo	7,060,502.41	
1123 - Deudores Diversos por Cobrar a Corto Plazo	110,268.51	
1129 - Otros Derechos a Recibir Efectivo o Equivalentes a Corto Plazo	11,471.09	
1131 - Anticipo a Proveedores por Adquisición de Bienes y Prestación de Servicios	10,072.00	
DISMINUCION DE OTROS PASIVOS		354,076.99
2119 - Otras Cuentas por Pagar a Corto Plazo	354,076.99	
DISMINUCION DE PASIVOS		2,421,081.68
2112 - Proveedores por Pagar a Corto Plazo	1,521,613.60	
2117 - Retenciones y Contribuciones por Pagar a Corto Plazo	899,468.08	
		\$9,967,472.68

Flujos netos de Efectivo por Actividades de Financiamiento**-\$921,256.37**

Incremento/Dismutación Neta en el Efectivo y Equivalentes al Efectivo	\$ 1,003,010.91
Efectivo y Equivalentes al Efectivo al Inicio del Ejercicio1	\$ 2,747,898.95
Efectivo y Equivalentes al Efectivo al Final del Ejercicio1	\$ 3,750,909.86

Dr. Juan Jose Rios Estavillo

Lic. Maria del Rosario Zavala Manzanarez

LCPF Cristián Acosta Padilla

PRESIDENTE

Administrador General

Contralor

COMISION ESTATAL DE LOS DERECHOS HUMANOS DE SINALOA

PASIVOS CONTINGENTES DELPRIMER TRIMESTRE

ENERO A MARZO 2015



COMISION ESTATAL DE LOS
DERECHOS HUMANOS
SINALOA

ID	NOMBRE	OBSERVACIONES	FECHA	STATUS
----	--------	---------------	-------	--------

NOTAS A LOS ESTADOS FINANCIEROS

NOTAS DE DESGLOSE

I) NOTAS AL ESTADO DE SITUACIÓN FINANCIERA

Activo

Activo Circulante

Efectivo y Equivalentes

1. El saldo de la cuenta **Efectivo** está integrado por los fondos de caja chica de Culiacán, Los Mochis, Mazatlán y Guasave.
2. La cuenta de **Bancos** distribuye su saldo en dos cuentas bancarias: HSBC para la operación del presupuesto y Banamex para donativos.

Derechos a recibir Efectivo y Equivalentes y Bienes o Servicios a Recibir

1. **Cuentas por Cobrar** tiene un importe compuesto por ministraciones pendientes de cobro por los ejercicios:
 - a. 2013: \$3'860,886.11
 - b. 2014: \$1'934,669.92No se cuentan con saldos pendientes de cobro derivados de juicios o con antigüedad mayor a cinco años.
2. El saldo de **Deudores Diversos** por \$217.38 corresponde a un ajuste por amortización de Infonavit de un empleado.
3. **Viáticos por Comprobar** cuenta con un importe por \$34,504.14 correspondiente a viáticos asignados en la segunda quincena de marzo.

Otros Derechos a recibir Efectivo y Equivalentes y Bienes o Servicios a Recibir

1. El saldo de la cuenta **Subsidio al Empleo** representa pagado a los trabajadores en marzo de 2015.
2. La cuenta **Anticipo a Proveedores** no cuenta con saldo.

Activo No Circulante.

Bienes Muebles

1. El total de **Bienes Muebles** se integra con las siguientes cuentas:

a. Muebles de Oficina y Estantería:	\$2'247,637.89
b. Depreciación Acumulada:	\$1'067,844.01
c. Equipo de Cómputo y de Tecnologías de Información:	\$1'482,379.53
d. Depreciación Acumulada:	\$1'267,922.44
e. Vehículos y Equipo de Transporte:	\$2'981,884.00
f. Depreciación Acumulada:	\$2'165,398.54
g. Equipo de Defensa y Seguridad:	\$ 202,547.40
h. Depreciación Acumulada:	\$ 90,469.03
i. Equipo de Comunicación y Telecomunicación:	\$ 39,523.18
j. Depreciación Acumulada:	\$ 6,189.44
2. Los **Bienes Muebles** se deprecian por el método de Línea Recta siguiendo los siguientes porcentajes de depreciación determinados en base a los años de vida útil:

a. Muebles de Oficina y Estantería:	10.00%
b. Equipo de Cómputo y de Tecnologías de Información:	33.33%
c. Vehículos y Equipo de Transporte:	20.00%
d. Equipo de Defensa y Seguridad:	10.00%
e. Equipo de Comunicación y Telecomunicación:	33.33%

3. Los Activos Fijos son sujetos a inventarios periódicos. Se encuentran identificados con etiqueta y están asignados a un responsable.
4. Todo **Bien Mueble** es asignado a un responsable.

Otros Activos

Depósitos en Garantía

La partida de Depósitos en Garantía está integrada por las siguientes cuentas:

a. Ana Cecilia Carrillo Hernández:	\$20,000.00
b. Martha Lorena I. Garza Salazar:	\$11,000.00
c. Inmobiliaria Los Puentes S.A. de C.V.:	\$ 1,740.00
d. Antonio Gonzalo Gastélum Vidales:	\$ 3,000.00
e. Sonia Beatriz Rivera Valenzuela:	\$ 5,244.76
f. Rigoberto González Rendón:	\$ 2,400.00
g. Comisión Federal de Electricidad:	\$32,784.00

Todos los importes corresponden a depósitos por contratos de arrendamiento excepto Comisión Federal de Electricidad que corresponde al contrato de servicio eléctrico de las oficinas de Culiacán.

Pasivo

Pasivo Circulante

Cuentas Por Pagar a Corto Plazo

Proveedores por Pagar a Corto Plazo

Se detalla el saldo de Proveedores por Pagar a Corto Plazo de acuerdo a su antigüedad de saldos.

PROVEEDOR	0-30 días	31-60 días	>365 días
EDIFICACIONES Y CONSTRUCCIONES DE BAHIA DE BANDERAS SA DE CV			0.01
OFINOVO SA DE CV			3,886.00
ISMAEL BAEZ GERARDO		24,360.00	
SODEXO MOTIVATIONS SOLUTIONS SA	5,087.00		
TOTAL	5,087.00	24,360.00	3,886.01

Retenciones y Contribuciones por Pagar a corto Plazo

El saldo de la partida representa las obligaciones fiscales por pagar al cierre del ejercicio y que son liquidadas en el ejercicio siguiente. Detallo los importes que integran la partida:

1. Impuesto Sobre Producto del Trabajo:	\$13,813.91
2. ISR Retenido por Honorarios Asimilables:	\$90,957.69
3. ISR Retenido por Arrendamientos:	\$ 911.29
4. ISR Retenido por Honorarios Profesionales:	\$ 3,355.36
5. IVA Retenido:	\$ 4,569.79
6. IMSS:	\$73,145.95
7. RCV:	\$ 0.00
8. INFONAVIT:	\$ 0.00

Retenciones por Pagar

Su saldo representa las amortizaciones de créditos Infonavit retenidas a trabajadores por el ente y que son pagadas cada bimestre.

Acreedores Diversos

La partida cuenta con un saldo al cierre por \$2,538.15 pesos que corresponde a ajustes que se realizan a las cuentas de retenciones de Infonavit de los empleados por cambios en sus porcentajes de descuento.

II) NOTAS AL ESTADO DE VARIACIONES EN LA HACIENDA PÚBLICA/PATRIMONIO

1. El patrimonio del ente se vio incrementado en \$7'296,130.98 producto del cierre del ejercicio 2014 a favor en \$5'615,389.99 más el Resultado del Ejercicio del primer trimestre de 2015.
2. Los recursos que recibe el Ente son ministraciones autorizadas por el Congreso del Estado. El resultado favorable es producto de los recursos que se reciben mes a mes y serán devengados a fin de año así como el inicio de año el cual comienza operaciones de manera conservadora por la incertidumbre que genera la situación económica actual.

III) NOTAS AL ESTADO DE ACTIVIDADES

Ingresos de Gestión

1. Montos totales de cada clase de rubros de impuestos, contribuciones de mejoras, derechos, productos, aprovechamientos, participaciones y aportaciones, y transferencias, subsidios, otras ayudas y asignaciones:

4220- Transferencias, asignaciones, subsidios y otras ayudas.	\$7'060,502.41
4221- Del Sector Público.	\$7'060,502.41
4221-09111 Ministraciones.	\$7'060,502.41

2. Monto y naturaleza de la cuenta de otros ingresos y características significativas:

4300- Otros ingresos y beneficios.	\$1,480.00
4399- Otros ingresos.	\$1,480.00

Devoluciones de primas de seguros y bonificación de comisiones bancarias.

Gastos y Otras Pérdidas

1. Se explican aquellas cuentas de gastos de funcionamiento, transferencias, subsidios y otras ayudas, participaciones y aportaciones, otros gastos y pérdidas extraordinarias, así como los ingresos y gastos extraordinarios, que en lo individual representen el 10% o más del total de los gastos.
 - a. Sueldo Base.- Participa del 39% del gasto operativo. Representa los sueldos devengados por los empleados bajo los regímenes de salarios y asimilables a sueldos.
 - b. Previsión Social. Participa con el 29% del gasto operativo. Representa las partidas de previsión social que se pagan a los empleados del ente tales como despensa, transporte, vestido, donativo y casa habitación.

IV) NOTAS AL ESTADO DE FLUJOS DE EFECTIVO (ANTES ESTADO DE CAMBIOS EN LA SITUACIÓN FINANCIERA)

Efectivo y equivalentes

1. El análisis de los saldos inicial y final que figuran en la última parte del Estado de Flujo de Efectivo en la cuenta de efectivo y equivalentes es como sigue:

Partida	2014	Mzo 2015
Efectivo y Caja	\$14,500.00	\$14,500.00
Bancos y Tesorería	\$2'733,398.95	\$3'736,409.86

V) CONCILIACIÓN ENTRE LOS INGRESOS PRESUPUESTARIOS Y CONTABLES, ASÍ COMO ENTRE LOS EGRESOS PRESUPUESTARIOS Y LOS GASTOS CONTABLES

Comision Estatal de Derechos Humanos		
Conciliación entre los Ingresos Presupuestarios y Contables		
Correspondiente al Primer Trimestre del Ejercicio 2015		
<i>(Cifras en pesos)</i>		
1. Ingresos Presupuestarios		\$ 7,060,502.41
2. Más ingresos contables no presupuestarios		\$ 1,480.03
Incremento por variación de inventarios		
Disminución del exceso de estimaciones por pérdida o deterioro u obsolescencia		
Disminución del exceso de provisiones		
Otros ingresos y beneficios varios	1,480.03	
Otros ingresos contables no presupuestarios		
3. Menos ingresos presupuestarios no contables		
Productos de capital		
Aprovechamientos capital		
Ingresos derivados de financiamientos		
Otros Ingresos presupuestarios no contables		
4. Ingresos Contables (4 = 1 + 2 - 3)		\$ 7,061,982.44

Comision Estatal de Derechos Humanos		
Conciliación entre los Egresos Presupuestarios y los Gastos Contables		
Correspondiente al Primer Trimestre del Ejercicio 2015		
1. Total de egresos (presupuestarios)		\$ 5,137,715.16
2. Menos egresos presupuestarios no contables		\$ 17,348.00
Mobiliario y equipo de administración	17,348.00	
Mobiliario y equipo educacional y recreativo		
Equipo e instrumental médico y de laboratorio		
Vehículos y equipo de transporte		
Equipo de defensa y seguridad		
Maquinaria, otros equipos y herramientas		
Activos biológicos		
Bienes inmuebles		
Activos intangibles		
Obra pública en bienes propios		
Acciones y participaciones de capital		
Compra de títulos y valores		
Inversiones en fideicomisos, mandatos y otros análogos		
Provisiones para contingencias y otras erogaciones especiales		
Amortización de la deuda publica		
Adeudos de ejercicios fiscales anteriores (ADEFAS)		
Otros Egresos Presupuestales No Contables		
3. Más gastos contables no presupuestales		\$ 193,746.46
Estimaciones, depreciaciones, deterioros, obsolescencia y amortizaciones	193,746.46	
Provisiones		
Disminución de inventarios		
Aumento por insuficiencia de estimaciones por pérdida o deterioro u obsolescencia		
Aumento por insuficiencia de provisiones		
Otros Gastos		
Otros Gastos Contables No Presupuestales		
4. Total de Gasto Contable (4 = 1 - 2 + 3)		\$ 5,314,113.62

NOTAS DE MEMORIA (CUENTAS DE ORDEN)

Contables:

No contamos con cuentas de orden contables pues no tenemos valores, obligaciones emitidas, avales, juicios, contratos para inversión o bienes en comodato o concesionados.

Presupuestarias:

COMISION ESTATAL DE LOS DERECHOS HUMANOS DE SINALOA

RUPERTO L. PALIZA #566, CULIACAN, SINALOA.. CED-930407-MP4

NOTAS DE MEMORIA A 31 DE MARZO DE 2015

CUENTAS DE ORDEN DEUDORAS

8110	Ley de Ingresos Estimada	25,280,736.00
8130	Modificaciones a la Ley de Ingresos Estimada	1,637,687.07
8220	Presupuesto de Egresos por Ejercer	21,750,097.67
8240	Presupuesto de Egresos Comprometido	31,027.84
8250	Presupuesto de Egresos Devengado	5,087.00
8270	Presupuesto de Egresos Pagado	5,132,628.16

TOTAL

53,837,263.74

CUENTAS DE ORDEN ACREEDORAS

8120	Ley de Ingresos por Ejecutar	19,857,920.66
8150	Ley de Ingresos Recaudada	7,060,502.41
8210	Presupuesto de Egresos Aprobado	25,280,736.00
8230	Modificaciones al Presupuesto de Egresos Aprobado	1,638,104.67

TOTAL

53,837,263.74

NOTAS DE GESTIÓN ADMINISTRATIVA

1. Introducción

Los Estados Financieros de los entes públicos, proveen de información financiera a los principales usuarios de la misma, al Congreso y a los ciudadanos.

El objetivo del presente documento es la revelación del contexto y de los aspectos económicos-financieros más relevantes que influyeron en las decisiones del período, y que deberán ser considerados en la elaboración de los estados financieros para la mayor comprensión de los mismos y sus particularidades.

De esta manera, se informa y explica la respuesta del gobierno a las condiciones relacionadas con la información financiera de cada período de gestión; además, de exponer aquellas políticas que podrían afectar la toma de decisiones en períodos posteriores.

2. Panorama Económico y Financiero

La Comisión Estatal de Derechos Humanos ha operado con un presupuesto a la baja en sus últimos años. El ente ha dejado de percibir recursos autorizados del ejercicio 2012, 2013 y 2014 en el orden de los \$6'861,368.38 pesos. La Comisión sufrió una reducción presupuestal de 2014 a 2015 en el orden de los \$8'796,156.00 pesos. Esto ha orillado a operar con una plantilla reducida procurando austeridad y buena administración del gasto público.

3. Autorización e Historia

El 11 de enero de 1993 bajo el mandato del C. Ing. Renato Vega Alvarado, Gobernador Constitucional del Estado de Sinaloa, concretó la reforma a la Constitución del Estado con la adición de la Sección IIBis del Artículo 77Bis en el Capítulo Tercero del Título IV. Este Artículo establece una Comisión Estatal de Protección a los Derechos Humanos, cuya estructura, competencia y funcionamiento se establecerán en la Ley Orgánica respectiva.

4. Organización y Objeto Social

a) Objeto social

La protección, observancia, promoción, estudio y divulgación de los Derechos Humanos previstos en el orden jurídico vigente en el país.

b) Principal actividad

Recepción de denuncias en contra de actos de autoridad y emisión de recomendaciones o acuerdos.

c) Ejercicio fiscal

Ejercicio 2015

d) Régimen jurídico

Persona Moral sin Fines de Lucro.

e) Consideraciones fiscales del ente: revelar el tipo de contribuciones que esté obligado a pagar o retener.

Ente obligado al pago de retenciones de ISR de sueldos y retenciones de ISR e IVA de servicios profesionales. Cuotas IMSS

f) Estructura organizacional básica

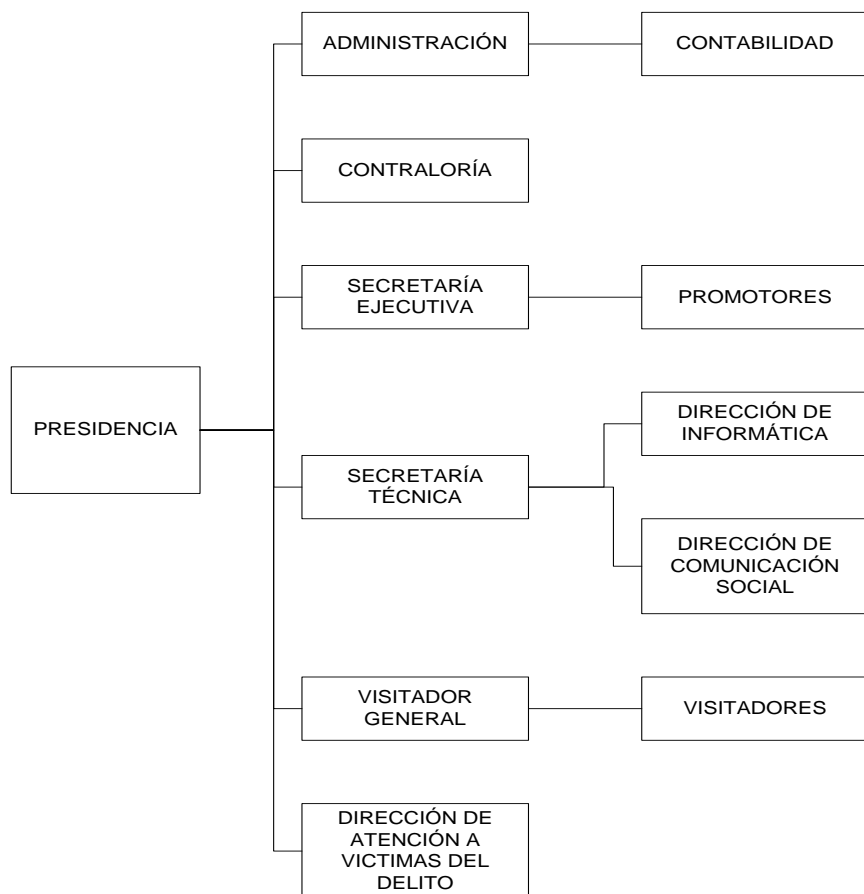

5. Bases de Preparación de los Estados Financieros

Los Estados Financieros contables y presupuestales se hacen de acuerdo a las normas y formatos emitidos por el CONAC.

La Comisión Estatal de Derechos Humanos maneja un SCG apegado a los Postulados Básicos de Contabilidad Gubernamental.

6. Políticas de Contabilidad Significativas

El ente no realiza actualización al valor de los activos, pasivos y hacienda pública. No realizamos operaciones con el extranjero. No contamos con inversiones en acciones de compañías. No manejamos inventarios. Los empleados no cuentan con beneficios provenientes de reservas o cajas de ahorro. No manejamos ningún tipo de provisión salarial o ninguna otra partida ni reservas. Durante el primer trimestre de 2015 no se realizaron ajustes o reclasificaciones en los saldos de las cuentas contables.

7. Posición en Moneda Extranjera y Protección por Riesgo Cambiario

El ente no cuenta con activos o pasivos en moneda extranjera.

8. Reporte Analítico del Activo

Los porcentajes de depreciación, deterioro o amortización utilizados en los activos son:

a. Muebles de Oficina y Estantería:	10.00%
b. Equipo de Cómputo y de Tecnologías de Información:	33.33%
c. Vehículos y Equipo de Transporte:	20.00%
d. Equipo de Defensa y Seguridad:	10.00%
e. Equipo de Comunicación y Telecomunicación:	33.33%

La Comisión no cuenta con construcciones o edificios propios. No tenemos activos en garantía o señalados en embargos o litigios.

9. Reporte de la Recaudación

El ente no realiza ningún tipo de recaudación. Todos nuestros servicios son gratuitos.

10. Información sobre la Deuda y el Reporte Analítico de la Deuda

El ente no maneja deuda a largo plazo. La deuda a corto plazo está integrada por el saldo de proveedores e impuestos por pagar.

11. Proceso de Mejora

Contamos con los siguientes manuales:

- Manual de Organización General.
- Manual de Contraloría Interna.
- Manual de Contabilidad Gubernamental.
- Manual de la Coordinación Administrativa.
- Manual de Remuneraciones al Personal.
- Manual de Adquisiciones, Arrendamientos, Servicios y Administración de Bienes Muebles.

Contamos con los siguientes instructivos:

- Normas de Operación para el Ejercicio del Gasto de Viáticos y Pasajes.
- Comprobación del Gasto.
- Políticas para el Control de Bienes.
- Apertura de Cuentas Bancarias.
- Solicitud de Autorizaciones de Pago.
- Elaboración de Transferencias Electrónicas.
- Bitácoras de Control de Combustible.
- Instructivo de Choferes.

La Comisión Estatal de Derechos Humanos en Sinaloa, sigue una política de austeridad en la administración del recurso operativo. Procuramos el mejor aprovechamiento de nuestro capital humano para minimizar gasto en diligencias así como un menor consumo de papelería y energía eléctrica.



INFORMACIÓN PRESUPUESTARIA
COMISION ESTATAL DE LOS
DERECHOS HUMANOS
SINALOA

Cuenta Pública
Comisión Estatal de Derechos Humanos **2015**

COMISION ESTATAL DE LOS DERECHOS HUMANOS DE SINALOA

ESTADO ANALITICO DE PRESUPUESTO DE INGRESOS/CLASIFICACION ECONOMICA A DE MARZO DE 2015

CLASIF. ECONOMICA	Ingreso					Diferencia
	Estimado	Ampliaciones y Reducciones	Modificado	Devengado	Recaudado	
	(1)	(2)	(3 = 1 + 2)	(4)	(5)	
1000 INGRESOS	25,280,736.00	1,637,687.07	26,918,423.07	7,060,502.41	7,060,502.41	-18,220,233.59
1100 INGRESOS CORRIENTES	25,280,736.00	1,637,687.07	26,918,423.07	7,060,502.41	7,060,502.41	-18,220,233.59
1180 Transferencias, Asignaciones y Donativos Corrientes Recibidos	25,280,736.00	1,637,687.07	26,918,423.07	7,060,502.41	7,060,502.41	-18,220,233.59
1182 Del sector público	25,280,736.00	1,637,687.07	26,918,423.07	7,060,502.41	7,060,502.41	-18,220,233.59
Total	25,280,736.00	1,637,687.07	26,918,423.07	7,060,502.41	7,060,502.41	
				Ingresos excedentes		-18,220,233.59

Dr. Juan Jose Rios Estavillo

Lic. Maria del Rosario Zavala Manzanarez

LCPF Cristián Acosta Padilla

PRESIDENTE

Administrador General

Contralor

Bajo protesta de decir verdad declaramos que los Estados Financieros y sus notas, son razonablemente correctos y son responsabilidad del emisor

COMISION ESTATAL DE LOS DERECHOS HUMANOS DE SINALOA

ESTADO ANALITICO DE PRESUPUESTO DE INGRESOS/CLASIFICACION FUENTE FINANCIAMIENTO A DE MARZO DE 2015

CLASIF. FUENTE FINANCIAMIENTO	Ingreso					Diferencia
	Estimado	Ampliaciones y Reducciones	Modificado	Devengado	Recaudado	
	(1)	(2)	(3 = 1 + 2)	(4)	(5)	

6 RECURSOS ESTATALES	25,280,736.00	1,637,687.07	26,918,423.07	7,060,502.41	7,060,502.41	-18,220,233.59
----------------------	---------------	--------------	---------------	--------------	--------------	----------------

Total	25,280,736.00	1,637,687.07	26,918,423.07	7,060,502.41	7,060,502.41	
--------------	----------------------	---------------------	----------------------	---------------------	---------------------	--

Ingresos excedentes	-18,220,233.59
----------------------------	-----------------------

Dr. Juan Jose Rios Estavillo

Lic. Maria del Rosario Zavala Manzanarez

LCPF Cristián Acosta Padilla

PRESIDENTE

Administrador General

Contralor

Bajo protesta de decir verdad declaramos que los Estados Financieros y sus notas, son razonablemente correctos y son responsabilidad del emisor

COMISION ESTATAL DE LOS DERECHOS HUMANOS DE SINALOA

ESTADO ANALITICO DE PRESUPUESTO DE INGRESOS/CRI A DE MARZO DE 2015

CLASIF. RUBRO INGRESO	Ingreso					Diferencia
	Estmado	Ampliaciones y Reducciones	Modificado	Devengado	Recaudado	
	(1)	(2)	(3 = 1 + 2)	(4)	(5)	
900000 Transferencias, Asignaciones, Subsidios y Otras Ayudas	25,280,736.00	1,637,687.07	26,918,423.07	7,060,502.41	7,060,502.41	-18,220,233.59
910000 Transferencias Internas y Asignaciones al Sector Público	25,280,736.00	1,637,687.07	26,918,423.07	7,060,502.41	7,060,502.41	-18,220,233.59
910100 TRANSFERENCIAS ESTATALES	25,280,736.00	1,637,687.07	26,918,423.07	7,060,502.41	7,060,502.41	-18,220,233.59
910101 MINISTRACIONES	25,280,736.00	0.00	25,280,736.00	7,060,502.41	7,060,502.41	-18,220,233.59
910102 REMANENTE DE MINISTRACIONES ANTERIORES	0.00	1,637,687.07	1,637,687.07	0.00	0.00	0.00

Total

25,280,736.00

1,637,687.07

26,918,423.07

7,060,502.41

7,060,502.41

Ingresos excedentes

-18,220,233.59

Dr. Juan Jose Rios Estavillo

Lic. Maria del Rosario Zavala Manzanarez

LCPF Cristián Acosta Padilla

PRESIDENTE

Administrador General

Contralor

Bajo protesta de decir verdad declaramos que los Estados Financieros y sus notas, son razonablemente correctos y son responsabilidad del emisor

COMISION ESTATAL DE LOS DERECHOS HUMANOS DE SINALOA
ESTADO ANALITICO DEL EJERCICIO DEL PRESUPUESTO DE EGRESOS
CLASIFICACION ADMINISTRATIVA
AL MES DE MARZO DE 2015

Ejercicio del Presupuesto Clasificador Administrativo Ramo-Dependencia-Proyecto		Presupuesto de Egresos Aprobado	Ampliaciones/ (Reducciones)	Modificado	Comprometido	Devengado	Ejercido	Pagado	Subejercicio
Nombre		1	2	3	4	5	6	7	8 = (3 - 5)
30000	SECTOR PÚBLICO MUNICIPAL	25,280,736.00	1,638,104.67	26,918,840.67	5,168,743.00	5,137,715.16	5,132,628.16	5,132,628.16	21,781,125.51
31000	SECTOR PÚBLICO NO FINANCIERO	25,280,736.00	1,638,104.67	26,918,840.67	5,168,743.00	5,137,715.16	5,132,628.16	5,132,628.16	21,781,125.51
31100	GOBIERNO GENERAL MUNICIPAL	25,280,736.00	1,638,104.67	26,918,840.67	5,168,743.00	5,137,715.16	5,132,628.16	5,132,628.16	21,781,125.51
31120	Entidades Paraestatales y Fideicomisos No Empresariales y No Financieros	25,280,736.00	1,638,104.67	26,918,840.67	5,168,743.00	5,137,715.16	5,132,628.16	5,132,628.16	21,781,125.51
31121	Entidades Paraestatales y Fideicomisos No Empresariales y No Financieros	25,280,736.00	1,638,104.67	26,918,840.67	5,168,743.00	5,137,715.16	5,132,628.16	5,132,628.16	21,781,125.51
01-00001	1 PROTEC Y OBSERV DE LA DIGNIDAD Y LOS DER HUMANOS	25,280,736.00	417.60	25,281,153.60	4,871,570.47	4,846,742.63	4,841,655.63	4,841,655.63	20,434,410.97
01-00001	2 PROTEC Y OBSERV DE LA DIGNIDAD Y LOS DER HUMANOS 2014	-	1,637,687.07	1,637,687.07	297,172.53	290,972.53	290,972.53	290,972.53	1,346,714.54
TOTAL...		25,280,736.00	1,638,104.67	26,918,840.67	5,168,743.00	5,137,715.16	5,132,628.16	5,132,628.16	21,781,125.51

COMISION ESTATAL DE LOS DERECHOS HUMANOS DE SINALOA
ESTADO ANALITICO DEL EJERCICIO DEL PRESUPUESTO DE EGRESOS
CLASIFICADOR ECONOMICO - CAPITULO DEL GASTO
AL MES DE MARZO DE 2015

Ejercicio del Presupuesto Clasificador Economico Capitulo del Gasto		Presupuesto de Egresos Aprobado	Ampliaciones/ (Reducciones)	Modificado	Comprometido	Devengado	Ejercido	Pagado	Subejercicio
Nombre		1	2	3	4	5	6	7	8 = (3 - 5)
2000	GASTOS	25,280,736.00	1,638,104.67	26,918,840.67	5,168,743.00	5,137,715.16	5,132,628.16	5,132,628.16	21,781,125.51
2100	GASTOS CORRIENTES	25,280,736.00	1,620,756.67	26,901,492.67	5,151,395.00	5,120,367.16	5,115,280.16	5,115,280.16	21,781,125.51
2110	Gastos de consumo de los entes del bierno General/ Gastos de Explotiación de las entidades empresariales	25,280,736.00	1,620,756.67	26,901,492.67	5,151,395.00	5,120,367.16	5,115,280.16	5,115,280.16	21,781,125.51
2111	Remuneraciones	19,576,178.12	607,130.48	20,183,308.60	4,090,640.66	4,090,640.66	4,090,640.66	4,090,640.66	16,092,667.94
100000	SERVICIOS PERSONALES	19,511,178.12	607,130.48	20,118,308.60	4,081,809.54	4,081,809.54	4,081,809.54	4,081,809.54	16,036,499.06
300000	SERVICIOS GENERALES	65,000.00	-	65,000.00	8,831.12	8,831.12	8,831.12	8,831.12	56,168.88
2112	Compra de bienes y servicios	5,704,557.88	1,013,626.19	6,718,184.07	1,060,754.34	1,029,726.50	1,024,639.50	1,024,639.50	5,688,457.57
200000	MATERIALES Y SUMINISTROS	952,257.88	289,147.24	1,241,405.12	205,324.40	205,324.40	200,237.40	200,237.40	1,036,080.72
300000	SERVICIOS GENERALES	4,752,300.00	724,478.95	5,476,778.95	855,429.94	824,402.10	824,402.10	824,402.10	4,652,376.85
2200	GASTOS DE CAPITAL	-	17,348.00	17,348.00	17,348.00	17,348.00	17,348.00	17,348.00	-
2220	Activos Fijos Formaci n brutia de capital fijo	-	17,348.00	17,348.00	17,348.00	17,348.00	17,348.00	17,348.00	-
2222	Maquinaria y Equipo	-	17,348.00	17,348.00	17,348.00	17,348.00	17,348.00	17,348.00	-
500000	BIENES MUEBLES, INMUEBLES E INTANGIBLES	-	17,348.00	17,348.00	17,348.00	17,348.00	17,348.00	17,348.00	-
TOTAL...		25,280,736.00		26,918,840.67		5,137,715.16		5,132,628.16	
			1,638,104.67		5,168,743.00		5,132,628.16		21,781,125.51

COMISION ESTATAL DE LOS DERECHOS HUMANOS DE SINALOA
FUNCIONALIDAD

AL MES DE MARZO DE 2015

Ejercicio del Presupuesto		Presupuesto de Egresos Aprobado	Ampliaciones/ (Reducciones)	Modificado	Comprometido	Devengado	Ejercido	Pagado	Subejercicio
Funcionalidad									
Clasificador Programatico									
Nombre		1	2	3	4	5	6	7	8 = (3 - 5)
100	GOBIERNO	25,280,736.00	1,638,104.67	26,918,840.67	5,168,743.00	5,137,715.16	5,132,628.16	5,132,628.16	21,781,125.51
120	JUSTICIA	25,280,736.00	1,638,104.67	26,918,840.67	5,168,743.00	5,137,715.16	5,132,628.16	5,132,628.16	21,781,125.51
124	Derechos Humanos	25,280,736.00	1,638,104.67	26,918,840.67	5,168,743.00	5,137,715.16	5,132,628.16	5,132,628.16	21,781,125.51
E001	1 PROTEC Y OBSERV DE LA DIGNIDAD Y LOS DER HUMANOS	25,280,736.00	417.60	25,281,153.60	4,871,570.47	4,846,742.63	4,841,655.63	4,841,655.63	20,434,410.97
E002	2 PROTEC Y OBSERV DE LA DIGNIDAD Y LOS DER HUMANOS 2014	-	1,637,687.07	1,637,687.07	297,172.53	290,972.53	290,972.53	290,972.53	1,346,714.54
TOTAL...		25,280,736.00	1,638,104.67	26,918,840.67	5,168,743.00	5,137,715.16	5,132,628.16	5,132,628.16	21,781,125.51

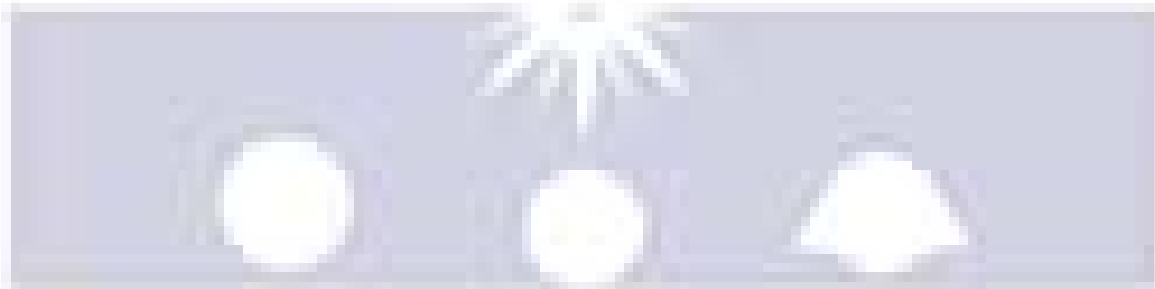

**Endeudamiento Neto
No Aplica**

COMISION ESTATAL DE LOS
DERECHOS HUMANOS
SINALOA



Intereses de la Deuda
No Aplica

COMISION ESTATAL DE LOS
DERECHOS HUMANOS
SINALOA



Indicadores de Postura Fiscal

No Aplica

COMISION ESTATAL DE LOS
DERECHOS HUMANOS
SINALOA



INFORMACIÓN PROGRAMÁTICA
COMISION ESTATAL DE LOS
DERECHOS HUMANOS
SINALOA

Cuenta Pública
Comisión Estatal de Derechos Humanos **2015**

COMISION ESTATAL DE LOS DERECHOS HUMANOS DE SINALOA
GASTO POR CATEGORÍA PROGRAMÁTICA
AL MES DE MARZO DE 2015

Concepto	Egresos							Subejercicio
	Aprobado	Ampliaciones/ (Reducciones)	Modificado	Comprometido	Devengado	Ejercido	Pagado	
	1	2	3 = (1 + 2)	4	5	6	7	
Programas								
Subsidios: Sector Social y Privado o Entidades Federativas y Municipios	0.00	0.00	0.00	0.00	0.00	0.00	0.00	0.00
Sujetos a Reglas de Operación	-	-	-	-	-	-	-	-
Otros Subsidios	-	-	-	-	-	-	-	-
Desempeño de las Funciones	7,060,502.41	1,638,104.67	8,698,607.08	5,168,743.00	5,137,715.16	5,132,628.16	5,132,628.16	3,560,891.92
Funciones de las Fuerzas Armadas (Únicamente bierno Federal)	-	-	-	-	-	-	-	-
Provisión de Bienes Públicos	-	-	-	-	-	-	-	-
Prestación de Servicios Públicos	7,060,502.41	1,638,104.67	8,698,607.08	5,168,743.00	5,137,715.16	5,132,628.16	5,132,628.16	3,560,891.92
Promoción y fomento	-	-	-	-	-	-	-	-
Regulación y supervisión	-	-	-	-	-	-	-	-
Proyectos de Inversión	-	-	-	-	-	-	-	-
Planeación, seguimiento y evaluación de políticas públicas Específicos	-	-	-	-	-	-	-	-
Administrativos y de Apoyo	0.00	0.00	0.00	0.00	0.00	0.00	0.00	0.00
Apoyo al proceso presupuestario y para mejorar la eficiencia institucional	-	-	-	-	-	-	-	-
Apoyo a la función pública y al mejoramiento de la gestión	-	-	-	-	-	-	-	-
Operaciones ajenas	-	-	-	-	-	-	-	-
Compromisos	0.00	0.00	0.00	0.00	0.00	0.00	0.00	0.00
Obligaciones de cumplimiento de resolución jurisdiccional	-	-	-	-	-	-	-	-
Desastres Naturales	-	-	-	-	-	-	-	-
Obligaciones	0.00	0.00	0.00	0.00	0.00	0.00	0.00	0.00
Pensiones y jubilaciones	-	-	-	-	-	-	-	-
Aportaciones a la seguridad social	-	-	-	-	-	-	-	-
Aportaciones a fondos de estabilización	-	-	-	-	-	-	-	-
Aportaciones a fondos de inversión y reestructura de pensiones	-	-	-	-	-	-	-	-
Programas de Gasto Federalizado (Gobierno Federal)	0.00	0.00	0.00	0.00	0.00	0.00	0.00	0.00
Participaciones a entidades federativas y municipios	-	-	-	-	-	-	-	-
Costo financiero, deuda o apoyos a deudores y ahorradores de la banca	-	-	-	-	-	-	-	-
Adeudos de ejercicios fiscales anteriores	-	-	-	-	-	-	-	-
Gasto Federalizado	-	-	-	-	-	-	-	-
Total del Gasto	7,060,502.41	1,638,104.67	8,698,607.08	5,168,743.00	5,137,715.16	5,132,628.16	5,132,628.16	3,560,891.92

COMISION ESTATAL DE LOS DERECHOS HUMANOS DE SINALOA
GASTO POR CATEGORÍA PROGRAMÁTICA
AL MES DE MARZO DE 2015

Concepto	Egresos							Subejercicio
	Aprobado	Ampliaciones/ (Reducciones)	Modificado	Comprometido	Devengado	Ejercido	Pagado	
	1	2	3 = (1 + 2)	4	5	6	7	
Programas								

Dr. Juan Jose Rios Estavillo

Lic. Maria del Rosario Zavala Manzanarez

LCPF Cristián Acosta Padilla

PRESIDENTE

Administrador General

Contralor

Bajo protesta de decir verdad declaramos que los Estados Financieros y sus notas, son razonablemente correctos y son responsabilidad del emisor

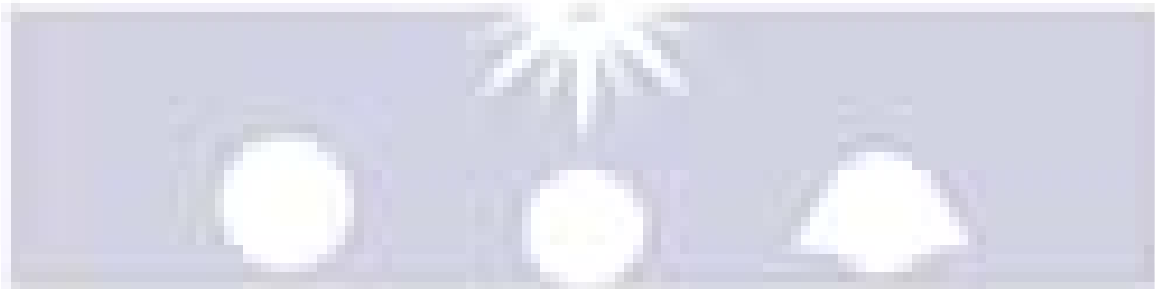

Programas y Proyectos de Inversión

No Aplica

COMISION ESTATAL DE LOS
DERECHOS HUMANOS
SINALOA



No Aplica

COMISION ESTATAL DE LOS
DERECHOS HUMANOS
SINALOA



INFORMACIÓN ADICIONAL

COMISION ESTATAL DE LOS
DERECHOS HUMANOS
SINALOA

Cuenta Pública
Comisión Estatal de Derechos Humanos **2015**

Datos de Adquisición del Bien							
Activo	Descripción	Fecha Adquisición	Codigo CONAC	Cuenta Contable	Tipo	Vida Util	Valor de Adquisicion
1	Maquina de escribir electrica	01/07/1993	5110100001	124110000010000000000000000000	MOBILIARIO Y EQUIPO DE OFICINA	10	2,304.80
2	Silla Secretarial	02/01/1994	5110100002	124110000020000000000000000000	MOBILIARIO Y EQUIPO DE OFICINA	10	2,715.24
3	Mesa para impresora	02/01/1994	5110100003	124110000030000000000000000000	MOBILIARIO Y EQUIPO DE OFICINA	10	532.18
4	Mesa para impresora	02/01/1994	5110100004	124110000040000000000000000000	MOBILIARIO Y EQUIPO DE OFICINA	10	532.18
5	Mesa grande p/computadora	02/01/1994	5110100005	124110000050000000000000000000	MOBILIARIO Y EQUIPO DE OFICINA	10	615.16
6	Mesa para impresora	02/01/1994	5110100006	124110000060000000000000000000	MOBILIARIO Y EQUIPO DE OFICINA	10	551.65
7	Mesa para computadora	01/06/1994	5110100007	124110000070000000000000000000	MOBILIARIO Y EQUIPO DE OFICINA	10	649.00
8	TV Color	01/06/1994	5110100008	124110000080000000000000000000	MOBILIARIO Y EQUIPO DE OFICINA	10	1,525.00
9	mesa escritorio	01/09/1994	5110100009	124110000090000000000000000000	MOBILIARIO Y EQUIPO DE OFICINA	10	592.70
10	Mesa para comütadora	01/02/1995	5110100010	124110000100000000000000000000	MOBILIARIO Y EQUIPO DE OFICINA	10	654.50
11	Archivero	01/02/1995	5110100011	124110000110000000000000000000	MOBILIARIO Y EQUIPO DE OFICINA	10	1,835.90
12	Archivero	01/02/1995	5110100012	124110000120000000000000000000	MOBILIARIO Y EQUIPO DE OFICINA	10	1,835.90
13	Archivero	01/02/1995	5110100013	124110000130000000000000000000	MOBILIARIO Y EQUIPO DE OFICINA	10	1,835.90
14	Archivero	01/08/1995	5110100014	124110000140000000000000000000	MOBILIARIO Y EQUIPO DE OFICINA	10	2,021.98
15	Archivero	01/08/1995	5110100015	124110000150000000000000000000	MOBILIARIO Y EQUIPO DE OFICINA	10	2,021.98
16	Anaquele Metalico	01/03/1996	5110100016	124110000160000000000000000000	MOBILIARIO Y EQUIPO DE OFICINA	10	287.03
17	Anaquele Metalico	01/03/1996	5110100017	124110000170000000000000000000	MOBILIARIO Y EQUIPO DE OFICINA	10	287.03
18	Anaquele Metalico	01/03/1996	5110100018	124110000180000000000000000000	MOBILIARIO Y EQUIPO DE OFICINA	10	287.03
19	Anaquele Metalico	01/03/1996	5110100019	124110000190000000000000000000	MOBILIARIO Y EQUIPO DE OFICINA	10	287.03
20	Anaquele Metalico	01/03/1996	5110100020	124110000200000000000000000000	MOBILIARIO Y EQUIPO DE OFICINA	10	287.03
21	Silla Visitante base trineo	01/04/1996	5110100021	124110000210000000000000000000	MOBILIARIO Y EQUIPO DE OFICINA	10	874.00
22	Silla Visitante base trineo	01/04/1996	5110100022	124110000220000000000000000000	MOBILIARIO Y EQUIPO DE OFICINA	10	874.00
23	Silla Visitante base trineo	01/04/1996	5110100023	124110000230000000000000000000	MOBILIARIO Y EQUIPO DE OFICINA	10	874.00
24	Mesa redonda de 1.20 M	01/04/1996	5110100024	124110000240000000000000000000	MOBILIARIO Y EQUIPO DE OFICINA	10	2,891.10
25	Mesa redonda de 1.20 M	01/04/1996	5110100025	124110000250000000000000000000	MOBILIARIO Y EQUIPO DE OFICINA	10	2,185.00
26	Sillas para sala de juntas (11)	01/04/1996	5110100026	124110000260000000000000000000	MOBILIARIO Y EQUIPO DE OFICINA	10	515.20
27	Sillas para sala de juntas (11)	01/04/1996	5110100027	124110000270000000000000000000	MOBILIARIO Y EQUIPO DE OFICINA	10	515.20
28	Sillas para sala de juntas (11)	01/04/1996	5110100028	124110000280000000000000000000	MOBILIARIO Y EQUIPO DE OFICINA	10	515.20
29	Sillas para sala de juntas (11)	01/04/1996	5110100029	124110000290000000000000000000	MOBILIARIO Y EQUIPO DE OFICINA	10	515.20
30	Sillas para sala de juntas (11)	01/04/1996	5110100030	124110000300000000000000000000	MOBILIARIO Y EQUIPO DE OFICINA	10	515.20
31	Sillas para sala de juntas (11)	01/04/1996	5110100031	124110000310000000000000000000	MOBILIARIO Y EQUIPO DE OFICINA	10	515.20
32	Sillas para sala de juntas (11)	01/04/1996	5110100032	124110000320000000000000000000	MOBILIARIO Y EQUIPO DE OFICINA	10	515.20
33	Sillas para sala de juntas (11)	01/04/1996	5110100033	124110000330000000000000000000	MOBILIARIO Y EQUIPO DE OFICINA	10	515.20
34	Sillas para sala de juntas (11)	01/04/1996	5110100034	124110000340000000000000000000	MOBILIARIO Y EQUIPO DE OFICINA	10	515.20
35	Sillas para sala de juntas (11)	01/04/1996	5110100035	124110000350000000000000000000	MOBILIARIO Y EQUIPO DE OFICINA	10	515.20
36	Sillas para sala de juntas (11)	01/04/1996	5110100036	124110000360000000000000000000	MOBILIARIO Y EQUIPO DE OFICINA	10	515.20
37	Sillon respaldo alto	01/04/1996	5110100037	124110000370000000000000000000	MOBILIARIO Y EQUIPO DE OFICINA	10	1,564.00
38	Sillon respaldo alto	01/04/1996	5110100038	124110000380000000000000000000	MOBILIARIO Y EQUIPO DE OFICINA	10	1,564.00

39	Silla p/visitante base trineo	01/04/1996	5110100039	12411000025000000000000000000000	MOBILIARIO Y EQUIPO DE OFICINA	10	874.00
40	Silla p/visitante base trineo	01/04/1996	5110100040	12411000026000000000000000000000	MOBILIARIO Y EQUIPO DE OFICINA	10	874.00
41	Escritorio semiejecutivo	01/04/1996	5110100041	12411000027000000000000000000000	MOBILIARIO Y EQUIPO DE OFICINA	10	3,624.80
42	Escritorio semiejecutivo	01/04/1996	5110100042	12411000028000000000000000000000	MOBILIARIO Y EQUIPO DE OFICINA	10	3,624.80
43	credenza 1.45x51	01/04/1996	5110100043	12411000029000000000000000000000	MOBILIARIO Y EQUIPO DE OFICINA	10	3,867.45
44	credenza 1.45x51	01/04/1996	5110100044	12411000083000000000000000000000	MOBILIARIO Y EQUIPO DE OFICINA	10	3,867.45
45	credenza 1.45x51	01/04/1996	5110100045	12411000084000000000000000000000	MOBILIARIO Y EQUIPO DE OFICINA	10	3,867.45
46	credenza 1.45x51	01/04/1996	5110100046	12411000085000000000000000000000	MOBILIARIO Y EQUIPO DE OFICINA	10	3,867.45
47	credenza 1.45x51	01/04/1996	5110100047	12411000086000000000000000000000	MOBILIARIO Y EQUIPO DE OFICINA	10	3,867.45
48	credenza 1.45x51	01/04/1996	5110100048	12411000087000000000000000000000	MOBILIARIO Y EQUIPO DE OFICINA	10	3,867.45
49	Silla para visitante (15) sillas	01/04/1996	5110100049	12411000030000000000000000000000	MOBILIARIO Y EQUIPO DE OFICINA	10	533.60
50	Silla para visitante (15) sillas	01/04/1996	5110100050	12411000354000000000000000000000	MOBILIARIO Y EQUIPO DE OFICINA	10	533.60
51	Silla para visitante (15) sillas	01/04/1996	5110100051	12411000355000000000000000000000	MOBILIARIO Y EQUIPO DE OFICINA	10	533.60
52	Silla para visitante (15) sillas	01/04/1996	5110100052	12411000356000000000000000000000	MOBILIARIO Y EQUIPO DE OFICINA	10	533.60
53	Silla para visitante (15) sillas	01/04/1996	5110100053	12411000357000000000000000000000	MOBILIARIO Y EQUIPO DE OFICINA	10	533.60
54	Silla para visitante (15) sillas	01/04/1996	5110100054	12411000358000000000000000000000	MOBILIARIO Y EQUIPO DE OFICINA	10	533.60
55	Silla para visitante (15) sillas	01/04/1996	5110100055	12411000359000000000000000000000	MOBILIARIO Y EQUIPO DE OFICINA	10	533.60
56	Silla para visitante (15) sillas	01/04/1996	5110100056	12411000360000000000000000000000	MOBILIARIO Y EQUIPO DE OFICINA	10	533.60
57	Silla para visitante (15) sillas	01/04/1996	5110100057	12411000361000000000000000000000	MOBILIARIO Y EQUIPO DE OFICINA	10	533.60
58	Silla para visitante (15) sillas	01/04/1996	5110100058	12411000362000000000000000000000	MOBILIARIO Y EQUIPO DE OFICINA	10	533.60
59	Silla para visitante (15) sillas	01/04/1996	5110100059	12411000363000000000000000000000	MOBILIARIO Y EQUIPO DE OFICINA	10	533.60
60	Charola papelera de encino	01/04/1996	5110100060	12411000031000000000000000000000	MOBILIARIO Y EQUIPO DE OFICINA	10	368.00
61	Charola papelera de encino	01/04/1996	5110100061	12411000088000000000000000000000	MOBILIARIO Y EQUIPO DE OFICINA	10	368.00
62	Charola papelera de encino	01/04/1996	5110100062	12411000089000000000000000000000	MOBILIARIO Y EQUIPO DE OFICINA	10	368.00
63	Charola papelera de encino	01/04/1996	5110100063	12411000090000000000000000000000	MOBILIARIO Y EQUIPO DE OFICINA	10	368.00
64	Charola papelera de encino	01/04/1996	5110100064	12411000091000000000000000000000	MOBILIARIO Y EQUIPO DE OFICINA	10	368.00
65	Charola papelera de encino	01/04/1996	5110100065	12411000092000000000000000000000	MOBILIARIO Y EQUIPO DE OFICINA	10	368.00
66	Charola papelera de encino	01/04/1996	5110100066	12411000093000000000000000000000	MOBILIARIO Y EQUIPO DE OFICINA	10	368.00
67	Charola papelera de encino	01/04/1996	5110100067	12411000094000000000000000000000	MOBILIARIO Y EQUIPO DE OFICINA	10	368.00
68	Charola papelera de encino	01/04/1996	5110100068	12411000095000000000000000000000	MOBILIARIO Y EQUIPO DE OFICINA	10	368.00
69	Charola papelera de encino	01/04/1996	5110100069	12411000096000000000000000000000	MOBILIARIO Y EQUIPO DE OFICINA	10	368.00
70	Charola papelera de encino	01/04/1996	5110100070	12411000097000000000000000000000	MOBILIARIO Y EQUIPO DE OFICINA	10	368.00
71	Charola papelera de encino	01/04/1996	5110100071	12411000098000000000000000000000	MOBILIARIO Y EQUIPO DE OFICINA	10	368.00
72	Charola papelera de encino	01/04/1996	5110100072	12411000099000000000000000000000	MOBILIARIO Y EQUIPO DE OFICINA	10	368.00
73	Charola papelera de encino	01/04/1996	5110100073	12411000100000000000000000000000	MOBILIARIO Y EQUIPO DE OFICINA	10	368.00
74	Charola papelera de encino	01/04/1996	5110100074	12411000101000000000000000000000	MOBILIARIO Y EQUIPO DE OFICINA	10	368.00
75	Charola papelera de encino	01/04/1996	5110100075	12411000102000000000000000000000	MOBILIARIO Y EQUIPO DE OFICINA	10	368.00
76	escritorio secretarial 1.20x60 mts.	02/01/1900	5110100076	12411000032000000000000000000000	MOBILIARIO Y EQUIPO DE OFICINA	10	2,421.13
77	escritorio secretarial 1.20x60 mts.	01/04/1996	5110100077	12411000103000000000000000000000	MOBILIARIO Y EQUIPO DE OFICINA	10	2,421.16
78	escritorio secretarial 1.20x60 mts.	01/04/1996	5110100078	12411000104000000000000000000000	MOBILIARIO Y EQUIPO DE OFICINA	10	2,421.16
79	escritorio secretarial 1.20x60 mts.	01/04/1996	5110100079	12411000105000000000000000000000	MOBILIARIO Y EQUIPO DE OFICINA	10	2,421.16

80	escritorio secretarial 1.20x60 mts.	01/04/1996	5110100080	12411000106000000000000000000000	MOBILIARIO Y EQUIPO DE OFICINA	10	2,421.16
81	escritorio secretarial 1.20x60 mts.	01/04/1996	5110100081	12411000107000000000000000000000	MOBILIARIO Y EQUIPO DE OFICINA	10	2,421.16
82	escritorio secretarial 1.20x60 mts.	01/04/1996	5110100082	12411000108000000000000000000000	MOBILIARIO Y EQUIPO DE OFICINA	10	2,421.16
83	Mesa para TV	02/01/1900	5110100083	12411000033000000000000000000000	MOBILIARIO Y EQUIPO DE OFICINA	10	1,610.00
84	Librero para credenza	01/04/1996	5110100084	12411000034000000000000000000000	MOBILIARIO Y EQUIPO DE OFICINA	10	2,990.00
85	Librero abierto 1.80.82x.33	01/04/1996	5110100085	12411000035000000000000000000000	MOBILIARIO Y EQUIPO DE OFICINA	10	2,415.00
86	Librero abierto 1.80.82x.33	01/04/1996	5110100086	12411000109000000000000000000000	MOBILIARIO Y EQUIPO DE OFICINA	10	2,415.00
87	Librero abierto 1.80.82x.33	02/01/1900	5110100087	12411000110000000000000000000000	MOBILIARIO Y EQUIPO DE OFICINA	10	2,415.00
88	Librero abierto 1.80.82x.33	01/04/1996	5110100088	12411000111000000000000000000000	MOBILIARIO Y EQUIPO DE OFICINA	10	2,415.00
89	Librero abierto 1.80.82x.33	01/04/1996	5110100089	12411000112000000000000000000000	MOBILIARIO Y EQUIPO DE OFICINA	10	2,415.00
90	Librero abierto 1.80.82x.33	01/04/1996	5110100090	12411000113000000000000000000000	MOBILIARIO Y EQUIPO DE OFICINA	10	2,415.00
91	frigorifer modfb1052	01/04/1996	5110100091	12411000036000000000000000000000	MOBILIARIO Y EQUIPO DE OFICINA	10	2,175.95
92	Archivero de 4 gaveta	01/10/2001	5110100092	12411000037000000000000000000000	MOBILIARIO Y EQUIPO DE OFICINA	10	4,600.00
93	Archivero de 4 gaveta	01/10/2001	5110100093	12411000114000000000000000000000	MOBILIARIO Y EQUIPO DE OFICINA	10	4,600.00
94	Archivero de 4 gaveta	01/10/2001	5110100094	12411000115000000000000000000000	MOBILIARIO Y EQUIPO DE OFICINA	10	4,600.00
95	Archivero de 4 gaveta	01/10/2001	5110100095	12411000116000000000000000000000	MOBILIARIO Y EQUIPO DE OFICINA	10	4,600.00
96	juego de sala	01/08/2001	5110100096	12411000038000000000000000000000	MOBILIARIO Y EQUIPO DE OFICINA	10	8,152.90
97	silla de visita	01/04/1996	5110100097	12411000364000000000000000000000	MOBILIARIO Y EQUIPO DE OFICINA	10	589.29
98	sofa de tres pzas verde	26/11/2002	5110100098	12411000039000000000000000000000	MOBILIARIO Y EQUIPO DE OFICINA	10	4,025.00
99	ventilador	01/04/2003	5110100099	12411000040000000000000000000000	MOBILIARIO Y EQUIPO DE OFICINA	10	559.00
100	ventilador	01/04/2003	5110100100	12411000041000000000000000000000	MOBILIARIO Y EQUIPO DE OFICINA	10	559.00
101	fax 1020	01/04/2003	5110100101	12411000042000000000000000000000	MOBILIARIO Y EQUIPO DE OFICINA	10	2,368.00
102	aire acondicionado 5tons	09/05/2004	5110100102	12411000043000000000000000000000	MOBILIARIO Y EQUIPO DE OFICINA	10	21,311.00
103	librero de pino	10/08/2004	5110100103	12411000044000000000000000000000	MOBILIARIO Y EQUIPO DE OFICINA	10	4,933.50
104	librero de pino	10/08/2004	5110100104	12411000045000000000000000000000	MOBILIARIO Y EQUIPO DE OFICINA	10	4,933.50
105	credenza ejecutiva	24/09/2001	5110100105	12411000498000000000000000000000	MOBILIARIO Y EQUIPO DE OFICINA	10	3,742.10
106	mesa multiuso	24/09/2001	5110100106	12411000499000000000000000000000	MOBILIARIO Y EQUIPO DE OFICINA	10	1,166.10
107	mesa de computo	24/09/2001	5110100107	12411000500000000000000000000000	MOBILIARIO Y EQUIPO DE OFICINA	10	1,734.20
108	librero tipo gabinete	24/09/2001	5110100108	12411000501000000000000000000000	MOBILIARIO Y EQUIPO DE OFICINA	10	2,816.35
109	silla secretarial	24/09/2001	5110100109	12411000503000000000000000000000	MOBILIARIO Y EQUIPO DE OFICINA	10	469.20
110	silla de visita	24/09/2001	5110100110	12411000385000000000000000000000	MOBILIARIO Y EQUIPO DE OFICINA	10	265.65
111	silla de visita	24/09/2001	5110100111	12411000386000000000000000000000	MOBILIARIO Y EQUIPO DE OFICINA	10	265.65
112	silla de visita	24/09/2001	5110100112	12411000387000000000000000000000	MOBILIARIO Y EQUIPO DE OFICINA	10	265.65
113	archivero dos gavetas (2)	24/09/2001	5110100113	12411000504000000000000000000000	MOBILIARIO Y EQUIPO DE OFICINA	10	2,300.00
114	archivero dos gavetas (2)	24/09/2001	5110100114	12411000536000000000000000000000	MOBILIARIO Y EQUIPO DE OFICINA	10	2,300.00
115	escritorio secretarial	12/04/1996	5110100115	12411000506000000000000000000000	MOBILIARIO Y EQUIPO DE OFICINA	10	2,093.20
116	mesa multiuso	02/07/2001	5110100116	12411000515000000000000000000000	MOBILIARIO Y EQUIPO DE OFICINA	10	1,166.10
117	mesa de computo	02/07/2001	5110100117	12411000516000000000000000000000	MOBILIARIO Y EQUIPO DE OFICINA	10	1,734.20
118	librero tipo gabinete	02/07/2001	5110100118	12411000517000000000000000000000	MOBILIARIO Y EQUIPO DE OFICINA	10	2,816.35
119	silla secretarial	02/07/2001	5110100119	12411000519000000000000000000000	MOBILIARIO Y EQUIPO DE OFICINA	10	469.20
120	silla de visita	02/07/2001	5110100120	12411000520000000000000000000000	MOBILIARIO Y EQUIPO DE OFICINA	10	265.60

121	archivero 4 gavetas	02/07/2001	5110100121	12411000521000000000000000000000	MOBILIARIO Y EQUIPO DE OFICINA	10	4,596.45
122	archivero 4 gavetas	02/07/2001	5110100122	12411000522000000000000000000000	MOBILIARIO Y EQUIPO DE OFICINA	10	4,596.55
123	fax	07/11/2001	5110100123	12411000523000000000000000000000	MOBILIARIO Y EQUIPO DE OFICINA	10	2,099.00
124	escritorio basico	03/02/2003	5110100124	12411000524000000000000000000000	MOBILIARIO Y EQUIPO DE OFICINA	10	1,518.00
125	aire acondicionado	15/04/2003	5110100125	12411000525000000000000000000000	MOBILIARIO Y EQUIPO DE OFICINA	10	3,400.00
126	aire acondicionado 5 toneladas	18/04/2005	5110100126	12411000046000000000000000000000	MOBILIARIO Y EQUIPO DE OFICINA	10	21,311.00
127	archivero metalico	03/09/2005	5110100127	12411000047000000000000000000000	MOBILIARIO Y EQUIPO DE OFICINA	10	2,173.50
128	archivero metalico	03/09/2005	5110100128	12411000117000000000000000000000	MOBILIARIO Y EQUIPO DE OFICINA	10	2,173.50
129	archivero metalico	03/09/2005	5110100129	12411000118000000000000000000000	MOBILIARIO Y EQUIPO DE OFICINA	10	2,173.50
130	archivero metalico	03/09/2005	5110100130	12411000119000000000000000000000	MOBILIARIO Y EQUIPO DE OFICINA	10	2,173.50
131	mueble de computadora denveer	05/01/2006	5110100131	12411000048000000000000000000000	MOBILIARIO Y EQUIPO DE OFICINA	10	790.00
132	estante metalico 1.00x45	07/02/2006	5110100132	12411000120000000000000000000000	MOBILIARIO Y EQUIPO DE OFICINA	10	1,598.50
133	estante metalico 1.00x45	07/02/2006	5110100133	12411000121000000000000000000000	MOBILIARIO Y EQUIPO DE OFICINA	10	1,598.50
134	estante metalico 1.00x45	07/02/2006	5110100134	12411000122000000000000000000000	MOBILIARIO Y EQUIPO DE OFICINA	10	1,598.50
135	estante metalico 1.00x45	07/02/2006	5110100135	12411000123000000000000000000000	MOBILIARIO Y EQUIPO DE OFICINA	10	1,598.50
136	estante metalico 1.00x45	07/02/2006	5110100136	12411000124000000000000000000000	MOBILIARIO Y EQUIPO DE OFICINA	10	1,598.50
137	copiadora mita km 1650 digital	07/02/2006	5110100137	12411000049000000000000000000000	MOBILIARIO Y EQUIPO DE OFICINA	10	40,800.00
138	aspiradora	18/07/2006	5110100138	12411000050000000000000000000000	MOBILIARIO Y EQUIPO DE OFICINA	10	799.00
139	silla tapisada con respaldo	19/01/2007	5110100139	12411000125000000000000000000000	MOBILIARIO Y EQUIPO DE OFICINA	10	1,161.00
140	silla tapisada con respaldo	19/01/2007	5110100140	12411000052000000000000000000000	MOBILIARIO Y EQUIPO DE OFICINA	10	1,161.00
141	equipo de sonido completo	24/01/2007	5110100141	12411000051000000000000000000000	MOBILIARIO Y EQUIPO DE OFICINA	10	19,214.91
142	central telefonica	30/01/2007	5110100142	12411000507000000000000000000000	MOBILIARIO Y EQUIPO DE OFICINA	10	7,791.25
143	archivero mobil con cerradura	02/01/2007	5110100143	12411000526000000000000000000000	MOBILIARIO Y EQUIPO DE OFICINA	10	1,359.00
144	fax hp 1040	31/07/2007	5110100144	12411000527000000000000000000000	MOBILIARIO Y EQUIPO DE OFICINA	10	1,349.00
145	sillon ejecutivo con respaldo alto	15/09/2007	5110100145	12411000054000000000000000000000	MOBILIARIO Y EQUIPO DE OFICINA	10	2,327.60
146	conjunto ejec. Pentag. Chapa de raiz	15/09/2007	5110100146	12411000055000000000000000000000	MOBILIARIO Y EQUIPO DE OFICINA	10	24,122.40
147	sillon ejecutivo resp. Alto piel model max	15/09/2007	5110100147	12411000056000000000000000000000	MOBILIARIO Y EQUIPO DE OFICINA	10	5,173.62
148	silla de visita con base de trineo	15/09/2007	5110100148	12411000129000000000000000000000	MOBILIARIO Y EQUIPO DE OFICINA	10	3,480.82
149	silla de visita con base de trineo	15/09/2007	5110100149	12411000057000000000000000000000	MOBILIARIO Y EQUIPO DE OFICINA	10	3,480.82
150	bafle krack plat inyec	15/09/2007	5110100150	12411000058000000000000000000000	MOBILIARIO Y EQUIPO DE OFICINA	10	1,500.00
151	bajo kack 15 tela 8 ohm	15/09/2007	5110100151	12411000059000000000000000000000	MOBILIARIO Y EQUIPO DE OFICINA	10	550.00
152	driver kack 370 w profesional	15/09/2007	5110100152	12411000060000000000000000000000	MOBILIARIO Y EQUIPO DE OFICINA	10	217.39
153	reloj checador digital dac 50 usuarios	04/09/2007	5110100153	12411000061000000000000000000000	MOBILIARIO Y EQUIPO DE OFICINA	10	8,021.25
154	librero tipo gabinete universal	31/12/2007	5110100154	12411000062000000000000000000000	MOBILIARIO Y EQUIPO DE OFICINA	10	5,623.50
155	librero tipo gabinete universal	31/12/2007	5110100155	12411000130000000000000000000000	MOBILIARIO Y EQUIPO DE OFICINA	10	5,623.50
156	librero tipo gabinete universal	31/12/2007	5110100156	12411000131000000000000000000000	MOBILIARIO Y EQUIPO DE OFICINA	10	5,623.50
157	librero tipo gabinete universal	31/12/2007	5110100157	12411000132000000000000000000000	MOBILIARIO Y EQUIPO DE OFICINA	10	5,623.50
158	librero tipo gabinete universal	31/12/2007	5110100158	12411000133000000000000000000000	MOBILIARIO Y EQUIPO DE OFICINA	10	5,623.50
159	librero tipo gabinete universal	31/12/2007	5110100159	12411000134000000000000000000000	MOBILIARIO Y EQUIPO DE OFICINA	10	5,623.50
160	sillon ejecutivo mod-aspen	31/12/2007	5110100160	12411000508000000000000000000000	MOBILIARIO Y EQUIPO DE OFICINA	10	3,749.00
161	sillonejecutivo mod-aspen	31/12/2007	5110100161	12411000529000000000000000000000	MOBILIARIO Y EQUIPO DE OFICINA	10	3,749.00

203	mic inhal. Mitsu uhf par	01/04/2008	5110100203	12411000068000000000000000000000	MOBILIARIO Y EQUIPO DE OFICINA	10	2,000.00
204	reproductor de cd mp3 sound trac	01/04/2008	5110100204	12411000069000000000000000000000	MOBILIARIO Y EQUIPO DE OFICINA	10	1,450.00
205	stand p/mic c base de de mesa	01/04/2008	5110100205	12411000070000000000000000000000	MOBILIARIO Y EQUIPO DE OFICINA	10	180.00
206	silla secretarial mod kappa	31/12/2007	5110100206	12411000137000000000000000000000	MOBILIARIO Y EQUIPO DE OFICINA	10	1,380.00
207	escritorio ejecutivo I-300	31/12/2007	5110100207	12411000510000000000000000000000	MOBILIARIO Y EQUIPO DE OFICINA	10	4,899.00
208	silla mod- 2010-0	31/12/2007	5110100208	12411000390000000000000000000000	MOBILIARIO Y EQUIPO DE OFICINA	10	517.50
209	escritorio secretarial con cajonera	31/12/2007	5110100209	12411000511000000000000000000000	MOBILIARIO Y EQUIPO DE OFICINA	10	3,427.00
210	silla secretarial kappa	31/12/2007	5110100210	12411000509000000000000000000000	MOBILIARIO Y EQUIPO DE OFICINA	10	1,380.00
211	silla secretarial kappa	31/12/2007	5110100211	12411000530000000000000000000000	MOBILIARIO Y EQUIPO DE OFICINA	10	1,380.00
212	librero tipo gabinete	31/12/2007	5110100212	12411000528000000000000000000000	MOBILIARIO Y EQUIPO DE OFICINA	10	5,623.50
213	mocrograbadora digilita olympus	17/03/2009	5110100213	12411000141000000000000000000000	MOBILIARIO Y EQUIPO DE OFICINA	10	2,399.00
214	mampara italia mod-A160122Ap-1	25/06/2009	5110100214	12411000142000000000000000000000	MOBILIARIO Y EQUIPO DE OFICINA	10	2,004.45
215	mampara italia mod-A160122Ap-2	25/06/2009	5110100215	12411000143000000000000000000000	MOBILIARIO Y EQUIPO DE OFICINA	10	2,004.45
216	mampara italia mod-A160122Ap-3	25/06/2009	5110100216	12411000144000000000000000000000	MOBILIARIO Y EQUIPO DE OFICINA	10	2,004.45
217	mampara italia mod-A160122Ap-4	25/06/2009	5110100217	12411000145000000000000000000000	MOBILIARIO Y EQUIPO DE OFICINA	10	2,004.45
218	mampara italia mod-A160122Ap-5	25/06/2009	5110100218	12411000146000000000000000000000	MOBILIARIO Y EQUIPO DE OFICINA	10	2,004.45
219	mampara italia mod-A160122Ap-6	25/06/2009	5110100219	12411000147000000000000000000000	MOBILIARIO Y EQUIPO DE OFICINA	10	2,004.45
220	mampara italia mod-A160122Ap-7	25/06/2009	5110100220	12411000148000000000000000000000	MOBILIARIO Y EQUIPO DE OFICINA	10	2,004.45
221	mampara italia mod-A160122Ap-8	25/06/2009	5110100221	12411000149000000000000000000000	MOBILIARIO Y EQUIPO DE OFICINA	10	2,004.45
222	mampara italia mod-A160122Ap-9	25/06/2009	5110100222	12411000150000000000000000000000	MOBILIARIO Y EQUIPO DE OFICINA	10	2,004.45
223	mampara italia mod-A160122Ap-10	25/06/2009	5110100223	12411000151000000000000000000000	MOBILIARIO Y EQUIPO DE OFICINA	10	2,004.45
224	mampara italia mod-A160122Ap-11	25/06/2009	5110100224	12411000152000000000000000000000	MOBILIARIO Y EQUIPO DE OFICINA	10	2,004.45
225	mampara italia mod-A160122Ap-12	25/06/2009	5110100225	12411000153000000000000000000000	MOBILIARIO Y EQUIPO DE OFICINA	10	2,004.45
226	mampara italia mod-A160122Ap-13	25/06/2009	5110100226	12411000154000000000000000000000	MOBILIARIO Y EQUIPO DE OFICINA	10	2,004.45
227	mampara italia mod-A160122Ap-14	25/06/2009	5110100227	12411000155000000000000000000000	MOBILIARIO Y EQUIPO DE OFICINA	10	2,004.45
228	mampara italia mod-A160122Ap-15	25/06/2009	5110100228	12411000156000000000000000000000	MOBILIARIO Y EQUIPO DE OFICINA	10	2,004.45
229	mampara italia mod-A160122Ap-16	25/06/2009	5110100229	12411000157000000000000000000000	MOBILIARIO Y EQUIPO DE OFICINA	10	2,004.45
230	mampara italia mod-A160122Ap-17	25/06/2009	5110100230	12411000158000000000000000000000	MOBILIARIO Y EQUIPO DE OFICINA	10	2,004.45
231	mampara italia mod-A160122Ap-18	25/06/2009	5110100231	12411000159000000000000000000000	MOBILIARIO Y EQUIPO DE OFICINA	10	2,004.45
232	mampara italia mod-A160122Ap-19	25/06/2009	5110100232	12411000160000000000000000000000	MOBILIARIO Y EQUIPO DE OFICINA	10	2,004.45
233	mampara italia mod-A160122Ap-20	25/06/2009	5110100233	12411000161000000000000000000000	MOBILIARIO Y EQUIPO DE OFICINA	10	2,004.45
234	mampara italia curva m-APCUR160-1	25/06/2009	5110100234	12411000162000000000000000000000	MOBILIARIO Y EQUIPO DE OFICINA	10	2,837.05
235	mampara italia curva m-APCUR160-2	25/06/2009	5110100235	12411000163000000000000000000000	MOBILIARIO Y EQUIPO DE OFICINA	10	2,837.05
236	mampara italia curva m-APCUR160-3	25/06/2009	5110100236	12411000164000000000000000000000	MOBILIARIO Y EQUIPO DE OFICINA	10	2,837.05
237	mampara italia curva m-APCUR160-4	25/06/2009	5110100237	12411000165000000000000000000000	MOBILIARIO Y EQUIPO DE OFICINA	10	2,837.05
238	mampara italia curva m-APCUR160-5	25/06/2009	5110100238	12411000166000000000000000000000	MOBILIARIO Y EQUIPO DE OFICINA	10	2,837.05
239	mampara italia curva m-APCUR160-6	25/06/2009	5110100239	12411000167000000000000000000000	MOBILIARIO Y EQUIPO DE OFICINA	10	2,837.05
240	mampara italia curva m-APCUR160-7	25/06/2009	5110100240	12411000168000000000000000000000	MOBILIARIO Y EQUIPO DE OFICINA	10	2,837.05
241	mampara italia curva m-APCUR160-8	25/06/2009	5110100241	12411000169000000000000000000000	MOBILIARIO Y EQUIPO DE OFICINA	10	2,837.05
242	mampara italia curva m-APCUR160-9	25/06/2009	5110100242	12411000170000000000000000000000	MOBILIARIO Y EQUIPO DE OFICINA	10	2,837.05
243	mampara italia alum m-A172 SOP160-1	25/06/2009	5110100243	12411000171000000000000000000000	MOBILIARIO Y EQUIPO DE OFICINA	10	506.00

285	escritorio de estudio italia m-186-1	25/06/2009	5110100285	124110002130000000000000000000	MOBILIARIO Y EQUIPO DE OFICINA	10	808.45
286	escritorio de estudio italia m-186-2	25/06/2009	5110100286	124110002140000000000000000000	MOBILIARIO Y EQUIPO DE OFICINA	10	808.45
287	escritorio de estudio italia m-186-3	25/06/2009	5110100287	124110002150000000000000000000	MOBILIARIO Y EQUIPO DE OFICINA	10	808.45
288	escritorio de estudio italia m-186-4	25/06/2009	5110100288	124110002160000000000000000000	MOBILIARIO Y EQUIPO DE OFICINA	10	808.45
289	escritorio de estudio italia m-186-5	02/01/1900	5110100289	124110002170000000000000000000	MOBILIARIO Y EQUIPO DE OFICINA	10	808.45
290	escritorio de estudio italia m-186-6	25/06/2009	5110100290	124110002180000000000000000000	MOBILIARIO Y EQUIPO DE OFICINA	10	808.45
291	mampara lateral italia alum m-M151-1	25/06/2009	5110100291	124110002190000000000000000000	MOBILIARIO Y EQUIPO DE OFICINA	10	647.45
292	mampara lateral italia alum m-M151-2	25/06/2009	5110100292	124110002200000000000000000000	MOBILIARIO Y EQUIPO DE OFICINA	10	647.45
293	esq.conector italia alum mod-A173	25/06/2009	5110100293	124110002210000000000000000000	MOBILIARIO Y EQUIPO DE OFICINA	10	1,294.90
294	isla de trabajo italia alum m-M210cpu-1	25/06/2009	5110100294	124110002220000000000000000000	MOBILIARIO Y EQUIPO DE OFICINA	10	3,885.85
295	isla de trabajo italia alum m-M210cpu-2	25/06/2009	5110100295	124110002230000000000000000000	MOBILIARIO Y EQUIPO DE OFICINA	10	3,885.85
296	isla de trabajo italia alum m-M210cpu-3	25/06/2009	5110100296	124110002240000000000000000000	MOBILIARIO Y EQUIPO DE OFICINA	10	3,885.85
297	isla de trabajo italia alum m-M210cpu-4	25/06/2009	5110100297	124110002250000000000000000000	MOBILIARIO Y EQUIPO DE OFICINA	10	3,885.85
298	isla de trabajo italia alum m-M210cpu-5	25/06/2009	5110100298	124110002260000000000000000000	MOBILIARIO Y EQUIPO DE OFICINA	10	3,885.85
299	escrit. Ejecutivo forzza italia mod-M145	25/06/2009	5110100299	124110002270000000000000000000	MOBILIARIO Y EQUIPO DE OFICINA	10	6,382.50
300	retorno ejecutivo forzza italia mod-H165	25/06/2009	5110100300	124110002280000000000000000000	MOBILIARIO Y EQUIPO DE OFICINA	10	2,195.35
301	armario italia alum mod-M116	25/06/2009	5110100301	124110002290000000000000000000	MOBILIARIO Y EQUIPO DE OFICINA	10	6,497.50
302	sillon ejec. Ventto italia neg m-N261N-1	25/06/2009	5110100302	124110002300000000000000000000	MOBILIARIO Y EQUIPO DE OFICINA	10	1,948.10
303	sillon ejec. Ventto italia neg m-N261N-2	25/06/2009	5110100303	124110002310000000000000000000	MOBILIARIO Y EQUIPO DE OFICINA	10	1,948.10
304	sillon ejec. Ventto italia neg m-N261N-3	25/06/2009	5110100304	124110002320000000000000000000	MOBILIARIO Y EQUIPO DE OFICINA	10	1,948.10
305	sillon ejec. Ventto italia neg m-N261N-4	25/06/2009	5110100305	124110002330000000000000000000	MOBILIARIO Y EQUIPO DE OFICINA	10	1,948.10
306	sillon ejec. Ventto italia neg m-N261N-5	25/06/2009	5110100306	124110002340000000000000000000	MOBILIARIO Y EQUIPO DE OFICINA	10	1,948.10
307	sillon ejec. Ventto italia neg m-N261N-6	25/06/2009	5110100307	124110002350000000000000000000	MOBILIARIO Y EQUIPO DE OFICINA	10	1,948.10
308	sillon ejec. Ventto italia neg m-N261N-7	25/06/2009	5110100308	124110002360000000000000000000	MOBILIARIO Y EQUIPO DE OFICINA	10	1,948.10
309	sillon ejec. Ventto italia neg m-N261N-8	25/06/2009	5110100309	124110002370000000000000000000	MOBILIARIO Y EQUIPO DE OFICINA	10	1,948.10
310	sillon ejec. Ventto italia neg m-N261N-9	25/06/2009	5110100310	124110002380000000000000000000	MOBILIARIO Y EQUIPO DE OFICINA	10	1,948.10
311	sillon ejec. Ventto italia neg m-N261N-10	25/06/2009	5110100311	124110002390000000000000000000	MOBILIARIO Y EQUIPO DE OFICINA	10	1,948.10
312	sillon ejec. Ventto italia neg m-N261N-11	25/06/2009	5110100312	124110002400000000000000000000	MOBILIARIO Y EQUIPO DE OFICINA	10	1,948.10
313	sillon ejec. Ventto italia neg m-N261N-12	25/06/2009	5110100313	124110002410000000000000000000	MOBILIARIO Y EQUIPO DE OFICINA	10	1,948.10
314	sillon ejec. Ventto italia neg m-N261N-13	25/06/2009	5110100314	124110002420000000000000000000	MOBILIARIO Y EQUIPO DE OFICINA	10	1,948.10
315	sillon ejec. Ventto italia neg m-N261N-14	25/06/2009	5110100315	124110002430000000000000000000	MOBILIARIO Y EQUIPO DE OFICINA	10	1,948.10
316	sillon ejec. Ventto italia neg m-N261N-15	25/06/2009	5110100316	124110002440000000000000000000	MOBILIARIO Y EQUIPO DE OFICINA	10	1,948.10
317	sillon ejec. Ventto italia neg m-N261N-16	25/06/2009	5110100317	124110002450000000000000000000	MOBILIARIO Y EQUIPO DE OFICINA	10	1,948.10
318	sillon ejec. Ventto italia neg m-N261N-17	25/06/2009	5110100318	124110002460000000000000000000	MOBILIARIO Y EQUIPO DE OFICINA	10	1,948.10
319	sillon ejec. Ventto italia neg m-N261N-18	25/06/2009	5110100319	124110002470000000000000000000	MOBILIARIO Y EQUIPO DE OFICINA	10	1,948.10
320	sillon ejec. Ventto italia neg m-N261N-19	25/06/2009	5110100320	124110002480000000000000000000	MOBILIARIO Y EQUIPO DE OFICINA	10	1,948.10
321	sillon ejec. Ventto italia neg m-N261N-20	25/06/2009	5110100321	124110002490000000000000000000	MOBILIARIO Y EQUIPO DE OFICINA	10	1,948.10
322	silla genova italia negra mod-N122N-1	25/06/2009	5110100322	124110002500000000000000000000	MOBILIARIO Y EQUIPO DE OFICINA	10	442.75
323	silla genova italia negra mod-N122N-2	25/06/2009	5110100323	124110002510000000000000000000	MOBILIARIO Y EQUIPO DE OFICINA	10	442.75
324	sillon ferrara ejec. Italia mod-N370	25/06/2009	5110100324	124110002520000000000000000000	MOBILIARIO Y EQUIPO DE OFICINA	10	2,288.50
325	silla secret.lazzio italia neg m-N260N-1	25/06/2009	5110100325	124110002530000000000000000000	MOBILIARIO Y EQUIPO DE OFICINA	10	1,368.50

326	silla secret.lazio italia neg m-N260N-2	25/06/2009	5110100326	12411000254000000000000000000000	MOBILIARIO Y EQUIPO DE OFICINA	10	1,368.50
327	silla secret.lazio italia neg m-N260N-3	25/06/2009	5110100327	12411000255000000000000000000000	MOBILIARIO Y EQUIPO DE OFICINA	10	1,368.50
328	silla secret.lazio italia neg m-N260N-4	25/06/2009	5110100328	12411000256000000000000000000000	MOBILIARIO Y EQUIPO DE OFICINA	10	1,368.50
329	Juego de sala papillon 0 2560LL chocolate	31/08/2009	5110100329	12411000257000000000000000000000	MOBILIARIO Y EQUIPO DE OFICINA	10	12,299.00
330	Pantalla p/proyector c/tripie 1.45X1.1	23/12/2009	5110100330	12411000325000000000000000000000	MOBILIARIO Y EQUIPO DE OFICINA	10	2,650.00
331	Pantalla p/proyector 92"X58" c/control remot.	23/12/2009	5110100331	12411000326000000000000000000000	MOBILIARIO Y EQUIPO DE OFICINA	10	5,600.00
332	Stand XEROX P/workcentre	24/12/2009	5110100332	12411000327000000000000000000000	MOBILIARIO Y EQUIPO DE OFICINA	10	2,990.00
333	Mesa Central Paris Tabaco	30/12/2009	5110100333	12411000328000000000000000000000	MOBILIARIO Y EQUIPO DE OFICINA	10	3,109.00
334	Mesa de Juntas Italia C21810	01/12/2009	5110100334	12411000263000000000000000000000	MOBILIARIO Y EQUIPO DE OFICINA	10	11,434.45
335	Silla Guenova Negra italia N122N ita4952-1	23/12/2009	5110100335	12411000264000000000000000000000	MOBILIARIO Y EQUIPO DE OFICINA	10	424.35
336	Silla Guenova Negra italia N122N ita4952-2	23/12/2009	5110100336	12411000265000000000000000000000	MOBILIARIO Y EQUIPO DE OFICINA	10	424.35
337	Silla Guenova Negra italia N122N ita4952-3	23/12/2009	5110100337	12411000266000000000000000000000	MOBILIARIO Y EQUIPO DE OFICINA	10	424.35
338	Silla Guenova Negra italia N122N ita4952-4	23/12/2009	5110100338	12411000267000000000000000000000	MOBILIARIO Y EQUIPO DE OFICINA	10	424.35
339	Silla Guenova Negra italia N122N ita4952-5	23/12/2009	5110100339	12411000268000000000000000000000	MOBILIARIO Y EQUIPO DE OFICINA	10	424.35
340	Silla Guenova Negra italia N122N ita4952-6	23/12/2009	5110100340	12411000269000000000000000000000	MOBILIARIO Y EQUIPO DE OFICINA	10	424.35
341	Silla Guenova Negra italia N122N ita4952-7	23/12/2009	5110100341	12411000270000000000000000000000	MOBILIARIO Y EQUIPO DE OFICINA	10	424.35
342	Silla Guenova Negra italia N122N ita4952-8	23/12/2009	5110100342	12411000271000000000000000000000	MOBILIARIO Y EQUIPO DE OFICINA	10	424.35
343	Silla Guenova Negra italia N122N ita4952-9	23/12/2009	5110100343	12411000272000000000000000000000	MOBILIARIO Y EQUIPO DE OFICINA	10	424.35
344	Silla Guenova Negra italia N122N ita4952-10	23/12/2009	5110100344	12411000273000000000000000000000	MOBILIARIO Y EQUIPO DE OFICINA	10	424.35
345	Librero Colgante maple/alum italia M175	23/12/2009	5110100345	12411000274000000000000000000000	MOBILIARIO Y EQUIPO DE OFICINA	10	2,164.30
346	Librero Colgante maple/alum italia M176	23/12/2009	5110100346	12411000275000000000000000000000	MOBILIARIO Y EQUIPO DE OFICINA	10	2,164.30
347	Librero Colgante maple/alum italia M177	23/12/2009	5110100347	12411000276000000000000000000000	MOBILIARIO Y EQUIPO DE OFICINA	10	2,164.30
348	Librero Colgante maple/alum italia M178	23/12/2009	5110100348	12411000277000000000000000000000	MOBILIARIO Y EQUIPO DE OFICINA	10	2,164.30
349	Librero Colgante maple/alum italia M179	23/12/2009	5110100349	12411000278000000000000000000000	MOBILIARIO Y EQUIPO DE OFICINA	10	2,164.30
350	Librero Colgante maple/alum italia M180	23/12/2009	5110100350	12411000279000000000000000000000	MOBILIARIO Y EQUIPO DE OFICINA	10	2,164.30
351	Librero Colgante maple/alum italia M181	23/12/2009	5110100351	12411000280000000000000000000000	MOBILIARIO Y EQUIPO DE OFICINA	10	2,164.30
352	Librero Colgante maple/alum italia M182	23/12/2009	5110100352	12411000281000000000000000000000	MOBILIARIO Y EQUIPO DE OFICINA	10	2,164.30
353	Librero Colgante maple/alum italia M183	23/12/2009	5110100353	12411000282000000000000000000000	MOBILIARIO Y EQUIPO DE OFICINA	10	2,164.30
354	Librero Colgante maple/alum italia M184	23/12/2009	5110100354	12411000283000000000000000000000	MOBILIARIO Y EQUIPO DE OFICINA	10	2,164.30
355	Librero Colgante maple/alum italia M185	23/12/2009	5110100355	12411000284000000000000000000000	MOBILIARIO Y EQUIPO DE OFICINA	10	2,164.30
356	Librero Colgante maple/alum italia M186	23/12/2009	5110100356	12411000285000000000000000000000	MOBILIARIO Y EQUIPO DE OFICINA	10	2,164.30
357	Librero Colgante maple/alum italia M187	23/12/2009	5110100357	12411000286000000000000000000000	MOBILIARIO Y EQUIPO DE OFICINA	10	2,164.30
358	Librero Colgante maple/alum italia M188	23/12/2009	5110100358	12411000287000000000000000000000	MOBILIARIO Y EQUIPO DE OFICINA	10	2,164.30
359	Librero Colgante maple/alum italia M189	23/12/2009	5110100359	12411000288000000000000000000000	MOBILIARIO Y EQUIPO DE OFICINA	10	2,164.30
360	Librero Colgante maple/alum italia M190	23/12/2009	5110100360	12411000289000000000000000000000	MOBILIARIO Y EQUIPO DE OFICINA	10	2,164.30
361	Librero Colgante maple/alum italia M191	23/12/2009	5110100361	12411000290000000000000000000000	MOBILIARIO Y EQUIPO DE OFICINA	10	2,164.30
362	Librero Colgante maple/alum italia M192	23/12/2009	5110100362	12411000291000000000000000000000	MOBILIARIO Y EQUIPO DE OFICINA	10	2,164.30
363	Librero Colgante maple/alum italia M193	23/12/2009	5110100363	12411000292000000000000000000000	MOBILIARIO Y EQUIPO DE OFICINA	10	2,164.30
364	Librero Colgante maple/alum italia M194	23/12/2009	5110100364	12411000293000000000000000000000	MOBILIARIO Y EQUIPO DE OFICINA	10	2,164.30
365	Librero Colgante maple/alum italia M195	23/12/2009	5110100365	12411000294000000000000000000000	MOBILIARIO Y EQUIPO DE OFICINA	10	2,164.30
366	Mamp. 160 122 azul prof.italia A160122AP	23/12/2009	5110100366	12411000295000000000000000000000	MOBILIARIO Y EQUIPO DE OFICINA	10	2,030.90

367	Mamp. 160 122 azul prof.italia A160122AP	23/12/2009	5110100367	12411000296000000000000000000000	MOBILIARIO Y EQUIPO DE OFICINA	10	2,030.90
368	Mamp. 160 122 pol azul prof.italia AP160061A	23/12/2009	5110100368	12411000297000000000000000000000	MOBILIARIO Y EQUIPO DE OFICINA	10	1,990.65
369	Sillon Ferrara tela italia N372ita 534-1	23/12/2009	5110100369	12411000298000000000000000000000	MOBILIARIO Y EQUIPO DE OFICINA	10	1,943.50
370	Sillon Ferrara tela italia N372ita 534-2	23/12/2009	5110100370	12411000299000000000000000000000	MOBILIARIO Y EQUIPO DE OFICINA	10	1,943.50
371	Sillon Ferrara tela italia N372ita 534-3	23/12/2009	5110100371	12411000300000000000000000000000	MOBILIARIO Y EQUIPO DE OFICINA	10	1,943.50
372	Sillon Ferrara tela italia N372ita 534-4	23/12/2009	5110100372	12411000301000000000000000000000	MOBILIARIO Y EQUIPO DE OFICINA	10	1,943.50
373	Sillon Ferrara tela italia N372ita 534-5	23/12/2009	5110100373	12411000302000000000000000000000	MOBILIARIO Y EQUIPO DE OFICINA	10	1,943.50
374	Sillon Ferrara tela italia N372ita 534-6	23/12/2009	5110100374	12411000303000000000000000000000	MOBILIARIO Y EQUIPO DE OFICINA	10	1,943.50
375	Sillon Ferrara tela italia N372ita 534-7	23/12/2009	5110100375	12411000304000000000000000000000	MOBILIARIO Y EQUIPO DE OFICINA	10	1,943.50
376	Sillon Ferrara ejec alto italia N370 ita 530	23/12/2009	5110100376	12411000305000000000000000000000	MOBILIARIO Y EQUIPO DE OFICINA	10	2,185.00
377	Sillon Ferrara ejec alto italia N370 ita 530	23/12/2009	5110100377	12411000306000000000000000000000	MOBILIARIO Y EQUIPO DE OFICINA	10	2,185.00
378	Sillon ejec. San remo c/malla italia N251	23/12/2009	5110100378	12411000307000000000000000000000	MOBILIARIO Y EQUIPO DE OFICINA	10	3,008.40
379	Sillon ejec.san remo c/malla italiaN251 ITA522	23/12/2009	5110100379	12411000308000000000000000000000	MOBILIARIO Y EQUIPO DE OFICINA	10	3,008.40
380	Sillon ejec.san remo c/malla italiaN251 ITA522	23/12/2009	5110100380	12411000309000000000000000000000	MOBILIARIO Y EQUIPO DE OFICINA	10	3,008.40
381	Sillon ejec.san remo c/malla italiaN251 ITA522	23/12/2009	5110100381	12411000310000000000000000000000	MOBILIARIO Y EQUIPO DE OFICINA	10	3,008.40
382	Sillon ejec.san remo c/malla italiaN251 ITA522	23/12/2009	5110100382	12411000311000000000000000000000	MOBILIARIO Y EQUIPO DE OFICINA	10	3,008.40
383	Sillon ejec.san remo c/malla italiaN251 ITA522	23/12/2009	5110100383	12411000312000000000000000000000	MOBILIARIO Y EQUIPO DE OFICINA	10	3,008.40
384	Sillon ejec.san remo c/malla italiaN251 ITA522	23/12/2009	5110100384	12411000313000000000000000000000	MOBILIARIO Y EQUIPO DE OFICINA	10	3,008.40
385	Sillon ejec.san remo c/malla italiaN251 ITA522	23/12/2009	5110100385	12411000314000000000000000000000	MOBILIARIO Y EQUIPO DE OFICINA	10	3,008.40
386	Sillon ejec.san remo c/malla italiaN251 ITA522	23/12/2009	5110100386	12411000315000000000000000000000	MOBILIARIO Y EQUIPO DE OFICINA	10	3,008.40
387	Sillon ejec.san remo c/malla italiaN251 ITA522	23/12/2009	5110100387	12411000316000000000000000000000	MOBILIARIO Y EQUIPO DE OFICINA	10	3,008.40
388	Sillon ejec.san remo c/malla italiaN251 ITA522	23/12/2009	5110100388	12411000317000000000000000000000	MOBILIARIO Y EQUIPO DE OFICINA	10	3,008.40
389	Spazio librero de piso abierto 1.80 cherry-1	23/12/2009	5110100389	12411000318000000000000000000000	MOBILIARIO Y EQUIPO DE OFICINA	10	3,094.65
390	Spazio librero de piso abierto 1.80 cherry-2	23/12/2009	5110100390	12411000319000000000000000000000	MOBILIARIO Y EQUIPO DE OFICINA	10	3,094.65
391	Spazio librero de piso abierto 1.80 cherry-3	23/12/2009	5110100391	12411000320000000000000000000000	MOBILIARIO Y EQUIPO DE OFICINA	10	3,094.65
392	Spazio librero de piso abierto 1.80 cherry-4	23/12/2009	5110100392	12411000321000000000000000000000	MOBILIARIO Y EQUIPO DE OFICINA	10	3,094.65
393	Spazio librero de piso abierto 1.80 cherry-5	23/12/2009	5110100393	12411000322000000000000000000000	MOBILIARIO Y EQUIPO DE OFICINA	10	3,094.65
394	Modulo de archi movil marca Gebesa	23/12/2009	5110100394	12411000323000000000000000000000	MOBILIARIO Y EQUIPO DE OFICINA	10	151,143.35
395	Camara Canon EOSXSI 18-55	22/12/2009	5110100395	12411000324000000000000000000000	MOBILIARIO Y EQUIPO DE OFICINA	10	14,998.00
396	Central Telefonica, accesorios y materiales	31/12/2009	5110100396	12411000329000000000000000000000	MOBILIARIO Y EQUIPO DE OFICINA	10	65,944.02
397	Italia N370 Sillon Ferrara Ejecutivo alto	17/02/2010	5110100397	12411000330000000000000000000000	MOBILIARIO Y EQUIPO DE OFICINA	10	2,204.00
398	Italia N370 Sillon Ferrara Ejecutivo alto	17/02/2010	5110100398	12411000331000000000000000000000	MOBILIARIO Y EQUIPO DE OFICINA	10	2,204.00
399	Italia N370 Sillon Ferrara Ejecutivo alto	17/02/2010	5110100399	12411000332000000000000000000000	MOBILIARIO Y EQUIPO DE OFICINA	10	2,204.00
400	Italia N370 Sillon Ferrara Ejecutivo alto	17/02/2010	5110100400	12411000333000000000000000000000	MOBILIARIO Y EQUIPO DE OFICINA	10	2,204.00
401	Italia N370 Sillon Ferrara Ejecutivo alto	17/02/2010	5110100401	12411000334000000000000000000000	MOBILIARIO Y EQUIPO DE OFICINA	10	2,204.00
402	Italia N370 Sillon Ferrara Ejecutivo alto	17/02/2010	5110100402	12411000335000000000000000000000	MOBILIARIO Y EQUIPO DE OFICINA	10	2,204.00
403	Italia N261N Sillon ejecutivo Ventto	17/02/2010	5110100403	12411000336000000000000000000000	MOBILIARIO Y EQUIPO DE OFICINA	10	1,780.60
404	Italia N261N Sillon ejecutivo Ventto	17/02/2010	5110100404	12411000337000000000000000000000	MOBILIARIO Y EQUIPO DE OFICINA	10	1,780.60
405	TELEFONO MULTILINEA MANOS LIBRES	06/02/2010	5110100405	12411000338000000000000000000000	MOBILIARIO Y EQUIPO DE OFICINA	10	2,066.25
406	TELEFONO INHALAMBRICO 5.8 GHZ CON CONT.	06/02/2010	5110100406	12411000339000000000000000000000	MOBILIARIO Y EQUIPO DE OFICINA	10	1,203.28
407	TELEFONO MULTILINEA MANOS LIBRES	06/02/2010	5110100407	12411000340000000000000000000000	MOBILIARIO Y EQUIPO DE OFICINA	10	2,151.16

408	TELEFONO MULT MANOS LIBRES KX77730	31/05/2010	5110100408	12411000341000000000000000000000	MOBILIARIO Y EQUIPO DE OFICINA	10	1,957.50
409	MODULO PORTATIL QUICK COUNTER	02/08/2010	5110100409	12411000342000000000000000000000	MOBILIARIO Y EQUIPO DE OFICINA	10	5,104.00
410	ENFRIADOR DE AGUA GENERAL ELECTRIC	17/11/2010	5110100410	12411000392000000000000000000000	MOBILIARIO Y EQUIPO DE OFICINA	10	3,246.84
411	ESCRITORIO DELTA ITALIA MAPLE ITA 801 149SK7	31/12/2010	5110100411	12411000393000000000000000000000	MOBILIARIO Y EQUIPO DE OFICINA	10	2,709.97
412	ESCRITORIO DELTA ITALIA MAPLE ITA 801 149SK7	31/12/2010	5110100412	12411000394000000000000000000000	MOBILIARIO Y EQUIPO DE OFICINA	10	2,709.97
413	ESCRITORIO DELTA ITALIA MAPLE ITA 801 149SK7	31/12/2010	5110100413	12411000395000000000000000000000	MOBILIARIO Y EQUIPO DE OFICINA	10	2,709.97
414	ARCHIVERO ITALIA MAPLE ITA002570 305	31/12/2010	5110100414	12411000396000000000000000000000	MOBILIARIO Y EQUIPO DE OFICINA	10	1,995.41
415	ARCHIVERO ITALIA MAPLE ITA002570 305	31/12/2010	5110100415	12411000397000000000000000000000	MOBILIARIO Y EQUIPO DE OFICINA	10	1,995.41
416	ARCHIVERO ITALIA MAPLE ITA002570 305	31/12/2010	5110100416	12411000398000000000000000000000	MOBILIARIO Y EQUIPO DE OFICINA	10	1,995.41
417	SILLON FERRARA ITALIA NEGRO ITA-530 N370	31/12/2010	5110100417	12411000399000000000000000000000	MOBILIARIO Y EQUIPO DE OFICINA	10	2,288.38
418	SILLON FERRARA ITALIA NEGRO ITA-530 N370	31/12/2010	5110100418	12411000400000000000000000000000	MOBILIARIO Y EQUIPO DE OFICINA	10	2,288.38
419	SILLON FERRARA ITALIA NEGRO ITA-530 N370	31/12/2010	5110100419	12411000401000000000000000000000	MOBILIARIO Y EQUIPO DE OFICINA	10	2,288.38
420	SILLA GUENOVA ITALIA NEGRO ITA4952 A122N	31/12/2010	5110100420	12411000402000000000000000000000	MOBILIARIO Y EQUIPO DE OFICINA	10	397.47
421	SILLA GUENOVA ITALIA NEGRO ITA4952 A122N	31/12/2010	5110100421	12411000403000000000000000000000	MOBILIARIO Y EQUIPO DE OFICINA	10	397.47
422	SILLA GUENOVA ITALIA NEGRO ITA4952 A122N	31/12/2010	5110100422	12411000404000000000000000000000	MOBILIARIO Y EQUIPO DE OFICINA	10	397.47
423	SILLA GUENOVA ITALIA NEGRO ITA4952 A122N	31/12/2010	5110100423	12411000405000000000000000000000	MOBILIARIO Y EQUIPO DE OFICINA	10	397.47
424	SILLA GUENOVA ITALIA NEGRO ITA4952 A122N	31/12/2010	5110100424	12411000406000000000000000000000	MOBILIARIO Y EQUIPO DE OFICINA	10	397.47
425	SILLA GUENOVA ITALIA NEGRO ITA4952 A122N	31/12/2010	5110100425	12411000407000000000000000000000	MOBILIARIO Y EQUIPO DE OFICINA	10	397.47
426	MESA DE CENTRO ITALIA MAPLE ITA1808 183	31/12/2010	5110100426	12411000408000000000000000000000	MOBILIARIO Y EQUIPO DE OFICINA	10	923.58
427	ARCHIVERO MARCA MAPLE ITALIA ITA00257AH 304	31/12/2010	5110100427	12411000409000000000000000000000	MOBILIARIO Y EQUIPO DE OFICINA	10	4,022.08
428	ARCHIVERO MARCA MAPLE ITALIA ITA00257AH 304	31/12/2010	5110100428	12411000410000000000000000000000	MOBILIARIO Y EQUIPO DE OFICINA	10	4,022.08
429	LIBRERO ALTO DE PISO SPAZIO 1.80 MAPLE	31/12/2010	5110100429	12411000411000000000000000000000	MOBILIARIO Y EQUIPO DE OFICINA	10	4,081.92
430	LIBRERO ALTO DE PISO SPAZIO 1.80 MAPLE	31/12/2010	5110100430	12411000412000000000000000000000	MOBILIARIO Y EQUIPO DE OFICINA	10	4,081.92
431	ENFRIADOR GE 10040929N01453 GXCF05D3	31/12/2010	5110100431	12411000413000000000000000000000	MOBILIARIO Y EQUIPO DE OFICINA	10	3,126.21
432	ARCHIVERO MARCA MAPLE ITALIA ITA00257AH 304	31/12/2010	5110100432	12411000414000000000000000000000	MOBILIARIO Y EQUIPO DE OFICINA	10	4,022.08
433	ARCHIVERO MARCA MAPLE ITALIA ITA00257AH 304	31/12/2010	5110100433	12411000415000000000000000000000	MOBILIARIO Y EQUIPO DE OFICINA	10	4,022.08
434	ARCHIVERO MARCA MAPLE ITALIA ITA00257AH 304	31/12/2010	5110100434	12411000416000000000000000000000	MOBILIARIO Y EQUIPO DE OFICINA	10	4,022.08
435	SILLON FERRARA ITALIA NEGRO ITA-530 N370	31/12/2010	5110100435	12411000417000000000000000000000	MOBILIARIO Y EQUIPO DE OFICINA	10	2,288.38
436	SILLON FERRARA ITALIA NEGRO ITA-530 N370	31/12/2010	5110100436	12411000418000000000000000000000	MOBILIARIO Y EQUIPO DE OFICINA	10	2,288.38
437	PATINETA MAPLE ITALIA ITA00279SKT	31/12/2010	5110100437	12411000419000000000000000000000	MOBILIARIO Y EQUIPO DE OFICINA	10	217.94
438	PATINETA MAPLE ITALIA ITA00279SKT	31/12/2010	5110100438	12411000420000000000000000000000	MOBILIARIO Y EQUIPO DE OFICINA	10	217.94
439	PATINETA MAPLE ITALIA ITA00279SKT	31/12/2010	5110100439	12411000421000000000000000000000	MOBILIARIO Y EQUIPO DE OFICINA	10	217.94
440	PATINETA MAPLE ITALIA ITA00279SKT	31/12/2010	5110100440	12411000422000000000000000000000	MOBILIARIO Y EQUIPO DE OFICINA	10	217.94
441	PATINETA MAPLE ITALIA ITA00279SKT	31/12/2010	5110100441	12411000423000000000000000000000	MOBILIARIO Y EQUIPO DE OFICINA	10	217.94
442	PATINETA MAPLE ITALIA ITA00279SKT	31/12/2010	5110100442	12411000424000000000000000000000	MOBILIARIO Y EQUIPO DE OFICINA	10	217.94
443	SILLA SECRETARIAL LAZZIO ITALIA NEGRA ITA 528	31/12/2010	5110100443	12411000425000000000000000000000	MOBILIARIO Y EQUIPO DE OFICINA	10	1,116.50
444	ENFRIADOR GE 10040929N01191 GXCF05D3	31/12/2010	5110100444	12411000426000000000000000000000	MOBILIARIO Y EQUIPO DE OFICINA	10	3,126.20
445	ARCHIVERO MARCA MAPLE ITALIA ITA00257AH 304	31/12/2010	5110100445	12411000427000000000000000000000	MOBILIARIO Y EQUIPO DE OFICINA	10	4,022.08
446	ARCHIVERO MARCA MAPLE ITALIA ITA00257AH 304	31/12/2010	5110100446	12411000428000000000000000000000	MOBILIARIO Y EQUIPO DE OFICINA	10	4,022.08
447	ARCHIVERO MARCA MAPLE ITALIA ITA00257AH 304	31/12/2010	5110100447	12411000429000000000000000000000	MOBILIARIO Y EQUIPO DE OFICINA	10	4,022.08
448	MAMPARA DE PISO AZUL PROF. ALUMINIO ITALIA	31/12/2010	5110100448	12411000430000000000000000000000	MOBILIARIO Y EQUIPO DE OFICINA	10	2,022.20

449	MAMPARA DE PISO AZUL PROF. ALUMINIO ITALIA	31/12/2010	5110100449	124110004310000000000000000000	MOBILIARIO Y EQUIPO DE OFICINA	10	2,022.20
450	MAMPARA DE PISO AZUL PROF. ALUMINIO ITALIA	31/12/2010	5110100450	124110004320000000000000000000	MOBILIARIO Y EQUIPO DE OFICINA	10	2,022.20
451	MAMPARA DE PISO AZUL PROF. ALUMINIO ITALIA	31/12/2010	5110100451	124110004330000000000000000000	MOBILIARIO Y EQUIPO DE OFICINA	10	2,022.20
452	ARCHIVERO MOVIL MAPLE MCA. ITALIA ITA00250G	31/12/2010	5110100452	124110004340000000000000000000	MOBILIARIO Y EQUIPO DE OFICINA	10	1,324.61
453	ARCHIVERO MOVIL MAPLE MCA. ITALIA ITA00250G	31/12/2010	5110100453	124110004350000000000000000000	MOBILIARIO Y EQUIPO DE OFICINA	10	1,324.61
454	ARCHIVERO MOVIL MAPLE MCA. ITALIA ITA00250G	31/12/2010	5110100454	124110004360000000000000000000	MOBILIARIO Y EQUIPO DE OFICINA	10	1,324.61
455	ARCHIVERO MOVIL MAPLE MCA. ITALIA ITA00250G	31/12/2010	5110100455	124110004370000000000000000000	MOBILIARIO Y EQUIPO DE OFICINA	10	1,324.61
456	LIBRERO S/MAMPARA MAPLE ITALIA ITA4011 175	31/12/2010	5110100456	124110004380000000000000000000	MOBILIARIO Y EQUIPO DE OFICINA	10	2,153.51
457	LIBRERO S/MAMPARA MAPLE ITALIA ITA4011 175	31/12/2010	5110100457	124110004390000000000000000000	MOBILIARIO Y EQUIPO DE OFICINA	10	2,153.51
458	LIBRERO S/MAMPARA MAPLE ITALIA ITA4011 175	31/12/2010	5110100458	124110004400000000000000000000	MOBILIARIO Y EQUIPO DE OFICINA	10	2,153.51
459	LIBRERO S/MAMPARA MAPLE ITALIA ITA4011 175	31/12/2010	5110100459	124110004410000000000000000000	MOBILIARIO Y EQUIPO DE OFICINA	10	2,153.51
460	ESCRITORIO DELTA MAPLE ITA1801 149SKT	31/12/2010	5110100460	124110004420000000000000000000	MOBILIARIO Y EQUIPO DE OFICINA	10	2,709.97
461	ESCRITORIO DELTA MAPLE ITA1801 149SKT	31/12/2010	5110100461	124110004430000000000000000000	MOBILIARIO Y EQUIPO DE OFICINA	10	2,709.97
462	ESCRITORIO DELTA MAPLE ITA1801 149SKT	31/12/2010	5110100462	124110004440000000000000000000	MOBILIARIO Y EQUIPO DE OFICINA	10	2,709.97
463	ESCRITORIO DELTA MAPLE ITA1801 149SKT	31/12/2010	5110100463	124110004450000000000000000000	MOBILIARIO Y EQUIPO DE OFICINA	10	2,709.97
464	SILLON OPERATIVO VENTTO NEGRO MCA ITALIA ITA	31/12/2010	5110100464	124110004460000000000000000000	MOBILIARIO Y EQUIPO DE OFICINA	10	1,978.44
465	SILLON OPERATIVO VENTTO NEGRO MCA ITALIA ITA	31/12/2010	5110100465	124110004470000000000000000000	MOBILIARIO Y EQUIPO DE OFICINA	10	1,978.44
466	SILLON OPERATIVO VENTTO NEGRO MCA ITALIA ITA	31/12/2010	5110100466	124110004480000000000000000000	MOBILIARIO Y EQUIPO DE OFICINA	10	1,978.44
467	SILLON OPERATIVO VENTTO NEGRO MCA ITALIA ITA	31/12/2010	5110100467	124110004490000000000000000000	MOBILIARIO Y EQUIPO DE OFICINA	10	1,978.44
468	SILLON OPERATIVO VENTTO NEGRO MCA ITALIA ITA	31/12/2010	5110100468	124110004500000000000000000000	MOBILIARIO Y EQUIPO DE OFICINA	10	1,978.44
469	SILLON OPERATIVO VENTTO NEGRO MCA ITALIA ITA	31/12/2010	5110100469	124110004510000000000000000000	MOBILIARIO Y EQUIPO DE OFICINA	10	1,978.44
470	ESQUINERO CONECTOR DE ALUMINIO	31/12/2010	5110100470	124110004520000000000000000000	MOBILIARIO Y EQUIPO DE OFICINA	10	384.08
471	ESQUINERO CONECTOR DE ALUMINIO	31/12/2010	5110100471	124110004530000000000000000000	MOBILIARIO Y EQUIPO DE OFICINA	10	384.08
472	ESQUINERO CONECTOR DE ALUMINIO	31/12/2010	5110100472	124110004540000000000000000000	MOBILIARIO Y EQUIPO DE OFICINA	10	384.08
473	ESQUINERO CONECTOR DE ALUMINIO	31/12/2010	5110100473	124110004550000000000000000000	MOBILIARIO Y EQUIPO DE OFICINA	10	384.08
474	LIBRERO ALTO DE PISO SPAZIO PUERAS BAJAS	31/12/2010	5110100474	124110004560000000000000000000	MOBILIARIO Y EQUIPO DE OFICINA	10	4,081.92
475	LIBRERO ALTO DE PISO SPAZIO PUERAS BAJAS	31/12/2010	5110100475	124110004570000000000000000000	MOBILIARIO Y EQUIPO DE OFICINA	10	4,081.92
476	LIBRERO DE PISO SPAZIO ABIERTO ENTREPAÑOS	31/12/2010	5110100476	124110004580000000000000000000	MOBILIARIO Y EQUIPO DE OFICINA	10	3,246.78
477	AIRE ACONDICIONADO MINI SPLIT 1 TONELADA	30/12/2010	5110100477	124110004590000000000000000000	MOBILIARIO Y EQUIPO DE OFICINA	10	3,700.00
478	LIBRERO DE PISO ALTO MOD SPAZIO COLOR	14/02/2011	5110100478	124110004600000000000000000000	MOBILIARIO Y EQUIPO DE OFICINA	10	4,081.92
479	EQUIPO DE 1.5 MIRAGE S-EBF181A8011130006 MOD-	12/08/2011	5110100479	124110004610000000000000000000	MOBILIARIO Y EQUIPO DE OFICINA	10	4,900.00
480	Archivero Multigavetas 3 maple/alum mod-M305	30/09/2011	5110100480	124110004620000000000000000000	MOBILIARIO Y EQUIPO DE OFICINA	10	1,969.50
481	Archivero Multigavetas 3 maple/alum mod-M305	30/09/2011	5110100481	124110004630000000000000000000	MOBILIARIO Y EQUIPO DE OFICINA	10	1,969.50
482	Silla Visita Genovasin brazos tela negra N122N	30/09/2011	5110100482	124110004640000000000000000000	MOBILIARIO Y EQUIPO DE OFICINA	10	513.10
483	Silla Visita Genovasin brazos tela negra N122N	30/09/2011	5110100483	124110004650000000000000000000	MOBILIARIO Y EQUIPO DE OFICINA	10	513.10
484	Silla Visita Genovasin brazos tela negra N122N	30/09/2011	5110100484	124110004660000000000000000000	MOBILIARIO Y EQUIPO DE OFICINA	10	513.10
485	Silla Visita Genovasin brazos tela negra N122N	30/09/2011	5110100485	124110004670000000000000000000	MOBILIARIO Y EQUIPO DE OFICINA	10	513.10
486	Silla Visita Genovasin brazos tela negra N122N	30/09/2011	5110100486	124110004680000000000000000000	MOBILIARIO Y EQUIPO DE OFICINA	10	513.10
487	Silla Visita Genovasin brazos tela negra N122N	30/09/2011	5110100487	124110004690000000000000000000	MOBILIARIO Y EQUIPO DE OFICINA	10	513.10
488	Silla Visita Genovasin brazos tela negra N122N	30/09/2011	5110100488	124110004700000000000000000000	MOBILIARIO Y EQUIPO DE OFICINA	10	513.10
489	Silla Visita Genovasin brazos tela negra N122N	30/09/2011	5110100489	124110004710000000000000000000	MOBILIARIO Y EQUIPO DE OFICINA	10	513.10

490	Silla Visita Genovasin brazos tela negra N122N	30/09/2011	5110100490	12411000472000000000000000000000	MOBILIARIO Y EQUIPO DE OFICINA	10	513.10
491	Silla Visita Genovasin brazos tela negra N122N	30/09/2011	5110100491	12411000473000000000000000000000	MOBILIARIO Y EQUIPO DE OFICINA	10	513.10
492	Lib alto abierto 180*30 arce/gris INTSPZL18A	30/09/2011	5110100492	12411000474000000000000000000000	MOBILIARIO Y EQUIPO DE OFICINA	10	3,204.62
493	Banca Tandem asiento y respaldo tela negra N379N	30/09/2011	5110100493	12411000475000000000000000000000	MOBILIARIO Y EQUIPO DE OFICINA	10	1,829.22
494	Banca Tandem asiento y respaldo tela negra N379N	30/09/2011	5110100494	12411000476000000000000000000000	MOBILIARIO Y EQUIPO DE OFICINA	10	1,829.32
495	Lib alto ptas bajas 180*85*35 maple INTSPZL18M	30/09/2011	5110100495	12411000477000000000000000000000	MOBILIARIO Y EQUIPO DE OFICINA	10	4,028.92
496	Lib alto ptas bajas 180*85*35 maple INTSPZL18M	30/09/2011	5110100496	12411000478000000000000000000000	MOBILIARIO Y EQUIPO DE OFICINA	10	4,028.92
497	Silla Visita Genova sin Brazos tela negra ITAN122N	30/09/2011	5110100497	12411000479000000000000000000000	MOBILIARIO Y EQUIPO DE OFICINA	10	513.10
498	Silla Visita Genova sin Brazos tela negra ITAN122N	30/09/2011	5110100498	12411000480000000000000000000000	MOBILIARIO Y EQUIPO DE OFICINA	10	513.10
499	Silla Visita Genova sin Brazos tela negra ITAN122N	30/09/2011	5110100499	12411000481000000000000000000000	MOBILIARIO Y EQUIPO DE OFICINA	10	513.10
500	Silla Visita Genova sin Brazos tela negra ITAN122N	30/09/2011	5110100500	12411000482000000000000000000000	MOBILIARIO Y EQUIPO DE OFICINA	10	513.10
501	Mesa de centro maple/aluminio N183	30/09/2011	5110100501	12411000483000000000000000000000	MOBILIARIO Y EQUIPO DE OFICINA	10	911.51
502	Archivero Movil 2 gavetas Maple Alum N106	30/09/2011	5110100502	12411000484000000000000000000000	MOBILIARIO Y EQUIPO DE OFICINA	10	1,307.42
503	Archivero Movil 2 gavetas Maple Alum N107	30/09/2011	5110100503	12411000485000000000000000000000	MOBILIARIO Y EQUIPO DE OFICINA	10	1,307.42
504	Archivero Movil 2 gavetas Maple Alum N108	30/09/2011	5110100504	12411000486000000000000000000000	MOBILIARIO Y EQUIPO DE OFICINA	10	1,307.42
505	Archivero Movil 2 gavetas Maple Alum N109	30/09/2011	5110100505	12411000487000000000000000000000	MOBILIARIO Y EQUIPO DE OFICINA	10	1,307.42
506	Archivero Movil 2 gavetas Maple Alum N110	30/09/2011	5110100506	12411000488000000000000000000000	MOBILIARIO Y EQUIPO DE OFICINA	10	1,307.42
507	Archivero Movil 2 gavetas Maple Alum N111	30/09/2011	5110100507	12411000489000000000000000000000	MOBILIARIO Y EQUIPO DE OFICINA	10	1,307.42
508	Librero colgante con chapa maple alum N175	30/09/2011	5110100508	12411000490000000000000000000000	MOBILIARIO Y EQUIPO DE OFICINA	10	2,125.54
509	Librero colgante con chapa maple alum N175	30/09/2011	5110100509	12411000491000000000000000000000	MOBILIARIO Y EQUIPO DE OFICINA	10	2,125.54
510	Archivero Melamina 4 gavetas maple alum N304	30/09/2011	5110100510	12411000492000000000000000000000	MOBILIARIO Y EQUIPO DE OFICINA	10	3,969.85
511	Archivero Melamina 4 gavetas maple alum N305	30/09/2011	5110100511	12411000493000000000000000000000	MOBILIARIO Y EQUIPO DE OFICINA	10	3,969.85
512	Archivero Melamina 4 gavetas maple alum N306	30/09/2011	5110100512	12411000494000000000000000000000	MOBILIARIO Y EQUIPO DE OFICINA	10	3,969.85
513	Credenza ejecutiva c/puertas chapa caoba/alum C135	30/09/2011	5110100513	12411000495000000000000000000000	MOBILIARIO Y EQUIPO DE OFICINA	10	3,800.52
514	Credenza Ejecutiva maple/alum KLASS03N	30/09/2011	5110100514	12411000496000000000000000000000	MOBILIARIO Y EQUIPO DE OFICINA	10	4,838.22
515	Sillón Ejecutivo alto piel negro OFFIHO OHE-65	31/10/2011	5110100515	12411000497000000000000000000000	MOBILIARIO Y EQUIPO DE OFICINA	10	2,319.42
516	Librero Alto Abierto Gebesa 1.80 Maple	30/04/2012	5110100516	12411000537000000000000000000000	MOBILIARIO Y EQUIPO DE OFICINA	10	3,483.54
517	Aire Acond. Mirage 1 Ton. Absolut Serie	14/05/2012	5110100517	12411000538000000000000000000000	MOBILIARIO Y EQUIPO DE OFICINA	10	5,453.00
518	Aire Acond. Mirage 1 Ton. Absolut Serie	14/05/2012	5110100518	12411000539000000000000000000000	MOBILIARIO Y EQUIPO DE OFICINA	10	5,453.00
519	Mesa Redonda Maple Aluminio Italia M129 Cod	21/05/2012	5110100519	12411000540000000000000000000000	MOBILIARIO Y EQUIPO DE OFICINA	10	2,030.00
520	Escritorio Delta Maple Aluminio Italia M149CPU	21/05/2012	5110100520	12411000541000000000000000000000	MOBILIARIO Y EQUIPO DE OFICINA	10	2,898.84
521	Archivero Movil Dos Gavetas Maple Aluminio Italia	21/05/2012	5110100521	12411000542000000000000000000000	MOBILIARIO Y EQUIPO DE OFICINA	10	1,506.84
522	Sillon Ejecutivo Ferrara Baj Negro Italia N371N	21/05/2012	5110100522	12411000543000000000000000000000	MOBILIARIO Y EQUIPO DE OFICINA	10	2,612.90
523	Silla de Visita Genova Sin Brazos Negra Italia N122N	21/05/2012	5110100523	12411000544000000000000000000000	MOBILIARIO Y EQUIPO DE OFICINA	10	462.84
524	Silla de Visita Genova Sin Brazos Negra Italia N122N	21/05/2012	5110100524	12411000545000000000000000000000	MOBILIARIO Y EQUIPO DE OFICINA	10	462.84
525	Aire Acond. Mirage 1.5 Ton. Absolut	25/05/2012	5110100525	12411000546000000000000000000000	MOBILIARIO Y EQUIPO DE OFICINA	10	6,500.00
526	Aire Acond. Mirage 1 Ton. Absolut Serie	25/05/2012	5110100526	12411000547000000000000000000000	MOBILIARIO Y EQUIPO DE OFICINA	10	4,250.00
527	Librero Alto Abierto 1.80 maple/alum gebesa spazio	31/07/2012	5110100527	12411000548000000000000000000000	MOBILIARIO Y EQUIPO DE OFICINA	10	3,483.54
528	Escritorio Delta maple/alum Italia M149cpu cod	31/07/2012	5110100528	12411000549000000000000000000000	MOBILIARIO Y EQUIPO DE OFICINA	10	2,898.84
529	Escritorio Delta maple/alum italia M149cpu cod-	31/07/2012	5110100529	12411000550000000000000000000000	MOBILIARIO Y EQUIPO DE OFICINA	10	2,898.84
530	Archivero Movil 2 gavetas maple/alum ITALIA M106	31/07/2012	5110100530	12411000551000000000000000000000	MOBILIARIO Y EQUIPO DE OFICINA	10	1,506.84

531	Archivero movil 2 gavetas maple/alum ITALIA M106	31/07/2012	5110100531	124110005520000000000000000000	MOBILIARIO Y EQUIPO DE OFICINA	10	1,506.84
532	Archivero movil 2 gavetas maple/alum ITALIA M106	31/07/2012	5110100532	124110005530000000000000000000	MOBILIARIO Y EQUIPO DE OFICINA	10	1,506.84
533	Cesto p/ basura de Aluminio Italia A-121 Cod-	31/07/2012	5110100533	124110005540000000000000000000	MOBILIARIO Y EQUIPO DE OFICINA	10	128.76
534	"Cesto p/ basura de Aluminio Italia A-121 Cod-	31/07/2012	5110100534	124110005550000000000000000000	MOBILIARIO Y EQUIPO DE OFICINA	10	128.76
535	Silla visita genova sin brazos tela negra ITALIA N122N	31/07/2012	5110100535	124110005560000000000000000000	MOBILIARIO Y EQUIPO DE OFICINA	10	462.84
536	Silla visita genova sin brazos tela negra ITALIA N122N	31/07/2012	5110100536	124110005570000000000000000000	MOBILIARIO Y EQUIPO DE OFICINA	10	462.84
537	Silla visita genova sin brazos tela negra ITALIA N122N	31/07/2012	5110100537	124110005580000000000000000000	MOBILIARIO Y EQUIPO DE OFICINA	10	462.84
538	Silla visita genova sin brazos tela negra ITALIA N122N	31/07/2012	5110100538	124110005590000000000000000000	MOBILIARIO Y EQUIPO DE OFICINA	10	462.84
539	Silla visita genova sin brazos tela negra ITALIA N122N	31/07/2012	5110100539	124110005600000000000000000000	MOBILIARIO Y EQUIPO DE OFICINA	10	462.84
540	Silla visita genova sin brazos tela negra ITALIA N122N	31/07/2012	5110100540	124110005610000000000000000000	MOBILIARIO Y EQUIPO DE OFICINA	10	462.84
541	Modulo "L" Sin PortaCPU y Sin Patineta Maple Italia	31/07/2012	5110100541	124110005620000000000000000000	MOBILIARIO Y EQUIPO DE OFICINA	10	3,208.44
542	Archivero Melamina 4 Gavetas Maple/Aluminio Italia	31/07/2012	5110100542	124110005630000000000000000000	MOBILIARIO Y EQUIPO DE OFICINA	10	4,439.96
543	Archivero Melamina 4 Gavetas Maple/Aluminio Italia	31/07/2012	5110100543	124110005640000000000000000000	MOBILIARIO Y EQUIPO DE OFICINA	10	4,439.96
544	Banca Tandem Asiento y Respaldo Tela Negra Italia	31/07/2012	5110100544	124110005650000000000000000000	MOBILIARIO Y EQUIPO DE OFICINA	10	2,045.95
545	Enfriador de Agua dos llaves (F y C) General Electric	31/07/2012	5110100545	124110005660000000000000000000	MOBILIARIO Y EQUIPO DE OFICINA	10	2,434.84
546	Librero Colgante con Chapa Maple / Aluminio Italia	31/07/2012	5110100546	124110005670000000000000000000	MOBILIARIO Y EQUIPO DE OFICINA	10	2,376.84
547	Sillon Ejecutivo Ferrara Bajo Tela Negro Italia N371N	31/07/2012	5110100547	124110005680000000000000000000	MOBILIARIO Y EQUIPO DE OFICINA	10	2,612.90
548	Sillon Ejecutivo Ferrara Bajo Tela Negro Italia N371N	31/07/2012	5110100548	124110005690000000000000000000	MOBILIARIO Y EQUIPO DE OFICINA	10	2,612.90
549	Sillon Ejecutivo Ferrara Bajo Tela Negro Italia N371N	31/07/2012	5110100549	124110005700000000000000000000	MOBILIARIO Y EQUIPO DE OFICINA	10	2,612.90
550	Poste P/Mampara 1.60 Italia A272 Cod- ITAA272PPM	31/07/2012	5110100550	124110005710000000000000000000	MOBILIARIO Y EQUIPO DE OFICINA	10	842.74
551	Poste P/Mampara 1.60 Italia A272 Cod- ITAA272PPM	31/07/2012	5110100551	124110005720000000000000000000	MOBILIARIO Y EQUIPO DE OFICINA	10	842.74
552	Librero Colgante con Chapa Maple/Aluminio Italia	31/07/2012	5110100552	124110005730000000000000000000	MOBILIARIO Y EQUIPO DE OFICINA	10	2,376.84
553	Librero Bajo Mini Fortte Maple/Aluminio Italia M181	31/07/2012	5110100553	124110005740000000000000000000	MOBILIARIO Y EQUIPO DE OFICINA	10	1,381.79
554	Aire Acond. Minisplit Marca Mirage Absolut 2 ton S-	03/09/2012	5110100554	124110005750000000000000000000	MOBILIARIO Y EQUIPO DE OFICINA	10	7,750.00
555	Italia M149SKTW mod. Delta c/t, patineta y canaleta	06/09/2012	5110100555	124110005760000000000000000000	MOBILIARIO Y EQUIPO DE OFICINA	10	3,029.92
556	Italia M149SKTW mod. Delta c/t, patineta y canaleta	06/09/2012	5110100556	124110005770000000000000000000	MOBILIARIO Y EQUIPO DE OFICINA	10	3,029.92
557	Italia N371N Sillon Ejecutivo Ferrara bajo tela negro	06/09/2012	5110100557	124110005780000000000000000000	MOBILIARIO Y EQUIPO DE OFICINA	10	2,612.90
558	Italia N371N Sillon Ejecutivo Ferrara bajo tela negro	06/09/2012	5110100558	124110005790000000000000000000	MOBILIARIO Y EQUIPO DE OFICINA	10	2,612.90
559	Italia N122 Silla Visita Genova sin brazos tela negra	06/09/2012	5110100559	124110005800000000000000000000	MOBILIARIO Y EQUIPO DE OFICINA	10	474.44
560	Italia N122 Silla Visita Genova sin brazos tela negra	06/09/2012	5110100560	124110005810000000000000000000	MOBILIARIO Y EQUIPO DE OFICINA	10	474.44
561	Italia N122 Silla Visita Genova sin brazos tela negra	06/09/2012	5110100561	124110005820000000000000000000	MOBILIARIO Y EQUIPO DE OFICINA	10	474.44
562	Italia N122 Silla Visita Genova sin brazos tela negra	06/09/2012	5110100562	124110005830000000000000000000	MOBILIARIO Y EQUIPO DE OFICINA	10	474.44
563	General Electric GXCF04F Enfriador de Agua 3 LLaves	06/09/2012	5110100563	124110005840000000000000000000	MOBILIARIO Y EQUIPO DE OFICINA	10	3,242.20
564	Italia N379N Banca Tandem Asiento y respaldo tela	06/09/2012	5110100564	124110005850000000000000000000	MOBILIARIO Y EQUIPO DE OFICINA	10	2,045.95
565	Italia M106 Archivero Movil 2 gavetas maple /alum	06/09/2012	5110100565	124110005860000000000000000000	MOBILIARIO Y EQUIPO DE OFICINA	10	1,506.84
566	Italia M106 Archivero Movil 2 gavetas maple /alum	06/09/2012	5110100566	124110005870000000000000000000	MOBILIARIO Y EQUIPO DE OFICINA	10	1,506.84
567	Italia M175 Librero Colgante con chapa	06/09/2012	5110100567	124110005880000000000000000000	MOBILIARIO Y EQUIPO DE OFICINA	10	2,376.84
568	Italia M175 Librero Colgante con chapa	06/09/2012	5110100568	124110005890000000000000000000	MOBILIARIO Y EQUIPO DE OFICINA	10	2,376.84
569	Italia AP160120AE Mampara c/Policarbonato Azul	06/09/2012	5110100569	124110005900000000000000000000	MOBILIARIO Y EQUIPO DE OFICINA	10	2,445.86
570	Italia AP160120AE Mampara c/Policarbonato Azul	06/09/2012	5110100570	124110005910000000000000000000	MOBILIARIO Y EQUIPO DE OFICINA	10	2,445.86
571	Italia A399 Soporite Eliptico porta mampara 1.60 alum	06/09/2012	5110100571	124110005920000000000000000000	MOBILIARIO Y EQUIPO DE OFICINA	10	842.74

572	Italia A399 Soporte Eliptico porta mampara 1.60 alum	06/09/2012	5110100572	12411000593000000000000000000000	MOBILIARIO Y EQUIPO DE OFICINA	10	842.74
573	Italia M175 Librero Colgante con Chapa Maple/Alum	06/09/2012	5110100573	12411000594000000000000000000000	MOBILIARIO Y EQUIPO DE OFICINA	10	2,376.84
574	Amplificador portatil c/mic inhalambrico y lector sd	06/09/2012	5110100574	12411000595000000000000000000000	MOBILIARIO Y EQUIPO DE OFICINA	10	1,490.01
575	Archivero movil 2 gavetas Maple Aluminio Italia M106	27/12/2012	5110100575	12411000596000000000000000000000	MOBILIARIO Y EQUIPO DE OFICINA	10	1,507.59
576	Archivero movil 2 gavetas Maple Aluminio Italia M106	27/12/2012	5110100576	12411000597000000000000000000000	MOBILIARIO Y EQUIPO DE OFICINA	10	1,507.59
577	Porta CPU Tipo Patineta Maple Aluminio Italia MSKT	27/12/2012	5110100577	12411000598000000000000000000000	MOBILIARIO Y EQUIPO DE OFICINA	10	361.92
578	Porta CPU Tipo Patineta Maple Aluminio Italia MSKT	27/12/2012	5110100578	12411000599000000000000000000000	MOBILIARIO Y EQUIPO DE OFICINA	10	361.92
579	Porta CPU Tipo Patineta Maple Aluminio Italia MSKT	27/12/2012	5110100579	12411000600000000000000000000000	MOBILIARIO Y EQUIPO DE OFICINA	10	361.92
580	Porta CPU Tipo Patineta Maple Aluminio Italia MSKT	27/12/2012	5110100580	12411000601000000000000000000000	MOBILIARIO Y EQUIPO DE OFICINA	10	361.92
581	Porta CPU Tipo Patineta Maple Aluminio Italia MSKT	27/12/2012	5110100581	12411000602000000000000000000000	MOBILIARIO Y EQUIPO DE OFICINA	10	361.92
582	Archivero Melamina 4 Gavetas Maple Aluminio Italia	27/12/2012	5110100582	12411000603000000000000000000000	MOBILIARIO Y EQUIPO DE OFICINA	10	4,633.22
583	Archivero Melamina 4 Gavetas Maple Aluminio Italia	27/12/2012	5110100583	12411000604000000000000000000000	MOBILIARIO Y EQUIPO DE OFICINA	10	4,633.22
584	Modulo Delta con Porta Teclado y Porta cpu Mod 149	31/05/2013	5110100584	12411000605000000000000000000000	MOBILIARIO Y EQUIPO DE OFICINA	10	2,751.52
585	Modulo Delta con Porta Teclado y Porta cpu Mod 149	31/05/2013	5110100585	12411000606000000000000000000000	MOBILIARIO Y EQUIPO DE OFICINA	10	2,751.52
586	Modulo Delta con Porta Teclado y Porta cpu Mod 149	31/05/2013	5110100586	12411000607000000000000000000000	MOBILIARIO Y EQUIPO DE OFICINA	10	2,751.52
587	Mampara de piso Privatt de 90x160cms Mod-16090	31/05/2013	5110100587	12411000608000000000000000000000	MOBILIARIO Y EQUIPO DE OFICINA	10	2,193.56
588	Mampara de piso Privatt de 90x160cms Mod-16090	31/05/2013	5110100588	12411000609000000000000000000000	MOBILIARIO Y EQUIPO DE OFICINA	10	2,193.56
589	Mampara de piso Privatt de 90x160cms Mod-16090	31/05/2013	5110100589	12411000610000000000000000000000	MOBILIARIO Y EQUIPO DE OFICINA	10	2,193.56
590	Mampara de piso Privatt de 90x160cms Mod-16090	31/05/2013	5110100590	12411000611000000000000000000000	MOBILIARIO Y EQUIPO DE OFICINA	10	2,193.56
591	Mampara de piso Privatt de 60X160, Mod-16060	31/05/2013	5110100591	12411000612000000000000000000000	MOBILIARIO Y EQUIPO DE OFICINA	10	1,542.80
592	Mampara de piso Privatt de 60X160, Mod-16060	31/05/2013	5110100592	12411000613000000000000000000000	MOBILIARIO Y EQUIPO DE OFICINA	10	1,542.80
593	Soporte Lateral en i de 160 cms Mod 272	31/05/2013	5110100593	12411000614000000000000000000000	MOBILIARIO Y EQUIPO DE OFICINA	10	519.68
594	Soporte Lateral en i de 160 cms Mod 272	31/05/2013	5110100594	12411000615000000000000000000000	MOBILIARIO Y EQUIPO DE OFICINA	10	519.68
595	Librero Colgante con Cerradura de 116x38x46 cms	31/05/2013	5110100595	12411000616000000000000000000000	MOBILIARIO Y EQUIPO DE OFICINA	10	2,158.76
596	Librero Colgante con Cerradura de 116x38x46 cms	31/05/2013	5110100596	12411000617000000000000000000000	MOBILIARIO Y EQUIPO DE OFICINA	10	2,158.76
597	Librero Colgante con Cerradura de 116x38x46 cms	31/05/2013	5110100597	12411000618000000000000000000000	MOBILIARIO Y EQUIPO DE OFICINA	10	2,158.76
598	Archivero de 3 Gavetas de 50x59x75 Mod 305	31/05/2013	5110100598	12411000619000000000000000000000	MOBILIARIO Y EQUIPO DE OFICINA	10	2,128.60
599	Archivero de 3 Gavetas de 50x59x75 Mod 305	31/05/2013	5110100599	12411000620000000000000000000000	MOBILIARIO Y EQUIPO DE OFICINA	10	2,128.60
600	Archivero de 3 Gavetas de 50x59x75 Mod 305	31/05/2013	5110100600	12411000621000000000000000000000	MOBILIARIO Y EQUIPO DE OFICINA	10	2,128.60
601	Credenza con Puertas Corredizas 140x50x75 Mod-135	31/05/2013	5110100601	12411000622000000000000000000000	MOBILIARIO Y EQUIPO DE OFICINA	10	3,859.32
602	Sillón Operativo Ventto Mod-N261	31/05/2013	5110100602	12411000623000000000000000000000	MOBILIARIO Y EQUIPO DE OFICINA	10	1,676.20
603	Sillón Operativo Ventto Mod-N261	31/05/2013	5110100603	12411000624000000000000000000000	MOBILIARIO Y EQUIPO DE OFICINA	10	1,676.20
604	Sillón Operativo Ventto Mod-N261	31/05/2013	5110100604	12411000625000000000000000000000	MOBILIARIO Y EQUIPO DE OFICINA	10	1,676.20
605	Silla de Visita Mod-N122 Genova sin Brazos	31/05/2013	5110100605	12411000626000000000000000000000	MOBILIARIO Y EQUIPO DE OFICINA	10	422.24
606	Silla de Visita Mod-N122 Genova sin Brazos	31/05/2013	5110100606	12411000627000000000000000000000	MOBILIARIO Y EQUIPO DE OFICINA	10	422.24
607	Silla de Visita Mod-N122 Genova sin Brazos	31/05/2013	5110100607	12411000628000000000000000000000	MOBILIARIO Y EQUIPO DE OFICINA	10	422.24
608	Silla de Visita Mod-N122 Genova sin Brazos	31/05/2013	5110100608	12411000629000000000000000000000	MOBILIARIO Y EQUIPO DE OFICINA	10	422.24
609	Silla de Visita Mod-N122 Genova sin Brazos	31/05/2013	5110100609	12411000630000000000000000000000	MOBILIARIO Y EQUIPO DE OFICINA	10	422.24
610	Silla de Visita Mod-N122 Genova sin Brazos	31/05/2013	5110100610	12411000631000000000000000000000	MOBILIARIO Y EQUIPO DE OFICINA	10	422.24
611	Modulo Delta con Porta Teclado y Porta cpu Mod 149	31/05/2013	5110100611	12411000632000000000000000000000	MOBILIARIO Y EQUIPO DE OFICINA	10	2,751.52
612	Librero Colgante con Cerradura de 116x38x46 cms	31/05/2013	5110100612	12411000633000000000000000000000	MOBILIARIO Y EQUIPO DE OFICINA	10	2,158.76

695	Modulo Delta con Porta Teclado y Porta cpu Mod 149	31/05/2013	5110100695	1241100071600000000000000000	MOBILIARIO Y EQUIPO DE OFICINA	10	2,751.52
696	Modulo Delta con Porta Teclado y Porta cpu Mod 149	31/05/2013	5110100696	1241100071700000000000000000	MOBILIARIO Y EQUIPO DE OFICINA	10	2,751.52
697	Modulo Delta con Porta Teclado y Porta cpu Mod 149	31/05/2013	5110100697	1241100071800000000000000000	MOBILIARIO Y EQUIPO DE OFICINA	10	2,751.52
698	Mampara de piso Privatt de 90X160, Mod-16090	31/05/2013	5110100698	1241100072000000000000000000	MOBILIARIO Y EQUIPO DE OFICINA	10	2,193.56
699	Mampara de piso Privatt de 90X160, Mod-16090	31/05/2013	5110100699	1241100072100000000000000000	MOBILIARIO Y EQUIPO DE OFICINA	10	2,193.56
700	Mampara de piso Privatt de 90X160, Mod-16090	31/05/2013	5110100700	1241100072200000000000000000	MOBILIARIO Y EQUIPO DE OFICINA	10	2,193.56
701	Mampara de piso Privatt de 90X160, Mod-16090	31/05/2013	5110100701	1241100072300000000000000000	MOBILIARIO Y EQUIPO DE OFICINA	10	2,193.56
702	Mampara de piso Privatt de 90X160, Mod-16090	31/05/2013	5110100702	1241100072400000000000000000	MOBILIARIO Y EQUIPO DE OFICINA	10	2,193.56
703	Mampara de piso Privatt de 90X160, Mod-16090	31/05/2013	5110100703	1241100072500000000000000000	MOBILIARIO Y EQUIPO DE OFICINA	10	2,193.56
704	Soporte Lateral de l de 160 cms Mod 272	31/05/2013	5110100704	1241100072600000000000000000	MOBILIARIO Y EQUIPO DE OFICINA	10	519.68
705	Soporte Lateral de l de 160 cms Mod 272	31/05/2013	5110100705	1241100072700000000000000000	MOBILIARIO Y EQUIPO DE OFICINA	10	519.68
706	Soporte Lateral de l de 160 cms Mod 272	31/05/2013	5110100706	1241100072800000000000000000	MOBILIARIO Y EQUIPO DE OFICINA	10	519.68
707	Librero Colgante con Cerradura de 116x38x46 cms	31/05/2013	5110100707	1241100072900000000000000000	MOBILIARIO Y EQUIPO DE OFICINA	10	2,158.76
708	Librero Colgante con Cerradura de 116x38x46 cms	31/05/2013	5110100708	1241100073000000000000000000	MOBILIARIO Y EQUIPO DE OFICINA	10	2,158.76
709	Librero Colgante con Cerradura de 116x38x46 cms	31/05/2013	5110100709	1241100073100000000000000000	MOBILIARIO Y EQUIPO DE OFICINA	10	2,158.76
710	Librero Colgante con Cerradura de 116x38x46 cms	31/05/2013	5110100710	1241100073200000000000000000	MOBILIARIO Y EQUIPO DE OFICINA	10	2,158.76
711	Librero Colgante con Cerradura de 116x38x46 cms	31/05/2013	5110100711	1241100073300000000000000000	MOBILIARIO Y EQUIPO DE OFICINA	10	2,158.76
712	Librero Colgante con Cerradura de 116x38x46 cms	31/05/2013	5110100712	1241100073400000000000000000	MOBILIARIO Y EQUIPO DE OFICINA	10	2,158.76
713	Archivero de 3 Gavetas de 50x59x75 Mod 305	31/05/2013	5110100713	1241100073500000000000000000	MOBILIARIO Y EQUIPO DE OFICINA	10	2,128.60
714	Archivero de 3 Gavetas de 50x59x75 Mod 305	31/05/2013	5110100714	1241100073600000000000000000	MOBILIARIO Y EQUIPO DE OFICINA	10	2,128.60
715	Archivero de 3 Gavetas de 50x59x75 Mod 305	31/05/2013	5110100715	1241100073700000000000000000	MOBILIARIO Y EQUIPO DE OFICINA	10	2,128.60
716	Archivero de 3 Gavetas de 50x59x75 Mod 305	31/05/2013	5110100716	1241100073800000000000000000	MOBILIARIO Y EQUIPO DE OFICINA	10	2,128.60
717	Archivero de 3 Gavetas de 50x59x75 Mod 305	31/05/2013	5110100717	1241100073900000000000000000	MOBILIARIO Y EQUIPO DE OFICINA	10	2,128.60
718	Archivero de 3 Gavetas de 50x59x75 Mod 305	31/05/2013	5110100718	1241100074000000000000000000	MOBILIARIO Y EQUIPO DE OFICINA	10	2,128.60
719	Sillón Operativo Ventto Mod-N261	31/05/2013	5110100719	1241100074100000000000000000	MOBILIARIO Y EQUIPO DE OFICINA	10	1,676.20
720	Sillón Operativo Ventto Mod-N261	31/05/2013	5110100720	1241100074200000000000000000	MOBILIARIO Y EQUIPO DE OFICINA	10	1,676.20
721	Sillón Operativo Ventto Mod-N261	31/05/2013	5110100721	1241100074300000000000000000	MOBILIARIO Y EQUIPO DE OFICINA	10	1,676.20
722	Sillón Operativo Ventto Mod-N261	31/05/2013	5110100722	1241100074400000000000000000	MOBILIARIO Y EQUIPO DE OFICINA	10	1,676.20
723	Sillón Operativo Ventto Mod-N261	31/05/2013	5110100723	1241100074500000000000000000	MOBILIARIO Y EQUIPO DE OFICINA	10	1,676.20
724	Sillón Operativo Ventto Mod-N261	31/05/2013	5110100724	1241100074600000000000000000	MOBILIARIO Y EQUIPO DE OFICINA	10	1,676.20
725	Enfriador de Agua de dos llaves Mod GXCF06	31/05/2013	5110100725	1241100074700000000000000000	MOBILIARIO Y EQUIPO DE OFICINA	10	2,494.00
726	Credenza con Puertas Corredizas 140x50x75 Mod135	31/05/2013	5110100726	1241100074800000000000000000	MOBILIARIO Y EQUIPO DE OFICINA	10	3,859.32
727	Modulo L Escritorio Peninsular Cubierta Lateral Mod	31/05/2013	5110100727	1241100074900000000000000000	MOBILIARIO Y EQUIPO DE OFICINA	10	3,673.72
728	Credenza Ejecutiva Mod KLASS03 160x50x75 cms	31/05/2013	5110100728	1241100075000000000000000000	MOBILIARIO Y EQUIPO DE OFICINA	10	5,092.40
729	Libreo ejecutivo sobre Credenza Mod KLASS04	31/05/2013	5110100729	1241100075100000000000000000	MOBILIARIO Y EQUIPO DE OFICINA	10	3,505.52
730	Archivero de 3 Gavetas de 50x59x75 Mod 305	31/05/2013	5110100730	1241100075200000000000000000	MOBILIARIO Y EQUIPO DE OFICINA	10	2,128.60
731	Sillon Ejecutivo Mod N370	31/05/2013	5110100731	1241100075300000000000000000	MOBILIARIO Y EQUIPO DE OFICINA	10	2,068.28
732	Silla de Visita Mod N132D con Brazos	31/05/2013	5110100732	1241100075400000000000000000	MOBILIARIO Y EQUIPO DE OFICINA	10	702.96
733	Silla de Visita Mod N132D con Brazos	31/05/2013	5110100733	1241100075500000000000000000	MOBILIARIO Y EQUIPO DE OFICINA	10	702.96
734	Mesa Redonda para 4 Personas Mod 129 de 100x75	31/05/2013	5110100734	1241100075600000000000000000	MOBILIARIO Y EQUIPO DE OFICINA	10	1,952.28
735	Silla de Visita Mod N132D con Brazos	31/05/2013	5110100735	1241100075700000000000000000	MOBILIARIO Y EQUIPO DE OFICINA	10	702.96

859	Soporte Lateral en I mod-272 de 160 cms	31/05/2013	5110100859	124110008810000000000000000000	MOBILIARIO Y EQUIPO DE OFICINA	10	519.68
860	Soporte Lateral en I mod-272 de 160 cms	31/05/2013	5110100860	124110008820000000000000000000	MOBILIARIO Y EQUIPO DE OFICINA	10	519.68
861	Librero Colgante con Cerradura de 116x38x46 cms	31/05/2013	5110100861	124110008830000000000000000000	MOBILIARIO Y EQUIPO DE OFICINA	10	2,158.76
862	Librero Colgante con Cerradura de 116x38x46 cms	31/05/2013	5110100862	124110008840000000000000000000	MOBILIARIO Y EQUIPO DE OFICINA	10	2,158.76
863	Librero Colgante con Cerradura de 116x38x46 cms	31/05/2013	5110100863	124110008850000000000000000000	MOBILIARIO Y EQUIPO DE OFICINA	10	2,158.76
864	Librero Colgante con Cerradura de 116x38x46 cms	31/05/2013	5110100864	124110008860000000000000000000	MOBILIARIO Y EQUIPO DE OFICINA	10	2,158.76
865	Archivero de 3 Gavetas de 50x59x75 Mod 305	31/05/2013	5110100865	124110008870000000000000000000	MOBILIARIO Y EQUIPO DE OFICINA	10	2,128.60
866	Archivero de 3 Gavetas de 50x59x75 Mod 305	31/05/2013	5110100866	124110008880000000000000000000	MOBILIARIO Y EQUIPO DE OFICINA	10	2,128.60
867	Archivero de 3 Gavetas de 50x59x75 Mod 305	31/05/2013	5110100867	124110008890000000000000000000	MOBILIARIO Y EQUIPO DE OFICINA	10	2,128.60
868	Archivero de 3 Gavetas de 50x59x75 Mod 305	31/05/2013	5110100868	124110008900000000000000000000	MOBILIARIO Y EQUIPO DE OFICINA	10	2,128.60
869	Sillón Operativo Ventto Mod-N261	31/05/2013	5110100869	124110008910000000000000000000	MOBILIARIO Y EQUIPO DE OFICINA	10	1,676.20
870	Sillón Operativo Ventto Mod-N261	31/05/2013	5110100870	124110008920000000000000000000	MOBILIARIO Y EQUIPO DE OFICINA	10	1,676.20
871	Sillón Operativo Ventto Mod-N261	31/05/2013	5110100871	124110008930000000000000000000	MOBILIARIO Y EQUIPO DE OFICINA	10	1,676.20
872	Sillón Operativo Ventto Mod-N261	31/05/2013	5110100872	124110008940000000000000000000	MOBILIARIO Y EQUIPO DE OFICINA	10	1,676.20
873	Mampara de piso Privatt de 90X160 cms mod-CUR16	31/05/2013	5110100873	124110008950000000000000000000	MOBILIARIO Y EQUIPO DE OFICINA	10	3,460.28
874	Mampara de piso Privatt de 90X160 cms mod-CUR16	31/05/2013	5110100874	124110008960000000000000000000	MOBILIARIO Y EQUIPO DE OFICINA	10	3,460.28
875	Mampara de piso Privatt de 90X160 cms mod-CUR16	31/05/2013	5110100875	124110008970000000000000000000	MOBILIARIO Y EQUIPO DE OFICINA	10	3,460.28
876	Mampara de piso Privatt de 90X160 cms mod-CUR16	31/05/2013	5110100876	124110008980000000000000000000	MOBILIARIO Y EQUIPO DE OFICINA	10	3,460.28
877	Silla de Visita Mod-N122 Genova sin Brazos	31/05/2013	5110100877	124110008990000000000000000000	MOBILIARIO Y EQUIPO DE OFICINA	10	422.24
878	Silla de Visita Mod-N122 Genova sin Brazos	31/05/2013	5110100878	124110009000000000000000000000	MOBILIARIO Y EQUIPO DE OFICINA	10	422.24
879	Silla de Visita Mod-N122 Genova sin Brazos	31/05/2013	5110100879	124110009010000000000000000000	MOBILIARIO Y EQUIPO DE OFICINA	10	422.24
880	Silla de Visita Mod-N122 Genova sin Brazos	31/05/2013	5110100880	124110009020000000000000000000	MOBILIARIO Y EQUIPO DE OFICINA	10	422.24
881	Silla de Visita Mod-N122 Genova sin Brazos	31/05/2013	5110100881	124110009030000000000000000000	MOBILIARIO Y EQUIPO DE OFICINA	10	422.24
882	Silla de Visita Mod-N122 Genova sin Brazos	31/05/2013	5110100882	124110009040000000000000000000	MOBILIARIO Y EQUIPO DE OFICINA	10	422.24
883	Silla de Visita Mod-N122 Genova sin Brazos	31/05/2013	5110100883	124110009050000000000000000000	MOBILIARIO Y EQUIPO DE OFICINA	10	422.24
884	Silla de Visita Mod-N122 Genova sin Brazos	31/05/2013	5110100884	124110009060000000000000000000	MOBILIARIO Y EQUIPO DE OFICINA	10	422.24
885	Sillon Operativo Ventto Mod-N261 con Brazos	31/05/2013	5110100885	124110009070000000000000000000	MOBILIARIO Y EQUIPO DE OFICINA	10	1,676.20
886	Banca de 3 plazas mod N379N	31/05/2013	5110100886	124110009080000000000000000000	MOBILIARIO Y EQUIPO DE OFICINA	10	1,858.32
887	Banca de 3 plazas mod N379N	31/05/2013	5110100887	124110009090000000000000000000	MOBILIARIO Y EQUIPO DE OFICINA	10	1,858.32
888	Banca de 3 plazas mod N379N	31/05/2013	5110100888	124110009100000000000000000000	MOBILIARIO Y EQUIPO DE OFICINA	10	1,858.32
889	Enfriador de Agua de dos llaves mod-GXCF06	31/05/2013	5110100889	124110009110000000000000000000	MOBILIARIO Y EQUIPO DE OFICINA	10	2,494.00
890	Mesa Central Mod-183 de 100x50x45 cms	31/05/2013	5110100890	124110009120000000000000000000	MOBILIARIO Y EQUIPO DE OFICINA	10	959.32
891	Mesa Cuadrada de 75x80 cms mod-c-702	31/05/2013	5110100891	124110009130000000000000000000	MOBILIARIO Y EQUIPO DE OFICINA	10	1,728.40
892	Mesa Cuadrada de 75x80 cms mod-c-702	31/05/2013	5110100892	124110009140000000000000000000	MOBILIARIO Y EQUIPO DE OFICINA	10	1,728.40
893	Silla de Visita Mod-A262 sin Brazos	31/05/2013	5110100893	124110009150000000000000000000	MOBILIARIO Y EQUIPO DE OFICINA	10	702.96
894	Silla de Visita Mod-A262 sin Brazos	31/05/2013	5110100894	124110009160000000000000000000	MOBILIARIO Y EQUIPO DE OFICINA	10	702.96
895	Silla de Visita Mod-A262 sin Brazos	31/05/2013	5110100895	124110009170000000000000000000	MOBILIARIO Y EQUIPO DE OFICINA	10	702.96
896	Silla de Visita Mod-A262 sin Brazos	31/05/2013	5110100896	124110009180000000000000000000	MOBILIARIO Y EQUIPO DE OFICINA	10	702.96
897	Silla de Visita Mod-A262 sin Brazos	31/05/2013	5110100897	124110009190000000000000000000	MOBILIARIO Y EQUIPO DE OFICINA	10	702.96
898	Silla de Visita Mod-A262 sin Brazos	31/05/2013	5110100898	124110009200000000000000000000	MOBILIARIO Y EQUIPO DE OFICINA	10	702.96
899	Silla de Visita Mod-A262 sin Brazos	31/05/2013	5110100899	124110009210000000000000000000	MOBILIARIO Y EQUIPO DE OFICINA	10	702.96

900	Silla de Visita Mod-A262 sin Brazos	31/05/2013	5110100900	12411000922000000000000000000000	MOBILIARIO Y EQUIPO DE OFICINA	10	702.96
901	Mueble Exhibidor para folletos de 180x85x30 cms	31/05/2013	5110100901	12411000923000000000000000000000	MOBILIARIO Y EQUIPO DE OFICINA	10	3,944.00
902	Librero Alto de 85x35x240 cms novafit	31/05/2013	5110100902	12411000924000000000000000000000	MOBILIARIO Y EQUIPO DE OFICINA	10	4,524.00
903	Librero Alto de 85x35x240 cms novafit	31/05/2013	5110100903	12411000925000000000000000000000	MOBILIARIO Y EQUIPO DE OFICINA	10	4,524.00
904	Librero Alto de 85x35x240 cms novafit	31/05/2013	5110100904	12411000926000000000000000000000	MOBILIARIO Y EQUIPO DE OFICINA	10	4,524.00
905	Librero Alto de 85x35x240 cms novafit	31/05/2013	5110100905	12411000927000000000000000000000	MOBILIARIO Y EQUIPO DE OFICINA	10	4,524.00
906	Librero Alto de 85x35x240 cms novafit	31/05/2013	5110100906	12411000928000000000000000000000	MOBILIARIO Y EQUIPO DE OFICINA	10	4,524.00
907	Modulo de Recepción Principal de 179x84x16 cms Mod-305	31/05/2013	5110100907	12411000929000000000000000000000	MOBILIARIO Y EQUIPO DE OFICINA	10	5,395.16
908	Archivero de 3 Gavetas de 50x59x75 Mod 305	31/05/2013	5110100908	12411000930000000000000000000000	MOBILIARIO Y EQUIPO DE OFICINA	10	2,128.60
909	Sillon Operativo Ventto Mod-N261 con Brazos	31/05/2013	5110100909	12411000931000000000000000000000	MOBILIARIO Y EQUIPO DE OFICINA	10	1,676.20
910	Modulo Delta con Porta Teclado y Porta cpu Mod 149	31/05/2013	5110100910	12411000932000000000000000000000	MOBILIARIO Y EQUIPO DE OFICINA	10	2,751.52
911	Modulo Delta con Porta Teclado y Porta cpu Mod 149	31/05/2013	5110100911	12411000933000000000000000000000	MOBILIARIO Y EQUIPO DE OFICINA	10	2,751.52
912	Mampara de piso Privatt de 90x160cms Mod-16090	31/05/2013	5110100912	12411000934000000000000000000000	MOBILIARIO Y EQUIPO DE OFICINA	10	2,193.56
913	Mampara de piso Privatt de 90x160cms Mod-16090	31/05/2013	5110100913	12411000935000000000000000000000	MOBILIARIO Y EQUIPO DE OFICINA	10	2,193.56
914	Mampara de piso Privatt de 60X160, Mod-16060	31/05/2013	5110100914	12411000936000000000000000000000	MOBILIARIO Y EQUIPO DE OFICINA	10	1,542.80
915	Soporte Lateral en I de 160 cms mod 272	31/05/2013	5110100915	12411000937000000000000000000000	MOBILIARIO Y EQUIPO DE OFICINA	10	519.68
916	Librero colgante con cerradura de 116x38x46 cms	31/05/2013	5110100916	12411000938000000000000000000000	MOBILIARIO Y EQUIPO DE OFICINA	10	2,158.76
917	Librero colgante con cerradura de 116x38x46 cms	31/05/2013	5110100917	12411000939000000000000000000000	MOBILIARIO Y EQUIPO DE OFICINA	10	2,158.76
918	Archivero de 3 Gavetas de 50x59x75 Mod 305	31/05/2013	5110100918	12411000940000000000000000000000	MOBILIARIO Y EQUIPO DE OFICINA	10	2,128.60
919	Archivero de 3 Gavetas de 50x59x75 Mod 305	31/05/2013	5110100919	12411000941000000000000000000000	MOBILIARIO Y EQUIPO DE OFICINA	10	2,128.60
920	Sillon Operativo Ventto Mod-N261 con Brazos	31/05/2013	5110100920	12411000942000000000000000000000	MOBILIARIO Y EQUIPO DE OFICINA	10	1,676.20
921	Sillon Operativo Ventto Mod-N261 con Brazos	31/05/2013	5110100921	12411000943000000000000000000000	MOBILIARIO Y EQUIPO DE OFICINA	10	1,676.20
922	Silla de Visita Mod-N122 Genova sin Brazos	31/05/2013	5110100922	12411000944000000000000000000000	MOBILIARIO Y EQUIPO DE OFICINA	10	422.24
923	Silla de Visita Mod-N122 Genova sin Brazos	31/05/2013	5110100923	12411000945000000000000000000000	MOBILIARIO Y EQUIPO DE OFICINA	10	422.24
924	Silla de Visita Mod-N122 Genova sin Brazos	31/05/2013	5110100924	12411000946000000000000000000000	MOBILIARIO Y EQUIPO DE OFICINA	10	422.24
925	Silla de Visita Mod-N122 Genova sin Brazos	31/05/2013	5110100925	12411000947000000000000000000000	MOBILIARIO Y EQUIPO DE OFICINA	10	422.24
926	Mampara de piso Privatt de 90x160cms Mod-cur16	30/06/2013	5110100926	12411000948000000000000000000000	MOBILIARIO Y EQUIPO DE OFICINA	10	3,460.28
927	Mampara de piso Privatt de 90x160cms Mod-cur16	30/06/2013	5110100927	12411000949000000000000000000000	MOBILIARIO Y EQUIPO DE OFICINA	10	3,460.28
928	Silla de visita mod-A-132D con brazos	30/06/2013	5110100928	12411000950000000000000000000000	MOBILIARIO Y EQUIPO DE OFICINA	10	702.96
929	Silla de visita mod-A-132D con brazos	30/06/2013	5110100929	12411000951000000000000000000000	MOBILIARIO Y EQUIPO DE OFICINA	10	702.96
930	Silla de visita mod-A-132D con brazos	30/06/2013	5110100930	12411000952000000000000000000000	MOBILIARIO Y EQUIPO DE OFICINA	10	702.96
931	Silla de visita mod-A-132D con brazos	30/06/2013	5110100931	12411000953000000000000000000000	MOBILIARIO Y EQUIPO DE OFICINA	10	702.96
932	Microfono Shure MX412/S	30/06/2013	5110100932	12411000954000000000000000000000	MOBILIARIO Y EQUIPO DE OFICINA	10	3,549.99
933	Teléfono inalambrico c/diadema tecnologia dect 6.0	31/07/2013	5110100933	12411000955000000000000000000000	MOBILIARIO Y EQUIPO DE OFICINA	10	2,598.40
934	Fuente de Poder para Conmutador Panasonic	31/08/2013	5110100934	12411000956000000000000000000000	MOBILIARIO Y EQUIPO DE OFICINA	10	4,640.00
935	Mesa Redonda Napoles 719 de 75 cm de altura y 110	30/09/2013	5110100935	12411000957000000000000000000000	MOBILIARIO Y EQUIPO DE OFICINA	10	2,168.04
936	Sillon Milan con Descansa brazo Mod A132D Tela	30/09/2013	5110100936	12411000958000000000000000000000	MOBILIARIO Y EQUIPO DE OFICINA	10	702.96
937	Sillon Milan con Descansa brazo Mod A132D Tela	30/09/2013	5110100937	12411000959000000000000000000000	MOBILIARIO Y EQUIPO DE OFICINA	10	702.96
938	Sillon Milan con Descansa brazo Mod A132D Tela	30/09/2013	5110100938	12411000960000000000000000000000	MOBILIARIO Y EQUIPO DE OFICINA	10	702.96
939	Sillon Milan con Descansa brazo Mod A132D Tela	30/09/2013	5110100939	12411000961000000000000000000000	MOBILIARIO Y EQUIPO DE OFICINA	10	702.96
940	servidor compaq	01/12/2001	5150100940	12413000001000000000000000000000	EQUIPO DE COMPUTO	3	56,554.70

941	pinza s ideal para rj-11	01/09/2003	5150100941	1241300000300000000000000000000000	EQUIPO DE COMPUTO	3	851.43
942	comput. armada pentium	01/09/2001	5150100942	1241300016800000000000000000000000	EQUIPO DE COMPUTO	3	0.00
943	quemador sony	01/07/2004	5150100943	1241300016900000000000000000000000	EQUIPO DE COMPUTO	3	0.00
944	comput. armada pentium	05/01/2003	5150100944	1241300017100000000000000000000000	EQUIPO DE COMPUTO	3	0.00
945	computadora microsis	26/01/2005	5150100945	1241300017000000000000000000000000	EQUIPO DE COMPUTO	3	0.00
946	comp. intel p4 de 2 a 8 ghz	11/02/2005	5150100946	1241300017200000000000000000000000	EQUIPO DE COMPUTO	3	0.00
947	regulador sola basic 1000	31/03/2005	5150100947	1241300000200000000000000000000000	EQUIPO DE COMPUTO	3	276.00
948	regulador de voltaje 1000 watts	08/02/2006	5150100948	1241300000400000000000000000000000	EQUIPO DE COMPUTO	3	460.00
949	computadora de escritorio	31/12/2007	5150100949	1241300017300000000000000000000000	EQUIPO DE COMPUTO	3	0.00
950	cpu s-00144-348-719	31/10/2008	5150100950	1241300000500000000000000000000000	EQUIPO DE COMPUTO	3	5,243.21
951	monitor s-cnc817q93v	31/10/2008	5150100951	1241300000600000000000000000000000	EQUIPO DE COMPUTO	3	2,236.81
952	impresora mita fs1020 d	06/07/2006	5150100952	1241300001000000000000000000000000	EQUIPO DE COMPUTO	3	5,817.00
953	impresora epson fx 890	19/01/2007	5150100953	1241300001100000000000000000000000	EQUIPO DE COMPUTO	3	4,876.00
954	impresora epson stylucs-87	19/05/2007	5150100954	1241300001200000000000000000000000	EQUIPO DE COMPUTO	3	1,380.00
955	impresora hp 3055	31/12/2007	5150100955	1241300001300000000000000000000000	EQUIPO DE COMPUTO	3	10,235.00
956	servidor hewlett packard hp	31/12/2008	5150100956	1241300000700000000000000000000000	EQUIPO DE COMPUTO	3	75,907.34
957	monitor aoc d3284ja234530	31/12/2008	5150100957	1241300000800000000000000000000000	EQUIPO DE COMPUTO	3	2,294.30
958	cpu hp d2400m s-mxi85001s5	31/12/2008	5150100958	1241300000900000000000000000000000	EQUIPO DE COMPUTO	3	5,588.21
959	switch concentrador 3 com	31/12/2008	5150100959	1241300001400000000000000000000000	EQUIPO DE COMPUTO	3	1,437.50
960	router m-rv042	31/12/2008	5150100960	1241300001500000000000000000000000	EQUIPO DE COMPUTO	3	5,232.50
961	impresora laserjet mod 3505n	31/12/2008	5150100961	1241300001600000000000000000000000	EQUIPO DE COMPUTO	3	17,020.00
962	no break cdp 500va/280w	31/12/2008	5150100962	1241300003200000000000000000000000	EQUIPO DE COMPUTO	3	815.00
963	no break cdp 900va/450w	31/12/2008	5150100963	1241300003300000000000000000000000	EQUIPO DE COMPUTO	3	1,317.23
964	memoria s-jm3175643a-75	31/12/2008	5150100964	1241300003400000000000000000000000	EQUIPO DE COMPUTO	3	776.25
965	laptop lenov0 3000	25/03/2009	5150100965	1241300003500000000000000000000000	EQUIPO DE COMPUTO	3	5,900.65
966	impresora multifun.workcen 4150wx s-1993	24/12/2009	5150100966	1241300006100000000000000000000000	EQUIPO DE COMPUTO	3	38,355.65
967	impresora multifun. xerox s-nrbo25752	24/12/2009	5150100967	1241300006200000000000000000000000	EQUIPO DE COMPUTO	3	7,500.00
968	impresora multifun. xerox s-nrbo25754	24/12/2009	5150100968	1241300006300000000000000000000000	EQUIPO DE COMPUTO	3	7,500.00
969	impresora laserjet mod-4014n de 45 ppm	23/12/2009	5150100969	1241300006400000000000000000000000	EQUIPO DE COMPUTO	3	10,690.00
970	scanner hp mod-5590 de 2400 depi 48 bits	23/12/2009	5150100970	1241300006500000000000000000000000	EQUIPO DE COMPUTO	3	6,790.00
971	scanner hp mod-g2410 de 1200 dpi 48 bits	23/12/2009	5150100971	1241300006600000000000000000000000	EQUIPO DE COMPUTO	3	1,325.00
972	video proyector epson powerlite mod9s8+ de	23/12/2009	5150100972	1241300006700000000000000000000000	EQUIPO DE COMPUTO	3	6,970.00
973	video proyector epson powerlite mod9s8+ de	23/12/2009	5150100973	1241300006800000000000000000000000	EQUIPO DE COMPUTO	3	6,970.00
974	fax hp mod - 640-1	23/12/2009	5150100974	1241300006900000000000000000000000	EQUIPO DE COMPUTO	3	1,290.00
975	fax hp mod - 640-2	23/12/2009	5150100975	1241300007000000000000000000000000	EQUIPO DE COMPUTO	3	1,290.00
976	fax hp mod - 640-3	23/12/2009	5150100976	1241300007100000000000000000000000	EQUIPO DE COMPUTO	3	1,290.00
977	camara digital canon powershot a 480 10 megapix.	23/12/2009	5150100977	1241300007200000000000000000000000	EQUIPO DE COMPUTO	3	1,760.00
978	camara digital canon powershot a 480 10 megapix.	23/12/2009	5150100978	1241300007400000000000000000000000	EQUIPO DE COMPUTO	3	1,760.00
979	camara digital hp s360 de 12 megapixeles lcd 3"	23/12/2009	5150100979	1241300007500000000000000000000000	EQUIPO DE COMPUTO	3	2,100.00
980	camara digital hp s360 de 12 megapixeles lcd 3"	23/12/2009	5150100980	1241300007600000000000000000000000	EQUIPO DE COMPUTO	3	2,100.00
981	camar de video canon mod - dc410zoom optico 37x/d	23/12/2009	5150100981	1241300007700000000000000000000000	EQUIPO DE COMPUTO	3	4,890.00

982	camar de video canon mod - dc410zoom optico 37x/d	23/12/2009	5150100982	12413000079000000000000000000000	EQUIPO DE COMPUTO	3	4,890.00
983	camar de video canon mod - dc410zoom optico 37x/d	23/12/2009	5150100983	12413000080000000000000000000000	EQUIPO DE COMPUTO	3	4,890.00
984	monitor-tele. samsng 32" serie hdm-32b350(alta dif.)	23/12/2009	5150100984	12413000081000000000000000000000	EQUIPO DE COMPUTO	3	6,890.00
985	switch de 24 puertos 3com	23/12/2009	5150100985	12413000082000000000000000000000	EQUIPO DE COMPUTO	3	1,650.00
986	switch de 16 puertos 3 com	23/12/2009	5150100986	12413000083000000000000000000000	EQUIPO DE COMPUTO	3	1,240.00
987	switch de 16 puertos 3 com	23/12/2009	5150100987	12413000084000000000000000000000	EQUIPO DE COMPUTO	3	1,240.00
988	computadora hp mod-dx2450 mxl9410wko	23/12/2009	5150100988	12413000085000000000000000000000	EQUIPO DE COMPUTO	3	10,982.30
989	computadora hp mod-dx2450 mxl9410wdy	23/12/2009	5150100989	12413000086000000000000000000000	EQUIPO DE COMPUTO	3	10,982.30
990	computadora hp mod-dx2450 mxl9410wf8	23/12/2009	5150100990	12413000087000000000000000000000	EQUIPO DE COMPUTO	3	10,982.30
991	computadora hp mod-dx2450 mxl9421rvb	23/12/2009	5150100991	12413000088000000000000000000000	EQUIPO DE COMPUTO	3	10,982.30
992	computadora hp mod-dx2450 mcl9421rp7	23/12/2009	5150100992	12413000089000000000000000000000	EQUIPO DE COMPUTO	3	10,982.30
993	computadora hp mod-dx2450 mxl94225f3	23/12/2009	5150100993	12413000090000000000000000000000	EQUIPO DE COMPUTO	3	10,982.30
994	computadora hp mod-dx2450 mxl9421rsn	23/12/2009	5150100994	12413000091000000000000000000000	EQUIPO DE COMPUTO	3	10,982.30
995	computadora hp mod-dx2450 mxl94225d8	23/12/2009	5150100995	12413000092000000000000000000000	EQUIPO DE COMPUTO	3	10,982.30
996	computadora hp mod-dx2450 mxl94225fm	23/12/2009	5150100996	12413000093000000000000000000000	EQUIPO DE COMPUTO	3	10,982.30
997	computadora hp mod-dx2450 mxl94225db	23/12/2009	5150100997	12413000094000000000000000000000	EQUIPO DE COMPUTO	3	10,982.30
998	computadora hp mod-dx2450 mxl9421rq4	23/12/2009	5150100998	12413000095000000000000000000000	EQUIPO DE COMPUTO	3	10,982.30
999	computadora hp mod-dx2450 mxl94225cv	23/12/2009	5150100999	12413000096000000000000000000000	EQUIPO DE COMPUTO	3	10,982.30
1000	computadora hp mod-dx2450 mxl94225fx	23/12/2009	5150101000	12413000097000000000000000000000	EQUIPO DE COMPUTO	3	10,982.30
1001	computadora hp mod-dx2450 mxl94225d9	23/12/2009	5150101001	12413000098000000000000000000000	EQUIPO DE COMPUTO	3	10,982.30
1002	computadora hp mod-dx2450 mxl9410wdx	23/12/2009	5150101002	12413000099000000000000000000000	EQUIPO DE COMPUTO	3	10,982.30
1003	computadora hp mod-dx2450 mxl94225fh	23/12/2009	5150101003	12413000100000000000000000000000	EQUIPO DE COMPUTO	3	10,982.30
1004	computadora hp mod-dx2450 mxl9421rp2	23/12/2009	5150101004	12413000101000000000000000000000	EQUIPO DE COMPUTO	3	10,982.30
1005	computadora hp mod-dx2450 mxl9421rwd	23/12/2009	5150101005	12413000102000000000000000000000	EQUIPO DE COMPUTO	3	10,982.30
1006	computadora hp mod-dx2450 mxl9421rwc	23/12/2009	5150101006	12413000103000000000000000000000	EQUIPO DE COMPUTO	3	10,982.30
1007	computadora hp mod-dx2450 mxl9421rx0	23/12/2009	5150101007	12413000104000000000000000000000	EQUIPO DE COMPUTO	3	10,982.30
1008	computadora hp mod-dx2450 mxl9421rrn	23/12/2009	5150101008	12413000105000000000000000000000	EQUIPO DE COMPUTO	3	10,982.30
1009	computadora hp mod-dx2450 mxl94303tv	23/12/2009	5150101009	12413000106000000000000000000000	EQUIPO DE COMPUTO	3	10,982.30
1010	computadora hp mod-dx2450 mxl94225d6	23/12/2009	5150101010	12413000107000000000000000000000	EQUIPO DE COMPUTO	3	10,982.30
1011	computadora hpmod-dx2450 mxl94225d7	23/12/2009	5150101011	12413000108000000000000000000000	EQUIPO DE COMPUTO	3	10,982.30
1012	computadora hp mod-dx2450 mxl9410wf1	23/12/2009	5150101012	12413000109000000000000000000000	EQUIPO DE COMPUTO	3	10,982.30
1013	computadora hp mod-dx2450 mxl9410wk9	23/12/2009	5150101013	12413000110000000000000000000000	EQUIPO DE COMPUTO	3	10,982.30
1014	computadora hp mod-dx2450 mxl94303tw	23/12/2009	5150101014	12413000111000000000000000000000	EQUIPO DE COMPUTO	3	10,982.30
1015	computadora hp mod-dx2450 mxl9421rwb	23/12/2009	5150101015	12413000112000000000000000000000	EQUIPO DE COMPUTO	3	10,982.30
1016	computadora hp mod-dx2450 mxl94225fb	23/12/2009	5150101016	12413000113000000000000000000000	EQUIPO DE COMPUTO	3	10,982.30
1017	computadora hp mod-dx2450 mxl9421rwk	23/12/2009	5150101017	12413000114000000000000000000000	EQUIPO DE COMPUTO	3	10,982.30
1018	computadora hp mod-dx2450 mxl9410wkn	23/12/2009	5150101018	12413000115000000000000000000000	EQUIPO DE COMPUTO	3	10,982.30
1019	computadora hp mod-dx2450 mxl9421rph	23/12/2009	5150101019	12413000116000000000000000000000	EQUIPO DE COMPUTO	3	10,982.30
1020	computadora hp mod-dx2450 mxl9421rs1	23/12/2009	5150101020	12413000117000000000000000000000	EQUIPO DE COMPUTO	3	10,982.30
1021	computadora hp mod-dx2450 mxl9410wdw	23/12/2009	5150101021	12413000118000000000000000000000	EQUIPO DE COMPUTO	3	10,982.30
1022	computadora hp mod-dx2450 mxl9410wks	23/12/2009	5150101022	12413000119000000000000000000000	EQUIPO DE COMPUTO	3	10,982.30

1023	computadora hp mod-dx2450 mxl9410wkc	23/12/2009	5150101023	12413000121000000000000000000000	EQUIPO DE COMPUTO	3	10,982.30
1024	computadora hp mod-dx2450 mxl9421rtm	23/12/2009	5150101024	12413000122000000000000000000000	EQUIPO DE COMPUTO	3	10,982.30
1025	computadora hp mod-dx2450 mxl9410wf7	23/12/2009	5150101025	12413000123000000000000000000000	EQUIPO DE COMPUTO	3	10,982.60
1026	computadora hp compaq mod dc7900mxj9	23/12/2009	5150101026	12413000124000000000000000000000	EQUIPO DE COMPUTO	3	14,900.00
1027	equipo portatil hp/compaq 610 cnu9356vb6	23/12/2009	5150101027	12413000125000000000000000000000	EQUIPO DE COMPUTO	3	8,890.00
1028	nobreck cdp de 500va s-0912180200582	29/06/2010	5150101028	12413000126000000000000000000000	EQUIPO DE COMPUTO	3	870.00
1029	nobreck cdp de 500va s-0912180200416	29/06/2010	5150101029	12413000127000000000000000000000	EQUIPO DE COMPUTO	3	870.00
1030	nobreck cdp de 500va s-0912180200581	29/06/2010	5150101030	12413000128000000000000000000000	EQUIPO DE COMPUTO	3	870.00
1031	nobreck cdp de 500va s-0912180200323	29/06/2010	5150101031	12413000129000000000000000000000	EQUIPO DE COMPUTO	3	870.00
1032	nobreck cdp de 500va s-0912180200324	29/06/2010	5150101032	12413000130000000000000000000000	EQUIPO DE COMPUTO	3	870.00
1033	impresora laser jet s-vnb3225167 hp	21/12/2010	5150101033	12413000131000000000000000000000	EQUIPO DE COMPUTO	3	1,445.24
1034	fax ihpl640 s-cn0914218g hp	21/12/2010	5150101034	12413000132000000000000000000000	EQUIPO DE COMPUTO	3	1,090.40
1035	computadora hp cpu, monitor, mouse, teclado	16/12/2010	5150101035	12413000133000000000000000000000	EQUIPO DE COMPUTO	3	11,975.00
1036	computadora hp cpu, monitor, mouse, teclado	16/12/2010	5150101036	12413000134000000000000000000000	EQUIPO DE COMPUTO	3	11,975.00
1037	computadora hp cpu, monitor, mouse, teclado	16/12/2010	5150101037	12413000135000000000000000000000	EQUIPO DE COMPUTO	3	11,975.00
1038	impresora multifuncional hp s-cn049f22cd	16/12/2010	5150101038	12413000136000000000000000000000	EQUIPO DE COMPUTO	3	1,100.00
1039	impresora multifuncional hp s-cn03cf513v	16/12/2010	5150101039	12413000137000000000000000000000	EQUIPO DE COMPUTO	3	1,100.00
1040	impresora multifuncional hp s-cn03cf513v	16/12/2010	5150101040	12413000138000000000000000000000	EQUIPO DE COMPUTO	3	1,100.00
1041	impresora hp a color s-cnbf106196 cp1525nw	16/12/2010	5150101041	12413000139000000000000000000000	EQUIPO DE COMPUTO	3	3,990.00
1042	maquina de escribir brother s-gok612528 gx6750sp	16/12/2010	5150101042	12413000140000000000000000000000	EQUIPO DE COMPUTO	3	1,945.00
1043	maquina de escribir brother s-fok48185 gx6750sp	16/12/2010	5150101043	12413000141000000000000000000000	EQUIPO DE COMPUTO	3	1,945.00
1044	camara digital dsc -w510/pc e33	11/04/2011	5150101044	12413000142000000000000000000000	EQUIPO DE COMPUTO	3	1,899.00
1045	multifuncional xerox 3550 s-svm656979	27/04/2011	5150101045	12413000143000000000000000000000	EQUIPO DE COMPUTO	3	13,334.20
1046	equipo de computo mod-at493av#997 s-mxl1070hg9	30/09/2011	5150101046	12413000144000000000000000000000	EQUIPO DE COMPUTO	3	9,628.00
1047	equipo de computo mod-at493av#997 s-mxl10800sd	30/09/2011	5150101047	12413000145000000000000000000000	EQUIPO DE COMPUTO	3	9,628.00
1048	equipo de computo mod-at493av#997 s-mxl10600w9	30/09/2011	5150101048	12413000146000000000000000000000	EQUIPO DE COMPUTO	3	9,628.00
1049	equipo de computo mod-at493av#997 s-mxl1070jff	30/09/2011	5150101049	12413000147000000000000000000000	EQUIPO DE COMPUTO	3	9,628.00
1050	equipo de computo mod-at493av#997 s-mxl1070jg9	30/09/2011	5150101050	12413000148000000000000000000000	EQUIPO DE COMPUTO	3	9,628.00
1051	equipo de computo mod-at493av#997 s-mxl1110qdf	30/09/2011	5150101051	12413000149000000000000000000000	EQUIPO DE COMPUTO	3	9,628.00
1052	rgulador marutson ups mic500a s-121104301070	30/09/2011	5150101052	12413000150000000000000000000000	EQUIPO DE COMPUTO	3	687.88
1053	rgulador marutson ups mic500a s-121104301042	30/09/2011	5150101053	12413000151000000000000000000000	EQUIPO DE COMPUTO	3	687.88
1054	rgulador marutson ups mic500a s-121102309429	30/09/2011	5150101054	12413000152000000000000000000000	EQUIPO DE COMPUTO	3	687.88
1055	rgulador marutson ups mic500a s-121104301039	30/09/2011	5150101055	12413000153000000000000000000000	EQUIPO DE COMPUTO	3	687.88
1056	rgulador marutson ups mic500a s-121107311025	30/09/2011	5150101056	12413000154000000000000000000000	EQUIPO DE COMPUTO	3	687.88
1057	rgulador marutson ups mic500a	30/09/2011	5150101057	12413000155000000000000000000000	EQUIPO DE COMPUTO	3	687.88
1058	equipo lap top hp 435 s-4z12304g9	30/09/2011	5150101058	12413000156000000000000000000000	EQUIPO DE COMPUTO	3	6,833.56
1059	computadora hp 6005 s-mxl0442tv5	30/09/2011	5150101059	12413000157000000000000000000000	EQUIPO DE COMPUTO	3	10,730.00
1060	computadora hp 6005 s-mxl1131dnf	30/09/2011	5150101060	12413000158000000000000000000000	EQUIPO DE COMPUTO	3	10,730.00
1061	computadora hp 6005 s-mxl1131dnw	30/09/2011	5150101061	12413000159000000000000000000000	EQUIPO DE COMPUTO	3	10,730.00
1062	computadora hp 6005 s-mxl1131dpd	30/09/2011	5150101062	12413000160000000000000000000000	EQUIPO DE COMPUTO	3	10,730.00
1063	computadora hp 6005 s-mxl1131dpt	30/09/2011	5150101063	12413000161000000000000000000000	EQUIPO DE COMPUTO	3	10,730.00

1064	computadora hp 6005 s-mxl1131dpx	30/09/2011	5150101064	12413000162000000000000000000000	EQUIPO DE COMPUTO	3	10,730.00
1065	computadora hp 6005 s-mxl1131dp8	30/09/2011	5150101065	12413000163000000000000000000000	EQUIPO DE COMPUTO	3	10,730.00
1066	apple imac 27"2.7 ghz quad-core intel core i5	31/10/2011	5150101066	12413000165000000000000000000000	EQUIPO DE COMPUTO	3	44,022.00
1067	equipo de grabación (camara,lente tarjeta,microfon	31/10/2011	5150101067	12413000166000000000000000000000	EQUIPO DE COMPUTO	3	45,228.40
1068	copiadora impresora kyocera task alfa 255	28/11/2011	5150101068	12413000167000000000000000000000	EQUIPO DE COMPUTO	3	24,500.00
1069	Equipo de Computo Pavillion P-6 2105LA S-	30/04/2012	5150101069	12413000174000000000000000000000	EQUIPO DE COMPUTO	3	8,455.00
1070	Equipo de Computo Pavillion P-6 2105LA S-	30/04/2012	5150101070	12413000175000000000000000000000	EQUIPO DE COMPUTO	3	8,455.00
1071	Equipo de Computo Pavillion P-6 2105LA S-	30/04/2012	5150101071	12413000176000000000000000000000	EQUIPO DE COMPUTO	3	8,455.00
1072	No Break Complet ERI S017S 11ZZ330085	30/04/2012	5150101072	12413000177000000000000000000000	EQUIPO DE COMPUTO	3	730.01
1073	No Break Complet ERI S017S 11ZZ330097	30/04/2012	5150101073	12413000178000000000000000000000	EQUIPO DE COMPUTO	3	730.01
1074	No Break Complet ERI S017S 11ZZ330025	30/04/2012	5150101074	12413000179000000000000000000000	EQUIPO DE COMPUTO	3	730.00
1075	Impresora Phaser 6000 Serie YXL115945	14/05/2012	5150101075	12413000180000000000000000000000	EQUIPO DE COMPUTO	3	3,520.60
1076	Equipo de Computo Pavillion P-6 2105LA S-	14/05/2012	5150101076	12413000181000000000000000000000	EQUIPO DE COMPUTO	3	8,960.01
1077	Equipo de Computo Pavillion P-6 2105LA S-	14/05/2012	5150101077	12413000182000000000000000000000	EQUIPO DE COMPUTO	3	8,960.00
1078	Equipo de Computo Pavillion P-6 2105LA S-	14/05/2012	5150101078	12413000183000000000000000000000	EQUIPO DE COMPUTO	3	8,960.00
1079	Equipo de Computo Pavillion P-6 2105LA S-	14/05/2012	5150101079	12413000184000000000000000000000	EQUIPO DE COMPUTO	3	8,960.00
1080	No Break Complet MT505 11ZZ350327	15/05/2012	5150101080	12413000185000000000000000000000	EQUIPO DE COMPUTO	3	730.00
1081	No Break Complet MT505 11ZZ350211	15/05/2012	5150101081	12413000186000000000000000000000	EQUIPO DE COMPUTO	3	730.00
1082	No Break Complet MT505 11ZZ350212	15/05/2012	5150101082	12413000187000000000000000000000	EQUIPO DE COMPUTO	3	730.00
1083	No Break Complet MT505 11ZZ350306	15/05/2012	5150101083	12413000188000000000000000000000	EQUIPO DE COMPUTO	3	730.00
1084	Camara Digital HP CW450t Serie B11010027921	26/04/2012	5150101084	12413000189000000000000000000000	EQUIPO DE COMPUTO	3	1,095.00
1085	Video Camara Canon FS400 Serie 5026B00192AA	26/04/2012	5150101085	12413000190000000000000000000000	EQUIPO DE COMPUTO	3	3,650.00
1086	Multifuncional xerox WorkCentre 3220DN Serie	17/05/2012	5150101086	12413000191000000000000000000000	EQUIPO DE COMPUTO	3	8,700.00
1087	Camara Canon Powershot Mod A-1300 432062000867	07/06/2012	5150101087	12413000192000000000000000000000	EQUIPO DE COMPUTO	3	2,081.63
1088	Equipo de Computo Pavillion P-6 2115 MXX2050G97	07/06/2012	5150101088	12413000193000000000000000000000	EQUIPO DE COMPUTO	3	11,922.10
1089	Videocamara Cannon Mod HFR300 S-522434118036	17/05/2012	5150101089	12413000194000000000000000000000	EQUIPO DE COMPUTO	3	6,727.62
1090	IPAD 2 WIFI 16GB Negro DR5HMAX4DFHW	13/06/2012	5150101090	12413000195000000000000000000000	EQUIPO DE COMPUTO	3	6,099.00
1091	Charola Sencilla con unidad para teclado North	18/12/2012	5150101091	12413000196000000000000000000000	EQUIPO DE COMPUTO	3	1,160.00
1092	Organizador Vertical de 45 Unidades Doble	18/12/2012	5150101092	12413000197000000000000000000000	EQUIPO DE COMPUTO	3	2,311.88
1093	Organizador Horizontal Doble 2UWMB2	18/12/2012	5150101093	12413000198000000000000000000000	EQUIPO DE COMPUTO	3	1,276.00
1094	Organizador Horizontal Doble 2UWMB2	18/12/2012	5150101094	12413000199000000000000000000000	EQUIPO DE COMPUTO	3	1,276.00
1095	Organizador Horizontal Doble 2UWMB2	18/12/2012	5150101095	12413000200000000000000000000000	EQUIPO DE COMPUTO	3	1,276.00
1096	Barra de 10 Contactos Horizontal NORTH612DKL	18/12/2012	5150101096	12413000201000000000000000000000	EQUIPO DE COMPUTO	3	1,566.00
1097	Switch de 24 Puertos HP 1410-24G 10/100/1000	18/12/2012	5150101097	12413000202000000000000000000000	EQUIPO DE COMPUTO	3	10,324.00
1098	Camara Cannon Powershot A2300 Serie	27/02/2013	5150101098	12413000203000000000000000000000	EQUIPO DE COMPUTO	3	1,420.00
1099	Disco Duro Externo 3Tb Seagate	22/04/2013	5150101099	12413000204000000000000000000000	EQUIPO DE COMPUTO	3	2,018.00
1100	Tarjeta 16 extensiones analogicas con caller id y	07/06/2013	5150101100	12413000205000000000000000000000	EQUIPO DE COMPUTO	3	7,517.16
1101	Organizador Horizontal Doble Panduit de 2ur	07/06/2013	5150101101	12413000206000000000000000000000	EQUIPO DE COMPUTO	3	1,122.67
1102	Organizador Horizontal Doble Panduit de 2ur	07/06/2013	5150101102	12413000207000000000000000000000	EQUIPO DE COMPUTO	3	1,122.67
1103	Organizador Horizontal Doble Panduit de 2ur	07/06/2013	5150101103	12413000208000000000000000000000	EQUIPO DE COMPUTO	3	1,122.67
1104	Organizador Horizontal Doble Panduit de 2ur	07/06/2013	5150101104	12413000209000000000000000000000	EQUIPO DE COMPUTO	3	1,122.67

1105	Organizador Vertical Doble de 7 ft	07/06/2013	5150101105	12413000210000000000000000000000	EQUIPO DE COMPUTO	3	3,893.55
1106	SF 300-48 48-PORT 10/100 Managed switch gigabit	07/06/2013	5150101106	12413000211000000000000000000000	EQUIPO DE COMPUTO	3	11,825.94
1107	Impresora FS 1035 MFP Serie NW13213225	13/07/2013	5150101107	12413000212000000000000000000000	EQUIPO DE COMPUTO	3	15,800.00
1108	Impresora FS 1035 MFP Serie NW12X09822	31/08/2013	5150101108	12413000213000000000000000000000	EQUIPO DE COMPUTO	3	15,800.00
1109	Equipo de Computo HP All in One 1155 S-	30/09/2013	5150101109	12413000214000000000000000000000	EQUIPO DE COMPUTO	3	6,980.00
1110	No Break Complet MT 505 55VA S-13ZY260133	30/09/2013	5150101110	12413000215000000000000000000000	EQUIPO DE COMPUTO	3	754.00
1111	No Break Complet MT 505 55VA S-13ZY260136	30/09/2013	5150101111	12413000216000000000000000000000	EQUIPO DE COMPUTO	3	754.00
1112	No Break Complet MT 505 55VA S-13ZY260165	30/09/2013	5150101112	12413000217000000000000000000000	EQUIPO DE COMPUTO	3	754.00
1113	computadora compaq s-6x24-kn8zadaf	02/01/1900	5150101113	12413000021000000000000000000000	EQUIPO DE COMPUTO	3	739.00
1114	Equipo hp m-530 MXJ3490HXY	02/01/1900	5150101114	12413000164000000000000000000000	EQUIPO DE COMPUTO	3	2,685.00
1115	Vehiculo Crv ex M-2009	18/12/2008	5410101115	12441000002000000000000000000000	EQUIPO DE TRANSPORTE	5	265,300.00
1116	Camioneta Hiace M-2009	11/03/2009	5410101116	12441000001000000000000000000000	EQUIPO DE TRANSPORTE	5	330,000.00
1117	Automovil Tsuru 2010 GSI 4/ptas.	29/12/2009	5410101117	12441000007000000000000000000000	EQUIPO DE TRANSPORTE	5	124,900.00
1118	Automovil Tsuru 2010 GSI 4/ptas.	29/12/2009	5410101118	12441000008000000000000000000000	EQUIPO DE TRANSPORTE	5	124,900.00
1119	Automovil corrolla XLE 2010	14/10/2010	5410101119	12441000009000000000000000000000	EQUIPO DE TRANSPORTE	5	229,400.00
1120	Automovil Yaris sedan 2010	14/10/2010	5410101120	12441000010000000000000000000000	EQUIPO DE TRANSPORTE	5	202,400.00
1121	Automovil Tiida sedan 2011	05/11/2010	5410101121	12441000011000000000000000000000	EQUIPO DE TRANSPORTE	5	149,842.00
1122	Automovil Tiida sedan 2011	05/11/2010	5410101122	12441000012000000000000000000000	EQUIPO DE TRANSPORTE	5	149,842.00
1123	March sense plata Nissan 2012	16/12/2011	5410101123	12441000015000000000000000000000	EQUIPO DE TRANSPORTE	5	133,300.00
1124	March sense negro obsidiana Nissan 2012	26/06/2012	5410101124	12441000016000000000000000000000	EQUIPO DE TRANSPORTE	5	134,600.00
1125	Honda Pilot EX Plata Motor J35Z4-4103114 Mod. 2012	19/09/2012	5410101125	12441000018000000000000000000000	EQUIPO DE TRANSPORTE	5	440,000.00
1126	Vehiculo Runner M-1998	02/01/1900	5410101126	12441000003000000000000000000000	EQUIPO DE TRANSPORTE	5	56,600.00
1127	Automovil Tsuru M-2002	02/01/1900	5410101127	12441000004000000000000000000000	EQUIPO DE TRANSPORTE	5	25,000.00
1128	Stratus 2005 S-1B3DL46X65N620951	02/01/1900	5410101128	12441000017000000000000000000000	EQUIPO DE TRANSPORTE	5	20,500.00
1129	EQUIPO DE VIGILANCIA	31/12/2009	5510101129	12451000001000000000000000000000	EQUIPO DE SEGURIDAD	5	14,256.82
1130	EQUIPO DE VIGILANCIA	31/12/2009	5510101130	12452000001000000000000000000000	EQUIPO DE SEGURIDAD	5	10,684.53
1131	EQUIPO DE VIGILANCIA	31/12/2009	5510101131	12453000001000000000000000000000	EQUIPO DE SEGURIDAD	5	10,803.97
1132	ALARMA LYNX	15/06/2010	5510101132	12451000002000000000000000000000	EQUIPO DE SEGURIDAD	5	16,895.86
1133	EQUIPO DE VIGILANCIA	04/06/2010	5510101133	12454000001000000000000000000000	EQUIPO DE SEGURIDAD	5	11,133.68
1134	EQUIPO DE ALARMA	16/03/2011	5510101134	12454000002000000000000000000000	EQUIPO DE SEGURIDAD	5	4,211.88
1135	Equipo de alarma (2 camaras DVR Hikvision transf.	31/10/2011	5510101135	12451000003000000000000000000000	EQUIPO DE SEGURIDAD	5	9,710.36
1136	Cámara p/externo 540 tvl	31/10/2011	5510101136	12451000004000000000000000000000	EQUIPO DE SEGURIDAD	5	980.20
1137	Cámara p/externo 540 tvl	31/10/2011	5510101137	12451000005000000000000000000000	EQUIPO DE SEGURIDAD	5	980.20
1138	Cámara AVT Resolucion Mod-6MMKPC148ZCN/F60	31/10/2011	5510101138	12451000006000000000000000000000	EQUIPO DE SEGURIDAD	5	980.20
1139	Cámara AVT Resolucion Mod-6MMKPC148ZCN/F60	31/10/2011	5510101139	12451000007000000000000000000000	EQUIPO DE SEGURIDAD	5	980.20
1140	Sistema de Alertamiento Audiovisual	03/11/2011	5510101140	12451000008000000000000000000000	EQUIPO DE SEGURIDAD	5	43,115.46
1141	KIT GS3055-IG Comunicación Celular	22/03/2012	5510101141	12451000009000000000000000000000	EQUIPO DE SEGURIDAD	5	3,360.73
1142	Equipo de Vigilancia Honeywell Vista48LA-BT Tres	30/04/2012	5510101142	12452000002000000000000000000000	EQUIPO DE SEGURIDAD	5	5,722.28
1143	Equipo de Vigilancia Honeywell Vista48LA-BT Dos	30/05/2012	5510101143	12455000001000000000000000000000	EQUIPO DE SEGURIDAD	5	7,840.44
1144	Cámara de alta resolución tipo Bala 12vcc marca	17/07/2012	5510101144	12453000002000000000000000000000	EQUIPO DE SEGURIDAD	5	1,078.80
1145	Cámara de alta resolución tipo Bala 12vcc marca	17/07/2012	5510101145	12453000003000000000000000000000	MOBILIARIO Y EQUIPO DE OFICINA	5	1,078.80

1146	Equipo de alarma Honeywell mod LC-100 PI Marca	03/09/2012	5510101146	124560000010000000000000000000	EQUIPO DE SEGURIDAD	5	8,534.12
1147	Sistema de Alarma (panel, teclado con pantalla lcd,	31/05/2013	5510101147	124510000100000000000000000000	EQUIPO DE SEGURIDAD	5	16,131.62
1148	Videograbadora Hokvision Digital de 16 canales,	30/06/2013	5510101148	124510000110000000000000000000	EQUIPO DE SEGURIDAD	5	9,881.03
1149	Disco duro Sata de 100 GB S-1D94Q6K	30/06/2013	5510101149	124510000120000000000000000000	EQUIPO DE SEGURIDAD	5	2,268.53
1150	Fuente de poder centralizada de 16 cámaras S-00538	30/06/2013	5510101150	124510000130000000000000000000	EQUIPO DE SEGURIDAD	5	2,968.88
1151	Cámara Bala de 700 TVL dia/noche electronico con	30/06/2013	5510101151	124510000140000000000000000000	EQUIPO DE SEGURIDAD	5	1,469.04
1152	Cámara Bala de 700 TVL dia/noche electronico con	30/06/2013	5510101152	124510000150000000000000000000	EQUIPO DE SEGURIDAD	5	1,469.04
1153	Mini Domo Efo-E 4 3 dia/ noche electrónico super alta	30/06/2013	5510101153	124510000160000000000000000000	EQUIPO DE SEGURIDAD	5	1,231.60
1154	Mini Domo Efo-E 4 3 dia/ noche electrónico super alta	30/06/2013	5510101154	124510000170000000000000000000	EQUIPO DE SEGURIDAD	5	1,231.60
1155	Mini Domo Efo-E 4 3 dia/ noche electrónico super alta	30/06/2013	5510101155	124510000180000000000000000000	EQUIPO DE SEGURIDAD	5	1,231.60
1156	Mini Domo Efo-E 4 3 dia/ noche electrónico super alta	30/06/2013	5510101156	124510000190000000000000000000	EQUIPO DE SEGURIDAD	5	1,231.60
1157	Mini Domo Efo-E 4 3 dia/ noche electrónico super alta	30/06/2013	5510101157	124510000200000000000000000000	EQUIPO DE SEGURIDAD	5	1,231.60
1158	Mini Domo Efo-E 4 3 dia/ noche electrónico super alta	30/06/2013	5510101158	124510000210000000000000000000	EQUIPO DE SEGURIDAD	5	1,231.60
1159	Mini Domo Efo-E 4 3 dia/ noche electrónico super alta	30/06/2013	5510101159	124510000220000000000000000000	EQUIPO DE SEGURIDAD	5	1,231.59
1160	Mini Domo Efo-E 4 3 dia/ noche electrónico super alta	30/06/2013	5510101160	124510000230000000000000000000	EQUIPO DE SEGURIDAD	5	1,231.59
1161	Mini Domo Efo-E 4 3 dia/ noche electrónico super alta	30/06/2013	5510101161	124510000240000000000000000000	EQUIPO DE SEGURIDAD	5	1,231.59
1162	Mini Domo Efo-E 4 3 dia/ noche electrónico super alta	30/06/2013	5510101162	124510000250000000000000000000	EQUIPO DE SEGURIDAD	5	1,231.59
1163	Mini Domo Efo-E 4 3 dia/ noche electrónico super alta	30/06/2013	5510101163	124510000260000000000000000000	EQUIPO DE SEGURIDAD	5	1,231.59
1164	Mini Domo Efo-E 4 3 dia/ noche electrónico super alta	30/06/2013	5510101164	124510000270000000000000000000	EQUIPO DE SEGURIDAD	5	1,231.59
1165	Mini Domo Efo-E 4 3 dia/ noche electrónico super alta	30/06/2013	5510101165	124510000280000000000000000000	EQUIPO DE SEGURIDAD	5	1,231.59
1166	BLACKBERRY WIRELES MOD-8520 S-43163051904	14/09/2011	5650101166	124650000030000000000000000000	EQUIPO DE COMUNICACION	3	2,998.99
1167	APPLE IPHONE 4S 16 GB GSM SPA	30/12/2011	5650101167	124650000040000000000000000000	EQUIPO DE COMUNICACION	3	5,486.36
1168	APPLE IPHONE 5 BLACK 16 GB GSM SPA	19/07/2013	5650101168	124650000050000000000000000000	EQUIPO DE COMUNICACION	3	4,089.32
1169	bafle marca comunity xp500 07587	01/01/2013	5110101169	124110002580000000000000000000	MOBILIARIO Y EQUIPO DE OFICINA	10	1,006.41
1170	bafle marca comunity xp500 103873	01/01/2013	5110101170	124110002590000000000000000000	MOBILIARIO Y EQUIPO DE OFICINA	10	1,006.41
1171	bafle marca comunity xp500 103876	01/01/2013	5110101171	124110002600000000000000000000	MOBILIARIO Y EQUIPO DE OFICINA	10	1,006.41
1172	bafle marca comunity xp500 103999	01/01/2013	5110101172	124110002610000000000000000000	MOBILIARIO Y EQUIPO DE OFICINA	10	1,006.41
1173	despachador de agua marca puresa hcr-300 3384245	01/01/2013	5110101173	124110002620000000000000000000	MOBILIARIO Y EQUIPO DE OFICINA	10	212.71
1174	sillon visita negro piel ita 5060	10/06/2008	5110101174	124110001390000000000000000000	MOBILIARIO Y EQUIPO DE OFICINA	10	1,713.50
1175	amplificador portatil 50W rms rep SD/USB AMP-012	03/10/2013	5150101175	124130002180000000000000000000	EQUIPO DE COMPUTO	3	1,490.00
1176	impresora multifuncional fs-3040	07/10/2013	5150101176	124130002190000000000000000000	EQUIPO DE COMPUTO	3	25,900.00
1177	video proyector epson powerlite 2800	07/10/2013	5150101177	124130002200000000000000000000	EQUIPO DE COMPUTO	3	6,000.00
1178	Equipo hp compaq cq45-91ola	07/10/2013	5150101178	124130002210000000000000000000	EQUIPO DE COMPUTO	3	5,650.00
1179	TELEFONO MOTROLA DASH I460	09/10/2013	5650101179	124650000060000000000000000000	EQUIPO DE COMUNICACION	3	2,700.48
1180	ESTUFA MABE	01/10/2013	5110101180	124110009620000000000000000000	MOBILIARIO Y EQUIPO DE OFICINA	10	5,999.25
1181	REFRIGERADOR MABE	01/10/2013	5110101181	124110009630000000000000000000	MOBILIARIO Y EQUIPO DE OFICINA	10	4,274.25
1182	LAPTOP ASUS 11.6 S202E-MPR9-H	02/04/2014	5150101182	124130002220000000000000000000	EQUIPO DE COMPUTO	3	5,566.84
1183	CAMARA CANON POERSHOT A 2500 16MP 5X LCD	02/04/2014	5150101183	124130002230000000000000000000	EQUIPO DE COMPUTO	3	1,612.40
1184	NO BREAK APC BE550G-LM S4B1410P04933	05/08/2014	5150101184	124130002240000000000000000000	EQUIPO DE COMPUTO	3	1,011.52
1185	NO BREAK APC BE550G-LM S4B1409P05435	05/08/2014	5150101185	124130002250000000000000000000	EQUIPO DE COMPUTO	3	1,011.52
1186	NO BREAK APC BE550G-LM S4B1410P04840	05/08/2014	5150101186	124130002260000000000000000000	EQUIPO DE COMPUTO	3	1,011.52

1228	NO BREAK APC DE550G-LM S4B1410P08681	05/08/2014	5150101228	12413000268000000000000000000000	EQUIPO DE COMPUTO	3	1,011.52
1229	NO BREAK APC DE550G-LM S4B1410P13230	05/08/2014	5150101229	12413000269000000000000000000000	EQUIPO DE COMPUTO	3	1,011.52
1230	NO BREAK APC DE550G-LM S4B1414P07320	05/08/2014	5150101230	12413000270000000000000000000000	EQUIPO DE COMPUTO	3	1,011.52
1231	NO BREAK APC DE550G-LM S4B1414P07317	05/08/2014	5150101231	12413000271000000000000000000000	EQUIPO DE COMPUTO	3	1,011.52
1232	NO BREAK APC DE550G-LM S4B1413P02509	05/08/2014	5150101232	12413000272000000000000000000000	EQUIPO DE COMPUTO	3	1,011.52
1233	NO BREAK APC DE550G-LM S4B1413P02308	05/08/2014	5150101233	12413000273000000000000000000000	EQUIPO DE COMPUTO	3	1,011.52
1234	NO BREAK APC DE550G-LM S4B1414P02965	05/08/2014	5150101234	12413000274000000000000000000000	EQUIPO DE COMPUTO	3	1,011.52
1235	NO BREAK APC DE550G-LM S4B1414P02977	05/08/2014	5150101235	12413000275000000000000000000000	EQUIPO DE COMPUTO	3	1,011.52
1236	NO BREAK APC BR1500G S4B1340P19558	05/08/2014	5150101236	12413000276000000000000000000000	EQUIPO DE COMPUTO	3	3,364.00
1237	NO BREAK APC BR1500G S4B1413P46520	05/08/2014	5150101237	12413000277000000000000000000000	EQUIPO DE COMPUTO	3	3,364.00
1238	CAMARA CANON POWERSHOT A2500	13/08/2014	5150101238	12413000278000000000000000000000	EQUIPO DE COMPUTO	3	1,612.40
1239	RUTEADOR INALAMBRIICO DRYTEK VIGOR 2920	18/08/2014	5150101239	12413000279000000000000000000000	EQUIPO DE COMPUTO	3	3,937.74
1241	IPHONE 5 S 16GB SILVER IMEI 013887009283354	05/09/2014	5650101241	12465000007000000000000000000000	EQUIPO DE COMUNICACION	3	6,900.03
1243	AUTOMOVIL MARCA NISSAN MODELO 2015, TIIDA SERIAL DRIVE COLOR BLANCO DOLBY MO DE	09/09/2014	5410101243	12441000020000000000000000000000	EQUIPO DE TRANSPORTE	5	154,400.00
1244	CREDENZA EJECUTIVA C/PUERTAS Y CHAPA MARCA ITALIA M118	22/09/2014	5110101244	12411000964000000000000000000000	MOBILIARIO Y EQUIPO DE OFICINA	10	4,187.60
1245	ARCHIVERO MELAMINA 4 GAVETAS MAPLE/ALUMNIO MODELO ITALIA M101	22/09/2014	5110101245	12411000965000000000000000000000	MOBILIARIO Y EQUIPO DE OFICINA	10	4,374.36
1246	SOPORTE ELIPTICO PARA MAMPARA 1.60 ALUMINIO MODELO ITALIA M100	22/09/2014	5110101246	12411000966000000000000000000000	MOBILIARIO Y EQUIPO DE OFICINA	10	860.72
1247	MAMPARA PISO 160 X 90 AZUL PROF/ALUMINIO MODELO ITALIA M1000010	22/09/2014	5110101247	12411000967000000000000000000000	MOBILIARIO Y EQUIPO DE OFICINA	10	2,380.32
1248	MAMPARA PISO 160 X 90 AZUL PROF/ALUMINIO MODELO ITALIA M1000010	22/09/2014	5110101248	12411000968000000000000000000000	MOBILIARIO Y EQUIPO DE OFICINA	10	2,349.00
1249	PICK UP MISTUBISHI L200 4X2 GASOLINA DOBLE CABINA FD040230	23/09/2014	5410101249	12441000021000000000000000000000	EQUIPO DE TRANSPORTE	5	269,900.00
1250	AUTOMOVIL MARCA NISSAN MODELO 2015 TIIDA SERIAL DRIVE COLOR BLANCO	09/09/2014	5410101250	12441000022000000000000000000000	EQUIPO DE TRANSPORTE	5	154,400.00
1251	IMPRESORA MULTIFUNCIONAL MONOCROMATICA MODELO ES-2510-MS	11/12/2014	5150101251	12413000281000000000000000000000	EQUIPO DE COMPUTO	3	30,000.00
1252	MESA DE JUNTAS GERENCIAL ITALIA M118	17/12/2014	5110101252	12411000969000000000000000000000	MOBILIARIO Y EQUIPO DE OFICINA	10	2,864.04
1253	SILLA DE VISITA MIT C/ BRAZOS RESPALDO MALLA NEGRO ITALIA 7011	17/12/2014	5110101253	12411000970000000000000000000000	MOBILIARIO Y EQUIPO DE OFICINA	10	1,350.24
1254	SILLA DE VISITA MIT C/ BRAZOS RESPALDO MALLA NEGRO ITALIA 7011	17/12/2014	5110101254	12411000971000000000000000000000	MOBILIARIO Y EQUIPO DE OFICINA	10	1,350.24
1255	SILLA DE VISITA MIT C/ BRAZOS RESPALDO MALLA NEGRO ITALIA 7011	17/12/2014	5110101255	12411000972000000000000000000000	MOBILIARIO Y EQUIPO DE OFICINA	10	1,350.24
1256	SILLA DE VISITA MIT C/ BRAZOS RESPALDO MALLA NEGRO ITALIA 7011	17/12/2014	5110101256	12411000973000000000000000000000	MOBILIARIO Y EQUIPO DE OFICINA	10	1,350.24
1257	SILLA DE VISITA MIT C/ BRAZOS RESPALDO MALLA NEGRO ITALIA 7011	17/12/2014	5110101257	12411000974000000000000000000000	MOBILIARIO Y EQUIPO DE OFICINA	10	1,350.24
1258	SILLA DE VISITA MIT C/ BRAZOS RESPALDO MALLA NEGRO ITALIA 7011	17/12/2014	5110101258	12411000975000000000000000000000	MOBILIARIO Y EQUIPO DE OFICINA	10	1,350.24
1259	CARRO DE COMPUTO FORLI MAPLE /ALUMINIO ITALIA M111	17/12/2014	5110101259	12411000976000000000000000000000	MOBILIARIO Y EQUIPO DE OFICINA	10	1,368.80
1260	ARCHIVERO MELAMINA 4 GAVETAS MAPLE / ALUMINIO ITALIA M101	17/12/2014	5110101260	12411000977000000000000000000000	MOBILIARIO Y EQUIPO DE OFICINA	10	4,375.52
1261	ARCHIVERO MELAMINA 4 GAVETAS MAPLE / ALUMINIO ITALIA M101	17/12/2014	5110101261	12411000978000000000000000000000	MOBILIARIO Y EQUIPO DE OFICINA	10	4,375.52
1262	ARCHIVERO MELAMINA 4 GAVETAS MAPLE / ALUMINIO ITALIA M101	17/12/2014	5110101262	12411000979000000000000000000000	MOBILIARIO Y EQUIPO DE OFICINA	10	4,375.52
1263	ARCHIVERO MELAMINA 4 GAVETAS MAPLE / ALUMINIO ITALIA M101	17/12/2014	5110101263	12411000980000000000000000000000	MOBILIARIO Y EQUIPO DE OFICINA	10	4,375.52
1264	ARCHIVERO HORIZONTAL 2 GAVETAS MAPLE/ ALUMINIO ITALIA M110	17/12/2014	5110101264	12411000981000000000000000000000	MOBILIARIO Y EQUIPO DE OFICINA	10	3,655.16
1265	ARCHIVERO HORIZONTAL 2 GAVETAS MAPLE/ ALUMINIO ITALIA M110	17/12/2014	5110101265	12411000982000000000000000000000	MOBILIARIO Y EQUIPO DE OFICINA	10	3,655.16
1266	ARCHIVERO MELAMINA 4 GAVETAS MAPLE / ALUMINIO ITALIA M101	16/12/2014	5110101266	12411000983000000000000000000000	MOBILIARIO Y EQUIPO DE OFICINA	10	4,375.52
1267	ARCHIVERO MELAMINA 4 GAVETAS MAPLE / ALUMINIO ITALIA M101	16/12/2014	5110101267	12411000984000000000000000000000	MOBILIARIO Y EQUIPO DE OFICINA	10	4,375.52
1268	ARCHIVERO MELAMINA 4 GAVETAS MAPLE / ALUMINIO ITALIA M101	16/12/2014	5110101268	12411000985000000000000000000000	MOBILIARIO Y EQUIPO DE OFICINA	10	4,375.52
1269	SILLON EJECUTIVO FERRARA BAJO TELA NEGRO ITALIA M1011	17/12/2014	5110101269	12411000986000000000000000000000	MOBILIARIO Y EQUIPO DE OFICINA	10	2,026.52
1277	VIDEOCAMARA CANON VIXIA	19/12/2014	5150101277	12413000282000000000000000000000	EQUIPO DE COMPUTO	3	5,480.00

1278	VIDEOPROYECTOR EPSON POWERLITE S18	19/12/2014	5150101278	12413000283000000000000000000000	EQUIPO DE COMPUTO	3	7,150.00
1279	EQUIPO PORTATIL HP PAVILION 14-G030LA	19/12/2014	5150101279	12413000284000000000000000000000	EQUIPO DE COMPUTO	3	6,810.00
1280	POSTE METALICO 220 CMS CAL 14 GRIS OFIK P220	17/12/2014	5110101280	12411000994000000000000000000000	MOBILIARIO Y EQUIPO DE OFICINA	10	85.84
1281	POSTE METALICO 220 CMS CAL 14 GRIS OFIK P220	17/12/2014	5110101281	12411000995000000000000000000000	MOBILIARIO Y EQUIPO DE OFICINA	10	85.84
1282	POSTE METALICO 220 CMS CAL 14 GRIS OFIK P220	17/12/2014	5110101282	12411000996000000000000000000000	MOBILIARIO Y EQUIPO DE OFICINA	10	85.84
1283	POSTE METALICO 220 CMS CAL 14 GRIS OFIK P220	17/12/2014	5110101283	12411000997000000000000000000000	MOBILIARIO Y EQUIPO DE OFICINA	10	85.84
1284	POSTE METALICO 220 CMS CAL 14 GRIS OFIK P220	17/12/2014	5110101284	12411000998000000000000000000000	MOBILIARIO Y EQUIPO DE OFICINA	10	85.84
1285	POSTE METALICO 220 CMS CAL 14 GRIS OFIK P220	17/12/2014	5110101285	12411000999000000000000000000000	MOBILIARIO Y EQUIPO DE OFICINA	10	85.84
1286	POSTE METALICO 220 CMS CAL 14 GRIS OFIK P220	17/12/2014	5110101286	12411001000000000000000000000000	MOBILIARIO Y EQUIPO DE OFICINA	10	85.84
1287	POSTE METALICO 220 CMS CAL 14 GRIS OFIK P220	17/12/2014	5110101287	12411001001000000000000000000000	MOBILIARIO Y EQUIPO DE OFICINA	10	85.84
1288	ENTREPAÑO METALICO 85X35 CMS CAL 22 GRIS	17/12/2014	5110101288	12411001002000000000000000000000	MOBILIARIO Y EQUIPO DE OFICINA	10	90.48
1289	ENTREPAÑO METALICO 85X35 CMS CAL 22 GRIS	17/12/2014	5110101289	12411001003000000000000000000000	MOBILIARIO Y EQUIPO DE OFICINA	10	90.48
1290	ENTREPAÑO METALICO 85X35 CMS CAL 22 GRIS	17/12/2014	5110101290	12411001004000000000000000000000	MOBILIARIO Y EQUIPO DE OFICINA	10	57.99
1291	ENTREPAÑO METALICO 85X35 CMS CAL 22 GRIS	17/12/2014	5110101291	12411001005000000000000000000000	MOBILIARIO Y EQUIPO DE OFICINA	10	32.49
1292	ENTREPAÑO METALICO 85X35 CMS CAL 22 GRIS	17/12/2014	5110101292	12411001006000000000000000000000	MOBILIARIO Y EQUIPO DE OFICINA	10	90.48
1293	ENTREPAÑO METALICO 85X35 CMS CAL 22 GRIS	17/12/2014	5110101293	12411001007000000000000000000000	MOBILIARIO Y EQUIPO DE OFICINA	10	90.48
1294	ENTREPAÑO METALICO 85X35 CMS CAL 22 GRIS	17/12/2014	5110101294	12411001008000000000000000000000	MOBILIARIO Y EQUIPO DE OFICINA	10	90.48
1295	ENTREPAÑO METALICO 85X35 CMS CAL 22 GRIS	17/12/2014	5110101295	12411001009000000000000000000000	MOBILIARIO Y EQUIPO DE OFICINA	10	90.48
1296	ENTREPAÑO METALICO 85X35 CMS CAL 22 GRIS	17/12/2014	5110101296	12411001010000000000000000000000	MOBILIARIO Y EQUIPO DE OFICINA	10	90.48
1297	ENTREPAÑO METALICO 85X35 CMS CAL 22 GRIS	17/12/2014	5110101297	12411001011000000000000000000000	MOBILIARIO Y EQUIPO DE OFICINA	10	90.48
1298	ENTREPAÑO METALICO 85X35 CMS CAL 22 GRIS	17/12/2014	5110101298	12411001012000000000000000000000	MOBILIARIO Y EQUIPO DE OFICINA	10	90.48
1299	LIBRERO ESPECIAL C/5 ENTREPAÑOS MAPLE	17/12/2014	5110101299	12411001013000000000000000000000	MOBILIARIO Y EQUIPO DE OFICINA	10	3,271.20
1300	IMPRESORA A COLOR KYOCER ECOSYS M6026	15/12/2014	5150101300	12413000285000000000000000000000	EQUIPO DE COMPUTO	3	21,580.36
1301	APPLE IPHONE 6 SILVER 128GB	19/01/2015	56500101301	12465000008000000000000000000000	EQUIPO DE COMUNICACION	3	14,549.00
1302	SAMSUNG 3G SM-G355M	06/01/2015	56500101302	12465000009000000000000000000000	EQUIPO DE COMUNICACION	3	2,799.00



Relación de Bienes
Inmuebles que componen
el Patrimonio

No Aplica



Relación de Cuentas Bancarias Productivas

Específicas

No Aplica



Relación de Esquemas
Bursátiles y de

Coberturas Financieras
No Aplica