



INFORMACIÓN CONTABLE

COMISION ESTATAL DE LOS
DERECHOS HUMANOS
SINALOA

Cuenta Pública
Comisión Estatal de Derechos Humanos

2015

COMISION ESTATAL DE LOS DERECHOS HUMANOS DE SINALOA

ESTADO DE ACTIVIDADES

DE JULIO A SEPTIEMBRE DE 2015

	SALDO ANT.	JULIO	AGOSTO	SEPTIEMBRE	TOTAL TRIM.	A C U M U L A D O
INGRESOS Y OTROS BENEFICIOS						
INGRESOS DE GESTIÓN						
PARTICIPACIONES, APORTACIONES, TRANSFERENCIAS, ASIGNACIONES, SUBSIDIOS Y OTRAS A						
Transferencias, Asignaciones, Subsidios y Otras ayudas						
del Sector Público	13,230,346.94	2,798,681.51	2,096,081.51	1,787,631.51	6,682,394.53	19,912,741.47
OTROS INGRESOS Y BENEFICIOS						
Otros Ingresos y Beneficios Varios						
Otros Ingresos y Beneficios Varios	34,828.92	786.81	102.04	77.02	965.87	35,794.79
Total de Ingresos	13,265,175.86	2,799,468.32	2,096,183.55	1,787,708.53	6,683,360.40	19,948,536.26
GASTOS Y OTRAS PERDIDAS						
GASTOS DE FUNCIONAMIENTO						
Servicios Personales	8,533,088.04	1,419,020.70	1,631,036.54	1,295,453.15	4,345,510.39	12,878,598.43
Remuneraciones al Personal de Carácter Permanente	4,549,089.38	678,523.47	841,885.09	691,483.78	2,211,892.34	6,760,981.72
Remuneraciones Adicionales y Especiales	80,417.70	162,146.53	7,737.44	18,536.69	188,420.66	268,838.36
Seguridad Social	3,054,077.79	472,217.39	474,710.57	482,813.86	1,429,741.82	4,483,819.61
Otras Prestaciones Sociales y Económicas	849,503.17	106,133.31	306,703.44	102,618.82	515,455.57	1,364,958.74
Materiales y Suministros	435,458.62	33,847.22	50,061.18	33,244.41	117,152.81	552,611.43
Materiales de Administración, Emisión de Documentos y Artículos Oficiales	293,345.24	11,159.20	30,425.36	10,047.69	51,632.25	344,977.49
Combustibles, Lubricantes y Aditivos	142,113.38	22,688.02	19,635.82	23,196.72	65,520.56	207,633.94
Servicios Generales	1,939,137.26	295,438.52	254,965.67	431,490.38	981,894.57	2,921,031.83
Servicios Básicos	296,512.90	48,370.84	46,941.24	64,015.19	159,327.27	455,840.17
Servicios de Arrendamiento	366,723.22	61,717.76	61,717.76	57,193.76	180,629.28	547,352.50
Servicios Profesionales, Científicos y Técnicos y Otros Servicios	441,492.72	72,758.04	19,225.52	146,778.21	238,761.77	680,254.49
Servicios Financieros, Bancarios y Comerciales	15,354.31	36,264.84	17,094.44	31,117.82	84,477.10	99,831.41
Servicios de Instalación, Reparación, Mantenimiento y Conservación	75,070.59	9,830.64	14,565.34	9,133.33	33,529.31	108,599.90

COMISION ESTATAL DE LOS DERECHOS HUMANOS DE SINALOA

ESTADO DE ACTIVIDADES

DE JULIO A SEPTIEMBRE DE 2015

	SALDO ANT.	JULIO	AGOSTO	SEPTIEMBRE	TOTAL TRIM.	ACUMULADO
Servicios de Comunicación Social y Publicidad	4,060.00			15,000.00	15,000.00	19,060.00
Servicios de Traslado y Viáticos	599,575.03	51,410.69	88,105.37	84,036.42	223,552.48	823,127.51
Servicios Oficiales	121,507.96	5,055.20	7,316.00	13,303.79	25,674.99	147,182.95
Otros Servicios Generales	18,840.53	10,030.51		10,911.86	20,942.37	39,782.90
TRANSFERENCIAS, ASIGNACIONES, SUBSIDIOS Y OTRAS AYUDAS						
PARTICIPACIONES Y APORTACIONES						
INTERESES, COMISIONES Y OTROS GASTOS DE LA DEUDA PÚBLICA						
OTROS GASTOS Y PÉRDIDAS EXTRAORDINARIAS						
Estimaciones, Depreciaciones, Deterioros, Obsolescencia y Amortizaciones						
Depreciación de Bienes Muebles	384,228.42	61,039.55	61,115.38	61,116.58	183,271.51	567,499.93
INVERSIÓN PÚBLICA						
Total de Gastos y Otras Pérdidas	11,291,912.34	1,809,345.99	1,997,178.77	1,821,304.52	5,627,829.28	16,919,741.62
Ahorro/Desahorro Neto del Ejercicio	1,973,263.52	990,122.33	99,004.78	-33,595.99	1,055,531.12	3,028,794.64

Dr. Juan Jose Rios Estavillo

PRESIDENTE

Lic. Maria del Rosario Zavala Manzanarez

Administrador General

LCPF Cristián Acosta Padilla

Contralor

COMISION ESTATAL DE LOS DERECHOS HUMANOS DE SINALOA
ESTADO DE SITUACION FINANCIERA
AL 30 DE SEPTIEMBRE DE 2015

ACTIVO	2015	2014	PASIVO	2015	2014
ACTIVO CIRCULANTE			PASIVO CIRCULANTE		
Efectivo y Equivalentes			Cuentas por Pagar a Corto Plazo		
Efectivo	14,500.00		Proveedores por Pagar a Corto Plazo	24,423.01	
Bancos/Tesorería	5,219,494.17		Retenciones y Contribuciones por Pagar a Corto Plazo	254,513.16	
Derechos a Recibir Efectivo o Equivalentes			Otras Cuentas por Pagar a Corto Plazo	3,119.51	
Cuentas por Cobrar a Corto Plazo	5,795,556.03		Total de PASIVO CIRCULANTE	282,055.68	
Deudores Diversos por Cobrar a Corto Plazo	33,726.16		PASIVO NO CIRCULANTE		
Otros Derechos a Recibir Efectivo o Equivalentes a Corto Plazo	3,199.29		TOTAL PASIVO	282,055.68	
Total de ACTIVO CIRCULANTE	11,066,475.65		HACIENDA PUBLICA/PATRIMONIO		
ACTIVO NO CIRCULANTE			HACIENDA PÚBLICA/PATRIMONIO		
Bienes Inmuebles, Infraestructura y Construcciones en Proceso			CONTRIBUIDO		
Terrenos	3,600,000.00		HACIENDA PÚBLICA /PATRIMONIO GENERADO		
Bienes Muebles			Resultados de Ejercicios Anteriores	13,575,864.81	
Mobiliario y Equipo de Administración	3,739,117.42		Resultados del Ejercicio (Ahorro/ Desahorro)	3,028,794.64	
Vehículos y Equipo de Transporte	2,981,884.00		Total Hacienda Publica/Patrimonio	16,604,659.45	
Equipo de Defensa y Seguridad	202,547.40				
Maquinaria, Otros Equipos y Herramientas	39,523.18				
Depreciación, Deterioro y Amortización Acumulada de Bienes					
Depreciación Acumulada de Bienes Muebles	-4,971,576.98				
Activos Diferidos					
Otros Activos Diferidos	228,744.46				
Total de ACTIVO NO CIRCULANTE	5,820,239.48		Total Pasivo y Hacienda	16,886,715.13	
TOTAL DE ACTIVOS	16,886,715.13		Publica/Patrimonio	16,886,715.13	

Dr. Juan Jose Rios Estavillo

PRESIDENTE

Lic. Maria del Rosario Zavala Manzanarez

Administrador General

LCPF Cristián Acosta Padilla

Contralor

COMISION ESTATAL DE LOS DERECHOS HUMANOS DE SINALOA

RUPERTO L. PALIZA #566, CULIACAN, SINALOA.. CED-930407-MP4

**ESTADO DE CAMBIOS EN LA SITUACION FINANCIERA
DEL 1 DE JULIO AL 30 DE SEPTIEMBRE DE 2015**

CONCEPTO	ORÍGEN	APLICACIÓN
ACTIVO		22,434,977.29
ACTIVO CIRCULANTE		11,066,475.65
Efectivo y Equivalentes		5,233,994.17
Derechos a Recibir Efectivo o Equivalentes		5,832,481.48
ACTIVO NO CIRCULANTE		11,368,501.64
Bienes Inmuebles, Infraestructura y Construcciones en Proceso		3,600,000.00
Bienes Muebles		6,963,072.00
Depreciación, Deterioro y Amortización Acumulada de Bienes		4,971,576.98
Activos Diferidos		228,744.46
PASIVO	282,055.68	
PASIVO CIRCULANTE	282,055.68	
Cuentas por Pagar a Corto Plazo	282,055.68	
HACIENDA PÚBLICA/ PATRIMONIO	22,152,921.61	
HACIENDA PÚBLICA /PATRIMONIO GENERADO	22,152,921.61	
Resultados del Ejercicio (Ahorro/ Desahorro)	8,577,056.80	
Resultados de Ejercicios Anteriores	13,575,864.81	

Dr. Juan Jose Rios Estavillo

Lic. Maria del Rosario Zavala Manzanarez

LCPF Cristián Acosta Padilla

PRESIDENTE

Administrador General

Contralor

COMISION ESTATAL DE LOS DERECHOS HUMANOS DE SINALOA
ESTADO ANALITICO DEL ACTIVO DE JULIO A SEPTIEMBRE DE 2015

CUENTA CONTABLE	Saldo Inicial (SI) 1	Cargos del Periodo 2	Abonos del Periodo 3	Saldo Final (SF) 4(1+2-3)	Variación del Periodo(SI-SF) (1-4)
ACTIVO	21,577,587.17	13,797,534.78	12,940,144.66	22,434,977.29	857,390.12
ACTIVO CIRCULANTE	10,187,489.72	13,634,136.08	12,755,150.15	11,066,475.65	878,985.93
Efectivo y Equivalentes	4,348,688.07	6,757,442.01	5,872,135.91	5,233,994.17	885,306.10
Efectivo	14,500.00	1,735.00	1,735.00	14,500.00	0.00
Bancos/Tesorería	4,334,188.07	6,755,707.01	5,870,400.91	5,219,494.17	885,306.10
Derechos a Recibir Efectivo o Equivalentes	5,838,801.65	6,876,694.07	6,883,014.24	5,832,481.48	-6,320.17
Cuentas por Cobrar a Corto Plazo	5,795,556.03	6,682,394.53	6,682,394.53	5,795,556.03	0.00
Deudores Diversos por Cobrar a Corto Plazo	39,821.52	187,059.35	193,154.71	33,726.16	-6,095.36
Otros Derechos a Recibir Efectivo o Equivalentes a Corto Plazo	3,424.10	7,240.19	7,465.00	3,199.29	-224.81
ACTIVO NO CIRCULANTE	11,390,097.45	163,398.70	184,994.51	11,368,501.64	-21,595.81
Bienes Inmuebles, Infraestructura y Construcciones en Proceso	3,600,000.00	0.00	0.00	3,600,000.00	0.00
Terrenos	3,600,000.00	0.00	0.00	3,600,000.00	0.00
Bienes Muebles	6,953,972.00	9,100.00	0.00	6,963,072.00	9,100.00
Mobiliario y Equipo de Administración	3,730,017.42	9,100.00	0.00	3,739,117.42	9,100.00
Vehículos y Equipo de Transporte	2,981,884.00	0.00	0.00	2,981,884.00	0.00
Equipo de Defensa y Seguridad	202,547.40	0.00	0.00	202,547.40	0.00
Maquinaria, Otros Equipos y Herramientas	39,523.18	0.00	0.00	39,523.18	0.00
Depreciación, Deterioro y Amortización Acumulada de Bienes	4,788,305.47	0.00	183,271.51	4,971,576.98	183,271.51
Depreciación Acumulada de Bienes Muebles	4,788,305.47	0.00	183,271.51	4,971,576.98	183,271.51
Activos Diferidos	76,168.76	154,298.70	1,723.00	228,744.46	152,575.70
Otros Activos Diferidos	76,168.76	154,298.70	1,723.00	228,744.46	152,575.70

COMISION ESTATAL DE LOS DERECHOS HUMANOS DE SINALOA

ESTADO ANALITICO DEL ACTIVO DE JULIO A SEPTIEMBRE DE 2015

CUENTA CONTABLE	Saldo Inicial (SI) 1	Cargos del Periodo 2	Abonos del Periodo 3	Saldo Final (SF) 4(1+2-3)	Variación del Periodo(SI-SF) (1-4)
-----------------	----------------------------	----------------------------	----------------------------	---------------------------------	--

Dr. Juan Jose Rios Estavillo

Lic. Maria del Rosario Zavala Manzanarez

LCPF Cristián Acosta Padilla

PRESIDENTE

Administrador General

Contralor

COMISION ESTATAL DE LOS DERECHOS HUMANOS DE SINALOA

ESTADO ANALITICO DE LA DEUDA PUBLICA A

DEL 1 DE JULIO AL 30 DE SEPTIEMBRE DE 2015

Denominación de las Deudas	Moneda de Contratación	Institucion o País Acreedor	Saldo Inicial del Periodo	Saldo Final del Periodo
DEUDA PÚBLICA				
Corto Plazo				
Deuda Interna				
Instituciones de Crédito			0.00	0.00
Títulos y Valores			0.00	0.00
Arrendamientos Financieros			0.00	0.00
Deuda Externa				
Organismos Financieros Internacionales			0.00	0.00
Deuda Bilateral			0.00	0.00
Títulos y Valores			0.00	0.00
Arrendamientos Financieros			0.00	0.00
Subtotal Corto Plazo			0.00	0.00
Largo Plazo				
Deuda Interna				
Instituciones de Crédito			0.00	0.00
Títulos y Valores			0.00	0.00
Arrendamientos Financieros			0.00	0.00
Deuda Externa				
Organismos Financieros Internacionales			0.00	0.00
Deuda Bilateral			0.00	0.00
Títulos y Valores			0.00	0.00
Arrendamientos Financieros			0.00	0.00
Subtotal Largo Plazo			0.00	0.00
Otros Pasivos			480,196.68	282,055.68
Total Deuda y Otros Pasivos			480,196.68	282,055.68

Dr. Juan Jose Rios Estavillo

Lic. Maria del Rosario Zavala Manzanarez

LCPF Cristián Acosta Padilla

PRESIDENTE

Administrador General

Contralor

COMISION ESTATAL DE LOS DERECHOS HUMANOS DE SINALOA

ESTADO DE VARIACION EN LA HACIENDA PUBLICA

DEL 1 DE JULIO AL 30 DE SEPTIEMBRE DE 2015

CONCEPTO	Hacienda Publica / Patrimonio Contibuido	Hacienda Publica / Patrimonio Generado de Ejercicios Anteriores	Hacienda Publica / Patrimonio Generado del Ejercicio	Ajustes por Cambio de Valor	Total
Rectificaciones de Resultados de Ejercicios Anteriores	0.00	0.00	0.00	0.00	0.00
Patrimonio Neto Inicial Ajustado del Ejercicio	0.00	0.00	0.00	0.00	0.00
Aportaciones	0.00	0.00	0.00	0.00	0.00
Donaciones de Capital	0.00	0.00	0.00	0.00	0.00
Actualización de la Hacienda Pública/Patrimonio	0.00	0.00	0.00	0.00	0.00
Variaciones de la Hacienda Pública / Patrimonio Neto del Ejercicio	0.00	0.00	0.00	0.00	0.00
Resultados del Ejercicio (Ahorro/ Desahorro)	0.00	0.00	0.00	0.00	0.00
Resultados de Ejercicios Anteriores	0.00	0.00	0.00	0.00	0.00
Revalúos	0.00	0.00	0.00	0.00	0.00
Hacienda Publica/Patrimonio Neto Final del Ejercicio 2014	0.00	0.00	0.00	0.00	0.00
Hacienda Publica/Patrimonio Neto Final del Ejercicio 2014	0.00	0.00	0.00	0.00	0.00
Cambios en la Hacienda Publica/Patrimonio Neto del Ejercicio 2015	0.00	0.00	0.00	0.00	0.00
Aportaciones	0.00	0.00	0.00	0.00	0.00
Donaciones de Capital	0.00	0.00	0.00	0.00	0.00
Actualización de la Hacienda Pública/Patrimonio	0.00	0.00	0.00	0.00	0.00
Variaciones de la Hacienda Pública / Patrimonio Neto del Ejercicio 2015	0.00	13,575,864.81	8,577,056.80	0.00	22,152,921.61
Resultados del Ejercicio (Ahorro/ Desahorro)	0.00	0.00	8,577,056.80	0.00	8,577,056.80
Resultados de Ejercicios Anteriores	0.00	13,575,864.81	0.00	0.00	13,575,864.81
Revalúos	0.00	0.00	0.00	0.00	0.00
Reservas	0.00	0.00	0.00	0.00	0.00
Saldo Neto en la Hacienda Publica/Patrimonio 2015	0.00	13,575,864.81	8,577,056.80	0.00	22,152,921.61

Dr. Juan Jose Rios Estavillo

Lic. Maria del Rosario Zavala Manzanarez

LCPF Cristián Acosta Padilla

PRESIDENTE

Administrador General

Contralor

COMISION ESTATAL DE LOS DERECHOS HUMANOS DE SINALOA

RUPERTO L. PALIZA #566, CULIACAN, SINALOA. CED-930407-MP4

ESTADO DE FLUJOS DE EFECTIVO

DE JULIO A SEPTIEMBRE DE 2015

Flujos de Efectivo de las Actividades de Gestión	2015	2014
Origen		
GESTION		
OTROS INGRESOS Y BENEFICIOS	965.87	0.0
4399 - Otros Ingresos y Beneficios Varios	965.87	0.00
TRANSFERENCIAS INTERNAS Y ASIGNACIONES AL SECTOR PÚBLICO	6,682,394.53	0.0
4221 - del Sector Público	6,682,394.53	0.00
	6,683,360.40	0.0
Aplicación		
GESTION		
SERVICIOS PERSONALES	4,345,510.39	0.0
5111 - Remuneraciones al Personal de Carácter Permanente	2,211,892.34	0.00
5113 - Remuneraciones Adicionales y Especiales	188,420.66	0.00
5114 - Seguridad Social	1,429,741.82	0.00
5115 - Otras Prestaciones Sociales y Económicas	515,455.57	0.00
MATERIALES Y SUMINISTROS	117,152.81	0.0
5121 - Materiales de Administración, Emisión de Documentos y Artículos Oficiales	51,632.25	0.00
5126 - Combustibles, Lubricantes y Aditivos	65,520.56	0.00
SERVICIOS GENERALES	981,894.57	0.0
5131 - Servicios Básicos	159,327.27	0.00
5132 - Servicios de Arrendamiento	180,629.28	0.00
5133 - Servicios Profesionales, Científicos y Técnicos y Otros Servicios	238,761.77	0.00
5134 - Servicios Financieros, Bancarios y Comerciales	84,477.10	0.00
5135 - Servicios de Instalación, Reparación, Mantenimiento y Conservación	33,529.31	0.00
5136 - Servicios de Comunicación Social y Publicidad	15,000.00	0.00
5137 - Servicios de Traslado y Viáticos	223,552.48	0.00
5138 - Servicios Oficiales	25,674.99	0.00
5139 - Otros Servicios Generales	20,942.37	0.00
	5,444,557.77	0.0
Flujos netos de Efectivo por Actividades de Operación	1,238,802.63	0.0
Flujos de Efectivo de las Actividades de Inversión		
2015		
2014		
Origen		
INVERSION		
	0.00	0.0
Aplicación		
INVERSION		
ACTIVOS FIJOS	9,100.00	0.0
1241 - Mobiliario y Equipo de Administración	9,100.00	0.00
	9,100.00	0.0
Flujos netos de Efectivo por Actividades de Inversion	-9,100.00	0.0
Flujos de Efectivo de las Actividades de Financiamiento		
2015		
2014		
Origen		
FINANCIAMIENTO		
INCREMENTO DE OTROS PASIVOS	339,632.55	0.0
2119 - Otras Cuentas por Pagar a Corto Plazo	339,632.55	0.00
DISMINUCION DE ACTIVOS FINANCIEROS	6,883,014.24	0.0
1122 - Cuentas por Cobrar a Corto Plazo	6,682,394.53	0.00
1123 - Deudores Diversos por Cobrar a Corto Plazo	193,154.71	0.00
1129 - Otros Derechos a Recibir Efectivo o Equivalentes a Corto Plazo	7,465.00	0.00
INCREMENTO DE PASIVOS	1,886,181.65	0.0
2112 - Proveedores por Pagar a Corto Plazo	925,181.06	0.00
2117 - Retenciones y Contribuciones por Pagar a Corto Plazo	961,000.59	0.00
DISMINUCION DE OTROS ACTIVOS	1,723.00	0.0
1279 - Otros Activos Diferidos	1,723.00	0.00
	9,110,551.44	0.0
Aplicación		

COMISION ESTATAL DE LOS DERECHOS HUMANOS DE SINALOA

RUPERTO L. PALIZA #566, CULIACAN, SINALOA., CED-930407-MP4

ESTADO DE FLUJOS DE EFECTIVO

DE JULIO A SEPTIEMBRE DE 2015

FINANCIAMIENTO

INCREMENTO DE ACTIVOS FINANCIEROS		6,876,694.07		0.0
1122 - Cuentas por Cobrar a Corto Plazo	6,682,394.53		0.00	
1123 - Deudores Diversos por Cobrar a Corto Plazo	187,059.35		0.00	
1129 - Otros Derechos a Recibir Efectivo o Equivalentes a Corto Plazo	7,240.19		0.00	
DISMINUCION DE OTROS PASIVOS		339,051.47		0.0
2119 - Otras Cuentas por Pagar a Corto Plazo	339,051.47		0.00	
DISMINUCION DE PASIVOS		2,084,903.73		0.0
2112 - Proveedores por Pagar a Corto Plazo	904,644.06		0.00	
2117 - Retenciones y Contribuciones por Pagar a Corto Plazo	1,180,259.67		0.00	
INCREMENTO DE OTROS ACTIVOS		154,298.70		0.0
1279 - Otros Activos Diferidos	154,298.70		0.00	
		9,454,947.97		0.0
Flujos netos de Efectivo por Actividades de Financiamiento		-344,396.53		0.0
Incremento/Disminución Neta en el Efectivo y Equivalentes al Efectivo		885,306.10		0.0
Efectivo y Equivalentes al Efectivo al Inicio del Ejercicio1		4,348,688.07		0.0
Efectivo y Equivalentes al Efectivo al Final del Ejercicio1		5,233,994.17		0.0

Dr. Juan Jose Rios Estavillo

Lic. Maria del Rosario Zavala Manzanarez

LCPF Cristián Acosta Padilla

PRESIDENTE

Administrador General

Contralor

COMISION ESTATAL DE LOS DERECHOS HUMANOS DE SINALOA

PASIVOS CONTINGENTES DEL TERCER TRIMESTRE

JULIO A SEPTIEMBRE 2015



COMISION ESTATAL DE LOS
DERECHOS HUMANOS
SINALOA

ID	NOMBRE	OBSERVACIONES	FECHA	STATUS
----	--------	---------------	-------	--------

NOTAS A LOS ESTADOS FINANCIEROS

NOTAS DE DESGLOSE

I) NOTAS AL ESTADO DE SITUACIÓN FINANCIERA

Activo

Activo Circulante

Efectivo y Equivalentes

1. El saldo de la cuenta **Efectivo** está integrado por los fondos de caja chica de Culiacán, Los Mochis, Mazatlán y Guasave.
2. La cuenta de **Bancos** distribuye su saldo en tres cuentas bancarias: HSBC y BBVA para la operación del presupuesto y Banamex para donativos.

Derechos a recibir Efectivo y Equivalentes y Bienes o Servicios a Recibir

1. **Cuentas por Cobrar** tiene un importe compuesto por ministraciones pendientes de cobro por los ejercicios:
 - a. 2013: \$3'860,886.11
 - b. 2014: \$1'934,669.92No se cuentan con saldos pendientes de cobro derivados de juicios o con antigüedad mayor a cinco años.
2. El saldo de **Deudores Diversos** por \$3.01 corresponde al acumulado de centavos remanentes en cuentas.
3. **Viáticos por Comprobar** cuenta con un importe por \$33,723.15 correspondiente a viáticos asignados en la segunda quincena de septiembre.

Otros Derechos a recibir Efectivo y Equivalentes y Bienes o Servicios a Recibir

1. El saldo de la cuenta **Subsidio al Empleo** representa pagado a los trabajadores en agosto de 2015.
2. La cuenta **Anticipo a Proveedores** no cuenta con saldo.

Activo No Circulante.

Bienes Muebles

1. El total de **Bienes Muebles** se integra con las siguientes cuentas:

a. Muebles de Oficina y Estantería:	\$2'256,737.89
b. Depreciación Acumulada:	\$1'168,005.96
c. Equipo de Cómputo y de Tecnologías de Información:	\$1'482,379.53
d. Depreciación Acumulada:	\$1'319,254.78
e. Vehículos y Equipo de Transporte:	\$2'981,884.00
f. Depreciación Acumulada:	\$2'367,206.68
g. Equipo de Defensa y Seguridad:	\$ 202,547.40
h. Depreciación Acumulada:	\$ 105,747.28
i. Equipo de Comunicación y Telecomunicación:	\$ 39,523.18
j. Depreciación Acumulada:	\$ 11,362.28
2. Los **Bienes Muebles** se deprecian por el método de Línea Recta siguiendo los siguientes porcentajes de depreciación determinados en base a los años de vida útil:

a. Muebles de Oficina y Estantería:	10.00%
b. Equipo de Cómputo y de Tecnologías de Información:	33.33%
c. Vehículos y Equipo de Transporte:	20.00%
d. Equipo de Defensa y Seguridad:	10.00%
e. Equipo de Comunicación y Telecomunicación:	33.33%

3. Los Activos Fijos son sujetos a inventarios periódicos. Se encuentran identificados con etiqueta y están asignados a un responsable.
4. Todo **Bien Mueble** es asignado a un responsable.

Otros Activos

Depósitos en Garantía

La partida de Depósitos en Garantía está integrada por las siguientes cuentas:

a. Ana Cecilia Carrillo Hernández:	\$20,000.00
b. Martha Lorena I. Garza Salazar:	\$11,000.00
c. Inmobiliaria Los Puentes S.A. de C.V.:	\$ 1,740.00
d. Antonio Gonzalo Gastélum Vidales:	\$ 3,000.00
e. Sonia Beatriz Rivera Valenzuela:	\$ 5,244.76
f. Rigoberto González Rendón:	\$ 677.00
g. Comisión Federal de Electricidad:	\$32,784.00
h. Blazki, S.A. de C.V.:	\$58,438.80
i. Sabalo Mazatlan, S.A. de C.V.:	\$95,859.90

Todos los importes corresponden a depósitos por contratos de arrendamiento excepto Comisión Federal de Electricidad que corresponde al contrato de servicio eléctrico de las oficinas de Culiacán.

Pasivo

Pasivo Circulante

Cuentas Por Pagar a Corto Plazo

Proveedores por Pagar a Corto Plazo

Se detalla el saldo de Proveedores por Pagar a Corto Plazo de acuerdo a su antigüedad de saldos.

PROVEEDOR	0-30 días	31-60 días	>365 días
EDIFICACIONES Y CONSTRUCCIONES DE BAHIA DE BANDERAS SA DE CV			0.01
OFINOVO SA DE CV			3,886.00
TURISMO GT SA DE CV	20,537.00		
TOTAL	20,537.00	0.00	3,886.01

Retenciones y Contribuciones por Pagar a corto Plazo

El saldo de la partida representa las obligaciones fiscales por pagar al cierre del ejercicio y que son liquidadas en el ejercicio siguiente. Detallo los importes que integran la partida:

1. Impuesto Sobre Producto del Trabajo:	\$16,192.26
2. ISR Retenido por Honorarios Asimilables:	\$80,467.11
3. ISR Retenido por Arrendamientos:	\$ 718.75
4. ISR Retenido por Honorarios Profesionales:	\$10,961.68
5. IVA Retenido:	\$ 4,477.10
6. IMSS:	\$72,989.43
7. RCV:	\$ 0.00
8. INFONAVIT:	\$ 0.00

Retenciones por Pagar

Su saldo representa las amortizaciones de créditos Infonavit retenidas a trabajadores por el ente y que son pagadas cada bimestre.

Acreeedores Diversos

La partida cuenta con un saldo al cierre por \$3,119.51 pesos que corresponde a ajustes que se realizan a las cuentas de retenciones de Infonavit de los empleados por cambios en sus porcentajes de descuento o retenciones hechas después de la fecha de culminación de su crédito debido a que el aviso de termino de crédito Infonavit es notificado tiempo después.

II) NOTAS AL ESTADO DE VARIACIONES EN LA HACIENDA PÚBLICA/PATRIMONIO

1. El patrimonio del ente se vio incrementado en \$8'577,056.80 producto del cierre del ejercicio 2014 a favor en \$5'615,389.99 más el Resultado del Ejercicio al segundo trimestre de 2015.
2. Los recursos que recibe el Ente son ministraciones autorizadas por el Congreso del Estado. El resultado favorable es producto de los recursos que se reciben mes a mes y serán devengados a fin de año así como el inicio de año el cual comienza operaciones de manera conservadora por la incertidumbre que genera la situación económica actual.

III) NOTAS AL ESTADO DE ACTIVIDADES

Ingresos de Gestión

1. Montos totales de cada clase de rubros de impuestos, contribuciones de mejoras, derechos, productos, aprovechamientos, participaciones y aportaciones, y transferencias, subsidios, otras ayudas y asignaciones:

4220- Transferencias, asignaciones, subsidios y otras ayudas.	\$19'912,741.47
4221- Del Sector Público.	\$19'912,741.47
4221-09111 Ministraciones.	\$19'912,741.47

2. Monto y naturaleza de la cuenta de otros ingresos y características significativas:

4300- Otros ingresos y beneficios.	\$35,794.79
4399- Otros ingresos.	\$35,794.79

Devoluciones de primas de seguros y bonificación de comisiones bancarias.

Gastos y Otras Pérdidas

1. Se explican aquellas cuentas de gastos de funcionamiento, transferencias, subsidios y otras ayudas, participaciones y aportaciones, otros gastos y pérdidas extraordinarias, así como los ingresos y gastos extraordinarios, que en lo individual representen el 10% o más del total de los gastos.
 - a. Sueldo Base.- Participa del 41% del gasto operativo. Representa los sueldos devengados por los empleados bajo los regímenes de salarios y asimilables a sueldos.
 - b. Previsión Social. Participa con el 27% del gasto operativo. Representa las partidas de previsión social que se pagan a los empleados del ente tales como despensa, transporte, vestido, donativo y casa habitación.

IV) NOTAS AL ESTADO DE FLUJOS DE EFECTIVO (ANTES ESTADO DE CAMBIOS EN LA SITUACIÓN FINANCIERA)

Efectivo y equivalentes

1. El análisis de los saldos inicial y final que figuran en la última parte del Estado de Flujo de Efectivo en la cuenta de efectivo y equivalentes es como sigue:

Partida	Jun 2015	Sep 2015
Efectivo y Caja	\$14,500.00	\$14,500.00
Bancos y Tesorería	\$4'334,188.07	\$5'219,494.17

V) CONCILIACIÓN ENTRE LOS INGRESOS PRESUPUESTARIOS Y CONTABLES, ASÍ COMO ENTRE LOS EGRESOS PRESUPUESTARIOS Y LOS GASTOS CONTABLES

COMISION ESTATAL DE LOS DERECHOS HUMANOS DE SINALOA
CONCILIACIÓN ENTRE LOS INGRESOS PRESUPUESTARIOS Y CONTABLES
DEL 1 DE ENERO AL 30 DE SEPTIEMBRE DE 2015

1. Ingresos Presupuestarios		19,912,741.47
2. Más Ingresos contables no presupuestarios		35,794.79
Incremento por Variación de Inventarios	0.00	
Disminución del Exceso de Estimaciones por Pérdida o Deterioro u	0.00	
Disminución del Exceso de Provisiones	0.00	
Otros Ingresos y Beneficios Varios	35,794.79	
Otros Ingresos contables no presupuestarios	0.00	
3. Menos Ingresos presupuestarios no contables		0.00
Productos de capital	0.00	
Aprovechamientos de capital	0.00	
Ingresos derivados de financiamientos	0.00	
Otros ingresos presupuestarios no contables	0.00	
Ingresos Contables (4 = 1 + 2 - 3)		19,948,536.26

COMISION ESTATAL DE LOS DERECHOS HUMANOS DE SINALOA
CONCILIACIÓN ENTRE LOS EGRESOS PRESUPUESTARIOS Y LOS GASTOS CONTABLES
DEL 1 DE ENERO AL 30 DE SEPTIEMBRE DE 2015

1. Total de egresos (presupuestarios)		16,378,689.69
--	--	----------------------

2. Menos egresos presupuestarios no contables		26,448.00
--	--	------------------

Mobiliario y equipo de administración	9,100.00
Mobiliario y equipo educacional y recreativo	0.00
Equipo e instrumental médico y de laboratorio	0.00
Vehículos y equipo de transporte	0.00
Equipo de defensa y seguridad	0.00
Maquinaria, otros equipos y herramientas	17,348.00
Activos biológicos	0.00
Bienes inmuebles	0.00
Activos intangibles	0.00
Obra pública en bienes propios	0.00
Acciones y participaciones de capital	0.00
Compra de títulos y valores	0.00
Inversiones en fideicomisos, mandatos y otros análogos	0.00
Provisiones para contingencias y otras erogaciones especiales	0.00
Amortización de la deuda pública	0.00
Adeudos de ejercicios fiscales anteriores (adefas)	0.00
Otros Egresos Presupuestales No Contables	

3. Más gastos contables no presupuestales		567,499.93
--	--	-------------------

Estimaciones, Depreciaciones, Deterioros, Obsolescencia y Amortiz	567,499.93
Provisiones	0.00
Disminución de Inventarios	0.00
Aumento por Insuficiencia de Estimaciones por Pérdida o Deterioro	0.00
Aumento por Insuficiencia de Provisiones	0.00
Otros Gastos	0.00
Otros Gastos Contables No Presupuestales	0.00

Total de Gasto Contable (4 = 1 - 2 + 3)
--

16,919,741.62

NOTAS DE MEMORIA (CUENTAS DE ORDEN)

Contables:

No contamos con cuentas de orden contables pues no tenemos valores, obligaciones emitidas, avales, juicios, contratos para inversión o bienes en comodato o concesionados.

Presupuestarias:

COMISION ESTATAL DE LOS DERECHOS HUMANOS DE SINALOA

RUPERTO L. PALIZA #566, CULIACAN, SINALOA.. CED-930407-MP4

NOTAS DE MEMORIA A 30 DE SEPTIEMBRE DE 2015

CUENTAS DE ORDEN DEUDORAS

8110	Ley de Ingresos Estimada	25,280,736.00
8130	Modificaciones a la Ley de Ingresos Estimada	1,637,687.07
8220	Presupuesto de Egresos por Ejercer	10,390,419.83
8240	Presupuesto de Egresos Comprometido	187,575.34
8250	Presupuesto de Egresos Devengado	20,537.00
8270	Presupuesto de Egresos Pagado	16,358,152.69

CUENTAS DE ORDEN ACREEDORAS

8120	Ley de Ingresos por Ejecutar	7,005,681.60
8150	Ley de Ingresos Recaudada	19,912,741.47
8210	Presupuesto de Egresos Aprobado	25,280,736.00
8230	Modificaciones al Presupuesto de Egresos Aprobado	1,675,948.86

TOTAL

53,875,107.93

TOTAL

53,875,107.93

NOTAS DE GESTIÓN ADMINISTRATIVA

1. Introducción

Los Estados Financieros de los entes públicos, proveen de información financiera a los principales usuarios de la misma, al Congreso y a los ciudadanos.

El objetivo del presente documento es la revelación del contexto y de los aspectos económicos-financieros más relevantes que influyeron en las decisiones del período, y que deberán ser considerados en la elaboración de los estados financieros para la mayor comprensión de los mismos y sus particularidades.

De esta manera, se informa y explica la respuesta del gobierno a las condiciones relacionadas con la información financiera de cada período de gestión; además, de exponer aquellas políticas que podrían afectar la toma de decisiones en períodos posteriores.

2. Panorama Económico y Financiero

La Comisión Estatal de Derechos Humanos ha operado con un presupuesto a la baja en sus últimos años. El ente ha dejado de percibir recursos autorizados del ejercicio 2012, 2013 y 2014 en el orden de los \$6'861,368.38 pesos. La Comisión sufrió una reducción presupuestal de 2014 a 2015 en el orden de los \$8'796,156.00 pesos. Esto ha orillado a operar con una plantilla reducida procurando austeridad y buena administración del gasto público.

3. Autorización e Historia

El 11 de enero de 1993 bajo el mandato del C. Ing. Renato Vega Alvarado, Gobernador Constitucional del Estado de Sinaloa, concretó la reforma a la Constitución del Estado con la adición de la Sección II Bis del Artículo 77 Bis en el Capítulo Tercero del Título IV. Este Artículo establece una Comisión Estatal de Protección a los Derechos Humanos, cuya estructura, competencia y funcionamiento se establecerán en la Ley Orgánica respectiva.

4. Organización y Objeto Social

a) Objeto social

La protección, observancia, promoción, estudio y divulgación de los Derechos Humanos previstos en el orden jurídico vigente en el país.

b) Principal actividad

Recepción de denuncias en contra de actos de autoridad y emisión de recomendaciones o acuerdos.

c) Ejercicio fiscal

Ejercicio 2015

d) Régimen jurídico

Persona Moral sin Fines de Lucro.

e) Consideraciones fiscales del ente: revelar el tipo de contribuciones que esté obligado a pagar o retener.

Ente obligado al pago de retenciones de ISR de sueldos y retenciones de ISR e IVA de servicios profesionales. Cuotas IMSS e Infonavit.

f) Estructura organizacional básica

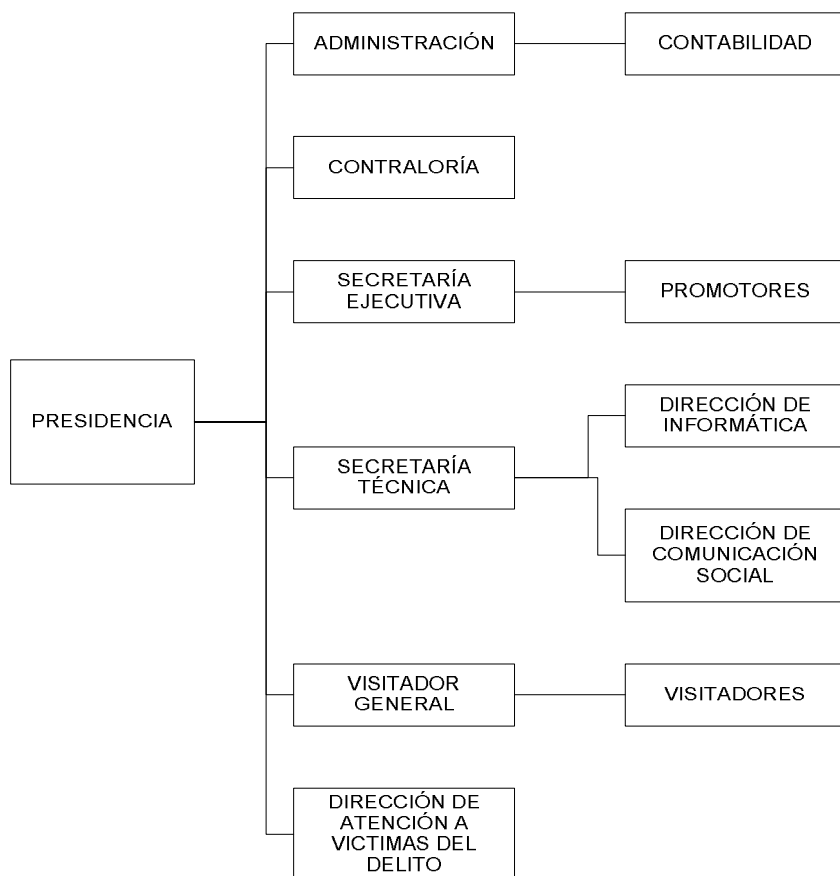

5. Bases de Preparación de los Estados Financieros

Los Estados Financieros contables y presupuestales se hacen de acuerdo a las normas y formatos emitidos por el CONAC.

La Comisión Estatal de Derechos Humanos maneja un SCG apegado a los Postulados Básicos de Contabilidad Gubernamental.

6. Políticas de Contabilidad Significativas

El ente no realiza actualización al valor de los activos, pasivos y hacienda pública. No realizamos operaciones con el extranjero. No contamos con inversiones en acciones de compañías. No manejamos inventarios. Los empleados no cuentan con beneficios provenientes de reservas o cajas de ahorro. No manejamos ningún tipo de provisión salarial o ninguna otra partida ni reservas.

Durante el segundo trimestre de 2015 no se realizaron ajustes o reclasificaciones en los saldos de las cuentas contables.

7. Posición en Moneda Extranjera y Protección por Riesgo Cambiario

El ente no cuenta con activos o pasivos en moneda extranjera.

8. Reporte Analítico del Activo

Los porcentajes de depreciación, deterioro o amortización utilizados en los activos son:

a. Muebles de Oficina y Estantería:	10.00%
b. Equipo de Cómputo y de Tecnologías de Información:	33.33%
c. Vehículos y Equipo de Transporte:	20.00%
d. Equipo de Defensa y Seguridad:	10.00%
e. Equipo de Comunicación y Telecomunicación:	33.33%

La Comisión no cuenta con construcciones o edificios propios. No tenemos activos en garantía o señalados en embargos o litigios.

9. Reporte de la Recaudación

El ente no realiza ningún tipo de recaudación. Todos nuestros servicios son gratuitos.

10. Información sobre la Deuda y el Reporte Analítico de la Deuda

El ente no maneja deuda a largo plazo. La deuda a corto plazo está integrada por el saldo de proveedores e impuestos por pagar.

11. Proceso de Mejora

Contamos con los siguientes manuales:

- Manual de Organización General.
- Manual de Contraloría Interna.
- Manual de Contabilidad Gubernamental.
- Manual de la Coordinación Administrativa.
- Manual de Remuneraciones al Personal.
- Manual de Adquisiciones, Arrendamientos, Servicios y Administración de Bienes Muebles.

Contamos con los siguientes instructivos:

- Normas de Operación para el Ejercicio del Gasto de Viáticos y Pasajes.
- Comprobación del Gasto.
- Políticas para el Control de Bienes.
- Apertura de Cuentas Bancarias.
- Solicitud de Autorizaciones de Pago.
- Elaboración de Transferencias Electrónicas.
- Bitácoras de Control de Combustible.
- Instructivo de Choferes.

La Comisión Estatal de Derechos Humanos en Sinaloa, sigue una política de austeridad en la administración del recurso operativo. Procuramos el mejor aprovechamiento de nuestro capital humano para minimizar gasto en diligencias así como un menor consumo de papelería y energía eléctrica.



INFORMACIÓN PRESUPUESTARIA
COMISION ESTATAL DE LOS
DERECHOS HUMANOS
SINALOA

Cuenta Pública
Comisión Estatal de Derechos Humanos **2015**

COMISION ESTATAL DE LOS DERECHOS HUMANOS DE SINALOA

ESTADO ANALITICO DE PRESUPUESTO DE INGRESOS/CLASIFICACION ECONOMICA A DE SEPTIEMBRE DE 2015

CLASIF. ECONOMICA	Ingreso					Diferencia
	Estimado	Ampliaciones y Reducciones	Modificado	Devengado	Recaudado	
	(1)	(2)	(3 = 1 + 2)	(4)	(5)	
1000 INGRESOS	25,280,736.00	1,637,687.07	26,918,423.07	19,912,741.47	19,912,741.47	-5,367,994.53
1100 INGRESOS CORRIENTES	25,280,736.00	1,637,687.07	26,918,423.07	19,912,741.47	19,912,741.47	-5,367,994.53
1180 Transferencias, Asignaciones y Donativos Corrientes R ecibidos	25,280,736.00	1,637,687.07	26,918,423.07	19,912,741.47	19,912,741.47	-5,367,994.53
1182 Del sector público	25,280,736.00	1,637,687.07	26,918,423.07	19,912,741.47	19,912,741.47	-5,367,994.53

Total

25,280,736.00

1,637,687.07

26,918,423.07

19,912,741.47

19,912,741.47

Ingresos excedentes

-5,367,994.53

Dr. Juan Jose Rios Estavillo

Lic. Maria del Rosario Zavala Manzanarez

LCPF Cristián Acosta Padilla

PRESIDENTE

Administrador General

Contralor

Bajo protesta de decir verdad declaramos que los Estados Financieros y sus notas, son razonablemente correctos y son responsabilidad del emisor

COMISION ESTATAL DE LOS DERECHOS HUMANOS DE SINALOA

ESTADO ANALITICO DE PRESUPUESTO DE INGRESOS/CLASIFICACION FUENTE FINANCIAMIENTO A DE SEPTIEMBRE DE 2015

CLASIF. FUENTE FINANCIAMIENTO	Ingreso					Diferencia
	Estimado	Ampliaciones y Reducciones	Modificado	Devengado	Recaudado	
	(1)	(2)	(3 = 1 + 2)	(4)	(5)	

6 RECURSOS ESTATALES	25,280,736.00	1,637,687.07	26,918,423.07	19,912,741.47	19,912,741.47	-5,367,994.53
----------------------	---------------	--------------	---------------	---------------	---------------	---------------

Total	25,280,736.00	1,637,687.07	26,918,423.07	19,912,741.47	19,912,741.47	
--------------	----------------------	---------------------	----------------------	----------------------	----------------------	--

Ingresos excedentes	-5,367,994.53
----------------------------	----------------------

Dr. Juan Jose Rios Estavillo

Lic. Maria del Rosario Zavala Manzanarez

LCPF Cristián Acosta Padilla

PRESIDENTE

Administrador General

Contralor

Bajo protesta de decir verdad declaramos que los Estados Financieros y sus notas, son razonablemente correctos y son responsabilidad del emisor

COMISION ESTATAL DE LOS DERECHOS HUMANOS DE SINALOA

ESTADO ANALITICO DE PRESUPUESTO DE INGRESOS/CRI A DE SEPTIEMBRE DE 2015

CLASIF. RUBRO INGRESO	Ingreso					Diferencia
	Estimado	Ampliaciones y Reducciones	Modificado	Devengado	Recaudado	
	(1)	(2)	(3 = 1 + 2)	(4)	(5)	
900000 Transferencias, Asignaciones, Subsidios y Otras Ayudas	25,280,736.00	1,637,687.07	26,918,423.07	19,912,741.47	19,912,741.47	-5,367,994.53
910000 Transferencias Internas y Asignaciones al Sector Público	25,280,736.00	1,637,687.07	26,918,423.07	19,912,741.47	19,912,741.47	-5,367,994.53
910100 TRANSFERENCIAS ESTATALES	25,280,736.00	1,637,687.07	26,918,423.07	19,912,741.47	19,912,741.47	-5,367,994.53
910101 MINISTRACIONES	25,280,736.00	0.00	25,280,736.00	19,326,366.47	19,326,366.47	-5,954,369.53
910102 REMANENTE DE MINISTRACIONES ANTERIORES	0.00	1,637,687.07	1,637,687.07	586,375.00	586,375.00	586,375.00

Total

25,280,736.00

1,637,687.07

26,918,423.07

19,912,741.47

19,912,741.47

Ingresos excedentes

-5,367,994.53

Dr. Juan Jose Rios Estavillo

Lic. Maria del Rosario Zavala Manzanarez

LCPF Cristián Acosta Padilla

PRESIDENTE

Administrador General

Contralor

Bajo protesta de decir verdad declaramos que los Estados Financieros y sus notas, son razonablemente correctos y son responsabilidad del emisor

COMISION ESTATAL DE LOS DERECHOS HUMANOS DE SINALOA
ESTADO ANALITICO DEL EJERCICIO DEL PRESUPUESTO DE EGRESOS
CLASIFICACION ADMINISTRATIVA
AL MES DE SEPTIEMBRE DE 2015

Ejercicio del Presupuesto Clasificador Administrativo Ramo-Dependencia-Proyecto		Presupuesto de Egresos Aprobado	Ampliaciones/ (Reducciones)	Modificado	Comprometido	Devengado	Ejercido	Pagado	Subejercicio
Nombre		1	2	3	4	5	6	7	8 = (3 - 5)
30000	SECTOR PÚBLICO MUNICIPAL	25,280,736.00	1,675,948.86	26,956,684.86	16,566,265.03	16,378,689.69	16,358,152.69	16,358,152.69	10,577,995.17
31000	SECTOR PÚBLICO NO FINANCIERO	25,280,736.00	1,675,948.86	26,956,684.86	16,566,265.03	16,378,689.69	16,358,152.69	16,358,152.69	10,577,995.17
31100	GOBIERNO GENERAL MUNICIPAL	25,280,736.00	1,675,948.86	26,956,684.86	16,566,265.03	16,378,689.69	16,358,152.69	16,358,152.69	10,577,995.17
31120	Entidades Paraestatales y Fideicomisos No Empresariales y No Financieros	25,280,736.00	1,675,948.86	26,956,684.86	16,566,265.03	16,378,689.69	16,358,152.69	16,358,152.69	10,577,995.17
31121	Entidades Paraestatales y Fideicomisos No Empresariales y No Financieros	25,280,736.00	1,675,948.86	26,956,684.86	16,566,265.03	16,378,689.69	16,358,152.69	16,358,152.69	10,577,995.17
01-00001	1 PROTEC Y OBSERV DE LA DIGNIDAD Y LOS DER HUMANOS	25,280,736.00	38,261.79	25,318,997.79	15,736,679.74	15,703,403.10	15,682,866.10	15,682,866.10	9,615,594.69
01-00001	2 PROTEC Y OBSERV DE LA DIGNIDAD Y LOS DER HUMANOS 2014	-	1,637,687.07	1,637,687.07	829,585.29	675,286.59	675,286.59	675,286.59	962,400.48
TOTAL...		25,280,736.00	1,675,948.86	26,956,684.86	16,566,265.03	16,378,689.69	16,358,152.69	16,358,152.69	10,577,995.17

Dr. Juan Jose Rios Estavillo

Lic. Maria del Rosario Zavala Manzanarez

LCPF Cristián Acosta Padilla

PRESIDENTE

Administrador General

Contralor

Bajo protesta de decir verdad declaramos que los Estados Financieros y sus notas, son razonablemente correctos y son responsabilidad del emisor

COMISION ESTATAL DE LOS DERECHOS HUMANOS DE SINALOA
ESTADO ANALITICO DEL EJERCICIO DEL PRESUPUESTO DE EGRESOS
CLASIFICADOR ECONOMICO - CAPITULO DEL GASTO
AL MES DE SEPTIEMBRE DE 2015

Ejercicio del Presupuesto		Presupuesto de Egresos Aprobado	Ampliaciones/ (Reducciones)	Modificado	Comprometido	Devengado	Ejercido	Pagado	Subejercicio
Clasificador Economico									
Capitulo del Gasto									
Nombre		1	2	3	4	5	6	7	8 = (3 - 5)
2000	GASTOS	25,280,736.00	1,675,948.86	26,956,684.86	16,566,265.03	16,378,689.69	16,358,152.69	16,358,152.69	10,577,995.17
2100	GASTOS CORRIENTES	25,280,736.00	1,649,500.86	26,930,236.86	16,539,817.03	16,352,241.69	16,331,704.69	16,331,704.69	10,577,995.17
2110	Gastos de consumo de los entes del bierno General/ Gastos de Explotaci n de las entidades empresariales	25,280,736.00	1,649,500.86	26,930,236.86	16,539,817.03	16,352,241.69	16,331,704.69	16,331,704.69	10,577,995.17
2111	Remuneraciones	19,576,178.12	609,138.26	20,185,316.38	12,918,381.33	12,918,381.33	12,918,381.33	12,918,381.33	7,266,935.05
100000	SERVICIOS PERSONALES	19,511,178.12	609,138.26	20,120,316.38	12,878,598.43	12,878,598.43	12,878,598.43	12,878,598.43	7,241,717.95
300000	SERVICIOS GENERALES	65,000.00	-	65,000.00	39,782.90	39,782.90	39,782.90	39,782.90	25,217.10
2112	Compra de bienes y servicios	5,704,557.88	1,040,362.60	6,744,920.48	3,621,435.70	3,433,860.36	3,413,323.36	3,413,323.36	3,311,060.12
200000	MATERIALES Y SUMINISTROS	952,257.88	300,938.42	1,253,196.30	552,611.43	552,611.43	552,611.43	552,611.43	700,584.87
300000	SERVICIOS GENERALES	4,752,300.00	739,424.18	5,491,724.18	3,068,824.27	2,881,248.93	2,860,711.93	2,860,711.93	2,610,475.25
2200	GASTOS DE CAPITAL	-	26,448.00	26,448.00	26,448.00	26,448.00	26,448.00	26,448.00	-
2220	Activos Fijos Formaci n bruta de capital fijo	-	26,448.00	26,448.00	26,448.00	26,448.00	26,448.00	26,448.00	-
2222	Maquinaria y Equipo	-	26,448.00	26,448.00	26,448.00	26,448.00	26,448.00	26,448.00	-
500000	BIENES MUEBLES, INMUEBLES E INTANGIBLES	-	26,448.00	26,448.00	26,448.00	26,448.00	26,448.00	26,448.00	-
TOTAL...		25,280,736.00		26,956,684.86		16,378,689.69		16,358,152.69	
			1,675,948.86		16,566,265.03		16,358,152.69		10,577,995.17

COMISION ESTATAL DE LOS DERECHOS HUMANOS DE SINALOA
ESTADO ANALITICO DEL EJERCICIO DEL PRESUPUESTO DE EGRESOS
CLASIFICADOR ECONOMICO - CAPITULO DEL GASTO
AL MES DE SEPTIEMBRE DE 2015

Ejercicio del Presupuesto Clasificador Economico Capitulo del Gasto	Presupuesto de Egresos Aprobado	Ampliaciones/ (Reducciones)	Modificado	Comprometido	Devengado	Ejercido	Pagado	Subejercicio
Nombre	1	2	3	4	5	6	7	8 = (3 - 5)

Dr. Juan Jose Rios Estavillo

Lic. Maria del Rosario Zavala Manzanarez

LCPF Cristián Acosta Padilla

PRESIDENTE

Administrador General

Contralor

Bajo protesta de decir verdad declaramos que los Estados Financieros y sus notas, son razonablemente correctos y son responsabilidad del emisor

COMISION ESTATAL DE LOS DERECHOS HUMANOS DE SINALOA
FUNCIONALIDAD

AL MES DE SEPTIEMBRE DE 2015

Ejercicio del Presupuesto		Presupuesto de Egresos Aprobado	Ampliaciones/ (Reducciones)	Modificado	Comprometido	Devengado	Ejercido	Pagado	Subejercicio
Funcionalidad									
Clasificador Programatico									
Nombre		1	2	3	4	5	6	7	8 = (3 - 5)
100	GOBIERNO	25,280,736.00	1,675,948.86	26,956,684.86	16,566,265.03	16,378,689.69	16,358,152.69	16,358,152.69	10,577,995.17
120	JUSTICIA	25,280,736.00	1,675,948.86	26,956,684.86	16,566,265.03	16,378,689.69	16,358,152.69	16,358,152.69	10,577,995.17
124	Derechos Humanos	25,280,736.00	1,675,948.86	26,956,684.86	16,566,265.03	16,378,689.69	16,358,152.69	16,358,152.69	10,577,995.17
E001	1 PROTEC Y OBSERV DE LA DIGNIDAD Y LOS DER HUMANOS	25,280,736.00	38,261.79	25,318,997.79	15,736,679.74	15,703,403.10	15,682,866.10	15,682,866.10	9,615,594.69
E002	2 PROTEC Y OBSERV DE LA DIGNIDAD Y LOS DER HUMANOS 2014	-	1,637,687.07	1,637,687.07	829,585.29	675,286.59	675,286.59	675,286.59	962,400.48
TOTAL...		25,280,736.00	1,675,948.86	26,956,684.86	16,566,265.03	16,378,689.69	16,358,152.69	16,358,152.69	10,577,995.17

Dr. Juan Jose Rios Estavillo

Lic. Maria del Rosario Zavala Manzanarez

LCPF Cristián Acosta Padilla

PRESIDENTE

Administrador General

Contralor

Bajo protesta de decir verdad declaramos que los Estados Financieros y sus notas, son razonablemente correctos y son responsabilidad del emisor



Endeudamiento Neto

No Aplica

COMISION ESTATAL DE LOS
DERECHOS HUMANOS

SINALOA
Cuenta Pública
Comisión Estatal de Derechos Humanos

2015



Intereses de la Deuda No Aplica

COMISION ESTATAL DE LOS
DERECHOS HUMANOS

Cuenta Pública
Comisión Estatal de Derechos Humanos

2015

COMISION ESTATAL DE LOS DERECHOS HUMANOS DE SINALOA

INDICADORES DE POSTURA FISCAL

AL MES DE SEPTIEMBRE DE 2015

Concepto	Estimado	Devengado	Pagado
I. Ingresos Presupuestarios (I=1+2)	25,280,736.00	19,912,741.47	19,912,741.47
1. Ingresos del Gobierno de la Entidad Federativa	25,280,736.00	19,912,741.47	19,912,741.47
2. Ingresos del Sector Paraestatal			
II. Egresos Presupuestarios (II=3+4)	25,280,736.00	15,703,403.10	15,682,866.10
3. Egresos del Gobierno de la Entidad Federativa	25,280,736.00	15,703,403.10	15,682,866.10
4. Egresos del Sector Paraestatal 2			
III. Balance Presupuestario (Superávit o Déficit) (III = I - II)		4,209,338.37	4,229,875.37

Concepto	Estimado	Devengado	Pagado
III. Balance presupuestario (Superávit o Déficit)		4,209,338.37	4,229,875.37
IV. Intereses, Comisiones y Gastos de la Deuda		-	-
V. Balance Primario (Superávit o Déficit) (V= III - IV)		4,209,338.37	4,229,875.37

Concepto	Estimado	Devengado	Pagado
A. Financiamiento	0	0	0
B. Amortización de la deuda	0	0	0
C. Endeudamiento ó desendeudamiento (C = A - B)	0	0	0



INFORMACIÓN PROGRAMÁTICA
COMISION ESTATAL DE LOS
DERECHOS HUMANOS
SINALOA

Cuenta Pública
Comisión Estatal de Derechos Humanos **2015**

COMISION ESTATAL DE LOS DERECHOS HUMANOS DE SINALOA
GASTO POR CATEGORÍA PROGRAMÁTICA
AL MES DE SEPTIEMBRE DE 2015

Concepto	Egresos							Subejercicio
	Aprobado	Ampliaciones/ (Reducciones)	Modificado	Comprometido	Devengado	Ejercido	Pagado	
	1	2	3 = (1 + 2)	4	5	6	7	
Programas								
Subsidios: Sector Social y Privado o Entidades Federativas y Municipios	0.00	0.00	0.00	0.00	0.00	0.00	0.00	0.00
Sujetos a Reglas de Operación	-	-	-	-	-	-	-	-
Otros Subsidios	-	-	-	-	-	-	-	-
Desempeño de las Funciones	19,912,741.47	1,675,948.86	21,588,690.33	16,566,265.03	16,378,689.69	16,358,152.69	16,358,152.69	5,210,000.64
Funciones de las Fuerzas Armadas (Únicamente bierno Federal)	-	-	-	-	-	-	-	-
Provisión de Bienes Públicos	-	-	-	-	-	-	-	-
Prestación de Servicios Públicos	19,912,741.47	1,675,948.86	21,588,690.33	16,566,265.03	16,378,689.69	16,358,152.69	16,358,152.69	5,210,000.64
Promoción y fomento	-	-	-	-	-	-	-	-
Regulación y supervisión	-	-	-	-	-	-	-	-
Proyectos de Inversión	-	-	-	-	-	-	-	-
Planeación, seguimiento y evaluación de políticas públicas Específicos	-	-	-	-	-	-	-	-
Administrativos y de Apoyo	0.00	0.00	0.00	0.00	0.00	0.00	0.00	0.00
Apoyo al proceso presupuestario y para mejorar la eficiencia institucional	-	-	-	-	-	-	-	-
Apoyo a la función pública y al mejoramiento de la gestión	-	-	-	-	-	-	-	-
Operaciones ajenas	-	-	-	-	-	-	-	-
Compromisos	0.00	0.00	0.00	0.00	0.00	0.00	0.00	0.00
Obligaciones de cumplimiento de resolución jurisdiccional	-	-	-	-	-	-	-	-
Desastres Naturales	-	-	-	-	-	-	-	-
Obligaciones	0.00	0.00	0.00	0.00	0.00	0.00	0.00	0.00
Pensiones y jubilaciones	-	-	-	-	-	-	-	-
Aportaciones a la seguridad social	-	-	-	-	-	-	-	-
Aportaciones a fondos de estabilización	-	-	-	-	-	-	-	-
Aportaciones a fondos de inversión y reestructura de pensiones	-	-	-	-	-	-	-	-
Programas de Gasto Federalizado (Gobierno Federal)	0.00	0.00	0.00	0.00	0.00	0.00	0.00	0.00
Participaciones a entidades federativas y municipios	-	-	-	-	-	-	-	-
Costo financiero, deuda o apoyos a deudores y ahorradores de la banca	-	-	-	-	-	-	-	-
Adeudos de ejercicios fiscales anteriores	-	-	-	-	-	-	-	-
Gasto Federalizado	-	-	-	-	-	-	-	-
Total del Gasto	19,912,741.47	1,675,948.86	21,588,690.33	16,566,265.03	16,378,689.69	16,358,152.69	16,358,152.69	5,210,000.64

COMISION ESTATAL DE LOS DERECHOS HUMANOS DE SINALOA
GASTO POR CATEGORÍA PROGRAMÁTICA
AL MES DE SEPTIEMBRE DE 2015

Concepto	Egresos							Subejercicio
	Aprobado	Ampliaciones/ (Reducciones)	Modificado	Comprometido	Devengado	Ejercido	Pagado	
	1	2	3 = (1 + 2)	4	5	6	7	
Programas								

Dr. Juan Jose Rios Estavillo

Lic. Maria del Rosario Zavala Manzanarez

LCPF Cristián Acosta Padilla

PRESIDENTE

Administrador General

Contralor

Bajo protesta de decir verdad declaramos que los Estados Financieros y sus notas, son razonablemente correctos y son responsabilidad del emisor



Programas y Proyectos de
Inversión
No Aplica

Cuenta Pública
Comisión Estatal de Derechos Humanos **2015**



Indicadores de Resultados

No Aplica

COMISION ESTATAL DE LOS
DERECHOS HUMANOS

SINALOA

Cuenta Pública
Comisión Estatal de Derechos Humanos

2015



INFORMACIÓN ADICIONAL

COMISION ESTATAL DE LOS
DERECHOS HUMANOS
SINALOA

Comisión Estatal de Derechos Humanos

Cuenta Pública

2015



COMISION ESTATAL DE LOS
DERECHOS HUMANOS
SINALOA

COMISION ESTATAL DE LOS DERECHOS HUMANOS DE SINALOA

RUPERTO L. PALIZA #566
MIGUEL ALEMAN CULIACAN, SINALOA.

Características del Activo Fijo

<u>Núm.</u>	<u>Descripción</u>	<u>Núm. Inventario</u>	<u>Núm. Cta Contable</u>	<u>Cta. E.F.</u>	<u>Origen</u>	<u>Programa</u>	<u>Fecha Adq.</u>	<u>Marca</u>	<u>Modelo</u>	<u>Serie</u>	<u>Ubicación</u>	<u>Saldo</u>	<u>Dep. Acum.</u>	<u>% Dep'n</u>
1	Sillas para sala de juntas (11)	28	1241100034500000000000	mobiliario y equipo de oficina			01/04/1996	S/M	S/M	S/N		0.00	515.20	10.00
2	Silla para visitante (15) sillas	55	1241100035900000000000	mobiliario y equipo de oficina			01/04/1996	S/M	S/M	S/N		0.00	533.60	10.00
3	escritorio secretarial 1.20x60 mts.	82	1241100010800000000000	mobiliario y equipo de oficina			01/04/1996	S/M	S/M	S/N		0.00	2,421.16	10.00
4	silla de visita	110	1241100038500000000000	mobiliario y equipo de oficina			24/09/2001	S/M	S/M	S/N		0.00	265.65	10.00
5	aspiradora	138	1241100005000000000000	mobiliario y equipo de oficina			18/07/2006	S/M	S/M	S/N		67.50	731.50	10.00
6	enfriador de agua	165	1241100006400000000000	mobiliario y equipo de oficina			31/12/2007	S/M	S/M	S/N		683.10	2,352.90	10.00
7	silla mod- 2010-0	193	1241100038800000000000	mobiliario y equipo de oficina			31/12/2007	S/M	S/M	S/N		116.67	400.83	10.00
8	mampara italia mod-A160122Ap-7	220	1241100014800000000000	mobiliario y equipo de oficina			25/06/2009	S/M	S/M	S/N		751.95	1,252.50	10.00
9	recepción principal italia m-M22op-1	247	1241100017500000000000	mobiliario y equipo de oficina			25/06/2009	S/M	S/M	S/N		1,966.10	3,276.75	10.00
10	mesa delta italia alum m-M149cpu-6	273	1241100020100000000000	mobiliario y equipo de oficina			25/06/2009	S/M	S/M	S/N		1,001.95	1,669.50	10.00
11	escrit. Ejecutivo forzza italia mod-M145	299	1241100022700000000000	mobiliario y equipo de oficina			25/06/2009	S/M	S/M	S/N		2,394.00	3,988.50	10.00
12	silla secret.lazzio italia neg m-N260N-1	325	1241100025300000000000	mobiliario y equipo de oficina			25/06/2009	S/M	S/M	S/N		513.50	855.00	10.00
13	Librero Colgante maple/alum italia M181	351	1241100028000000000000	mobiliario y equipo de oficina			23/12/2009	S/M	S/M	S/N		920.23	1,244.07	10.00
14	Sillon Ferrara ejec alto italia N370 ita 530	377	1241100030600000000000	mobiliario y equipo de oficina			23/12/2009	S/M	S/M	S/N		929.20	1,255.80	10.00
15	Italia N261N Sillon ejecutivo Ventto	403	1241100033600000000000	mobiliario y equipo de oficina			17/02/2010	S/M	S/M	S/N		786.99	993.61	10.00
16	LIBRERO ALTO DE PISO SPAZIO 1.80 MAPLE GEB50047	429	1241100041100000000000	mobiliario y equipo de oficina			31/12/2010	S/M	S/M	S/N		2,143.35	1,938.57	10.00
17	ARCHIVERO MOVIL MAPLE MCA. ITALIA ITA00250G 105	455	1241100043700000000000	mobiliario y equipo de oficina			31/12/2010	S/M	S/M	S/N		695.90	628.71	10.00
18	Archivero Multigavetas 3 maple/alum mod-M305	481	1241100046300000000000	mobiliario y equipo de oficina			30/09/2011	S/M	S/M	S/N		1,181.82	787.68	10.00
19	Archivero Movil 2 gavetas Maple Alum N111	507	1241100048900000000000	mobiliario y equipo de oficina			30/09/2011	S/M	S/M	S/N		784.70	522.72	10.00
20	Archivero movil 2 gavetas maple/alum ITALIA M106 cod-ITA106MAMO	532	1241100055300000000000	mobiliario y equipo de oficina			31/07/2012	S/M	S/M	S/N		1,029.94	476.90	10.00
21	Italia M149SKTW mod. Delta c/t, patineta y canaleta maple ITA149SKWM	556	1241100057700000000000	mobiliario y equipo de oficina			06/09/2012	S/M	S/M	S/N		2,121.28	908.64	10.00
22	Porta CPU Tipo Patineta Maple Aluminio Italia MSKT	581	1241100060200000000000	mobiliario y equipo de oficina			27/12/2012	S/M	S/M	S/N		262.59	99.33	10.00
23	Silla de Visita Mod-N122 Genova sin Brazos	607	1241100062800000000000	mobiliario y equipo de oficina			31/05/2013	S/M	S/M	S/N		323.96	98.28	10.00
24	Archivero de 3 Gavetas de 50x59x75 Mod 305	632	1241100065300000000000	mobiliario y equipo de oficina			31/05/2013	S/M	S/M	S/N		1,632.16	496.44	10.00
25	Soporte Lateral de 1 de 160 cms Mod 272	658	1241100067900000000000	mobiliario y equipo de oficina			31/05/2013	S/M	S/M	S/N		398.44	121.24	10.00
26	Sillón Operativo Ventto Mod-N261	684	1241100070500000000000	mobiliario y equipo de oficina			31/05/2013	S/M	S/M	S/N		1,285.32	390.88	10.00
27	Librero Colgante con Cerradura de 116x38x46 cms Mod 175	710	1241100073200000000000	mobiliario y equipo de oficina			31/05/2013	S/M	S/M	S/N		1,655.32	503.44	10.00
28	Silla de Visita Mod N132D con Brazos	736	1241100075800000000000	mobiliario y equipo de oficina			31/05/2013	S/M	S/M	S/N		539.16	163.80	10.00
29	Silla de Visita Mod-N122 Genova sin Brazos	762	1241100078400000000000	mobiliario y equipo de oficina			31/05/2013	S/M	S/M	S/N		323.96	98.28	10.00
30	Silla de Visita Mod-N122 Genova sin Brazos	788	1241100081000000000000	mobiliario y equipo de oficina			31/05/2013	S/M	S/M	S/N		323.96	98.28	10.00
31	Mesa para Capacitación Abatible Mod-217 de 150x60x75 cms	814	1241100083600000000000	mobiliario y equipo de oficina			31/05/2013	S/M	S/M	S/N		1,854.40	564.20	10.00
32	Mesa para Capacitación Abatible Mod-217 de 150x60x75 cms	839	1241100086100000000000	mobiliario y equipo de oficina			31/05/2013	S/M	S/M	S/N		1,854.40	564.20	10.00
33	Archivero de 3 Gavetas de 50x59x75 Mod 305	865	1241100088700000000000	mobiliario y equipo de oficina			31/05/2013	S/M	S/M	S/N		1,632.16	496.44	10.00
34	Mesa Cuadrada de 75x80 cms mod-c-702	891	1241100091300000000000	mobiliario y equipo de oficina			31/05/2013	S/M	S/M	S/N		1,325.20	403.20	10.00



COMISION ESTATAL DE LOS
DERECHOS HUMANOS
SINALOA

COMISION ESTATAL DE LOS DERECHOS HUMANOS DE SINALOA

RUPERTO L. PALIZA #566
MIGUEL ALEMAN CULIACAN, SINALOA.

Características del Activo Fijo

<u>Núm.</u>	<u>Descripción</u>	<u>Núm. Inventario</u>	<u>Núm. Cta Contable</u>	<u>Cta. E.F.</u>	<u>Origen</u>	<u>Programa</u>	<u>Fecha Adq.</u>	<u>Marca</u>	<u>Modelo</u>	<u>Serie</u>	<u>Ubicación</u>	<u>Saldo</u>	<u>Dep. Acum.</u>	<u>% Dep'n</u>
35	Librero colgante con cerradura de 116x38x46 cms mod 175	917	1241100093900000000000	mobiliario y equipo de oficina			31/05/2013	S/M	S/M	S/N		1,655.32	503.44	10.00
36	regulador de voltaje 1000 watts	948	1241300000400000000000	equipo de computo y tecnologias de la informatic			08/02/2006	S/M	S/M	S/N		0.00	460.00	33.33
37	video proyector epson powerlite mod9s8+ de	973	1241300006800000000000	equipo de computo y tecnologias de la informatic			23/12/2009	S/M	S/M	S/N		0.00	6,970.00	33.33
38	computadora hp mod-dx2450 mxl94225db	997	1241300009400000000000	equipo de computo y tecnologias de la informatic			23/12/2009	S/M	S/M	S/N		0.00	10,982.30	33.33
39	computadora hp mod-dx2450 mxl9410wdw	1021	1241300011800000000000	equipo de computo y tecnologias de la informatic			23/12/2009	S/M	S/M	S/N		0.00	10,982.30	33.33
40	camara digital dsc -w510/pc e33	1044	1241300014200000000000	equipo de computo y tecnologias de la informatic			11/04/2011	S/M	S/M	S/N		0.00	1,899.00	33.33
41	copiadora impresora kyocera task alfa 255	1068	1241300016700000000000	equipo de computo y tecnologias de la informatic			28/11/2011	S/M	S/M	S/N		0.00	24,500.00	33.33
42	Charola Sencilla con unidad para teclado North	1091	1241300019600000000000	equipo de computo y tecnologias de la informatic			18/12/2012	S/M	S/M	S/N		96.74	1,063.26	33.33
43	Equipo hp m-530 MXJ3490HXY	1114	1241300016400000000000	equipo de computo y tecnologias de la informatic			01/01/1900	S/M	S/M	S/N		0.00	2,685.00	33.33
44	KIT GS3055-IG Comunicación Celular	1141	1245100000900000000000	Equipo de Defensa y Seguridad			22/03/2012	S/M	S/M	S/N		1,008.31	2,352.42	10.00
45	Mini Domo Efo-E 4 3 dia/ noche electrónico super alta resolución S-320057	1165	1245100002800000000000	Equipo de Defensa y Seguridad			30/06/2013	S/M	S/M	S/N		677.55	554.04	10.00
46	BLACKBERRY WIRELES MOD-8520 S-43163051904	1166	1246500000300000000000	equipo de comunicacion y telecomunicacion			14/09/2011	S/M	S/M	S/N		0.00	2,998.99	33.33
47	APPLE IPHONE 4S 16 GB GSM SPA	1167	1246500000400000000000	equipo de comunicacion y telecomunicacion			30/12/2011	S/M	S/M	S/N		0.00	5,486.36	33.33
48	APPLE IPHONE 5 BLACK 16 GB GSM SPA	1168	1246500000500000000000	equipo de comunicacion y telecomunicacion			19/07/2013	S/M	S/M	S/N		1,135.98	2,953.34	33.33
49	bafe marca community xp500 07587	1169	1241100025800000000000	mobiliario y equipo de oficina			01/01/2013	S/M	S/M	S/N		738.25	268.16	10.00
50	Equipo de Vigilancia Honeywell Vista48LA-BT Tres Cámaras	1142	1245200000200000000000	Equipo de Defensa y Seguridad			30/04/2012	S/M	S/M	S/N		1,812.11	3,910.17	10.00
51	Equipo de Vigilancia Honeywell Vista48LA-BT Dos Cámaras	1143	1245500000100000000000	Equipo de Defensa y Seguridad			30/05/2012	S/M	S/M	S/N		2,613.64	5,226.80	10.00
52	Cámara de alta resolución tipo Bala 12vcc marca Empcom EPB50IRN	1144	1245300000200000000000	Equipo de Defensa y Seguridad			17/07/2012	S/M	S/M	S/N		395.56	683.24	10.00
53	"Cámara del alta resolución tipo Bala 12vcc marca empcom EPB50IRN	1145	1245300000300000000000	Equipo de Defensa y Seguridad			17/07/2012	S/M	S/M	S/N		395.56	683.24	10.00
54	Equipo de alarma Honeywell mod LC-100 PI Marca DSC (1DVR, 2 cámaras 1hdd)	1146	1245600000100000000000	Equipo de Defensa y Seguridad			03/09/2012	S/M	S/M	S/N		3,413.84	5,120.28	10.00
55	Sistema de Alarma (panel, teclado con pantalla lcd, receptor, repetidor de audio)	1147	1245100001000000000000	Equipo de Defensa y Seguridad			31/05/2013	S/M	S/M	S/N		8,603.54	7,528.08	10.00
56	Videograbadora Hokvision Digital de 16 canales, compresión H264, 480IPS, control remoto inhalambrico y	1148	1245100001100000000000	Equipo de Defensa y Seguridad			30/06/2013	S/M	S/M	S/N		5,434.67	4,446.36	10.00
57	Disco duro Sata de 100 GB S-S1D94Q6K	1149	1245100001200000000000	Equipo de Defensa y Seguridad			30/06/2013	S/M	S/M	S/N		1,247.93	1,020.60	10.00
58	Fuente de poder centralizada de 16 cámaras S-00538	1150	1245100001300000000000	Equipo de Defensa y Seguridad			30/06/2013	S/M	S/M	S/N		1,632.92	1,335.96	10.00
59	Cámara Bala de 700 TVL dia/noche electronico con lente S-321693	1151	1245100001400000000000	Equipo de Defensa y Seguridad			30/06/2013	S/M	S/M	S/N		808.08	660.96	10.00
60	Cámara Bala de 700 TVL dia/noche electronico con lente S-3216934	1152	1245100001500000000000	Equipo de Defensa y Seguridad			30/06/2013	S/M	S/M	S/N		808.08	660.96	10.00
61	Mini Domo Efo-E 4 3 dia/ noche electrónico super alta resolución S-320033	1153	1245100001600000000000	Equipo de Defensa y Seguridad			30/06/2013	S/M	S/M	S/N		677.56	554.04	10.00
62	Mini Domo Efo-E 4 3 dia/ noche electrónico super alta resolución S-320034	1154	1245100001700000000000	Equipo de Defensa y Seguridad			30/06/2013	S/M	S/M	S/N		677.56	554.04	10.00
63	Mini Domo Efo-E 4 3 dia/ noche electrónico super alta resolución S-320036	1155	1245100001800000000000	Equipo de Defensa y Seguridad			30/06/2013	S/M	S/M	S/N		677.56	554.04	10.00
64	Mini Domo Efo-E 4 3 dia/ noche electrónico super alta resolución S-320037	1156	1245100001900000000000	Equipo de Defensa y Seguridad			30/06/2013	S/M	S/M	S/N		677.56	554.04	10.00
65	Mini Domo Efo-E 4 3 dia/ noche electrónico super alta resolución S-320038	1157	1245100002000000000000	Equipo de Defensa y Seguridad			30/06/2013	S/M	S/M	S/N		677.56	554.04	10.00



COMISION ESTATAL DE LOS
DERECHOS HUMANOS
SINALOA

COMISION ESTATAL DE LOS DERECHOS HUMANOS DE SINALOA

RUPERTO L. PALIZA #566
MIGUEL ALEMAN CULIACAN, SINALOA.

Características del Activo Fijo

<u>Núm.</u>	<u>Descripción</u>	<u>Núm. Inventario</u>	<u>Núm. Cta Contable</u>	<u>Cta. E.F.</u>	<u>Origen</u>	<u>Programa</u>	<u>Fecha Adq.</u>	<u>Marca</u>	<u>Modelo</u>	<u>Serie</u>	<u>Ubicación</u>	<u>Saldo</u>	<u>Dep. Acum.</u>	<u>% Dep'n</u>
66	Mini Domo Efo-E 4 3 dia/ noche electrónico super alta resolución S-320044	1158	1245100002100000000000	Equipo de Defensa y Seguridad			30/06/2013	S/M	S/M	S/N		677.56	554.04	10.00
67	Mini Domo Efo-E 4 3 dia/ noche electrónico super alta resolución S-320046	1159	1245100002200000000000	Equipo de Defensa y Seguridad			30/06/2013	S/M	S/M	S/N		677.55	554.04	10.00
68	Mini Domo Efo-E 4 3 dia/ noche electrónico super alta resolución S-320049	1160	1245100002300000000000	Equipo de Defensa y Seguridad			30/06/2013	S/M	S/M	S/N		677.55	554.04	10.00
69	Mini Domo Efo-E 4 3 dia/ noche electrónico super alta resolución S-320051	1161	1245100002400000000000	Equipo de Defensa y Seguridad			30/06/2013	S/M	S/M	S/N		677.55	554.04	10.00
70	Mini Domo Efo-E 4 3 dia/ noche electrónico super alta resolución S-320052	1162	1245100002500000000000	Equipo de Defensa y Seguridad			30/06/2013	S/M	S/M	S/N		677.55	554.04	10.00
71	Mini Domo Efo-E 4 3 dia/ noche electrónico super alta resolución S-320054	1163	1245100002600000000000	Equipo de Defensa y Seguridad			30/06/2013	S/M	S/M	S/N		677.55	554.04	10.00
72	Mini Domo Efo-E 4 3 dia/ noche electrónico super alta resolución S-320056	1164	1245100002700000000000	Equipo de Defensa y Seguridad			30/06/2013	S/M	S/M	S/N		677.55	554.04	10.00
73	bafe marca community xp500 103873	1170	1241100025900000000000	mobiliario y equipo de oficina			01/01/2013	S/M	S/M	S/N		738.25	268.16	10.00
74	bafe marca community xp500 103876	1171	1241100026000000000000	mobiliario y equipo de oficina			01/01/2013	S/M	S/M	S/N		738.25	268.16	10.00
75	bafe marca community xp500 103999	1172	1241100026100000000000	mobiliario y equipo de oficina			01/01/2013	S/M	S/M	S/N		738.25	268.16	10.00
76	despachador de agua marca puresa hcr-300 3384245	1173	1241100026200000000000	mobiliario y equipo de oficina			01/01/2013	S/M	S/M	S/N		156.07	56.64	10.00
77	sillon visita negro piel ita 5060	1174	1241100013900000000000	mobiliario y equipo de oficina			10/06/2008	S/M	S/M	S/N		472.01	1,241.49	10.00
78	amplificador portatil 50W rms rep SD/USB AMP-012	1175	1241300021800000000000	equipo de computo y tecnologias de la informac			03/10/2013	S/M	S/M			538.26	951.74	33.33
79	impresora multifuncional fs-3040	1176	1241300021900000000000	equipo de computo y tecnologias de la informac			07/10/2013	S/M	S/M	NNJZZ02084		9,352.88	16,547.12	33.33
80	video proyector epson powerlite 2800	1177	1241300022000000000000	equipo de computo y tecnologias de la informac			07/10/2013	S/M	S/M	PSPK3405390		2,166.82	3,833.18	33.33
81	Equipo hp compaq cq45-910la	1178	1241300022100000000000	equipo de computo y tecnologias de la informac			07/10/2013	S/M	S/M	SCG33213FY		2,040.38	3,609.62	33.33
82	TELEFONO MOTROLA DASH I460	1179	1246500006000000000000	equipo de comunicacion y telecomunicacion			09/10/2013	MOTOROLA	I460	1/102100078215060		975.25	1,725.23	33.33
83	ESTUFA MABE	1180	1241100096200000000000	mobiliario y equipo de oficina			01/10/2013	MABE				4,849.48	1,149.77	10.00
84	REFRIGERADOR MABE	1181	1241100096300000000000	mobiliario y equipo de oficina			01/10/2013	MABE				3,455.22	819.03	10.00
85	LAPTOP ASUS 11.6 S202E-MPR9-H	1182	1241300022200000000000	Equipo de cómputo y de tecnologías de la inform.			02/04/2014	ASUS	2014	NOBC009459109		2,938.13	2,628.71	33.33
86	CAMARA CANON POERSHOT A 2500 16MP 5X LCD	1183	1241300022300000000000	Equipo de cómputo y de tecnologías de la inform.			02/04/2014	S/M		S-1702061052102		851.14	761.26	33.33
87	NO BREAK APC BE550G-LM S4B1410P04933	1184	1241300022400000000000	Equipo de cómputo y de tecnologías de la inform.			05/08/2014	APC	2014	S4B1410P04933		646.35	365.17	33.33
88	NO BREAK APC BE550G-LM S4B1409P05435	1185	1241300022500000000000	Equipo de cómputo y de tecnologías de la inform.			05/08/2014	APC	2014	S4B1409P05435		646.35	365.17	33.33
89	NO BREAK APC BE550G-LM S4B1410P04840	1186	1241300022600000000000	Equipo de cómputo y de tecnologías de la inform.			05/08/2014	APC	2014	S4B1410P04840		646.35	365.17	33.33
90	NO BREAK APC BE550G-LM S4B1410P04879	1187	1241300022700000000000	Equipo de cómputo y de tecnologías de la inform.			05/08/2014	APC	2014	S4B1410P04879		646.35	365.17	33.33
91	NO BREAK APC BE550G-LM S4B1410P04963	1188	1241300022800000000000	Equipo de cómputo y de tecnologías de la inform.			05/08/2014	APC	2014	S4B1410P04963		646.35	365.17	33.33
92	NO BREAK APC BE550G-LM S4B1410P05168	1189	1241300022900000000000	Equipo de cómputo y de tecnologías de la inform.			05/08/2014	APC	2014	S4B1410P05168		646.35	365.17	33.33
93	NO BREAK APC BE550G-LM S4B1410P05192	1190	1241300023000000000000	Equipo de cómputo y de tecnologías de la inform.			05/08/2014	APC	2014	S4B1410P05192		646.35	365.17	33.33
94	NO BREAK APC BE550G-LM S4B1410P05272	1191	1241300023100000000000	Equipo de cómputo y de tecnologías de la inform.			05/08/2014	APC	2014	S4B1410P05272		646.35	365.17	33.33
95	NO BREAK APC BE550G-LM S4B1410P05372	1192	1241300023200000000000	Equipo de cómputo y de tecnologías de la inform.			05/08/2014	APC	2014	S4B1410P05372		646.35	365.17	33.33
96	NO BREAK APC DE550G-LM S4B1410P05444	1193	1241300023300000000000	Equipo de cómputo y de tecnologías de la inform.			05/08/2014	APC	2014	S4B1410P05444		646.35	365.17	33.33
97	NO BREAK APC DE550G-LM S4B1410P05461	1194	1241300023400000000000	Equipo de cómputo y de tecnologías de la inform.			05/08/2014	APC	2014	S4B1410P05461		646.35	365.17	33.33
98	NO BREAK APC DE550G-LM S4B1410P05532	1195	1241300023500000000000	Equipo de cómputo y de tecnologías de la inform.			05/08/2014	APC	2014	S4B1410P05532		646.35	365.17	33.33
99	NO BREAK APC DE550G-LM S4B1410P05572	1196	1241300023600000000000	Equipo de cómputo y de tecnologías de la inform.			05/08/2014	APC	2014	S4B1410P05572		646.35	365.17	33.33



COMISION ESTATAL DE LOS
DERECHOS HUMANOS
SINALOA

COMISION ESTATAL DE LOS DERECHOS HUMANOS DE SINALOA

RUPERTO L. PALIZA #566
MIGUEL ALEMAN CULIACAN, SINALOA.

Características del Activo Fijo

<u>Núm.</u>	<u>Descripción</u>	<u>Núm. Inventario</u>	<u>Núm. Cta Contable</u>	<u>Cta. E.F.</u>	<u>Origen</u>	<u>Programa</u>	<u>Fecha Adq.</u>	<u>Marca</u>	<u>Modelo</u>	<u>Serie</u>	<u>Ubicación</u>	<u>Saldo</u>	<u>Dep. Acum.</u>	<u>% Dep'n</u>
100	NO BREAK APC DE550G-LM S4B1410P05580	1197	1241300023700000000000	Equipo de cómputo y de tecnologías de la inform.			05/08/2014	APC	2014	S4B1410P05580		646.35	365.17	33.33
101	NO BREAK APC DE550G-LM S4B1410P08121	1198	1241300023800000000000	Equipo de cómputo y de tecnologías de la inform.			05/08/2014	APC	2014	S4B1410P08121		646.35	365.17	33.33
102	NO BREAK APC DE550G-LM S4B1410P08142	1199	1241300023900000000000	Equipo de cómputo y de tecnologías de la inform.			05/08/2014	APC	2014	S4B1410P08142		646.35	365.17	33.33
103	NO BREAK APC DE550G-LM S4B1410P08146	1200	1241300024000000000000	Equipo de cómputo y de tecnologías de la inform.			05/08/2014	APC	2014	S4B1410P08146		646.35	365.17	33.33
104	NO BREAK APC DE550G-LM S4B1410P08155	1201	1241300024100000000000	Equipo de cómputo y de tecnologías de la inform.			05/08/2014	APC	2014	S4B1410P08155		646.35	365.17	33.33
105	NO BREAK APC DE550G-LM S4B1410P08165	1202	1241300024200000000000	Equipo de cómputo y de tecnologías de la inform.			05/08/2014	APC	2014	S4B1410P08165		646.35	365.17	33.33
106	NO BREAK APC DE550G-LM S4B1410P08193	1203	1241300024300000000000	Equipo de cómputo y de tecnologías de la inform.			05/08/2014	APC	2014	S4B1410P08193		646.35	365.17	33.33
107	NO BREAK APC DE550G-LM S4B1410P08203	1204	1241300024400000000000	Equipo de cómputo y de tecnologías de la inform.			05/08/2014	APC	2014	S4B1410P08203		646.35	365.17	33.33
108	NO BREAK APC DE550G-LM S4B1410P08217	1205	1241300024500000000000	Equipo de cómputo y de tecnologías de la inform.			05/08/2014	APC	2014	S4B1410P08217		646.35	365.17	33.33
109	NO BREAK APC DE550G-LM S4B1410P08236	1206	1241300024600000000000	Equipo de cómputo y de tecnologías de la inform.			05/08/2014	APC	2014	S4B1410P08236		646.35	365.17	33.33
110	NO BREAK APC DE550G-LM S4B1410P08341	1207	1241300024700000000000	Equipo de cómputo y de tecnologías de la inform.			05/08/2014	APC	2014	S4B1410P08341		646.35	365.17	33.33
111	NO BREAK APC DE550G-LM S4B1410P08423	1208	1241300024800000000000	Equipo de cómputo y de tecnologías de la inform.			05/08/2014	APC	2014	S4B1410P08423		646.35	365.17	33.33
112	NO BREAK APC DE550G-LM S4B1410P08495	1209	1241300024900000000000	Equipo de cómputo y de tecnologías de la inform.			05/08/2014	APC	2014	S4B1410P08495		646.35	365.17	33.33
113	NO BREAK APC DE550G-LM S4B1410P08514	1210	1241300025000000000000	Equipo de cómputo y de tecnologías de la inform.			05/08/2014	APC	2014	S4B1410P08514		646.35	365.17	33.33
114	NO BREAK APC DE550G-LM S4B1410P08513	1211	1241300025100000000000	Equipo de cómputo y de tecnologías de la inform.			05/08/2014	APC	2014	S4B1410P08513		646.35	365.17	33.33
115	NO BREAK APC DE550G-LM S4B1410P08510	1212	1241300025200000000000	Equipo de cómputo y de tecnologías de la inform.			05/08/2014	APC	2014	S4B1410P08510		646.35	365.17	33.33
116	NO BREAK APC DE550G-LM S4B1410P08511	1213	1241300025300000000000	Equipo de cómputo y de tecnologías de la inform.			05/08/2014	APC	2017	S4B1410P08511		646.35	365.17	33.33
117	NO BREAK APC DE550G-LM S4B1410P08519	1214	1241300025400000000000	Equipo de cómputo y de tecnologías de la inform.			05/08/2014	APC	2014	S4B1410P08519		646.35	365.17	33.33
118	NO BREAK APC DE550G-LM S4B1410P08527	1215	1241300025500000000000	Equipo de cómputo y de tecnologías de la inform.			05/08/2014	APC	2017	S4B1410P08527		646.35	365.17	33.33
119	NO BREAK APC DE550G-LM S4B1410P08536	1216	1241300025600000000000	Equipo de cómputo y de tecnologías de la inform.			05/08/2014	APC	2014	S4B1410P08536		646.35	365.17	33.33
120	NO BREAK APC DE550G-LM S4B1410P08533	1217	1241300025700000000000	Equipo de cómputo y de tecnologías de la inform.			05/08/2014	APC	2014	S4B1410P08533		646.35	365.17	33.33
121	NO BREAK APC DE550G-LM S4B1410P08534	1218	1241300025800000000000	Equipo de cómputo y de tecnologías de la inform.			05/08/2014	APC	2014	S4B1410P08534		646.35	365.17	33.33
122	NO BREAK APC DE550G-LM S4B1410P08623	1219	1241300025900000000000	Equipo de cómputo y de tecnologías de la inform.			05/08/2014	APC	2014	S4B1410P08623		646.35	365.17	33.33
123	NO BREAK APC DE550G-LM S4B1410P08631	1220	1241300026000000000000	Equipo de cómputo y de tecnologías de la inform.			05/08/2014	APC	2014	S4B1410P08631		646.35	365.17	33.33
124	NO BREAK APC DE550G-LM S4B1410P08657	1221	1241300026100000000000	Equipo de cómputo y de tecnologías de la inform.			05/08/2014	APC	2017	S4B1410P08657		646.35	365.17	33.33
125	NO BREAK APC DE550G-LM S4B1410P08656	1222	1241300026200000000000	Equipo de cómputo y de tecnologías de la inform.			05/08/2014	APC	2014	S4B1410P08656		646.35	365.17	33.33
126	NO BREAK APC DE550G-LM S4B1410P08658	1223	1241300026300000000000	Equipo de cómputo y de tecnologías de la inform.			05/08/2014	APC	2014	S4B1410P08658		646.35	365.17	33.33
127	NO BREAK APC DE550G-LM S4B1410P08666	1224	1241300026400000000000	Equipo de cómputo y de tecnologías de la inform.			05/08/2014	APC	2014	S4B1410P08666		646.35	365.17	33.33
128	NO BREAK APC DE550G-LM S4B1410P08669	1225	1241300026500000000000	Equipo de cómputo y de tecnologías de la inform.			05/08/2014	APC	2014	S4B1410P08669		646.35	365.17	33.33
129	NO BREAK APC DE550G-LM S4B1410P08662	1226	1241300026600000000000	Equipo de cómputo y de tecnologías de la inform.			05/08/2014	APC	2014	S4B1410P08662		646.35	365.17	33.33
130	NO BREAK APC DE550G-LM S4B1410P08665	1227	1241300026700000000000	Equipo de cómputo y de tecnologías de la inform.			05/08/2014	APC	2014	S4B1410P08665		646.35	365.17	33.33
131	NO BREAK APC DE550G-LM S4B1410P08681	1228	1241300026800000000000	Equipo de cómputo y de tecnologías de la inform.			05/08/2014	APC	2014	S4B1410P08681		646.35	365.17	33.33
132	NO BREAK APC DE550G-LM S4B1410P13230	1229	1241300026900000000000	Equipo de cómputo y de tecnologías de la inform.			05/08/2014	APC	2014	S4B1410P13230		646.35	365.17	33.33
133	NO BREAK APC DE550G-LM S4B1414P07320	1230	1241300027000000000000	Equipo de cómputo y de tecnologías de la inform.			05/08/2014	APC	2014	S4B1414P07320		646.35	365.17	33.33
134	NO BREAK APC DE550G-LM S4B1414P07317	1231	1241300027100000000000	Equipo de cómputo y de tecnologías de la inform.			05/08/2014	APC	2014	S4B1414P07317		646.35	365.17	33.33
135	NO BREAK APC DE550G-LM S4B1413P02509	1232	1241300027200000000000	Equipo de cómputo y de tecnologías de la inform.			05/08/2014	APC	2014	S4B1413P02509		646.35	365.17	33.33
136	NO BREAK APC DE550G-LM S4B1413P02308	1233	1241300027300000000000	Equipo de cómputo y de tecnologías de la inform.			05/08/2014	APC	2014	S4B1413P02308		646.35	365.17	33.33



COMISION ESTATAL DE LOS
DERECHOS HUMANOS
SINALOA

COMISION ESTATAL DE LOS DERECHOS HUMANOS DE SINALOA

RUPERTO L. PALIZA #566
MIGUEL ALEMAN CULIACAN, SINALOA.

Características del Activo Fijo

<u>Núm.</u>	<u>Descripción</u>	<u>Núm. Inventario</u>	<u>Núm. Cta Contable</u>	<u>Cta. E.F.</u>	<u>Origen</u>	<u>Programa</u>	<u>Fecha Adq.</u>	<u>Marca</u>	<u>Modelo</u>	<u>Serie</u>	<u>Ubicación</u>	<u>Saldo</u>	<u>Dep. Acum.</u>	<u>% Dep'n</u>
137	NO BREAK APC DE550G-LM S4B1414P02965	1234	1241300027400000000000	Equipo de cómputo y de tecnologías de la inform.			05/08/2014	APC	2014	S4B1414P02965		646.35	365.17	33.33
138	NO BREAK APC DE550G-LM S4B1414P02977	1235	1241300027500000000000	Equipo de cómputo y de tecnologías de la inform.			05/08/2014	APC	2014	S4B1414P02977		646.35	365.17	33.33
139	NO BREAK APC BR1500G S4B1340P19558	1236	1241300027600000000000	Equipo de cómputo y de tecnologías de la inform.			05/08/2014	APC	2014	S4B1340P19558		2,149.28	1,214.72	33.33
140	NO BREAK APC BR1500G S4B1413P46520	1237	1241300027700000000000	Equipo de cómputo y de tecnologías de la inform.			05/08/2014	APC	2014	S4B1413P46520		2,149.28	1,214.72	33.33
141	CAMARA CANON POWERSHOT A2500	1238	1241300027800000000000	Equipo de cómputo y de tecnologías de la inform.			13/08/2014	CANON	2014	21722061006002		1,030.26	582.14	33.33
142	RUTEADOR INALAMBRICO DRYTEK VIGOR 2920	1239	1241300027900000000000	Equipo de cómputo y de tecnologías de la inform.			18/08/2014	DRYTEK	2014	142002330972		2,515.80	1,421.94	33.33
143	IPHONE 5 S 16GB SILVER IMEI 013887009283354	1241	1246500000700000000000	Equipo de comunicación y telecomunicación			05/09/2014	APPLE	2014	013887009283354		4,600.11	2,299.92	33.33
144	AUTOMOVIL MARCA NISSAN MODELO 2015, TIIDA SEDAN DRIVE T/M AA COLOR BLANCO POLAR NO DE	1243	1244100002000000000000	Vehículos y equipo terrestre			09/09/2014	NISSAN	2015	3N1CC1ASXFK206585		123,520.04	30,879.96	20.00
145	CREDENZA EJECUTIVA C/PUERTAS Y CHAPA MAPLE/ALUM MOD ITALIA M135	1244	1241100096400000000000	Muebles de oficina y estantería			22/09/2014	ITALIA	ITALIA M135			3,768.92	418.68	10.00
146	ARCHIVERO MELAMINA 4 GAVETAS MAPLE/ALUMNIO MODELO ITALIA M304	1245	1241100096500000000000	Muebles de oficina y estantería			22/09/2014	ITALIA	ITALIA M304			3,936.96	437.40	10.00
147	SOPORTE ELIPTICO PARA MAMPARA 1.60 ALUMINIO MODELO ITALIA A399	1246	1241100096600000000000	Muebles de oficina y estantería			22/09/2014	ITALIA	ITALIA 399 SEA			774.68	86.04	10.00
148	MAMPARA PISO 160 X 90 AZUL PROF/ALUMINIO MODELO ITALIA A160090AP	1247	1241100096700000000000	Muebles de oficina y estantería			22/09/2014	ITALIA	ITALIA160090AP			2,142.36	237.96	10.00
149	MAMPARA PISO 160 X 90 AZUL PROF/ALUMINIO MODELO ITALIA A160090AP	1248	1241100096800000000000	Muebles de oficina y estantería			22/09/2014	ITALIA	ITALIA A160090 AP			2,114.16	234.84	10.00
150	PICK UP MISTUBISHI L200 4X2 GASOLINA DOBLE CABINA FD019279	1249	1244100002100000000000	Vehículos y equipo terrestre			23/09/2014	MITSUBISHI	2015	FD019279		215,920.04	53,979.96	20.00
151	AUTOMOVIL MARCA NISSAN MODELO 2015 TIIDA SEDAN DRIVE COLOR BLANCO	1250	1244100002200000000000	Vehículos y equipo terrestre			09/09/2014	NISSAN	2015	3N1CC1AS9FK204004		123,520.04	30,879.96	20.00
152	IMPRESORA MULIFUNCIONAL MONOCROMATICA KYOCERA FS-3540 MFP	1251	1241300028100000000000	Equipo de cómputo y de tecnologías de la inform.			11/12/2014	KYOCERA	2014	NND3Z08233		22,500.03	7,499.97	33.33
153	MESA DE JUNTAS GERENCIAL ITALIA M118	1252	1241100096900000000000	Muebles de oficina y estantería			17/12/2014	ITALIA	2014	M118		2,649.30	214.74	10.00
154	SILLA DE VISITA MIT C/ BRAZOS RESPALDO MALLA NEGRO ITALIA 706N	1253	1241100097000000000000	Muebles de oficina y estantería			17/12/2014	ITALIA	2014	706N		1,248.99	101.25	10.00
155	SILLA DE VISITA MIT C/ BRAZOS RESPALDO MALLA NEGRO ITALIA 706N	1254	1241100097100000000000	Muebles de oficina y estantería			17/12/2014	ITALIA	2014	706N		1,248.99	101.25	10.00
156	SILLA DE VISITA MIT C/ BRAZOS RESPALDO MALLA NEGRO ITALIA 706N	1255	1241100097200000000000	Muebles de oficina y estantería			17/12/2014	ITALIA	2014	706N		1,248.99	101.25	10.00
157	SILLA DE VISITA MIT C/ BRAZOS RESPALDO MALLA NEGRO ITALIA 706N	1256	1241100097300000000000	Muebles de oficina y estantería			17/12/2014	ITALIA	2014	706N		1,248.99	101.25	10.00
158	SILLA DE VISITA MIT C/ BRAZOS RESPALDO MALLA NEGRO ITALIA 706N	1257	1241100097400000000000	Muebles de oficina y estantería			17/12/2014	ITALIA	2014	706N		1,248.99	101.25	10.00
159	SILLA DE VISITA MIT C/ BRAZOS RESPALDO MALLA NEGRO ITALIA 706N	1258	1241100097500000000000	Muebles de oficina y estantería			17/12/2014	ITALIA	2014	706N		1,248.99	101.25	10.00
160	CARRO DE COMPUTO FORLI MAPLE /ALUMINIO ITALIA M641	1259	1241100097600000000000	Muebles de oficina y estantería			17/12/2014	ITALIA	2014	M641		1,266.20	102.60	10.00
161	ARCHIVERO MELAMINA 4 GAVETAS MAPLE / ALUMINIO ITALIA M304	1260	1241100097700000000000	Muebles de oficina y estantería			17/12/2014	ITALIA	2014	M304		4,047.38	328.14	10.00
162	ARCHIVERO MELAMINA 4 GAVETAS MAPLE / ALUMINIO ITALIA M304	1261	1241100097800000000000	Muebles de oficina y estantería			17/12/2014	ITALIA	2014	M304		4,047.38	328.14	10.00
163	ARCHIVERO MELAMINA 4 GAVETAS MAPLE / ALUMINIO ITALIA M304	1262	1241100097900000000000	Muebles de oficina y estantería			17/12/2014	ITALIA	2014	M304		4,047.38	328.14	10.00
164	ARCHIVERO MELAMINA 4 GAVETAS MAPLE / ALUMINIO ITALIA M304	1263	1241100098000000000000	Muebles de oficina y estantería			17/12/2014	ITALIA	2014	M304		4,047.38	328.14	10.00
165	ARCHIVERO HORIZONTAL 2 GAVETAS MAPLE/ ALUMINIO ITALIA M642	1264	1241100098100000000000	Muebles de oficina y estantería			17/12/2014	ITALIA	2014	M642		3,381.11	274.05	10.00



COMISION ESTATAL DE LOS
DERECHOS HUMANOS
SINALOA

COMISION ESTATAL DE LOS DERECHOS HUMANOS DE SINALOA

RUPERTO L. PALIZA #566
MIGUEL ALEMAN CULIACAN, SINALOA.

Características del Activo Fijo

Núm.	Descripción	Núm. Inventario	Núm. Cta Contable	Cta. E.F.	Origen	Programa	Fecha Adq.	Marca	Modelo	Serie	Ubicación	Saldo	Dep. Acum.	% Dep'n
166	ARCHIVERO HORIZONTAL 2 GAVETAS MAPLE/ ALUMINIO ITALIA M642	1265	1241100098200000000000	Muebles de oficina y estantería			17/12/2014	ITALIA	2014	M642		3,381.11	274.05	10.00
167	ARCHIVERO MELAMINA 4 GAVETAS MAPLE / ALUMINIO ITALIA M304	1266	1241100098300000000000	Muebles de oficina y estantería			16/12/2014	ITALIA	2014	M304		4,047.38	328.14	10.00
168	ARCHIVERO MELAMINA 4 GAVETAS MAPLE / ALUMINIO ITALIA M304	1267	1241100098400000000000	Muebles de oficina y estantería			16/12/2014	ITALIA	2014	M304		4,047.38	328.14	10.00
169	ARCHIVERO MELAMINA 4 GAVETAS MAPLE / ALUMINIO ITALIA M304	1268	1241100098500000000000	Muebles de oficina y estantería			16/12/2014	ITALIA	2014	M304		4,047.38	328.14	10.00
170	SILLON EJECUTIVO FERRARA BAJO TELA NEGRO ITALIA N371N	1269	1241100098600000000000	Muebles de oficina y estantería			17/12/2014	ITALIA	2014	N371N		1,874.60	151.92	10.00
171	VIDEOCAMARA CANON VIXIA	1277	1241300028200000000000	Equipo de cómputo y de tecnologías de la inform.			19/12/2014	CANON	2014	802874209686		4,110.02	1,369.98	33.33
172	VIDEOPROYECTOR EPSON POWERLITE S18	1278	1241300028300000000000	Equipo de cómputo y de tecnologías de la inform.			19/12/2014	EPSON	2014	TUAK4806405		5,362.51	1,787.49	33.33
173	EQUIPO PORTATIL HP PAVILION 14-G030LA	1279	1241300028400000000000	Equipo de cómputo y de tecnologías de la inform.			19/12/2014	HP	2014			5,107.56	1,702.44	33.33
174	POSTE METALICO 220 CMS CAL 14 GRIS OFIK P220	1280	1241100099400000000000	Muebles de oficina y estantería			17/12/2014	ITALIA	2014	P220		79.45	6.39	10.00
175	POSTE METALICO 220 CMS CAL 14 GRIS OFIK P220	1281	1241100099500000000000	Muebles de oficina y estantería			17/12/2014	ITALIA	2014	P220		79.45	6.39	10.00
176	POSTE METALICO 220 CMS CAL 14 GRIS OFIK P220	1282	1241100099600000000000	Muebles de oficina y estantería			17/12/2014	ITALIA	2014	P220		79.45	6.39	10.00
177	POSTE METALICO 220 CMS CAL 14 GRIS OFIK P220	1283	1241100099700000000000	Muebles de oficina y estantería			17/12/2014	ITALIA	2014	P220		79.45	6.39	10.00
178	POSTE METALICO 220 CMS CAL 14 GRIS OFIK P220	1284	1241100099800000000000	Muebles de oficina y estantería			17/12/2014	ITALIA	2014	P220		79.45	6.39	10.00
179	POSTE METALICO 220 CMS CAL 14 GRIS OFIK P220	1285	1241100099900000000000	Muebles de oficina y estantería			17/12/2014	ITALIA	2014	P220		79.45	6.39	10.00
180	POSTE METALICO 220 CMS CAL 14 GRIS OFIK P220	1286	1241100100000000000000	Muebles de oficina y estantería			17/12/2014	ITALIA	2014	P220		79.45	6.39	10.00
181	POSTE METALICO 220 CMS CAL 14 GRIS OFIK P220	1287	1241100100100000000000	Muebles de oficina y estantería			17/12/2014	ITALIA	2014	P220		79.45	6.39	10.00
182	ENTREPAÑO METALICO 85X35 CMS CAL 22 GRIS OFIK E8530	1288	1241100100200000000000	Muebles de oficina y estantería			17/12/2014	ITALIA	2014	E8530		83.73	6.75	10.00
183	ENTREPAÑO METALICO 85X35 CMS CAL 22 GRIS OFIK E8530	1289	1241100100300000000000	Muebles de oficina y estantería			17/12/2014	ITALIA	2014	E8530		83.73	6.75	10.00
184	ENTREPAÑO METALICO 85X35 CMS CAL 22 GRIS OFIK E8530	1290	1241100100400000000000	Muebles de oficina y estantería			17/12/2014	ITALIA	2014	E8530		53.67	4.32	10.00
185	ENTREPAÑO METALICO 85X35 CMS CAL 22 GRIS OFIK E8530	1291	1241100100500000000000	Muebles de oficina y estantería			17/12/2014	ITALIA	2014	E8530		30.06	2.43	10.00
186	ENTREPAÑO METALICO 85X35 CMS CAL 22 GRIS OFIK E8530	1292	1241100100600000000000	Muebles de oficina y estantería			17/12/2014	ITALIA	2014	E8530		83.73	6.75	10.00
187	ENTREPAÑO METALICO 85X35 CMS CAL 22 GRIS OFIK E8530	1293	1241100100700000000000	Muebles de oficina y estantería			17/12/2014	ITALIA	2014	E8530		83.73	6.75	10.00
188	ENTREPAÑO METALICO 85X35 CMS CAL 22 GRIS OFIK E8530	1294	1241100100800000000000	Muebles de oficina y estantería			17/12/2014	ITALIA	2014	E8530		83.73	6.75	10.00
189	ENTREPAÑO METALICO 85X35 CMS CAL 22 GRIS OFIK E8530	1295	1241100100900000000000	Muebles de oficina y estantería			17/12/2014	ITALIA	2014	E8530		83.73	6.75	10.00
190	ENTREPAÑO METALICO 85X35 CMS CAL 22 GRIS OFIK E8530	1296	1241100101000000000000	Muebles de oficina y estantería			17/12/2014	ITALIA	2014	E8530		83.73	6.75	10.00
191	ENTREPAÑO METALICO 85X35 CMS CAL 22 GRIS OFIK E8530	1297	1241100101100000000000	Muebles de oficina y estantería			17/12/2014	ITALIA	2014	E8530		83.73	6.75	10.00
192	ENTREPAÑO METALICO 85X35 CMS CAL 22 GRIS OFIK E8530	1298	1241100101200000000000	Muebles de oficina y estantería			17/12/2014	ITALIA	2014	E8530		83.73	6.75	10.00
193	LIBRERO ESPECIAL C/5 ENTREPAÑOS MAPLE INNOVATTI	1299	1241100101300000000000	Muebles de oficina y estantería			17/12/2014	ITALIA	2014	SN		3,025.86	245.34	10.00
194	IMPRESORA A COLOR KYOCER ECOSYS M6026	1300	1241300028500000000000	Equipo de cómputo y de tecnologías de la inform.			15/12/2014	KYOCERA	2014	0920		16,185.31	5,395.05	33.33
195	APPLE IPHONE 6 SILVER 128GB	1301	1246500000800000000000	Equipo de comunicación y telecomunicación			19/01/2015	APPLE	2015	353121066368520		11,315.96	3,233.04	33.33



COMISION ESTATAL DE LOS
DERECHOS HUMANOS
SINALOA

COMISION ESTATAL DE LOS DERECHOS HUMANOS DE SINALOA

RUPERTO L. PALIZA #566
MIGUEL ALEMAN CULIACAN, SINALOA.

Características del Activo Fijo

<u>Núm.</u>	<u>Descripción</u>	<u>Núm. Inventario</u>	<u>Núm. Cta Contable</u>	<u>Cta. E.F.</u>	<u>Origen</u>	<u>Programa</u>	<u>Fecha Adq.</u>	<u>Marca</u>	<u>Modelo</u>	<u>Serie</u>	<u>Ubicación</u>	<u>Saldo</u>	<u>Dep. Acum.</u>	<u>% Dep'n</u>
196	SAMSUNG 3G SM-G355M	1302	12465000090000000000	Equipo de comunicación y telecomunicación			06/01/2015	SAMSUNG	2015	353121066368520		2,177.00	622.00	33.33
197	EQUIPO MINISPLIT 2 TON	1304	1241100101400000000000	Muebles de oficina y estantería			17/07/2015	WHIRIPOOL	WA3223Q0	QK41400597		8,948.34	151.66	10.00
198	Silla de Visita Mod N132D con Brazos	737	1241100075900000000000	mobiliario y equipo de oficina			31/05/2013	S/M	S/M	S/N		539.16	163.80	10.00
199	Silla de Visita Mod N132D con Brazos	738	1241100076000000000000	mobiliario y equipo de oficina			31/05/2013	S/M	S/M	S/N		539.16	163.80	10.00
200	Modulo Delta con Porta Teclado y Porta cpu Mod 149 SKT	739	1241100076100000000000	mobiliario y equipo de oficina			31/05/2013	S/M	S/M	S/N		2,109.76	641.76	10.00
201	Modulo Delta con Porta Teclado y Porta cpu Mod 149 SKT	740	1241100076200000000000	mobiliario y equipo de oficina			31/05/2013	S/M	S/M	S/N		2,109.76	641.76	10.00
202	Librero Colgante con Cerradura de 116x38x46 cms Mod 175	741	1241100076300000000000	mobiliario y equipo de oficina			31/05/2013	S/M	S/M	S/N		1,655.32	503.44	10.00
203	Librero Colgante con Cerradura de 116x38x46 cms Mod 175	742	1241100076400000000000	mobiliario y equipo de oficina			31/05/2013	S/M	S/M	S/N		1,655.32	503.44	10.00
204	Archivero de 3 Gavetas de 50x59x75 Mod 305	743	1241100076500000000000	mobiliario y equipo de oficina			31/05/2013	S/M	S/M	S/N		1,632.16	496.44	10.00
205	Archivero de 3 Gavetas de 50x59x75 Mod 305	744	1241100076600000000000	mobiliario y equipo de oficina			31/05/2013	S/M	S/M	S/N		1,632.16	496.44	10.00
206	Sillon Operativo Ventto Mod-N261 con Brazos	745	1241100076700000000000	mobiliario y equipo de oficina			31/05/2013	S/M	S/M	S/N		1,285.32	390.88	10.00
207	Sillon Operativo Ventto Mod-N261 con Brazos	746	1241100076800000000000	mobiliario y equipo de oficina			31/05/2013	S/M	S/M	S/N		1,285.32	390.88	10.00
208	Peninsula Ejecutiva de 17x70x75 cms mod-114	747	1241100076900000000000	mobiliario y equipo de oficina			31/05/2013	S/M	S/M	S/N		1,826.84	555.80	10.00
209	Isla de Trabajo de 150/150x75 cms Mod-210SKT	748	1241100077000000000000	mobiliario y equipo de oficina			31/05/2013	S/M	S/M	S/N		2,995.48	911.40	10.00
210	Archivero de 3 Gavetas de 50x59x75 Mod 305	749	1241100077100000000000	mobiliario y equipo de oficina			31/05/2013	S/M	S/M	S/N		1,632.16	496.44	10.00
211	Sillón Ejecutivo mod-N370	750	1241100077200000000000	mobiliario y equipo de oficina			31/05/2013	S/M	S/M	S/N		1,584.96	482.16	10.00
212	Silla de Visita Mod A 132 D con Brazos	751	1241100077300000000000	mobiliario y equipo de oficina			31/05/2013	S/M	S/M	S/N		539.16	163.80	10.00
213	Silla de Visita Mod A 132 D con Brazos	752	1241100077400000000000	mobiliario y equipo de oficina			31/05/2013	S/M	S/M	S/N		539.16	163.80	10.00
214	Sillón de Visita Ferrara Mod-N372	753	1241100077500000000000	mobiliario y equipo de oficina			31/05/2013	S/M	S/M	S/N		1,280.64	389.76	10.00
215	Sillón de Visita Ferrara Mod-N372	754	1241100077600000000000	mobiliario y equipo de oficina			31/05/2013	S/M	S/M	S/N		1,280.64	389.76	10.00
216	Sillón de Visita Ferrara Mod-N372	755	1241100077700000000000	mobiliario y equipo de oficina			31/05/2013	S/M	S/M	S/N		1,280.64	389.76	10.00
217	Sillón de Visita Ferrara Mod-N372	756	1241100077800000000000	mobiliario y equipo de oficina			31/05/2013	S/M	S/M	S/N		1,280.64	389.76	10.00
218	Sillón de Visita Ferrara Mod-N372	757	1241100077900000000000	mobiliario y equipo de oficina			31/05/2013	S/M	S/M	S/N		1,280.64	389.76	10.00
219	Sillón de Visita Ferrara Mod-N372	758	1241100078000000000000	mobiliario y equipo de oficina			31/05/2013	S/M	S/M	S/N		1,280.64	389.76	10.00
220	Atril de 110x55 cms	759	1241100078100000000000	mobiliario y equipo de oficina			31/05/2013	S/M	S/M	S/N		1,760.88	535.92	10.00
221	Silla de Visita Mod-N122 Genova sin Brazos	760	1241100078200000000000	mobiliario y equipo de oficina			31/05/2013	S/M	S/M	S/N		323.96	98.28	10.00
222	Silla de Visita Mod-N122 Genova sin Brazos	761	1241100078300000000000	mobiliario y equipo de oficina			31/05/2013	S/M	S/M	S/N		323.96	98.28	10.00
223	Silla de Visita Mod-N122 Genova sin Brazos	763	1241100078500000000000	mobiliario y equipo de oficina			31/05/2013	S/M	S/M	S/N		323.96	98.28	10.00
224	Silla de Visita Mod-N122 Genova sin Brazos	764	1241100078600000000000	mobiliario y equipo de oficina			31/05/2013	S/M	S/M	S/N		323.96	98.28	10.00
225	Silla de Visita Mod-N122 Genova sin Brazos	765	1241100078700000000000	mobiliario y equipo de oficina			31/05/2013	S/M	S/M	S/N		323.96	98.28	10.00
226	Silla de Visita Mod-N122 Genova sin Brazos	766	1241100078800000000000	mobiliario y equipo de oficina			31/05/2013	S/M	S/M	S/N		323.96	98.28	10.00
227	Silla de Visita Mod-N122 Genova sin Brazos	767	1241100078900000000000	mobiliario y equipo de oficina			31/05/2013	S/M	S/M	S/N		323.96	98.28	10.00
228	Silla de Visita Mod-N122 Genova sin Brazos	768	1241100079000000000000	mobiliario y equipo de oficina			31/05/2013	S/M	S/M	S/N		323.96	98.28	10.00
229	Silla de Visita Mod-N122 Genova sin Brazos	769	1241100079100000000000	mobiliario y equipo de oficina			31/05/2013	S/M	S/M	S/N		323.96	98.28	10.00
230	Silla de Visita Mod-N122 Genova sin Brazos	770	1241100079200000000000	mobiliario y equipo de oficina			31/05/2013	S/M	S/M	S/N		323.96	98.28	10.00



COMISION ESTATAL DE LOS
DERECHOS HUMANOS
SINALOA

COMISION ESTATAL DE LOS DERECHOS HUMANOS DE SINALOA

RUPERTO L. PALIZA #566
MIGUEL ALEMAN CULIACAN, SINALOA.

Características del Activo Fijo

<u>Núm.</u>	<u>Descripción</u>	<u>Núm. Inventario</u>	<u>Núm. Cta Contable</u>	<u>Cta. E.F.</u>	<u>Origen</u>	<u>Programa</u>	<u>Fecha Adq.</u>	<u>Marca</u>	<u>Modelo</u>	<u>Serie</u>	<u>Ubicación</u>	<u>Saldo</u>	<u>Dep. Acum.</u>	<u>% Dep'n</u>
231	Silla de Visita Mod-N122 Genova sin Brazos	771	1241100079300000000000	mobiliario y equipo de oficina			31/05/2013	S/M	S/M	S/N		323.96	98.28	10.00
232	Silla de Visita Mod-N122 Genova sin Brazos	772	1241100079400000000000	mobiliario y equipo de oficina			31/05/2013	S/M	S/M	S/N		323.96	98.28	10.00
233	Silla de Visita Mod-N122 Genova sin Brazos	773	1241100079500000000000	mobiliario y equipo de oficina			31/05/2013	S/M	S/M	S/N		323.96	98.28	10.00
234	Silla de Visita Mod-N122 Genova sin Brazos	774	1241100079600000000000	mobiliario y equipo de oficina			31/05/2013	S/M	S/M	S/N		323.96	98.28	10.00
235	Silla de Visita Mod-N122 Genova sin Brazos	775	1241100079700000000000	mobiliario y equipo de oficina			31/05/2013	S/M	S/M	S/N		323.96	98.28	10.00
236	Silla de Visita Mod-N122 Genova sin Brazos	776	1241100079800000000000	mobiliario y equipo de oficina			31/05/2013	S/M	S/M	S/N		323.96	98.28	10.00
237	Silla de Visita Mod-N122 Genova sin Brazos	777	1241100079900000000000	mobiliario y equipo de oficina			31/05/2013	S/M	S/M	S/N		323.96	98.28	10.00
238	Silla de Visita Mod-N122 Genova sin Brazos	778	1241100080000000000000	mobiliario y equipo de oficina			31/05/2013	S/M	S/M	S/N		323.96	98.28	10.00
239	Silla de Visita Mod-N122 Genova sin Brazos	779	1241100080100000000000	mobiliario y equipo de oficina			31/05/2013	S/M	S/M	S/N		323.96	98.28	10.00
240	Silla de Visita Mod-N122 Genova sin Brazos	780	1241100080200000000000	mobiliario y equipo de oficina			31/05/2013	S/M	S/M	S/N		323.96	98.28	10.00
241	Silla de Visita Mod-N122 Genova sin Brazos	781	1241100080300000000000	mobiliario y equipo de oficina			31/05/2013	S/M	S/M	S/N		323.96	98.28	10.00
242	Silla de Visita Mod-N122 Genova sin Brazos	782	1241100080400000000000	mobiliario y equipo de oficina			31/05/2013	S/M	S/M	S/N		323.96	98.28	10.00
243	Silla de Visita Mod-N122 Genova sin Brazos	783	1241100080500000000000	mobiliario y equipo de oficina			31/05/2013	S/M	S/M	S/N		323.96	98.28	10.00
244	Silla de Visita Mod-N122 Genova sin Brazos	784	1241100080600000000000	mobiliario y equipo de oficina			31/05/2013	S/M	S/M	S/N		323.96	98.28	10.00
245	Silla de Visita Mod-N122 Genova sin Brazos	785	1241100080700000000000	mobiliario y equipo de oficina			31/05/2013	S/M	S/M	S/N		323.96	98.28	10.00
246	Silla de Visita Mod-N122 Genova sin Brazos	786	1241100080800000000000	mobiliario y equipo de oficina			31/05/2013	S/M	S/M	S/N		323.96	98.28	10.00
247	Silla de Visita Mod-N122 Genova sin Brazos	787	1241100080900000000000	mobiliario y equipo de oficina			31/05/2013	S/M	S/M	S/N		323.96	98.28	10.00
248	Silla de Visita Mod-N122 Genova sin Brazos	789	1241100081100000000000	mobiliario y equipo de oficina			31/05/2013	S/M	S/M	S/N		323.96	98.28	10.00
249	Silla de Visita Mod-N122 Genova sin Brazos	790	1241100081200000000000	mobiliario y equipo de oficina			31/05/2013	S/M	S/M	S/N		323.96	98.28	10.00
250	Silla de Visita Mod-N122 Genova sin Brazos	791	1241100081300000000000	mobiliario y equipo de oficina			31/05/2013	S/M	S/M	S/N		323.96	98.28	10.00
251	Silla de Visita Mod-N122 Genova sin Brazos	792	1241100081400000000000	mobiliario y equipo de oficina			31/05/2013	S/M	S/M	S/N		323.96	98.28	10.00
252	Silla de Visita Mod-N122 Genova sin Brazos	793	1241100081500000000000	mobiliario y equipo de oficina			31/05/2013	S/M	S/M	S/N		323.96	98.28	10.00
253	Silla de Visita Mod-N122 Genova sin Brazos	794	1241100081600000000000	mobiliario y equipo de oficina			31/05/2013	S/M	S/M	S/N		323.96	98.28	10.00
254	Silla de Visita Mod-N122 Genova sin Brazos	795	1241100081700000000000	mobiliario y equipo de oficina			31/05/2013	S/M	S/M	S/N		323.96	98.28	10.00
255	Silla de Visita Mod-N122 Genova sin Brazos	796	1241100081800000000000	mobiliario y equipo de oficina			31/05/2013	S/M	S/M	S/N		323.96	98.28	10.00
256	Silla de Visita Mod-N122 Genova sin Brazos	797	1241100081900000000000	mobiliario y equipo de oficina			31/05/2013	S/M	S/M	S/N		323.96	98.28	10.00
257	Silla de Visita Mod-N122 Genova sin Brazos	798	1241100082000000000000	mobiliario y equipo de oficina			31/05/2013	S/M	S/M	S/N		323.96	98.28	10.00
258	Silla de Visita Mod-N122 Genova sin Brazos	799	1241100082100000000000	mobiliario y equipo de oficina			31/05/2013	S/M	S/M	S/N		323.96	98.28	10.00
259	Silla de Visita Mod-N122 Genova sin Brazos	800	1241100082200000000000	mobiliario y equipo de oficina			31/05/2013	S/M	S/M	S/N		323.96	98.28	10.00
260	Silla de Visita Mod-N122 Genova sin Brazos	801	1241100082300000000000	mobiliario y equipo de oficina			31/05/2013	S/M	S/M	S/N		323.96	98.28	10.00
261	Silla de Visita Mod-N122 Genova sin Brazos	802	1241100082400000000000	mobiliario y equipo de oficina			31/05/2013	S/M	S/M	S/N		323.96	98.28	10.00
262	Silla de Visita Mod-N122 Genova sin Brazos	803	1241100082500000000000	mobiliario y equipo de oficina			31/05/2013	S/M	S/M	S/N		323.96	98.28	10.00
263	Silla de Visita Mod-N122 Genova sin Brazos	804	1241100082600000000000	mobiliario y equipo de oficina			31/05/2013	S/M	S/M	S/N		323.96	98.28	10.00
264	Silla de Visita Mod-N122 Genova sin Brazos	805	1241100082700000000000	mobiliario y equipo de oficina			31/05/2013	S/M	S/M	S/N		323.96	98.28	10.00
265	Silla de Visita Mod-N122 Genova sin Brazos	806	1241100082800000000000	mobiliario y equipo de oficina			31/05/2013	S/M	S/M	S/N		323.96	98.28	10.00
266	Silla de Visita Mod-N122 Genova sin Brazos	807	1241100082900000000000	mobiliario y equipo de oficina			31/05/2013	S/M	S/M	S/N		323.96	98.28	10.00
267	Silla de Visita Mod-N122 Genova sin Brazos	808	1241100083000000000000	mobiliario y equipo de oficina			31/05/2013	S/M	S/M	S/N		323.96	98.28	10.00



COMISION ESTATAL DE LOS
DERECHOS HUMANOS
SINALOA

COMISION ESTATAL DE LOS DERECHOS HUMANOS DE SINALOA

RUPERTO L. PALIZA #566
MIGUEL ALEMAN CULIACAN, SINALOA.

Características del Activo Fijo

<u>Núm.</u>	<u>Descripción</u>	<u>Núm. Inventario</u>	<u>Núm. Cta Contable</u>	<u>Cta. E.F.</u>	<u>Origen</u>	<u>Programa</u>	<u>Fecha Adq.</u>	<u>Marca</u>	<u>Modelo</u>	<u>Serie</u>	<u>Ubicación</u>	<u>Saldo</u>	<u>Dep. Acum.</u>	<u>% Dep'n</u>
268	Silla de Visita Mod-N122 Genova sin Brazos	809	1241100083100000000000	mobiliario y equipo de oficina			31/05/2013	S/M	S/M	S/N		323.96	98.28	10.00
269	Silla de Visita Mod-N122 Genova sin Brazos	810	1241100083200000000000	mobiliario y equipo de oficina			31/05/2013	S/M	S/M	S/N		323.96	98.28	10.00
270	Silla de Visita Mod-N122 Genova sin Brazos	811	1241100083300000000000	mobiliario y equipo de oficina			31/05/2013	S/M	S/M	S/N		323.96	98.28	10.00
271	Silla de Visita Mod-N122 Genova sin Brazos	812	1241100083400000000000	mobiliario y equipo de oficina			31/05/2013	S/M	S/M	S/N		323.96	98.28	10.00
272	Silla de Visita Mod-N122 Genova sin Brazos	813	1241100083500000000000	mobiliario y equipo de oficina			31/05/2013	S/M	S/M	S/N		323.96	98.28	10.00
273	Mesa para Capacitación Abatible Mod-217 de 150x60x75 cms	815	1241100083700000000000	mobiliario y equipo de oficina			31/05/2013	S/M	S/M	S/N		1,854.40	564.20	10.00
274	Mesa para Capacitación Abatible Mod-217 de 150x60x75 cms	816	1241100083800000000000	mobiliario y equipo de oficina			31/05/2013	S/M	S/M	S/N		1,854.40	564.20	10.00
275	Mesa para Capacitación Abatible Mod-217 de 150x60x75 cms	817	1241100083900000000000	mobiliario y equipo de oficina			31/05/2013	S/M	S/M	S/N		1,854.40	564.20	10.00
276	Mesa para Capacitación Abatible Mod-217 de 150x60x75 cms	818	1241100084000000000000	mobiliario y equipo de oficina			31/05/2013	S/M	S/M	S/N		1,854.40	564.20	10.00
277	Mesa para Capacitación Abatible Mod-217 de 150x60x75 cms	819	1241100084100000000000	mobiliario y equipo de oficina			31/05/2013	S/M	S/M	S/N		1,854.40	564.20	10.00
278	Mesa para Capacitación Abatible Mod-217 de 150x60x75 cms	820	1241100084200000000000	mobiliario y equipo de oficina			31/05/2013	S/M	S/M	S/N		1,854.40	564.20	10.00
279	Mesa para Capacitación Abatible Mod-217 de 150x60x75 cms	821	1241100084300000000000	mobiliario y equipo de oficina			31/05/2013	S/M	S/M	S/N		1,854.40	564.20	10.00
280	Mesa para Capacitación Abatible Mod-217 de 150x60x75 cms	822	1241100084400000000000	mobiliario y equipo de oficina			31/05/2013	S/M	S/M	S/N		1,854.40	564.20	10.00
281	Mesa para Capacitación Abatible Mod-217 de 150x60x75 cms	823	1241100084500000000000	mobiliario y equipo de oficina			31/05/2013	S/M	S/M	S/N		1,854.40	564.20	10.00
282	Mesa para Capacitación Abatible Mod-217 de 150x60x75 cms	824	1241100084600000000000	mobiliario y equipo de oficina			31/05/2013	S/M	S/M	S/N		1,854.40	564.20	10.00
283	Mesa para Capacitación Abatible Mod-217 de 150x60x75 cms	825	1241100084700000000000	mobiliario y equipo de oficina			31/05/2013	S/M	S/M	S/N		1,854.40	564.20	10.00
284	Mesa para Capacitación Abatible Mod-217 de 150x60x75 cms	826	1241100084800000000000	mobiliario y equipo de oficina			31/05/2013	S/M	S/M	S/N		1,854.40	564.20	10.00
285	Mesa para Capacitación Abatible Mod-217 de 150x60x75 cms	827	1241100084900000000000	mobiliario y equipo de oficina			31/05/2013	S/M	S/M	S/N		1,854.40	564.20	10.00
286	Mesa para Capacitación Abatible Mod-217 de 150x60x75 cms	828	1241100085000000000000	mobiliario y equipo de oficina			31/05/2013	S/M	S/M	S/N		1,854.40	564.20	10.00
287	Mesa para Capacitación Abatible Mod-217 de 150x60x75 cms	829	1241100085100000000000	mobiliario y equipo de oficina			31/05/2013	S/M	S/M	S/N		1,854.40	564.20	10.00
288	Mesa para Capacitación Abatible Mod-217 de 150x60x75 cms	830	1241100085200000000000	mobiliario y equipo de oficina			31/05/2013	S/M	S/M	S/N		1,854.40	564.20	10.00
289	Mesa para Capacitación Abatible Mod-217 de 150x60x75 cms	831	1241100085300000000000	mobiliario y equipo de oficina			31/05/2013	S/M	S/M	S/N		1,854.40	564.20	10.00
290	Mesa para Capacitación Abatible Mod-217 de 150x60x75 cms	832	1241100085400000000000	mobiliario y equipo de oficina			31/05/2013	S/M	S/M	S/N		1,854.40	564.20	10.00
291	Mesa para Capacitación Abatible Mod-217 de 150x60x75 cms	833	1241100085500000000000	mobiliario y equipo de oficina			31/05/2013	S/M	S/M	S/N		1,854.40	564.20	10.00
292	Mesa para Capacitación Abatible Mod-217 de 150x60x75 cms	834	1241100085600000000000	mobiliario y equipo de oficina			31/05/2013	S/M	S/M	S/N		1,854.40	564.20	10.00
293	Mesa para Capacitación Abatible Mod-217 de 150x60x75 cms	835	1241100085700000000000	mobiliario y equipo de oficina			31/05/2013	S/M	S/M	S/N		1,854.40	564.20	10.00
294	Mesa para Capacitación Abatible Mod-217 de 150x60x75 cms	836	1241100085800000000000	mobiliario y equipo de oficina			31/05/2013	S/M	S/M	S/N		1,854.40	564.20	10.00
295	Mesa para Capacitación Abatible Mod-217 de 150x60x75 cms	837	1241100085900000000000	mobiliario y equipo de oficina			31/05/2013	S/M	S/M	S/N		1,854.40	564.20	10.00



COMISION ESTATAL DE LOS
DERECHOS HUMANOS
SINALOA

COMISION ESTATAL DE LOS DERECHOS HUMANOS DE SINALOA

RUPERTO L. PALIZA #566
MIGUEL ALEMAN CULIACAN, SINALOA.

Características del Activo Fijo

<u>Núm.</u>	<u>Descripción</u>	<u>Núm. Inventario</u>	<u>Núm. Cta Contable</u>	<u>Cta. E.F.</u>	<u>Origen</u>	<u>Programa</u>	<u>Fecha Adq.</u>	<u>Marca</u>	<u>Modelo</u>	<u>Serie</u>	<u>Ubicación</u>	<u>Saldo</u>	<u>Dep. Acum.</u>	<u>% Dep'n</u>
296	Mesa para Capacitación Abatible Mod-217 de 150x60x75 cms	838	1241100086000000000000	mobiliario y equipo de oficina			31/05/2013	S/M	S/M	S/N		1,854.40	564.20	10.00
297	Mesa para Capacitación Abatible Mod-217 de 150x60x75 cms	840	1241100086200000000000	mobiliario y equipo de oficina			31/05/2013	S/M	S/M	S/N		1,854.40	564.20	10.00
298	Modulo Delta con Porta Teclado y Porta cpu Mod 149 SKT	841	1241100086300000000000	mobiliario y equipo de oficina			31/05/2013	S/M	S/M	S/N		2,109.76	641.76	10.00
299	Modulo Delta con Porta Teclado y Porta cpu Mod 149 SKT	842	1241100086400000000000	mobiliario y equipo de oficina			31/05/2013	S/M	S/M	S/N		2,109.76	641.76	10.00
300	Modulo Delta con Porta Teclado y Porta cpu Mod 149 SKT	843	1241100086500000000000	mobiliario y equipo de oficina			31/05/2013	S/M	S/M	S/N		2,109.76	641.76	10.00
301	Modulo Delta con Porta Teclado y Porta cpu Mod 149 SKT	844	1241100086600000000000	mobiliario y equipo de oficina			31/05/2013	S/M	S/M	S/N		2,109.76	641.76	10.00
302	Mampara de piso Privatt de 90x160cms Mod-16090	845	1241100086700000000000	mobiliario y equipo de oficina			31/05/2013	S/M	S/M	S/N		1,682.00	511.56	10.00
303	Mampara de piso Privatt de 90x160cms Mod-16090	846	1241100086800000000000	mobiliario y equipo de oficina			31/05/2013	S/M	S/M	S/N		1,682.00	511.56	10.00
304	Mampara de piso Privatt de 90x160cms Mod-16090	847	1241100086900000000000	mobiliario y equipo de oficina			31/05/2013	S/M	S/M	S/N		1,682.00	511.56	10.00
305	Mampara de piso Privatt de 90x160cms Mod-16090	848	1241100087000000000000	mobiliario y equipo de oficina			31/05/2013	S/M	S/M	S/N		1,682.00	511.56	10.00
306	Mampara de piso Privatt de 90x160cms Mod-16090	849	1241100087100000000000	mobiliario y equipo de oficina			31/05/2013	S/M	S/M	S/N		1,682.00	511.56	10.00
307	Mampara de piso Privatt de 90x160cms Mod-16090	850	1241100087200000000000	mobiliario y equipo de oficina			31/05/2013	S/M	S/M	S/N		1,682.00	511.56	10.00
308	Mampara de piso Privatt de 90x160cms Mod-16090	851	1241100087300000000000	mobiliario y equipo de oficina			31/05/2013	S/M	S/M	S/N		1,682.00	511.56	10.00
309	Mampara de piso Privatt de 90x160cms Mod-16090	852	1241100087400000000000	mobiliario y equipo de oficina			31/05/2013	S/M	S/M	S/N		1,682.00	511.56	10.00
310	Mampara de piso Privatt de 60x160cms Mod-16060	853	1241100087500000000000	mobiliario y equipo de oficina			31/05/2013	S/M	S/M	S/N		1,183.00	359.80	10.00
311	Mampara de piso Privatt de 60x160cms Mod-16060	854	1241100087600000000000	mobiliario y equipo de oficina			31/05/2013	S/M	S/M	S/N		1,183.00	359.80	10.00
312	Mampara de piso Privatt de 60x160cms Mod-16060	855	1241100087700000000000	mobiliario y equipo de oficina			31/05/2013	S/M	S/M	S/N		1,183.00	359.80	10.00
313	Mampara de piso Privatt de 60x160cms Mod-16060	856	1241100087800000000000	mobiliario y equipo de oficina			31/05/2013	S/M	S/M	S/N		1,183.00	359.80	10.00
314	Soporte Lateral en I mod-272 de 160 cms	857	1241100087900000000000	mobiliario y equipo de oficina			31/05/2013	S/M	S/M	S/N		398.44	121.24	10.00
315	Soporte Lateral en I mod-272 de 160 cms	858	1241100088000000000000	mobiliario y equipo de oficina			31/05/2013	S/M	S/M	S/N		398.44	121.24	10.00
316	Soporte Lateral en I mod-272 de 160 cms	859	1241100088100000000000	mobiliario y equipo de oficina			31/05/2013	S/M	S/M	S/N		398.44	121.24	10.00
317	Soporte Lateral en I mod-272 de 160 cms	860	1241100088200000000000	mobiliario y equipo de oficina			31/05/2013	S/M	S/M	S/N		398.44	121.24	10.00
318	Librero Colgante con Cerradura de 116x38x46 cms Mod 175	861	1241100088300000000000	mobiliario y equipo de oficina			31/05/2013	S/M	S/M	S/N		1,655.32	503.44	10.00
319	Librero Colgante con Cerradura de 116x38x46 cms Mod 175	862	1241100088400000000000	mobiliario y equipo de oficina			31/05/2013	S/M	S/M	S/N		1,655.32	503.44	10.00
320	Librero Colgante con Cerradura de 116x38x46 cms Mod 175	863	1241100088500000000000	mobiliario y equipo de oficina			31/05/2013	S/M	S/M	S/N		1,655.32	503.44	10.00
321	Librero Colgante con Cerradura de 116x38x46 cms Mod 175	864	1241100088600000000000	mobiliario y equipo de oficina			31/05/2013	S/M	S/M	S/N		1,655.32	503.44	10.00
322	Archivero de 3 Gavetas de 50x59x75 Mod 305	866	1241100088800000000000	mobiliario y equipo de oficina			31/05/2013	S/M	S/M	S/N		1,632.16	496.44	10.00
323	Archivero de 3 Gavetas de 50x59x75 Mod 305	867	1241100088900000000000	mobiliario y equipo de oficina			31/05/2013	S/M	S/M	S/N		1,632.16	496.44	10.00
324	Archivero de 3 Gavetas de 50x59x75 Mod 305	868	1241100089000000000000	mobiliario y equipo de oficina			31/05/2013	S/M	S/M	S/N		1,632.16	496.44	10.00
325	Sillón Operativo Venitto Mod-N261	869	1241100089100000000000	mobiliario y equipo de oficina			31/05/2013	S/M	S/M	S/N		1,285.32	390.88	10.00
326	Sillón Operativo Venitto Mod-N261	870	1241100089200000000000	mobiliario y equipo de oficina			31/05/2013	S/M	S/M	S/N		1,285.32	390.88	10.00
327	Sillón Operativo Venitto Mod-N261	871	1241100089300000000000	mobiliario y equipo de oficina			31/05/2013	S/M	S/M	S/N		1,285.32	390.88	10.00
328	Sillón Operativo Venitto Mod-N261	872	1241100089400000000000	mobiliario y equipo de oficina			31/05/2013	S/M	S/M	S/N		1,285.32	390.88	10.00



COMISION ESTATAL DE LOS
DERECHOS HUMANOS
SINALOA

COMISION ESTATAL DE LOS DERECHOS HUMANOS DE SINALOA

RUPERTO L. PALIZA #566
MIGUEL ALEMAN CULIACAN, SINALOA.

Características del Activo Fijo

<u>Núm.</u>	<u>Descripción</u>	<u>Núm. Inventario</u>	<u>Núm. Cta Contable</u>	<u>Cta. E.F.</u>	<u>Origen</u>	<u>Programa</u>	<u>Fecha Adq.</u>	<u>Marca</u>	<u>Modelo</u>	<u>Serie</u>	<u>Ubicación</u>	<u>Saldo</u>	<u>Dep. Acum.</u>	<u>% Dep'n</u>
329	Mampara de piso Privatt de 90X160 cms mod-CUR16	873	1241100089500000000000	mobiliario y equipo de oficina			31/05/2013	S/M	S/M	S/N		2,653.04	807.24	10.00
330	Mampara de piso Privatt de 90X160 cms mod-CUR16	874	1241100089600000000000	mobiliario y equipo de oficina			31/05/2013	S/M	S/M	S/N		2,653.04	807.24	10.00
331	Mampara de piso Privatt de 90X160 cms mod-CUR16	875	1241100089700000000000	mobiliario y equipo de oficina			31/05/2013	S/M	S/M	S/N		2,653.04	807.24	10.00
332	Mampara de piso Privatt de 90X160 cms mod-CUR16	876	1241100089800000000000	mobiliario y equipo de oficina			31/05/2013	S/M	S/M	S/N		2,653.04	807.24	10.00
333	Silla de Visita Mod-N122 Genova sin Brazos	877	1241100089900000000000	mobiliario y equipo de oficina			31/05/2013	S/M	S/M	S/N		323.96	98.28	10.00
334	Silla de Visita Mod-N122 Genova sin Brazos	878	1241100090000000000000	mobiliario y equipo de oficina			31/05/2013	S/M	S/M	S/N		323.96	98.28	10.00
335	Silla de Visita Mod-N122 Genova sin Brazos	879	1241100090100000000000	mobiliario y equipo de oficina			31/05/2013	S/M	S/M	S/N		323.96	98.28	10.00
336	Silla de Visita Mod-N122 Genova sin Brazos	880	1241100090200000000000	mobiliario y equipo de oficina			31/05/2013	S/M	S/M	S/N		323.96	98.28	10.00
337	Silla de Visita Mod-N122 Genova sin Brazos	881	1241100090300000000000	mobiliario y equipo de oficina			31/05/2013	S/M	S/M	S/N		323.96	98.28	10.00
338	Silla de Visita Mod-N122 Genova sin Brazos	882	1241100090400000000000	mobiliario y equipo de oficina			31/05/2013	S/M	S/M	S/N		323.96	98.28	10.00
339	Silla de Visita Mod-N122 Genova sin Brazos	883	1241100090500000000000	mobiliario y equipo de oficina			31/05/2013	S/M	S/M	S/N		323.96	98.28	10.00
340	Silla de Visita Mod-N122 Genova sin Brazos	884	1241100090600000000000	mobiliario y equipo de oficina			31/05/2013	S/M	S/M	S/N		323.96	98.28	10.00
341	Sillon Operativo Ventto Mod-N261 con Brazos	885	1241100090700000000000	mobiliario y equipo de oficina			31/05/2013	S/M	S/M	S/N		1,285.32	390.88	10.00
342	Banca de 3 plazas mod N379N	886	1241100090800000000000	mobiliario y equipo de oficina			31/05/2013	S/M	S/M	S/N		1,424.88	433.44	10.00
343	Banca de 3 plazas mod N379N	887	1241100090900000000000	mobiliario y equipo de oficina			31/05/2013	S/M	S/M	S/N		1,424.88	433.44	10.00
344	Banca de 3 plazas mod N379N	888	1241100091000000000000	mobiliario y equipo de oficina			31/05/2013	S/M	S/M	S/N		1,424.88	433.44	10.00
345	Enfriador de Agua de dos llaves mod-GXCF06	889	1241100091100000000000	mobiliario y equipo de oficina			31/05/2013	S/M	S/M	S/N		1,912.16	581.84	10.00
346	Mesa Central Mod-183 de 100x50x45 cms	890	1241100091200000000000	mobiliario y equipo de oficina			31/05/2013	S/M	S/M	S/N		735.60	223.72	10.00
347	Mesa Cuadrada de 75x80 cms mod-c-702	892	1241100091400000000000	mobiliario y equipo de oficina			31/05/2013	S/M	S/M	S/N		1,325.20	403.20	10.00
348	Silla de Visita Mod-A262 sin Brazos	893	1241100091500000000000	mobiliario y equipo de oficina			31/05/2013	S/M	S/M	S/N		539.16	163.80	10.00
349	Silla de Visita Mod-A262 sin Brazos	894	1241100091600000000000	mobiliario y equipo de oficina			31/05/2013	S/M	S/M	S/N		539.16	163.80	10.00
350	Silla de Visita Mod-A262 sin Brazos	895	1241100091700000000000	mobiliario y equipo de oficina			31/05/2013	S/M	S/M	S/N		539.16	163.80	10.00
351	Silla de Visita Mod-A262 sin Brazos	896	1241100091800000000000	mobiliario y equipo de oficina			31/05/2013	S/M	S/M	S/N		539.16	163.80	10.00
352	Silla de Visita Mod-A262 sin Brazos	897	1241100091900000000000	mobiliario y equipo de oficina			31/05/2013	S/M	S/M	S/N		539.16	163.80	10.00
353	Silla de Visita Mod-A262 sin Brazos	898	1241100092000000000000	mobiliario y equipo de oficina			31/05/2013	S/M	S/M	S/N		539.16	163.80	10.00
354	Silla de Visita Mod-A262 sin Brazos	899	1241100092100000000000	mobiliario y equipo de oficina			31/05/2013	S/M	S/M	S/N		539.16	163.80	10.00
355	Silla de Visita Mod-A262 sin Brazos	900	1241100092200000000000	mobiliario y equipo de oficina			31/05/2013	S/M	S/M	S/N		539.16	163.80	10.00
356	Mueble Exhibidor para folletos de 180x85x30 cms novafit	901	1241100092300000000000	mobiliario y equipo de oficina			31/05/2013	S/M	S/M	S/N		3,023.92	920.08	10.00
357	Librero Alto de 85x35x240 cms novafit	902	1241100092400000000000	mobiliario y equipo de oficina			31/05/2013	S/M	S/M	S/N		3,468.40	1,055.60	10.00
358	Librero Alto de 85x35x240 cms novafit	903	1241100092500000000000	mobiliario y equipo de oficina			31/05/2013	S/M	S/M	S/N		3,468.40	1,055.60	10.00
359	Librero Alto de 85x35x240 cms novafit	904	1241100092600000000000	mobiliario y equipo de oficina			31/05/2013	S/M	S/M	S/N		3,468.40	1,055.60	10.00
360	Librero Alto de 85x35x240 cms novafit	905	1241100092700000000000	mobiliario y equipo de oficina			31/05/2013	S/M	S/M	S/N		3,468.40	1,055.60	10.00
361	Librero Alto de 85x35x240 cms novafit	906	1241100092800000000000	mobiliario y equipo de oficina			31/05/2013	S/M	S/M	S/N		3,468.40	1,055.60	10.00
362	Modulo de Recepción Principal de 179x84x16 cms Mod-220P	907	1241100092900000000000	mobiliario y equipo de oficina			31/05/2013	S/M	S/M	S/N		4,136.56	1,258.60	10.00
363	Archivero de 3 Gavetas de 50x59x75 Mod 305	908	1241100093000000000000	mobiliario y equipo de oficina			31/05/2013	S/M	S/M	S/N		1,632.16	496.44	10.00
364	Sillon Operativo Ventto Mod-N261 con Brazos	909	1241100093100000000000	mobiliario y equipo de oficina			31/05/2013	S/M	S/M	S/N		1,285.32	390.88	10.00

Características del Activo Fijo

<u>Núm.</u>	<u>Descripción</u>	<u>Núm. Inventario</u>	<u>Núm. Cta Contable</u>	<u>Cta. E.F.</u>	<u>Origen</u>	<u>Programa</u>	<u>Fecha Adq.</u>	<u>Marca</u>	<u>Modelo</u>	<u>Serie</u>	<u>Ubicación</u>	<u>Saldo</u>	<u>Dep. Acum.</u>	<u>% Dep'n</u>
365	Modulo Delta con Porta Teclado y Porta cpu Mod 149 SKT	910	1241100093200000000000	mobiliario y equipo de oficina			31/05/2013	S/M	S/M	S/N		2,109.76	641.76	10.00
366	Modulo Delta con Porta Teclado y Porta cpu Mod 149 SKT	911	1241100093300000000000	mobiliario y equipo de oficina			31/05/2013	S/M	S/M	S/N		2,109.76	641.76	10.00
367	Mampara de piso Privatt de 90x160cms Mod-16090	912	1241100093400000000000	mobiliario y equipo de oficina			31/05/2013	S/M	S/M	S/N		1,682.00	511.56	10.00
368	Mampara de piso Privatt de 90x160cms Mod-16090	913	1241100093500000000000	mobiliario y equipo de oficina			31/05/2013	S/M	S/M	S/N		1,682.00	511.56	10.00
369	Mampara de piso Privatt de 60X160, Mod-16060	914	1241100093600000000000	mobiliario y equipo de oficina			31/05/2013	S/M	S/M	S/N		1,183.00	359.80	10.00
370	Soporte Lateral en l de 160 cms mod 272	915	1241100093700000000000	mobiliario y equipo de oficina			31/05/2013	S/M	S/M	S/N		398.44	121.24	10.00
371	Librero colgante con cerradura de 116x38x46 cms mod 175	916	1241100093800000000000	mobiliario y equipo de oficina			31/05/2013	S/M	S/M	S/N		1,655.32	503.44	10.00
372	Archivero de 3 Gavetas de 50x59x75 Mod 305	918	1241100094000000000000	mobiliario y equipo de oficina			31/05/2013	S/M	S/M	S/N		1,632.16	496.44	10.00
373	Archivero de 3 Gavetas de 50x59x75 Mod 305	919	1241100094100000000000	mobiliario y equipo de oficina			31/05/2013	S/M	S/M	S/N		1,632.16	496.44	10.00
374	Sillon Operativo Ventto Mod-N261 con Brazos	920	1241100094200000000000	mobiliario y equipo de oficina			31/05/2013	S/M	S/M	S/N		1,285.32	390.88	10.00
375	Sillon Operativo Ventto Mod-N261 con Brazos	921	1241100094300000000000	mobiliario y equipo de oficina			31/05/2013	S/M	S/M	S/N		1,285.32	390.88	10.00
376	Silla de Visita Mod-N122 Genova sin Brazos	922	1241100094400000000000	mobiliario y equipo de oficina			31/05/2013	S/M	S/M	S/N		323.96	98.28	10.00
377	Silla de Visita Mod-N122 Genova sin Brazos	923	1241100094500000000000	mobiliario y equipo de oficina			31/05/2013	S/M	S/M	S/N		323.96	98.28	10.00
378	Silla de Visita Mod-N122 Genova sin Brazos	924	1241100094600000000000	mobiliario y equipo de oficina			31/05/2013	S/M	S/M	S/N		323.96	98.28	10.00
379	Silla de Visita Mod-N122 Genova sin Brazos	925	1241100094700000000000	mobiliario y equipo de oficina			31/05/2013	S/M	S/M	S/N		323.96	98.28	10.00
380	Mampara de piso Privatt de 90x160cms Mod-cur16	926	1241100094800000000000	mobiliario y equipo de oficina			30/06/2013	S/M	S/M	S/N		2,681.87	778.41	10.00
381	Mampara de piso Privatt de 90x160cms Mod-cur16	927	1241100094900000000000	mobiliario y equipo de oficina			30/06/2013	S/M	S/M	S/N		2,681.87	778.41	10.00
382	Silla de visita mod-A-132D con brazos	928	1241100095000000000000	mobiliario y equipo de oficina			30/06/2013	S/M	S/M	S/N		545.01	157.95	10.00
383	Silla de visita mod-A-132D con brazos	929	1241100095100000000000	mobiliario y equipo de oficina			30/06/2013	S/M	S/M	S/N		545.01	157.95	10.00
384	Silla de visita mod-A-132D con brazos	930	1241100095200000000000	mobiliario y equipo de oficina			30/06/2013	S/M	S/M	S/N		545.01	157.95	10.00
385	Silla de visita mod-A-132D con brazos	931	1241100095300000000000	mobiliario y equipo de oficina			30/06/2013	S/M	S/M	S/N		545.01	157.95	10.00
386	Microfono Shure MX412/S	932	1241100095400000000000	mobiliario y equipo de oficina			30/06/2013	S/M	S/M	S/N		2,751.33	798.66	10.00
387	Teléfono inalambrico c/diadema tecnologia dect 6.0	933	1241100095500000000000	mobiliario y equipo de oficina			31/07/2013	S/M	S/M	S/N		2,035.50	562.90	10.00
388	Fuente de Poder para Conmutador Panasonic	934	1241100095600000000000	mobiliario y equipo de oficina			31/08/2013	S/M	S/M	S/N		3,673.50	966.50	10.00
389	Mesa Redonda Napoles 719 de 75 cm de altura y 110 cms maple	935	1241100095700000000000	mobiliario y equipo de oficina			30/09/2013	S/M	S/M	S/N		1,734.60	433.44	10.00
390	Sillon Milan con Descansa brazo Mod A132D Tela Negra	936	1241100095800000000000	mobiliario y equipo de oficina			30/09/2013	S/M	S/M	S/N		562.56	140.40	10.00
391	Sillon Milan con Descansa brazo Mod A132D Tela Negra	937	1241100095900000000000	mobiliario y equipo de oficina			30/09/2013	S/M	S/M	S/N		562.56	140.40	10.00
392	Sillon Milan con Descansa brazo Mod A132D Tela Negra	938	1241100096000000000000	mobiliario y equipo de oficina			30/09/2013	S/M	S/M	S/N		562.56	140.40	10.00
393	Sillon Milan con Descansa brazo Mod A132D Tela Negra	939	1241100096100000000000	mobiliario y equipo de oficina			30/09/2013	S/M	S/M	S/N		562.56	140.40	10.00
394	servidor compaq	940	1241300000100000000000	equipo de computo y tecnologias de la informatic			01/12/2001	S/M	S/M	S/N		0.00	56,554.70	33.33
395	pinza s ideal para rj-11	941	1241300000300000000000	equipo de computo y tecnologias de la informatic			01/09/2003	S/M	S/M	S/N		0.00	851.43	33.33
396	regulador sola basic 1000	947	1241300000200000000000	equipo de computo y tecnologias de la informatic			31/03/2005	S/M	S/M	S/N		0.00	276.00	33.33
397	cpu s-00144-348-719	950	1241300000500000000000	equipo de computo y tecnologias de la informatic			31/10/2008	S/M	S/M	S/N		0.00	5,243.21	33.33
398	monitor s-cnc817q93v	951	1241300000600000000000	equipo de computo y tecnologias de la informatic			31/10/2008	S/M	S/M	S/N		0.00	2,236.81	33.33
399	impresora mita fs1020 d	952	1241300001000000000000	equipo de computo y tecnologias de la informatic			06/07/2006	S/M	S/M	S/N		0.00	5,817.00	33.33



COMISION ESTATAL DE LOS
DERECHOS HUMANOS
SINALOA

COMISION ESTATAL DE LOS DERECHOS HUMANOS DE SINALOA

RUPERTO L. PALIZA #566
MIGUEL ALEMAN CULIACAN, SINALOA.

Características del Activo Fijo

<u>Núm.</u>	<u>Descripción</u>	<u>Núm. Inventario</u>	<u>Núm. Cta Contable</u>	<u>Cta. E.F.</u>	<u>Origen</u>	<u>Programa</u>	<u>Fecha Adq.</u>	<u>Marca</u>	<u>Modelo</u>	<u>Serie</u>	<u>Ubicación</u>	<u>Saldo</u>	<u>Dep. Acum.</u>	<u>% Dep'n</u>
400	impresora epson fx 890	953	1241300001100000000000	equipo de computo y tecnologias de la informac			19/01/2007	S/M	S/M	S/N		0.00	4,876.00	33.33
401	impresora epson stylucs-87	954	1241300001200000000000	equipo de computo y tecnologias de la informac			19/05/2007	S/M	S/M	S/N		0.00	1,380.00	33.33
402	impresora hp 3055	955	1241300001300000000000	equipo de computo y tecnologias de la informac			31/12/2007	S/M	S/M	S/N		0.00	10,235.00	33.33
403	servidor hewlett packard hp	956	1241300000700000000000	equipo de computo y tecnologias de la informac			31/12/2008	S/M	S/M	S/N		0.00	75,907.34	33.33
404	monitor aoc d3284ja234530	957	1241300000800000000000	equipo de computo y tecnologias de la informac			31/12/2008	S/M	S/M	S/N		0.00	2,294.30	33.33
405	cpu hp d2400m s-mxi85001s5	958	1241300000900000000000	equipo de computo y tecnologias de la informac			31/12/2008	S/M	S/M	S/N		0.00	5,588.21	33.33
406	switch concentrador 3 com	959	1241300001400000000000	equipo de computo y tecnologias de la informac			31/12/2008	S/M	S/M	S/N		0.00	1,437.50	33.33
407	router m-rv042	960	1241300001500000000000	equipo de computo y tecnologias de la informac			31/12/2008	S/M	S/M	S/N		0.00	5,232.50	33.33
408	impresora laserjet mod 3505n	961	1241300001600000000000	equipo de computo y tecnologias de la informac			31/12/2008	S/M	S/M	S/N		0.00	17,020.00	33.33
409	no break cdp 500va/280w	962	1241300003200000000000	equipo de computo y tecnologias de la informac			31/12/2008	S/M	S/M	S/N		0.00	815.00	33.33
410	no break cdp 900va/450w	963	1241300003300000000000	equipo de computo y tecnologias de la informac			31/12/2008	S/M	S/M	S/N		0.00	1,317.23	33.33
411	memoria s-jm3175643a-75	964	1241300003400000000000	equipo de computo y tecnologias de la informac			31/12/2008	S/M	S/M	S/N		0.00	776.25	33.33
412	laptop lenov0 3000	965	1241300003500000000000	equipo de computo y tecnologias de la informac			25/03/2009	S/M	S/M	S/N		0.00	5,900.65	33.33
413	impresora multifun.workcen 4150wx s-1993	966	1241300006100000000000	equipo de computo y tecnologias de la informac			24/12/2009	S/M	S/M	S/N		0.00	38,355.65	33.33
414	impresora multifun. xerox s-nrbo25752	967	1241300006200000000000	equipo de computo y tecnologias de la informac			24/12/2009	S/M	S/M	S/N		0.00	7,500.00	33.33
415	impresora multifun. xerox s-nrbo25754	968	1241300006300000000000	equipo de computo y tecnologias de la informac			24/12/2009	S/M	S/M	S/N		0.00	7,500.00	33.33
416	impresora laserjet mod-4014n de 45 ppm	969	1241300006400000000000	equipo de computo y tecnologias de la informac			23/12/2009	S/M	S/M	S/N		0.00	10,690.00	33.33
417	scanner hp mod-5590 de 2400 depi 48 bits	970	1241300006500000000000	equipo de computo y tecnologias de la informac			23/12/2009	S/M	S/M	S/N		0.00	6,790.00	33.33
418	scanner hp mod-g2410 de 1200 dpi 48 bits	971	1241300006600000000000	equipo de computo y tecnologias de la informac			23/12/2009	S/M	S/M	S/N		0.00	1,325.00	33.33
419	video proyector epson powerlite mod9s8+ de	972	1241300006700000000000	equipo de computo y tecnologias de la informac			23/12/2009	S/M	S/M	S/N		0.00	6,970.00	33.33
420	fax hp mod - 640-1	974	1241300006900000000000	equipo de computo y tecnologias de la informac			23/12/2009	S/M	S/M	S/N		0.00	1,290.00	33.33
421	fax hp mod - 640-2	975	1241300007000000000000	equipo de computo y tecnologias de la informac			23/12/2009	S/M	S/M	S/N		0.00	1,290.00	33.33
422	fax hp mod - 640-3	976	1241300007100000000000	equipo de computo y tecnologias de la informac			23/12/2009	S/M	S/M	S/N		0.00	1,290.00	33.33
423	camara digital canon powershot a 480 10 megapix.	977	1241300007200000000000	equipo de computo y tecnologias de la informac			23/12/2009	S/M	S/M	S/N		0.00	1,760.00	33.33
424	camara digital canon powershot a 480 10 megapix.	978	1241300007400000000000	equipo de computo y tecnologias de la informac			23/12/2009	S/M	S/M	S/N		0.00	1,760.00	33.33
425	camara digital hp s360 de 12 megapixeles lcd 3"	979	1241300007500000000000	equipo de computo y tecnologias de la informac			23/12/2009	S/M	S/M	S/N		0.00	2,100.00	33.33
426	camara digital hp s360 de 12 megapixeles lcd 3"	980	1241300007600000000000	equipo de computo y tecnologias de la informac			23/12/2009	S/M	S/M	S/N		0.00	2,100.00	33.33
427	camar de video canon mod - dc410zoom optico 37x/d	981	1241300007700000000000	equipo de computo y tecnologias de la informac			23/12/2009	S/M	S/M	S/N		0.00	4,890.00	33.33
428	camar de video canon mod - dc410zoom optico 37x/d	982	1241300007900000000000	equipo de computo y tecnologias de la informac			23/12/2009	S/M	S/M	S/N		0.00	4,890.00	33.33
429	camar de video canon mod - dc410zoom optico 37x/d	983	1241300008000000000000	equipo de computo y tecnologias de la informac			23/12/2009	S/M	S/M	S/N		0.00	4,890.00	33.33
430	monitor-tele. samsg 32" serie hdm-32b350(alta dif.)	984	1241300008100000000000	equipo de computo y tecnologias de la informac			23/12/2009	S/M	S/M	S/N		0.00	6,890.00	33.33
431	switch de 24 puertos 3com	985	1241300008200000000000	equipo de computo y tecnologias de la informac			23/12/2009	S/M	S/M	S/N		0.00	1,650.00	33.33
432	switch de 16 puertos 3 com	986	1241300008300000000000	equipo de computo y tecnologias de la informac			23/12/2009	S/M	S/M	S/N		0.00	1,240.00	33.33
433	switch de 16 puertos 3 com	987	1241300008400000000000	equipo de computo y tecnologias de la informac			23/12/2009	S/M	S/M	S/N		0.00	1,240.00	33.33
434	computadora hp mod-dx2450 mxi9410wko	988	1241300008500000000000	equipo de computo y tecnologias de la informac			23/12/2009	S/M	S/M	S/N		0.00	10,982.30	33.33
435	computadora hp mod-dx2450 mxi9410wdy	989	1241300008600000000000	equipo de computo y tecnologias de la informac			23/12/2009	S/M	S/M	S/N		0.00	10,982.30	33.33
436	computadora hp mod-dx2450 mxi9410wf8	990	1241300008700000000000	equipo de computo y tecnologias de la informac			23/12/2009	S/M	S/M	S/N		0.00	10,982.30	33.33



COMISION ESTATAL DE LOS
DERECHOS HUMANOS
SINALOA

COMISION ESTATAL DE LOS DERECHOS HUMANOS DE SINALOA

RUPERTO L. PALIZA #566
MIGUEL ALEMAN CULIACAN, SINALOA.

Características del Activo Fijo

<u>Núm.</u>	<u>Descripción</u>	<u>Núm. Inventario</u>	<u>Núm. Cta Contable</u>	<u>Cta. E.F.</u>	<u>Origen</u>	<u>Programa</u>	<u>Fecha Adq.</u>	<u>Marca</u>	<u>Modelo</u>	<u>Serie</u>	<u>Ubicación</u>	<u>Saldo</u>	<u>Dep. Acum.</u>	<u>% Dep'n</u>
437	computadora hp mod-dx2450 mxl9421rvb	991	1241300008800000000000	equipo de computo y tecnologias de la informac			23/12/2009	S/M	S/M	S/N		0.00	10,982.30	33.33
438	computadora hp mod-dx2450 mcl9421rp7	992	1241300008900000000000	equipo de computo y tecnologias de la informac			23/12/2009	S/M	S/M	S/N		0.00	10,982.30	33.33
439	computadora hp mod-dx2450 mxl94225f3	993	1241300009000000000000	equipo de computo y tecnologias de la informac			23/12/2009	S/M	S/M	S/N		0.00	10,982.30	33.33
440	computadora hp mod-dx2450 mxl9421rsn	994	1241300009100000000000	equipo de computo y tecnologias de la informac			23/12/2009	S/M	S/M	S/N		0.00	10,982.30	33.33
441	computadora hp mod-dx2450 mxl94225d8	995	1241300009200000000000	equipo de computo y tecnologias de la informac			23/12/2009	S/M	S/M	S/N		0.00	10,982.30	33.33
442	computadora hp mod-dx2450 mxl94225fm	996	1241300009300000000000	equipo de computo y tecnologias de la informac			23/12/2009	S/M	S/M	S/N		0.00	10,982.30	33.33
443	computadora hp mod-dx2450 mxl9421rq4	998	1241300009500000000000	equipo de computo y tecnologias de la informac			23/12/2009	S/M	S/M	S/N		0.00	10,982.30	33.33
444	computadora hp mod-dx2450 mxl94225cv	999	1241300009600000000000	equipo de computo y tecnologias de la informac			23/12/2009	S/M	S/M	S/N		0.00	10,982.30	33.33
445	computadora hp mod-dx2450 mxl94225fx	1000	1241300009700000000000	equipo de computo y tecnologias de la informac			23/12/2009	S/M	S/M	S/N		0.00	10,982.30	33.33
446	computadora hp mod-dx2450 mxl94225d9	1001	1241300009800000000000	equipo de computo y tecnologias de la informac			23/12/2009	S/M	S/M	S/N		0.00	10,982.30	33.33
447	computadora hp mod-dx2450 mxl9410wdx	1002	1241300009900000000000	equipo de computo y tecnologias de la informac			23/12/2009	S/M	S/M	S/N		0.00	10,982.30	33.33
448	computadora hp mod-dx2450 mxl94225fh	1003	1241300010000000000000	equipo de computo y tecnologias de la informac			23/12/2009	S/M	S/M	S/N		0.00	10,982.30	33.33
449	computadora hp mod-dx2450 mxl9421rp2	1004	1241300010100000000000	equipo de computo y tecnologias de la informac			23/12/2009	S/M	S/M	S/N		0.00	10,982.30	33.33
450	computadora hp mod-dx2450 mxl9421rwd	1005	1241300010200000000000	equipo de computo y tecnologias de la informac			23/12/2009	S/M	S/M	S/N		0.00	10,982.30	33.33
451	computadora hp mod-dx2450 mxl9421rwc	1006	1241300010300000000000	equipo de computo y tecnologias de la informac			23/12/2009	S/M	S/M	S/N		0.00	10,982.30	33.33
452	computadora hp mod-dx2450 mxl9421rx0	1007	1241300010400000000000	equipo de computo y tecnologias de la informac			23/12/2009	S/M	S/M	S/N		0.00	10,982.30	33.33
453	computadora hp mod-dx2450 mxl9421rm	1008	1241300010500000000000	equipo de computo y tecnologias de la informac			23/12/2009	S/M	S/M	S/N		0.00	10,982.30	33.33
454	computadora hp mod-dx2450 mxl94303tv	1009	1241300010600000000000	equipo de computo y tecnologias de la informac			23/12/2009	S/M	S/M	S/N		0.00	10,982.30	33.33
455	computadora hp mod-dx2450 mxl94225d6	1010	1241300010700000000000	equipo de computo y tecnologias de la informac			23/12/2009	S/M	S/M	S/N		0.00	10,982.30	33.33
456	computadora hpmod-dx2450 mxl94225d7	1011	1241300010800000000000	equipo de computo y tecnologias de la informac			23/12/2009	S/M	S/M	S/N		0.00	10,982.30	33.33
457	computadora hp mod-dx2450 mxl9410wf1	1012	1241300010900000000000	equipo de computo y tecnologias de la informac			23/12/2009	S/M	S/M	S/N		0.00	10,982.30	33.33
458	computadora hp mod-dx2450 mxl9410wk9	1013	1241300011000000000000	equipo de computo y tecnologias de la informac			23/12/2009	S/M	S/M	S/N		0.00	10,982.30	33.33
459	computadora hp mod-dx2450 mxl94303tw	1014	1241300011100000000000	equipo de computo y tecnologias de la informac			23/12/2009	S/M	S/M	S/N		0.00	10,982.30	33.33
460	computadora hp mod-dx2450 mxl9421rwb	1015	1241300011200000000000	equipo de computo y tecnologias de la informac			23/12/2009	S/M	S/M	S/N		0.00	10,982.30	33.33
461	computadora hp mod-dx2450 mxl94225fb	1016	1241300011300000000000	equipo de computo y tecnologias de la informac			23/12/2009	S/M	S/M	S/N		0.00	10,982.30	33.33
462	computadora hp mod-dx2450 mxl9421rwb	1017	1241300011400000000000	equipo de computo y tecnologias de la informac			23/12/2009	S/M	S/M	S/N		0.00	10,982.30	33.33
463	computadora hp mod-dx2450 mxl9410wkn	1018	1241300011500000000000	equipo de computo y tecnologias de la informac			23/12/2009	S/M	S/M	S/N		0.00	10,982.30	33.33
464	computadora hp mod-dx2450 mxl9421rph	1019	1241300011600000000000	equipo de computo y tecnologias de la informac			23/12/2009	S/M	S/M	S/N		0.00	10,982.30	33.33
465	computadora hp mod-dx2450 mxl9421rs1	1020	1241300011700000000000	equipo de computo y tecnologias de la informac			23/12/2009	S/M	S/M	S/N		0.00	10,982.30	33.33
466	computadora hp mod-dx2450 mxl9410wks	1022	1241300011900000000000	equipo de computo y tecnologias de la informac			23/12/2009	S/M	S/M	S/N		0.00	10,982.30	33.33
467	computadora hp mod-dx2450 mxl9410wkc	1023	1241300012100000000000	equipo de computo y tecnologias de la informac			23/12/2009	S/M	S/M	S/N		0.00	10,982.30	33.33
468	computadora hp mod-dx2450 mxl9421rtm	1024	1241300012200000000000	equipo de computo y tecnologias de la informac			23/12/2009	S/M	S/M	S/N		0.00	10,982.30	33.33
469	computadora hp mod-dx2450 mxl9410wf7	1025	1241300012300000000000	equipo de computo y tecnologias de la informac			23/12/2009	S/M	S/M	S/N		0.00	10,982.60	33.33
470	computadora hp compaq mod dc7900mxj9	1026	1241300012400000000000	equipo de computo y tecnologias de la informac			23/12/2009	S/M	S/M	S/N		0.00	14,900.00	33.33
471	equipo portatil hp/compaq 610 cnu9356vb6	1027	1241300012500000000000	equipo de computo y tecnologias de la informac			23/12/2009	S/M	S/M	S/N		0.00	8,890.00	33.33
472	nobreck cdp de 500va s-0912180200582	1028	1241300012600000000000	equipo de computo y tecnologias de la informac			29/06/2010	S/M	S/M	S/N		0.00	870.00	33.33
473	nobreck cdp de 500va s-0912180200416	1029	1241300012700000000000	equipo de computo y tecnologias de la informac			29/06/2010	S/M	S/M	S/N		0.00	870.00	33.33



COMISION ESTATAL DE LOS
DERECHOS HUMANOS
SINALOA

COMISION ESTATAL DE LOS DERECHOS HUMANOS DE SINALOA

RUPERTO L. PALIZA #566
MIGUEL ALEMAN CULIACAN, SINALOA.

Características del Activo Fijo

<u>Núm.</u>	<u>Descripción</u>	<u>Núm. Inventario</u>	<u>Núm. Cta Contable</u>	<u>Cta. E.F.</u>	<u>Origen</u>	<u>Programa</u>	<u>Fecha Adq.</u>	<u>Marca</u>	<u>Modelo</u>	<u>Serie</u>	<u>Ubicación</u>	<u>Saldo</u>	<u>Dep. Acum.</u>	<u>% Dep'n</u>
474	nobreck cdp de 500va s-0912180200581	1030	1241300012800000000000	equipo de computo y tecnologias de la informatic			29/06/2010	S/M	S/M	S/N		0.00	870.00	33.33
475	nobreck cdp de 500va s-0912180200323	1031	1241300012900000000000	equipo de computo y tecnologias de la informatic			29/06/2010	S/M	S/M	S/N		0.00	870.00	33.33
476	nobreck cdp de 500va s-0912180200324	1032	1241300013000000000000	equipo de computo y tecnologias de la informatic			29/06/2010	S/M	S/M	S/N		0.00	870.00	33.33
477	impresora laser jet s-vnb3225167 hp	1033	1241300013100000000000	equipo de computo y tecnologias de la informatic			21/12/2010	S/M	S/M	S/N		0.00	1,445.24	33.33
478	fax ihpl640 s-cn0914z18g hp	1034	1241300013200000000000	equipo de computo y tecnologias de la informatic			21/12/2010	S/M	S/M	S/N		0.00	1,090.40	33.33
479	computadora hp cpu, monitor, mouse, teclado nobreak	1035	1241300013300000000000	equipo de computo y tecnologias de la informatic			16/12/2010	S/M	S/M	S/N		0.00	11,975.00	33.33
480	computadora hp cpu, monitor, mouse, teclado nobreak	1036	1241300013400000000000	equipo de computo y tecnologias de la informatic			16/12/2010	S/M	S/M	S/N		0.00	11,975.00	33.33
481	computadora hp cpu, monitor, mouse, teclado nobreak	1037	1241300013500000000000	equipo de computo y tecnologias de la informatic			16/12/2010	S/M	S/M	S/N		0.00	11,975.00	33.33
482	impresora multifuncional hp s-cn049f22cd	1038	1241300013600000000000	equipo de computo y tecnologias de la informatic			16/12/2010	S/M	S/M	S/N		0.00	1,100.00	33.33
483	impresora multifuncional hp s-cn03cf513v	1039	1241300013700000000000	equipo de computo y tecnologias de la informatic			16/12/2010	S/M	S/M	S/N		0.00	1,100.00	33.33
484	impresora multifuncional hp s-cn03cf513v	1040	1241300013800000000000	equipo de computo y tecnologias de la informatic			16/12/2010	S/M	S/M	S/N		0.00	1,100.00	33.33
485	impresora hp a color s-cnbf106196 cp1525nw	1041	1241300013900000000000	equipo de computo y tecnologias de la informatic			16/12/2010	S/M	S/M	S/N		0.00	3,990.00	33.33
486	maquina de escribir brother s-gok612528 gx6750sp	1042	1241300014000000000000	equipo de computo y tecnologias de la informatic			16/12/2010	S/M	S/M	S/N		0.00	1,945.00	33.33
487	maquina de escribir brother s-fok48185 gx6750sp	1043	1241300014100000000000	equipo de computo y tecnologias de la informatic			16/12/2010	S/M	S/M	S/N		0.00	1,945.00	33.33
488	multifuncional xerox 3550 s-svm656979	1045	1241300014300000000000	equipo de computo y tecnologias de la informatic			27/04/2011	S/M	S/M	S/N		0.00	13,334.20	33.33
489	equipo de computo mod-at493av#997 s-mxl1070hg9	1046	1241300014400000000000	equipo de computo y tecnologias de la informatic			30/09/2011	S/M	S/M	S/N		0.00	9,628.00	33.33
490	equipo de computo mod-at493av#997 s-mxl10800sd	1047	1241300014500000000000	equipo de computo y tecnologias de la informatic			30/09/2011	S/M	S/M	S/N		0.00	9,628.00	33.33
491	equipo de computo mod-at493av#997 s-mxl10600w9	1048	1241300014600000000000	equipo de computo y tecnologias de la informatic			30/09/2011	S/M	S/M	S/N		0.00	9,628.00	33.33
492	equipo de computo mod-at493av#997 s-mxl1070jfj	1049	1241300014700000000000	equipo de computo y tecnologias de la informatic			30/09/2011	S/M	S/M	S/N		0.00	9,628.00	33.33
493	equipo de computo mod-at493av#997 s-mxl1070jg9	1050	1241300014800000000000	equipo de computo y tecnologias de la informatic			30/09/2011	S/M	S/M	S/N		0.00	9,628.00	33.33
494	equipo de computo mod-at493av#997 s-mxl1110qdf	1051	1241300014900000000000	equipo de computo y tecnologias de la informatic			30/09/2011	S/M	S/M	S/N		0.00	9,628.00	33.33
495	rgulador marutson ups mic500a s-121104301070	1052	1241300015000000000000	equipo de computo y tecnologias de la informatic			30/09/2011	S/M	S/M	S/N		0.00	687.88	33.33
496	rgulador marutson ups mic500a s-121104301042	1053	1241300015100000000000	equipo de computo y tecnologias de la informatic			30/09/2011	S/M	S/M	S/N		0.00	687.88	33.33
497	rgulador marutson ups mic500a s-121102309429	1054	1241300015200000000000	equipo de computo y tecnologias de la informatic			30/09/2011	S/M	S/M	S/N		0.00	687.88	33.33
498	rgulador marutson ups mic500a s-121104301039	1055	1241300015300000000000	equipo de computo y tecnologias de la informatic			30/09/2011	S/M	S/M	S/N		0.00	687.88	33.33
499	rgulador marutson ups mic500a s-121107311025	1056	1241300015400000000000	equipo de computo y tecnologias de la informatic			30/09/2011	S/M	S/M	S/N		0.00	687.88	33.33
500	rgulador marutson ups mic500a	1057	1241300015500000000000	equipo de computo y tecnologias de la informatic			30/09/2011	S/M	S/M	S/N		0.00	687.88	33.33
501	equipo lap top hp 435 s-4z12304g9	1058	1241300015600000000000	equipo de computo y tecnologias de la informatic			30/09/2011	S/M	S/M	S/N		0.00	6,833.56	33.33
502	computadora hp 6005 s-mxl0442tv5	1059	1241300015700000000000	equipo de computo y tecnologias de la informatic			30/09/2011	S/M	S/M	S/N		0.00	10,730.00	33.33
503	computadora hp 6005 s-mxl1131dnf	1060	1241300015800000000000	equipo de computo y tecnologias de la informatic			30/09/2011	S/M	S/M	S/N		0.00	10,730.00	33.33
504	computadora hp 6005 s-mxl1131dnw	1061	1241300015900000000000	equipo de computo y tecnologias de la informatic			30/09/2011	S/M	S/M	S/N		0.00	10,730.00	33.33
505	computadora hp 6005 s-mxl1131dpd	1062	1241300016000000000000	equipo de computo y tecnologias de la informatic			30/09/2011	S/M	S/M	S/N		0.00	10,730.00	33.33
506	computadora hp 6005 s-mxl1131dpt	1063	1241300016100000000000	equipo de computo y tecnologias de la informatic			30/09/2011	S/M	S/M	S/N		0.00	10,730.00	33.33
507	computadora hp 6005 s-mxl1131dpx	1064	1241300016200000000000	equipo de computo y tecnologias de la informatic			30/09/2011	S/M	S/M	S/N		0.00	10,730.00	33.33
508	computadora hp 6005 s-mxl1131dp8	1065	1241300016300000000000	equipo de computo y tecnologias de la informatic			30/09/2011	S/M	S/M	S/N		0.00	10,730.00	33.33
509	apple imac 27"2.7 ghz quad-core intel core i5	1066	1241300016500000000000	equipo de computo y tecnologias de la informatic			31/10/2011	S/M	S/M	S/N		0.00	44,022.00	33.33
510	equipo de gravación (camara,lente tarjeta,microfon	1067	1241300016600000000000	equipo de computo y tecnologias de la informatic			31/10/2011	S/M	S/M	S/N		0.00	45,228.40	33.33

Características del Activo Fijo

<u>Núm.</u>	<u>Descripción</u>	<u>Núm. Inventario</u>	<u>Núm. Cta Contable</u>	<u>Cta. E.F.</u>	<u>Origen</u>	<u>Programa</u>	<u>Fecha Adq.</u>	<u>Marca</u>	<u>Modelo</u>	<u>Serie</u>	<u>Ubicación</u>	<u>Saldo</u>	<u>Dep. Acum.</u>	<u>% Dep'n</u>
511	Equipo de Computo Pavillion P-6 2105LA S-MMX21302TZ	1069	1241300017400000000000	equipo de computo y tecnologias de la informac			30/04/2012	S/M	S/M	S/N		0.00	8,455.00	33.33
512	Equipo de Computo Pavillion P-6 2105LA S-MMX2050QN1	1070	1241300017500000000000	equipo de computo y tecnologias de la informac			30/04/2012	S/M	S/M	S/N		0.00	8,455.00	33.33
513	Equipo de Computo Pavillion P-6 2105LA S-MMX2050QQQ	1071	1241300017600000000000	equipo de computo y tecnologias de la informac			30/04/2012	S/M	S/M	S/N		0.00	8,455.00	33.33
514	No Break Complet ERI S017S 11ZZ330085	1072	1241300017700000000000	equipo de computo y tecnologias de la informac			30/04/2012	S/M	S/M	S/N		0.00	730.01	33.33
515	No Break Complet ERI S017S 11ZZ330097	1073	1241300017800000000000	equipo de computo y tecnologias de la informac			30/04/2012	S/M	S/M	S/N		0.00	730.01	33.33
516	No Break Complet ERI S017S 11ZZ330025	1074	1241300017900000000000	equipo de computo y tecnologias de la informac			30/04/2012	S/M	S/M	S/N		0.00	730.00	33.33
517	Impresora Phaser 6000 Serie YXL115945	1075	1241300018000000000000	equipo de computo y tecnologias de la informac			14/05/2012	S/M	S/M	S/N		0.00	3,520.60	33.33
518	Equipo de Computo Pavillion P-6 2105LA S-MMX2050QKZ	1076	1241300018100000000000	equipo de computo y tecnologias de la informac			14/05/2012	S/M	S/M	S/N		0.00	8,960.01	33.33
519	Equipo de Computo Pavillion P-6 2105LA S-MMX2050QMC	1077	1241300018200000000000	equipo de computo y tecnologias de la informac			14/05/2012	S/M	S/M	S/N		0.00	8,960.00	33.33
520	Equipo de Computo Pavillion P-6 2105LA S-MMX2050QN3	1078	1241300018300000000000	equipo de computo y tecnologias de la informac			14/05/2012	S/M	S/M	S/N		0.00	8,960.00	33.33
521	Equipo de Computo Pavillion P-6 2105LA S-MMX21302C1	1079	1241300018400000000000	equipo de computo y tecnologias de la informac			14/05/2012	S/M	S/M	S/N		0.00	8,960.00	33.33
522	No Break Complet MT505 11ZZ350327	1080	1241300018500000000000	equipo de computo y tecnologias de la informac			15/05/2012	S/M	S/M	S/N		0.00	730.00	33.33
523	No Break Complet MT505 11ZZ350211	1081	1241300018600000000000	equipo de computo y tecnologias de la informac			15/05/2012	S/M	S/M	S/N		0.00	730.00	33.33
524	No Break Complet MT505 11ZZ350212	1082	1241300018700000000000	equipo de computo y tecnologias de la informac			15/05/2012	S/M	S/M	S/N		0.00	730.00	33.33
525	No Break Complet MT505 11ZZ350306	1083	1241300018800000000000	equipo de computo y tecnologias de la informac			15/05/2012	S/M	S/M	S/N		0.00	730.00	33.33
526	Camara Digital HP CW450t Serie B11010027921	1084	1241300018900000000000	equipo de computo y tecnologias de la informac			26/04/2012	S/M	S/M	S/N		0.00	1,095.00	33.33
527	Video Camara Canon FS400 Serie 5026B00192AA	1085	1241300019000000000000	equipo de computo y tecnologias de la informac			26/04/2012	S/M	S/M	S/N		0.00	3,650.00	33.33
528	Multifuncional xerox WorkCentre 3220DN Serie UAK514417	1086	1241300019100000000000	equipo de computo y tecnologias de la informac			17/05/2012	S/M	S/M	S/N		0.00	8,700.00	33.33
529	Camara Canon Powershot Mod A-1300 432062000867	1087	1241300019200000000000	equipo de computo y tecnologias de la informac			07/06/2012	S/M	S/M	S/N		0.00	2,081.63	33.33
530	Equipo de Computo Pavillion P-6 2115 MXX2050G97 Inc Monitor S-CNC202PZFW	1088	1241300019300000000000	equipo de computo y tecnologias de la informac			07/06/2012	S/M	S/M	S/N		0.00	11,922.10	33.33
531	Videocamara Cannon Mod HFR300 S-522434118036	1089	1241300019400000000000	equipo de computo y tecnologias de la informac			17/05/2012	S/M	S/M	S/N		0.00	6,727.62	33.33
532	IPAD 2 WIFI 16GB Negro DR5HMAX4DFHW	1090	1241300019500000000000	equipo de computo y tecnologias de la informac			13/06/2012	S/M	S/M	S/N		0.00	6,099.00	33.33
533	Organizador Vertical de 45 Unidades Doble Hellemmantyton	1092	1241300019700000000000	equipo de computo y tecnologias de la informac			18/12/2012	S/M	S/M	S/N		192.95	2,118.93	33.33
534	Organizador Horizontal Doble 2UWMB2	1093	1241300019800000000000	equipo de computo y tecnologias de la informac			18/12/2012	S/M	S/M	S/N		106.48	1,169.52	33.33
535	Organizador Horizontal Doble 2UWMB2	1094	1241300019900000000000	equipo de computo y tecnologias de la informac			18/12/2012	S/M	S/M	S/N		106.48	1,169.52	33.33
536	Organizador Horizontal Doble 2UWMB2	1095	1241300020000000000000	equipo de computo y tecnologias de la informac			18/12/2012	S/M	S/M	S/N		106.48	1,169.52	33.33
537	Barra de 10 Contactos Horizontal NORTH612DKL	1096	1241300020100000000000	equipo de computo y tecnologias de la informac			18/12/2012	S/M	S/M	S/N		130.50	1,435.50	33.33
538	Switch de 24 Puertos HP 1410-24G 10/100/1000	1097	1241300020200000000000	equipo de computo y tecnologias de la informac			18/12/2012	S/M	S/M	S/N		860.59	9,463.41	33.33
539	Camara Cannon Powershot A2300 Serie (21)502065122321	1098	1241300020300000000000	equipo de computo y tecnologias de la informac			27/02/2013	S/M	S/M	S/N		197.36	1,222.64	33.33
540	Disco Duro Externo 3Tb Seagate	1099	1241300020400000000000	equipo de computo y tecnologias de la informac			22/04/2013	S/M	S/M	S/N		392.55	1,625.45	33.33
541	Tarjeta 16 extensiones analogicas con caller id y lampara de mensaje S-JBCF159961	1100	1241300020500000000000	equipo de computo y tecnologias de la informac			07/06/2013	S/M	S/M	S/N		1,879.29	5,637.87	33.33
542	Organizador Horizontal Doble Panduit de 2ur	1101	1241300020600000000000	equipo de computo y tecnologias de la informac			07/06/2013	S/M	S/M	S/N		280.81	841.86	33.33
543	Organizador Horizontal Doble Panduit de 2ur	1102	1241300020700000000000	equipo de computo y tecnologias de la informac			07/06/2013	S/M	S/M	S/N		280.81	841.86	33.33



COMISION ESTATAL DE LOS
DERECHOS HUMANOS
SINALOA

COMISION ESTATAL DE LOS DERECHOS HUMANOS DE SINALOA

RUPERTO L. PALIZA #566
MIGUEL ALEMAN CULIACAN, SINALOA.

Características del Activo Fijo

<u>Núm.</u>	<u>Descripción</u>	<u>Núm. Inventario</u>	<u>Núm. Cta Contable</u>	<u>Cta. E.F.</u>	<u>Origen</u>	<u>Programa</u>	<u>Fecha Adq.</u>	<u>Marca</u>	<u>Modelo</u>	<u>Serie</u>	<u>Ubicación</u>	<u>Saldo</u>	<u>Dep. Acum.</u>	<u>% Dep'n</u>
544	Organizador Horizontal Doble Panduit de 2ur	1103	1241300020800000000000	equipo de computo y tecnologias de la informac			07/06/2013	S/M	S/M	S/N		280.81	841.86	33.33
545	Organizador Horizontal Doble Panduit de 2ur	1104	1241300020900000000000	equipo de computo y tecnologias de la informac			07/06/2013	S/M	S/M	S/N		280.81	841.86	33.33
546	Organizador Vertical Doble de 7 ft	1105	1241300021000000000000	equipo de computo y tecnologias de la informac			07/06/2013	S/M	S/M	S/N		973.50	2,920.05	33.33
547	SF 300-48 48-PORT 10/100 Managed switch gigabit uplinks S-DN1164907 AM	1106	1241300021100000000000	equipo de computo y tecnologias de la informac			07/06/2013	S/M	S/M	S/N		2,956.71	8,869.23	33.33
548	Impresora FS 1035 MFP Serie NW13213225	1107	1241300021200000000000	equipo de computo y tecnologias de la informac			13/07/2013	S/M	S/M	S/N		4,389.12	11,410.88	33.33
549	Impresora FS 1035 MFP Serie NW12X09822	1108	1241300021300000000000	equipo de computo y tecnologias de la informac			31/08/2013	S/M	S/M	S/N		4,828.00	10,972.00	33.33
550	Equipo de Computo HP All in One 1155 S-5CM32701GY	1109	1241300021400000000000	equipo de computo y tecnologias de la informac			30/09/2013	S/M	S/M	S/N		2,326.88	4,653.12	33.33
551	No Break Complet MT 505 55VA S-13ZY260133	1110	1241300021500000000000	equipo de computo y tecnologias de la informac			30/09/2013	S/M	S/M	S/N		251.44	502.56	33.33
552	No Break Complet MT 505 55VA S-13ZY260136	1111	1241300021600000000000	equipo de computo y tecnologias de la informac			30/09/2013	S/M	S/M	S/N		251.44	502.56	33.33
553	No Break Complet MT 505 55VA S-13ZY260165	1112	1241300021700000000000	equipo de computo y tecnologias de la informac			30/09/2013	S/M	S/M	S/N		251.44	502.56	33.33
554	computadora compaq s-6x24-kn8zadaf	1113	1241300002100000000000	equipo de computo y tecnologias de la informac			01/01/1900	S/M	S/M	S/N		0.00	739.00	33.33
555	Librero Colgante maple/alum italia M182	352	1241100028100000000000	mobiliario y equipo de oficina			23/12/2009	S/M	S/M	S/N		920.23	1,244.07	10.00
556	Librero Colgante maple/alum italia M183	353	1241100028200000000000	mobiliario y equipo de oficina			23/12/2009	S/M	S/M	S/N		920.23	1,244.07	10.00
557	Librero Colgante maple/alum italia M184	354	1241100028300000000000	mobiliario y equipo de oficina			23/12/2009	S/M	S/M	S/N		920.23	1,244.07	10.00
558	Librero Colgante maple/alum italia M185	355	1241100028400000000000	mobiliario y equipo de oficina			23/12/2009	S/M	S/M	S/N		920.23	1,244.07	10.00
559	Librero Colgante maple/alum italia M186	356	1241100028500000000000	mobiliario y equipo de oficina			23/12/2009	S/M	S/M	S/N		920.23	1,244.07	10.00
560	Librero Colgante maple/alum italia M187	357	1241100028600000000000	mobiliario y equipo de oficina			23/12/2009	S/M	S/M	S/N		920.23	1,244.07	10.00
561	Librero Colgante maple/alum italia M188	358	1241100028700000000000	mobiliario y equipo de oficina			23/12/2009	S/M	S/M	S/N		920.23	1,244.07	10.00
562	Librero Colgante maple/alum italia M189	359	1241100028800000000000	mobiliario y equipo de oficina			23/12/2009	S/M	S/M	S/N		920.23	1,244.07	10.00
563	Librero Colgante maple/alum italia M190	360	1241100028900000000000	mobiliario y equipo de oficina			23/12/2009	S/M	S/M	S/N		920.23	1,244.07	10.00
564	Librero Colgante maple/alum italia M191	361	1241100029000000000000	mobiliario y equipo de oficina			23/12/2009	S/M	S/M	S/N		920.23	1,244.07	10.00
565	Librero Colgante maple/alum italia M192	362	1241100029100000000000	mobiliario y equipo de oficina			23/12/2009	S/M	S/M	S/N		920.23	1,244.07	10.00
566	Librero Colgante maple/alum italia M193	363	1241100029200000000000	mobiliario y equipo de oficina			23/12/2009	S/M	S/M	S/N		920.23	1,244.07	10.00
567	Librero Colgante maple/alum italia M194	364	1241100029300000000000	mobiliario y equipo de oficina			23/12/2009	S/M	S/M	S/N		920.23	1,244.07	10.00
568	Librero Colgante maple/alum italia M195	365	1241100029400000000000	mobiliario y equipo de oficina			23/12/2009	S/M	S/M	S/N		920.23	1,244.07	10.00
569	Mamp. 160 122 azul prof.italia A160122AP	366	1241100029500000000000	mobiliario y equipo de oficina			23/12/2009	S/M	S/M	S/N		863.42	1,167.48	10.00
570	Mamp. 160 122 azul prof.italia A160122AP	367	1241100029600000000000	mobiliario y equipo de oficina			23/12/2009	S/M	S/M	S/N		863.42	1,167.48	10.00
571	Mamp. 160 122 pol azul prof.italia AP160061A	368	1241100029700000000000	mobiliario y equipo de oficina			23/12/2009	S/M	S/M	S/N		846.63	1,144.02	10.00
572	Sillon Ferrara tela italia N372ita 534-1	369	1241100029800000000000	mobiliario y equipo de oficina			23/12/2009	S/M	S/M	S/N		826.39	1,117.11	10.00
573	Sillon Ferrara tela italia N372ita 534-2	370	1241100029900000000000	mobiliario y equipo de oficina			23/12/2009	S/M	S/M	S/N		826.39	1,117.11	10.00
574	Sillon Ferrara tela italia N372ita 534-3	371	1241100030000000000000	mobiliario y equipo de oficina			23/12/2009	S/M	S/M	S/N		826.39	1,117.11	10.00
575	Sillon Ferrara tela italia N372ita 534-4	372	1241100030100000000000	mobiliario y equipo de oficina			23/12/2009	S/M	S/M	S/N		826.39	1,117.11	10.00
576	Sillon Ferrara tela italia N372ita 534-5	373	1241100030200000000000	mobiliario y equipo de oficina			23/12/2009	S/M	S/M	S/N		826.39	1,117.11	10.00
577	Sillon Ferrara tela italia N372ita 534-6	374	1241100030300000000000	mobiliario y equipo de oficina			23/12/2009	S/M	S/M	S/N		826.39	1,117.11	10.00
578	Sillon Ferrara tela italia N372ita 534-7	375	1241100030400000000000	mobiliario y equipo de oficina			23/12/2009	S/M	S/M	S/N		826.39	1,117.11	10.00
579	Sillon Ferrara ejec alto italia N370 ita 530	376	1241100030500000000000	mobiliario y equipo de oficina			23/12/2009	S/M	S/M	S/N		929.20	1,255.80	10.00



COMISION ESTATAL DE LOS
DERECHOS HUMANOS
SINALOA

COMISION ESTATAL DE LOS DERECHOS HUMANOS DE SINALOA

RUPERTO L. PALIZA #566
MIGUEL ALEMAN CULIACAN, SINALOA.

Características del Activo Fijo

<u>Núm.</u>	<u>Descripción</u>	<u>Núm. Inventario</u>	<u>Núm. Cta Contable</u>	<u>Cta. E.F.</u>	<u>Origen</u>	<u>Programa</u>	<u>Fecha Adq.</u>	<u>Marca</u>	<u>Modelo</u>	<u>Serie</u>	<u>Ubicación</u>	<u>Saldo</u>	<u>Dep. Acum.</u>	<u>% Dep'n</u>
580	Sillon ejec. San remo c/malla italia N251	378	1241100030700000000000	mobiliario y equipo de oficina			23/12/2009	S/M	S/M	S/N		1,278.57	1,729.83	10.00
581	Sillon ejec.san remo c/malla italiaN251 ITA522	379	1241100030800000000000	mobiliario y equipo de oficina			23/12/2009	S/M	S/M	S/N		1,278.57	1,729.83	10.00
582	Sillon ejec.san remo c/malla italiaN251 ITA522	380	1241100030900000000000	mobiliario y equipo de oficina			23/12/2009	S/M	S/M	S/N		1,278.57	1,729.83	10.00
583	Sillon ejec.san remo c/malla italiaN251 ITA522	381	1241100031000000000000	mobiliario y equipo de oficina			23/12/2009	S/M	S/M	S/N		1,278.57	1,729.83	10.00
584	Sillon ejec.san remo c/malla italiaN251 ITA522	382	1241100031100000000000	mobiliario y equipo de oficina			23/12/2009	S/M	S/M	S/N		1,278.57	1,729.83	10.00
585	Sillon ejec.san remo c/malla italiaN251 ITA522	383	1241100031200000000000	mobiliario y equipo de oficina			23/12/2009	S/M	S/M	S/N		1,278.57	1,729.83	10.00
586	Sillon ejec.san remo c/malla italiaN251 ITA522	384	1241100031300000000000	mobiliario y equipo de oficina			23/12/2009	S/M	S/M	S/N		1,278.57	1,729.83	10.00
587	Sillon ejec.san remo c/malla italiaN251 ITA522	385	1241100031400000000000	mobiliario y equipo de oficina			23/12/2009	S/M	S/M	S/N		1,278.57	1,729.83	10.00
588	Sillon ejec.san remo c/malla italiaN251 ITA522	386	1241100031500000000000	mobiliario y equipo de oficina			23/12/2009	S/M	S/M	S/N		1,278.57	1,729.83	10.00
589	Sillon ejec.san remo c/malla italiaN251 ITA522	387	1241100031600000000000	mobiliario y equipo de oficina			23/12/2009	S/M	S/M	S/N		1,278.57	1,729.83	10.00
590	Sillon ejec.san remo c/malla italiaN251 ITA522	388	1241100031700000000000	mobiliario y equipo de oficina			23/12/2009	S/M	S/M	S/N		1,278.57	1,729.83	10.00
591	Spazio librero de piso abierto 1.80 cherry-1	389	1241100031800000000000	mobiliario y equipo de oficina			23/12/2009	S/M	S/M	S/N		1,315.83	1,778.82	10.00
592	Spazio librero de piso abierto 1.80 cherry-2	390	1241100031900000000000	mobiliario y equipo de oficina			23/12/2009	S/M	S/M	S/N		1,315.83	1,778.82	10.00
593	Spazio librero de piso abierto 1.80 cherry-3	391	1241100032000000000000	mobiliario y equipo de oficina			23/12/2009	S/M	S/M	S/N		1,315.83	1,778.82	10.00
594	Spazio librero de piso abierto 1.80 cherry-4	392	1241100032100000000000	mobiliario y equipo de oficina			23/12/2009	S/M	S/M	S/N		1,315.83	1,778.82	10.00
595	Spazio librero de piso abierto 1.80 cherry-5	393	1241100032200000000000	mobiliario y equipo de oficina			23/12/2009	S/M	S/M	S/N		1,315.83	1,778.82	10.00
596	Modulo de archi movil marca Gebesa	394	1241100032300000000000	mobiliario y equipo de oficina			23/12/2009	S/M	S/M	S/N		64,236.47	86,906.88	10.00
597	Camara Canon EOSXS1 18-55	395	1241100032400000000000	mobiliario y equipo de oficina			22/12/2009	S/M	S/M	S/N		6,374.38	8,623.62	10.00
598	Central Telefonica,accesorios y materiales	396	1241100032900000000000	mobiliario y equipo de oficina			31/12/2009	S/M	S/M	S/N		28,026.45	37,917.57	10.00
599	Italia N370 Sillon Ferrara Ejecutivo alto	397	1241100033000000000000	mobiliario y equipo de oficina			17/02/2010	S/M	S/M	S/N		973.88	1,230.12	10.00
600	Italia N370 Sillon Ferrara Ejecutivo alto	398	1241100033100000000000	mobiliario y equipo de oficina			17/02/2010	S/M	S/M	S/N		973.88	1,230.12	10.00
601	Italia N370 Sillon Ferrara Ejecutivo alto	399	1241100033200000000000	mobiliario y equipo de oficina			17/02/2010	S/M	S/M	S/N		973.88	1,230.12	10.00
602	Italia N370 Sillon Ferrara Ejecutivo alto	400	1241100033300000000000	mobiliario y equipo de oficina			17/02/2010	S/M	S/M	S/N		973.88	1,230.12	10.00
603	Italia N370 Sillon Ferrara Ejecutivo alto	401	1241100033400000000000	mobiliario y equipo de oficina			17/02/2010	S/M	S/M	S/N		973.88	1,230.12	10.00
604	Italia N370 Sillon Ferrara Ejecutivo alto	402	1241100033500000000000	mobiliario y equipo de oficina			17/02/2010	S/M	S/M	S/N		973.88	1,230.12	10.00
605	Italia N261N Sillon ejecutivo Vento	404	1241100033700000000000	mobiliario y equipo de oficina			17/02/2010	S/M	S/M	S/N		786.99	993.61	10.00
606	TELEFONO MULTILINEA MANOS LIBRES	405	1241100033800000000000	mobiliario y equipo de oficina			06/02/2010	S/M	S/M	S/N		913.18	1,153.07	10.00
607	TELEFONO INHALAMBICO 5.8 GHZ CON CONT.	406	1241100033900000000000	mobiliario y equipo de oficina			06/02/2010	S/M	S/M	S/N		531.94	671.34	10.00
608	TELEFONO MULTILINEA MANOS LIBRES	407	1241100034000000000000	mobiliario y equipo de oficina			06/02/2010	S/M	S/M	S/N		950.52	1,200.64	10.00
609	TELEFONO MULT MANOS LIBRES KX77730	408	1241100034100000000000	mobiliario y equipo de oficina			31/05/2010	S/M	S/M	S/N		913.66	1,043.84	10.00
610	MODULO PORTATIL QUICK COUNTER	409	1241100034200000000000	mobiliario y equipo de oficina			02/08/2010	S/M	S/M	S/N		2,509.67	2,594.33	10.00
611	ENFRIADOR DE AGUA GENERAL ELECTRIC	410	1241100039200000000000	mobiliario y equipo de oficina			17/11/2010	S/M	S/M	S/N		1,677.94	1,568.90	10.00
612	ESCRITORIO DELTA ITALIA MAPLE ITA 801 149SK7	411	1241100039300000000000	mobiliario y equipo de oficina			31/12/2010	S/M	S/M	S/N		1,422.91	1,287.06	10.00
613	ESCRITORIO DELTA ITALIA MAPLE ITA 801 149SK7	412	1241100039400000000000	mobiliario y equipo de oficina			31/12/2010	S/M	S/M	S/N		1,422.91	1,287.06	10.00
614	ESCRITORIO DELTA ITALIA MAPLE ITA 801 149SK7	413	1241100039500000000000	mobiliario y equipo de oficina			31/12/2010	S/M	S/M	S/N		1,422.91	1,287.06	10.00
615	ARCHIVERO ITALIA MAPLE ITA002570 305	414	1241100039600000000000	mobiliario y equipo de oficina			31/12/2010	S/M	S/M	S/N		1,048.07	947.34	10.00
616	ARCHIVERO ITALIA MAPLE ITA002570 305	415	1241100039700000000000	mobiliario y equipo de oficina			31/12/2010	S/M	S/M	S/N		1,048.07	947.34	10.00



COMISION ESTATAL DE LOS
DERECHOS HUMANOS
SINALOA

COMISION ESTATAL DE LOS DERECHOS HUMANOS DE SINALOA

RUPERTO L. PALIZA #566
MIGUEL ALEMAN CULIACAN, SINALOA.

Características del Activo Fijo

<u>Núm.</u>	<u>Descripción</u>	<u>Núm. Inventario</u>	<u>Núm. Cta Contable</u>	<u>Cta. E.F.</u>	<u>Origen</u>	<u>Programa</u>	<u>Fecha Adq.</u>	<u>Marca</u>	<u>Modelo</u>	<u>Serie</u>	<u>Ubicación</u>	<u>Saldo</u>	<u>Dep. Acum.</u>	<u>% Dep'n</u>
617	ARCHIVERO ITALIA MAPLE ITA002570 305	416	1241100039800000000000	mobiliario y equipo de oficina			31/12/2010	S/M	S/M	S/N		1,048.07	947.34	10.00
618	SILLON FERRARA ITALIA NEGRO ITA-530 N370	417	1241100039900000000000	mobiliario y equipo de oficina			31/12/2010	S/M	S/M	S/N		1,201.96	1,086.42	10.00
619	SILLON FERRARA ITALIA NEGRO ITA-530 N370	418	1241100040000000000000	mobiliario y equipo de oficina			31/12/2010	S/M	S/M	S/N		1,201.96	1,086.42	10.00
620	SILLON FERRARA ITALIA NEGRO ITA-530 N370	419	1241100040100000000000	mobiliario y equipo de oficina			31/12/2010	S/M	S/M	S/N		1,201.96	1,086.42	10.00
621	SILLA GUENOVA ITALIA NEGRO ITA4952 A122N	420	1241100040200000000000	mobiliario y equipo de oficina			31/12/2010	S/M	S/M	S/N		208.80	188.67	10.00
622	SILLA GUENOVA ITALIA NEGRO ITA4952 A122N	421	1241100040300000000000	mobiliario y equipo de oficina			31/12/2010	S/M	S/M	S/N		208.80	188.67	10.00
623	SILLA GUENOVA ITALIA NEGRO ITA4952 A122N	422	1241100040400000000000	mobiliario y equipo de oficina			31/12/2010	S/M	S/M	S/N		208.80	188.67	10.00
624	SILLA GUENOVA ITALIA NEGRO ITA4952 A122N	423	1241100040500000000000	mobiliario y equipo de oficina			31/12/2010	S/M	S/M	S/N		208.80	188.67	10.00
625	SILLA GUENOVA ITALIA NEGRO ITA4952 A122N	424	1241100040600000000000	mobiliario y equipo de oficina			31/12/2010	S/M	S/M	S/N		208.80	188.67	10.00
626	SILLA GUENOVA ITALIA NEGRO ITA4952 A122N	425	1241100040700000000000	mobiliario y equipo de oficina			31/12/2010	S/M	S/M	S/N		208.80	188.67	10.00
627	MESA DE CENTRO ITALIA MAPLE ITA1808 183	426	1241100040800000000000	mobiliario y equipo de oficina			31/12/2010	S/M	S/M	S/N		485.25	438.33	10.00
628	ARCHIVERO MARCA MAPLE ITALIA ITA00257AH 304 4GV	427	1241100040900000000000	mobiliario y equipo de oficina			31/12/2010	S/M	S/M	S/N		2,112.01	1,910.07	10.00
629	ARCHIVERO MARCA MAPLE ITALIA ITA00257AH 304 4GV	428	1241100041000000000000	mobiliario y equipo de oficina			31/12/2010	S/M	S/M	S/N		2,112.01	1,910.07	10.00
630	LIBRERO ALTO DE PISO SPAZIO 1.80 MAPLE GEB50047	430	1241100041200000000000	mobiliario y equipo de oficina			31/12/2010	S/M	S/M	S/N		2,143.35	1,938.57	10.00
631	ENFRIADOR GE 10040929N01453 GXCF05D3	431	1241100041300000000000	mobiliario y equipo de oficina			31/12/2010	S/M	S/M	S/N		1,641.36	1,484.85	10.00
632	ARCHIVERO MARCA MAPLE ITALIA ITA00257AH 304 4GV	432	1241100041400000000000	mobiliario y equipo de oficina			31/12/2010	S/M	S/M	S/N		2,112.01	1,910.07	10.00
633	ARCHIVERO MARCA MAPLE ITALIA ITA00257AH 304 4GV	433	1241100041500000000000	mobiliario y equipo de oficina			31/12/2010	S/M	S/M	S/N		2,112.01	1,910.07	10.00
634	ARCHIVERO MARCA MAPLE ITALIA ITA00257AH 304 4GV	434	1241100041600000000000	mobiliario y equipo de oficina			31/12/2010	S/M	S/M	S/N		2,112.01	1,910.07	10.00
635	SILLON FERRARA ITALIA NEGRO ITA-530 N370	435	1241100041700000000000	mobiliario y equipo de oficina			31/12/2010	S/M	S/M	S/N		1,201.96	1,086.42	10.00
636	SILLON FERRARA ITALIA NEGRO ITA-530 N370	436	1241100041800000000000	mobiliario y equipo de oficina			31/12/2010	S/M	S/M	S/N		1,201.96	1,086.42	10.00
637	PATINETA MAPLE ITALIA ITA00279SKT	437	1241100041900000000000	mobiliario y equipo de oficina			31/12/2010	S/M	S/M	S/N		114.77	103.17	10.00
638	PATINETA MAPLE ITALIA ITA00279SKT	438	1241100042000000000000	mobiliario y equipo de oficina			31/12/2010	S/M	S/M	S/N		114.77	103.17	10.00
639	PATINETA MAPLE ITALIA ITA00279SKT	439	1241100042100000000000	mobiliario y equipo de oficina			31/12/2010	S/M	S/M	S/N		114.77	103.17	10.00
640	PATINETA MAPLE ITALIA ITA00279SKT	440	1241100042200000000000	mobiliario y equipo de oficina			31/12/2010	S/M	S/M	S/N		114.77	103.17	10.00
641	PATINETA MAPLE ITALIA ITA00279SKT	441	1241100042300000000000	mobiliario y equipo de oficina			31/12/2010	S/M	S/M	S/N		114.77	103.17	10.00
642	PATINETA MAPLE ITALIA ITA00279SKT	442	1241100042400000000000	mobiliario y equipo de oficina			31/12/2010	S/M	S/M	S/N		114.77	103.17	10.00
643	SILLA SECRETARIAL LAZZIO ITALIA NEGRA ITA 528 N260	443	1241100042500000000000	mobiliario y equipo de oficina			31/12/2010	S/M	S/M	S/N		586.40	530.10	10.00
644	ENFRIADOR GE 10040929N01191 GXCF05D3	444	1241100042600000000000	mobiliario y equipo de oficina			31/12/2010	S/M	S/M	S/N		1,641.35	1,484.85	10.00
645	ARCHIVERO MARCA MAPLE ITALIA ITA00257AH 304 4GV	445	1241100042700000000000	mobiliario y equipo de oficina			31/12/2010	S/M	S/M	S/N		2,112.01	1,910.07	10.00
646	ARCHIVERO MARCA MAPLE ITALIA ITA00257AH 304 4GV	446	1241100042800000000000	mobiliario y equipo de oficina			31/12/2010	S/M	S/M	S/N		2,112.01	1,910.07	10.00
647	ARCHIVERO MARCA MAPLE ITALIA ITA00257AH 304 4GV	447	1241100042900000000000	mobiliario y equipo de oficina			31/12/2010	S/M	S/M	S/N		2,112.01	1,910.07	10.00
648	MAMPARA DE PISO AZUL PROF. ALUMINIO ITALIA ITA4000 160122	448	1241100043000000000000	mobiliario y equipo de oficina			31/12/2010	S/M	S/M	S/N		1,061.75	960.45	10.00



COMISION ESTATAL DE LOS
DERECHOS HUMANOS
SINALOA

COMISION ESTATAL DE LOS DERECHOS HUMANOS DE SINALOA

RUPERTO L. PALIZA #566
MIGUEL ALEMAN CULIACAN, SINALOA.

Características del Activo Fijo

<u>Núm.</u>	<u>Descripción</u>	<u>Núm. Inventario</u>	<u>Núm. Cta Contable</u>	<u>Cta. E.F.</u>	<u>Origen</u>	<u>Programa</u>	<u>Fecha Adq.</u>	<u>Marca</u>	<u>Modelo</u>	<u>Serie</u>	<u>Ubicación</u>	<u>Saldo</u>	<u>Dep. Acum.</u>	<u>% Dep'n</u>
649	MAMPARA DE PISO AZUL PROF. ALUMINIO ITALIA ITA4000 160122	449	1241100043100000000000	mobiliario y equipo de oficina			31/12/2010	S/M	S/M	S/N		1,061.75	960.45	10.00
650	MAMPARA DE PISO AZUL PROF. ALUMINIO ITALIA ITA4000 160122	450	1241100043200000000000	mobiliario y equipo de oficina			31/12/2010	S/M	S/M	S/N		1,061.75	960.45	10.00
651	MAMPARA DE PISO AZUL PROF. ALUMINIO ITALIA ITA4000 160122	451	1241100043300000000000	mobiliario y equipo de oficina			31/12/2010	S/M	S/M	S/N		1,061.75	960.45	10.00
652	ARCHIVERO MOVIL MAPLE MCA. ITALIA ITA00250G 105	452	1241100043400000000000	mobiliario y equipo de oficina			31/12/2010	S/M	S/M	S/N		695.90	628.71	10.00
653	ARCHIVERO MOVIL MAPLE MCA. ITALIA ITA00250G 105	453	1241100043500000000000	mobiliario y equipo de oficina			31/12/2010	S/M	S/M	S/N		695.90	628.71	10.00
654	ARCHIVERO MOVIL MAPLE MCA. ITALIA ITA00250G 105	454	1241100043600000000000	mobiliario y equipo de oficina			31/12/2010	S/M	S/M	S/N		695.90	628.71	10.00
655	LIBRERO S/MAMPARA MAPLE ITALIA ITA4011 175	456	1241100043800000000000	mobiliario y equipo de oficina			31/12/2010	S/M	S/M	S/N		1,130.93	1,022.58	10.00
656	LIBRERO S/MAMPARA MAPLE ITALIA ITA4011 175	457	1241100043900000000000	mobiliario y equipo de oficina			31/12/2010	S/M	S/M	S/N		1,130.93	1,022.58	10.00
657	LIBRERO S/MAMPARA MAPLE ITALIA ITA4011 175	458	1241100044000000000000	mobiliario y equipo de oficina			31/12/2010	S/M	S/M	S/N		1,130.93	1,022.58	10.00
658	LIBRERO S/MAMPARA MAPLE ITALIA ITA4011 175	459	1241100044100000000000	mobiliario y equipo de oficina			31/12/2010	S/M	S/M	S/N		1,130.93	1,022.58	10.00
659	ESCRITORIO DELTA MAPLE ITA1801 149SKT	460	1241100044200000000000	mobiliario y equipo de oficina			31/12/2010	S/M	S/M	S/N		1,422.91	1,287.06	10.00
660	ESCRITORIO DELTA MAPLE ITA1801 149SKT	461	1241100044300000000000	mobiliario y equipo de oficina			31/12/2010	S/M	S/M	S/N		1,422.91	1,287.06	10.00
661	ESCRITORIO DELTA MAPLE ITA1801 149SKT	462	1241100044400000000000	mobiliario y equipo de oficina			31/12/2010	S/M	S/M	S/N		1,422.91	1,287.06	10.00
662	ESCRITORIO DELTA MAPLE ITA1801 149SKT	463	1241100044500000000000	mobiliario y equipo de oficina			31/12/2010	S/M	S/M	S/N		1,422.91	1,287.06	10.00
663	SILLON OPERATIVO VENTTO NEGRO MCA ITALIA ITA 525 N261	464	1241100044600000000000	mobiliario y equipo de oficina			31/12/2010	S/M	S/M	S/N		1,039.08	939.36	10.00
664	SILLON OPERATIVO VENTTO NEGRO MCA ITALIA ITA 525 N261	465	1241100044700000000000	mobiliario y equipo de oficina			31/12/2010	S/M	S/M	S/N		1,039.08	939.36	10.00
665	SILLON OPERATIVO VENTTO NEGRO MCA ITALIA ITA 525 N261	466	1241100044800000000000	mobiliario y equipo de oficina			31/12/2010	S/M	S/M	S/N		1,039.08	939.36	10.00
666	SILLON OPERATIVO VENTTO NEGRO MCA ITALIA ITA 525 N261	467	1241100044900000000000	mobiliario y equipo de oficina			31/12/2010	S/M	S/M	S/N		1,039.08	939.36	10.00
667	SILLON OPERATIVO VENTTO NEGRO MCA ITALIA ITA 525 N261	468	1241100045000000000000	mobiliario y equipo de oficina			31/12/2010	S/M	S/M	S/N		1,039.08	939.36	10.00
668	SILLON OPERATIVO VENTTO NEGRO MCA ITALIA ITA 525 N261	469	1241100045100000000000	mobiliario y equipo de oficina			31/12/2010	S/M	S/M	S/N		1,039.08	939.36	10.00
669	ESQUINERO CONECTOR DE ALUMINIO	470	1241100045200000000000	mobiliario y equipo de oficina			31/12/2010	S/M	S/M	S/N		201.68	182.40	10.00
670	ESQUINERO CONECTOR DE ALUMINIO	471	1241100045300000000000	mobiliario y equipo de oficina			31/12/2010	S/M	S/M	S/N		201.68	182.40	10.00
671	ESQUINERO CONECTOR DE ALUMINIO	472	1241100045400000000000	mobiliario y equipo de oficina			31/12/2010	S/M	S/M	S/N		201.68	182.40	10.00
672	ESQUINERO CONECTOR DE ALUMINIO	473	1241100045500000000000	mobiliario y equipo de oficina			31/12/2010	S/M	S/M	S/N		201.68	182.40	10.00
673	LIBRERO ALTO DE PISO SPAZIO PUERAS BAJAS MAPLE GRIS GEBESA	474	1241100045600000000000	mobiliario y equipo de oficina			31/12/2010	S/M	S/M	S/N		2,143.35	1,938.57	10.00
674	LIBRERO ALTO DE PISO SPAZIO PUERAS BAJAS MAPLE GRIS GEBESA	475	1241100045700000000000	mobiliario y equipo de oficina			31/12/2010	S/M	S/M	S/N		2,143.35	1,938.57	10.00
675	LIBRERO DE PISO SPAZIO ABIERTO ENTREPAÑOS MAPLE GRIS GEBESA	476	1241100045800000000000	mobiliario y equipo de oficina			31/12/2010	S/M	S/M	S/N		1,704.93	1,541.85	10.00
676	AIRE ACONDICIONADO MINI SPLIT 1 TONELADA MIRAGE SMEC1221X80710027	477	1241100045900000000000	mobiliario y equipo de oficina			30/12/2010	S/M	S/M	S/N		1,942.69	1,757.31	10.00
677	LIBRERO DE PISO ALTO MOD SPAZIO COLOR MAPLE/GRIS P/BAJAS	478	1241100046000000000000	mobiliario y equipo de oficina			14/02/2011	S/M	S/M	S/N		2,211.37	1,870.55	10.00
678	EQUIPO DE 1.5 MIRAGE S-EBF181A8011130006 MOD-EBF181A	479	1241100046100000000000	mobiliario y equipo de oficina			12/08/2011	S/M	S/M	S/N		2,899.33	2,000.67	10.00



COMISION ESTATAL DE LOS
DERECHOS HUMANOS
SINALOA

COMISION ESTATAL DE LOS DERECHOS HUMANOS DE SINALOA

RUPERTO L. PALIZA #566
MIGUEL ALEMAN CULIACAN, SINALOA.

Características del Activo Fijo

<u>Núm.</u>	<u>Descripción</u>	<u>Núm. Inventario</u>	<u>Núm. Cta Contable</u>	<u>Cta. E.F.</u>	<u>Origen</u>	<u>Programa</u>	<u>Fecha Adq.</u>	<u>Marca</u>	<u>Modelo</u>	<u>Serie</u>	<u>Ubicación</u>	<u>Saldo</u>	<u>Dep. Acum.</u>	<u>% Dep'n</u>
679	Archivero Multigavetas 3 maple/alum mod-M305	480	1241100046200000000000	mobiliario y equipo de oficina			30/09/2011	S/M	S/M	S/N		1,181.82	787.68	10.00
680	Silla Visita Genovasin brazos tela negra N122N	482	1241100046400000000000	mobiliario y equipo de oficina			30/09/2011	S/M	S/M	S/N		308.14	204.96	10.00
681	Silla Visita Genovasin brazos tela negra N122N	483	1241100046500000000000	mobiliario y equipo de oficina			30/09/2011	S/M	S/M	S/N		308.14	204.96	10.00
682	Silla Visita Genovasin brazos tela negra N122N	484	1241100046600000000000	mobiliario y equipo de oficina			30/09/2011	S/M	S/M	S/N		308.14	204.96	10.00
683	Silla Visita Genovasin brazos tela negra N122N	485	1241100046700000000000	mobiliario y equipo de oficina			30/09/2011	S/M	S/M	S/N		308.14	204.96	10.00
684	Silla Visita Genovasin brazos tela negra N122N	486	1241100046800000000000	mobiliario y equipo de oficina			30/09/2011	S/M	S/M	S/N		308.14	204.96	10.00
685	Silla Visita Genovasin brazos tela negra N122N	487	1241100046900000000000	mobiliario y equipo de oficina			30/09/2011	S/M	S/M	S/N		308.14	204.96	10.00
686	Silla Visita Genovasin brazos tela negra N122N	488	1241100047000000000000	mobiliario y equipo de oficina			30/09/2011	S/M	S/M	S/N		308.14	204.96	10.00
687	Silla Visita Genovasin brazos tela negra N122N	489	1241100047100000000000	mobiliario y equipo de oficina			30/09/2011	S/M	S/M	S/N		308.14	204.96	10.00
688	Silla Visita Genovasin brazos tela negra N122N	490	1241100047200000000000	mobiliario y equipo de oficina			30/09/2011	S/M	S/M	S/N		308.14	204.96	10.00
689	Silla Visita Genovasin brazos tela negra N122N	491	1241100047300000000000	mobiliario y equipo de oficina			30/09/2011	S/M	S/M	S/N		308.14	204.96	10.00
690	Lib alto abierto 180*30 arce/gris INTSPZLI8A	492	1241100047400000000000	mobiliario y equipo de oficina			30/09/2011	S/M	S/M	S/N		1,923.02	1,281.60	10.00
691	Banca Tandem asiento y respaldo tela negra N379N	493	1241100047500000000000	mobiliario y equipo de oficina			30/09/2011	S/M	S/M	S/N		1,097.70	731.52	10.00
692	Banca Tandem asiento y respaldo tela negra N379N	494	1241100047600000000000	mobiliario y equipo de oficina			30/09/2011	S/M	S/M	S/N		1,097.80	731.52	10.00
693	Lib alto ptas bajas 180*85*35 maple INTSPZLI8M	495	1241100047700000000000	mobiliario y equipo de oficina			30/09/2011	S/M	S/M	S/N		2,417.56	1,611.36	10.00
694	Lib alto ptas bajas 180*85*35 maple INTSPZLI8M	496	1241100047800000000000	mobiliario y equipo de oficina			30/09/2011	S/M	S/M	S/N		2,417.56	1,611.36	10.00
695	Silla Visita Genova sin Brazos tela negra ITAN122N	497	1241100047900000000000	mobiliario y equipo de oficina			30/09/2011	S/M	S/M	S/N		308.14	204.96	10.00
696	Silla Visita Genova sin Brazos tela negra ITAN122N	498	1241100048000000000000	mobiliario y equipo de oficina			30/09/2011	S/M	S/M	S/N		308.14	204.96	10.00
697	Silla Visita Genova sin Brazos tela negra ITAN122N	499	1241100048100000000000	mobiliario y equipo de oficina			30/09/2011	S/M	S/M	S/N		308.14	204.96	10.00
698	Silla Visita Genova sin Brazos tela negra ITAN122N	500	1241100048200000000000	mobiliario y equipo de oficina			30/09/2011	S/M	S/M	S/N		308.14	204.96	10.00
699	Mesa de centro maple/aluminio N183	501	1241100048300000000000	mobiliario y equipo de oficina			30/09/2011	S/M	S/M	S/N		547.19	364.32	10.00
700	Archivero Movil 2 gavetas Maple Alum N106	502	1241100048400000000000	mobiliario y equipo de oficina			30/09/2011	S/M	S/M	S/N		784.70	522.72	10.00
701	Archivero Movil 2 gavetas Maple Alum N107	503	1241100048500000000000	mobiliario y equipo de oficina			30/09/2011	S/M	S/M	S/N		784.70	522.72	10.00
702	Archivero Movil 2 gavetas Maple Alum N108	504	1241100048600000000000	mobiliario y equipo de oficina			30/09/2011	S/M	S/M	S/N		784.70	522.72	10.00
703	Archivero Movil 2 gavetas Maple Alum N109	505	1241100048700000000000	mobiliario y equipo de oficina			30/09/2011	S/M	S/M	S/N		784.70	522.72	10.00
704	Archivero Movil 2 gavetas Maple Alum N110	506	1241100048800000000000	mobiliario y equipo de oficina			30/09/2011	S/M	S/M	S/N		784.70	522.72	10.00
705	Librero colgante con chapa maple alum N175	508	1241100049000000000000	mobiliario y equipo de oficina			30/09/2011	S/M	S/M	S/N		1,275.46	850.08	10.00
706	Librero colgante con chapa maple alum N175	509	1241100049100000000000	mobiliario y equipo de oficina			30/09/2011	S/M	S/M	S/N		1,275.46	850.08	10.00
707	Archivero Melamina 4 gavetas maple alum N304	510	1241100049200000000000	mobiliario y equipo de oficina			30/09/2011	S/M	S/M	S/N		2,382.01	1,587.84	10.00
708	Archivero Melamina 4 gavetas maple alum N305	511	1241100049300000000000	mobiliario y equipo de oficina			30/09/2011	S/M	S/M	S/N		2,382.01	1,587.84	10.00
709	Archivero Melamina 4 gavetas maple alum N306	512	1241100049400000000000	mobiliario y equipo de oficina			30/09/2011	S/M	S/M	S/N		2,382.01	1,587.84	10.00
710	Credenza ejecutiva c/puertas chapa caoba/alum C135	513	1241100049500000000000	mobiliario y equipo de oficina			30/09/2011	S/M	S/M	S/N		2,280.36	1,520.16	10.00
711	Credenza Ejecutiva maple/alum KCLASS03N	514	1241100049600000000000	mobiliario y equipo de oficina			30/09/2011	S/M	S/M	S/N		2,903.34	1,934.88	10.00
712	Sillón Ejecutivo alto piel negro OFFIHO OHE-65	515	1241100049700000000000	mobiliario y equipo de oficina			31/10/2011	S/M	S/M	S/N		1,411.38	908.04	10.00
713	Librero Alto Abierto Gebesa 1.80 Maple	516	1241100053700000000000	mobiliario y equipo de oficina			30/04/2012	S/M	S/M	S/N		2,293.72	1,189.82	10.00
714	Aire Acond. Mirage 1 Ton. Absolut Serie SMEC122X8051125225	517	1241100053800000000000	mobiliario y equipo de oficina			14/05/2012	S/M	S/M	S/N		3,635.40	1,817.60	10.00



COMISION ESTATAL DE LOS
DERECHOS HUMANOS
SINALOA

COMISION ESTATAL DE LOS DERECHOS HUMANOS DE SINALOA

RUPERTO L. PALIZA #566
MIGUEL ALEMAN CULIACAN, SINALOA.

Características del Activo Fijo

<u>Núm.</u>	<u>Descripción</u>	<u>Núm. Inventario</u>	<u>Núm. Cta Contable</u>	<u>Cta. E.F.</u>	<u>Origen</u>	<u>Programa</u>	<u>Fecha Adq.</u>	<u>Marca</u>	<u>Modelo</u>	<u>Serie</u>	<u>Ubicación</u>	<u>Saldo</u>	<u>Dep. Acum.</u>	<u>% Dep'n</u>
715	Aire Acond. Mirage 1 Ton. Absolut Serie SMEC122X8051128152	518	1241100053900000000000	mobiliario y equipo de oficina			14/05/2012	S/M	S/M	S/N		3,635.40	1,817.60	10.00
716	Mesa Redonda Maple Aluminio Italia M129 Cod ITA129MMRE	519	1241100054000000000000	mobiliario y equipo de oficina			21/05/2012	S/M	S/M	S/N		1,353.60	676.40	10.00
717	Escritorio Delta Maple Aluminio Italia M149CPU	520	1241100054100000000000	mobiliario y equipo de oficina			21/05/2012	S/M	S/M	S/N		1,932.84	966.00	10.00
718	Archivero Movil Dos Gavetas Maple Aluminio Italia M106	521	1241100054200000000000	mobiliario y equipo de oficina			21/05/2012	S/M	S/M	S/N		1,004.84	502.00	10.00
719	Sillon Ejecutivo Ferrara Baj Negro Italia N371N	522	1241100054300000000000	mobiliario y equipo de oficina			21/05/2012	S/M	S/M	S/N		1,742.10	870.80	10.00
720	Silla de Visita Genova Sin Brazos Negra Italia N122N	523	1241100054400000000000	mobiliario y equipo de oficina			21/05/2012	S/M	S/M	S/N		308.84	154.00	10.00
721	Silla de Visita Genova Sin Brazos Negra Italia N122N	524	1241100054500000000000	mobiliario y equipo de oficina			21/05/2012	S/M	S/M	S/N		308.84	154.00	10.00
722	Aire Acond. Mirage 1.5 Ton. Absolut SMEC1821X8041102034	525	1241100054600000000000	mobiliario y equipo de oficina			25/05/2012	S/M	S/M	S/N		4,333.60	2,166.40	10.00
723	Aire Acond. Mirage 1 Ton. Absolut Serie SMEC1221X8051116832	526	1241100054700000000000	mobiliario y equipo de oficina			25/05/2012	S/M	S/M	S/N		2,833.60	1,416.40	10.00
724	Librero Alto Abierto 1.80 maple/alum gebesa spazio L18A cod-GEBSPLAMP	527	1241100054800000000000	mobiliario y equipo de oficina			31/07/2012	S/M	S/M	S/N		2,380.78	1,102.76	10.00
725	Escritorio Delta maple/alum Italia M149cpu cod ITA149MEDL	528	1241100054900000000000	mobiliario y equipo de oficina			31/07/2012	S/M	S/M	S/N		1,981.14	917.70	10.00
726	Escritorio Delta maple/alum italia M149cpu cod-ITA149MEDL	529	1241100055000000000000	mobiliario y equipo de oficina			31/07/2012	S/M	S/M	S/N		1,981.14	917.70	10.00
727	Archivero Movil 2 gavetas maple/alum ITALIA M106 cod-ITA106MAMO	530	1241100055100000000000	mobiliario y equipo de oficina			31/07/2012	S/M	S/M	S/N		1,029.94	476.90	10.00
728	Archivero movil 2 gavetas maple/alum ITALIA M106 cod-ITA106MAMO	531	1241100055200000000000	mobiliario y equipo de oficina			31/07/2012	S/M	S/M	S/N		1,029.94	476.90	10.00
729	Cesto p/ basura de Aluminio Italia A-121 Cod-ITA121ACPB	533	1241100055400000000000	mobiliario y equipo de oficina			31/07/2012	S/M	S/M	S/N		88.10	40.66	10.00
730	"Cesto p/ basura de Aluminio Italia A-121 Cod-ITA121ACPB	534	1241100055500000000000	mobiliario y equipo de oficina			31/07/2012	S/M	S/M	S/N		88.10	40.66	10.00
731	Silla visita genova sin brazos tela negra ITALIA N122N cod-ITAN122NGE	535	1241100055600000000000	mobiliario y equipo de oficina			31/07/2012	S/M	S/M	S/N		316.54	146.30	10.00
732	Silla visita genova sin brazos tela negra ITALIA N122N cod-ITAN122NGE	536	1241100055700000000000	mobiliario y equipo de oficina			31/07/2012	S/M	S/M	S/N		316.54	146.30	10.00
733	Silla visita genova sin brazos tela negra ITALIA N122N cod-ITAN122NGE	537	1241100055800000000000	mobiliario y equipo de oficina			31/07/2012	S/M	S/M	S/N		316.54	146.30	10.00
734	Silla visita genova sin brazos tela negra ITALIA N122N cod-ITAN122NGE	538	1241100055900000000000	mobiliario y equipo de oficina			31/07/2012	S/M	S/M	S/N		316.54	146.30	10.00
735	Silla visita genova sin brazos tela negra ITALIA N122N cod-ITAN122NGE	539	1241100056000000000000	mobiliario y equipo de oficina			31/07/2012	S/M	S/M	S/N		316.54	146.30	10.00
736	Silla visita genova sin brazos tela negra ITALIA N122N cod-ITAN122NGE	540	1241100056100000000000	mobiliario y equipo de oficina			31/07/2012	S/M	S/M	S/N		316.54	146.30	10.00
737	Modulo "L" Sin PortaCPU y Sin Patineta Maple Italia M120S Cod-ITA120SMLM	541	1241100056200000000000	mobiliario y equipo de oficina			31/07/2012	S/M	S/M	S/N		2,192.70	1,015.74	10.00
738	Archivero Melamina 4 Gavetas Maple/Aluminio Italia M304 Cod- ITA304MAR4	542	1241100056300000000000	mobiliario y equipo de oficina			31/07/2012	S/M	S/M	S/N		3,034.34	1,405.62	10.00
739	Archivero Melamina 4 Gavetas Maple/Aluminio Italia M304 Cod- ITA304MAR4	543	1241100056400000000000	mobiliario y equipo de oficina			31/07/2012	S/M	S/M	S/N		3,034.34	1,405.62	10.00
740	Banca Tandem Asiento y Respaldo Tela Negra Italia N379N Cod- ITAN379NBT	544	1241100056500000000000	mobiliario y equipo de oficina			31/07/2012	S/M	S/M	S/N		1,398.43	647.52	10.00
741	Enfriador de Agua dos llaves (F y C) General Electric GXCF06D Cod- GEL06DE2LB	545	1241100056600000000000	mobiliario y equipo de oficina			31/07/2012	S/M	S/M	S/N		1,663.82	771.02	10.00
742	Librero Colgante con Chapa Maple / Aluminio Italia M175 Cod- ITA175MLCC	546	1241100056700000000000	mobiliario y equipo de oficina			31/07/2012	S/M	S/M	S/N		1,624.44	752.40	10.00



COMISION ESTATAL DE LOS
DERECHOS HUMANOS
SINALOA

COMISION ESTATAL DE LOS DERECHOS HUMANOS DE SINALOA

RUPERTO L. PALIZA #566
MIGUEL ALEMAN CULIACAN, SINALOA.

Características del Activo Fijo

<u>Núm.</u>	<u>Descripción</u>	<u>Núm. Inventario</u>	<u>Núm. Cta Contable</u>	<u>Cta. E.F.</u>	<u>Origen</u>	<u>Programa</u>	<u>Fecha Adq.</u>	<u>Marca</u>	<u>Modelo</u>	<u>Serie</u>	<u>Ubicación</u>	<u>Saldo</u>	<u>Dep. Acum.</u>	<u>% Dep'n</u>
743	Sillon Ejecutivo Ferrara Bajo Tela Negro Italia N371N Cod- ITA371NSET	547	1241100056800000000000	mobiliario y equipo de oficina			31/07/2012	S/M	S/M	S/N		1,785.64	827.26	10.00
744	Sillon Ejecutivo Ferrara Bajo Tela Negro Italia N371N Cod- ITA371NSET	548	1241100056900000000000	mobiliario y equipo de oficina			31/07/2012	S/M	S/M	S/N		1,785.64	827.26	10.00
745	Sillon Ejecutivo Ferrara Bajo Tela Negro Italia N371N Cod- ITA371NSET	549	1241100057000000000000	mobiliario y equipo de oficina			31/07/2012	S/M	S/M	S/N		1,785.64	827.26	10.00
746	Poste P/Mampara 1.60 Italia A272 Cod- ITAA272PPM	550	1241100057100000000000	mobiliario y equipo de oficina			31/07/2012	S/M	S/M	S/N		575.98	266.76	10.00
747	Poste P/Mampara 1.60 Italia A272 Cod- ITAA272PPM	551	1241100057200000000000	mobiliario y equipo de oficina			31/07/2012	S/M	S/M	S/N		575.98	266.76	10.00
748	Librero Colgante con Chapa Maple/Aluminio Italia M175 Cod- ITA175MLCC	552	1241100057300000000000	mobiliario y equipo de oficina			31/07/2012	S/M	S/M	S/N		1,624.44	752.40	10.00
749	Librero Bajo Mini Fortte Maple/Aluminio Italia M181 Cod- ITA181MLFB	553	1241100057400000000000	mobiliario y equipo de oficina			31/07/2012	S/M	S/M	S/N		944.41	437.38	10.00
750	Aire Acond. Minisplit Marca Mirage Absolut 2 ton S-EXF261D8051214008	554	1241100057500000000000	mobiliario y equipo de oficina			03/09/2012	S/M	S/M	S/N		5,425.12	2,324.88	10.00
751	Italia M149SKTW mod. Delta c/t, patineta y canaleta maple ITA149SKWMM	555	1241100057600000000000	mobiliario y equipo de oficina			06/09/2012	S/M	S/M	S/N		2,121.28	908.64	10.00
752	Italia N371N Sillón Ejecutivo Ferrara bajo tela negro ITA371NSET	557	1241100057800000000000	mobiliario y equipo de oficina			06/09/2012	S/M	S/M	S/N		1,829.18	783.72	10.00
753	Italia N371N Sillón Ejecutivo Ferrara bajo tela negro ITA371NSET	558	1241100057900000000000	mobiliario y equipo de oficina			06/09/2012	S/M	S/M	S/N		1,829.18	783.72	10.00
754	Italia N122 Silla Visita Genova sin brazos tela negra ITAN122NGE	559	1241100058000000000000	mobiliario y equipo de oficina			06/09/2012	S/M	S/M	S/N		332.24	142.20	10.00
755	Italia N122 Silla Visita Genova sin brazos tela negra ITAN122NGE	560	1241100058100000000000	mobiliario y equipo de oficina			06/09/2012	S/M	S/M	S/N		332.24	142.20	10.00
756	Italia N122 Silla Visita Genova sin brazos tela negra ITAN122NGE	561	1241100058200000000000	mobiliario y equipo de oficina			06/09/2012	S/M	S/M	S/N		332.24	142.20	10.00
757	Italia N122 Silla Visita Genova sin brazos tela negra ITAN122NGE	562	1241100058300000000000	mobiliario y equipo de oficina			06/09/2012	S/M	S/M	S/N		332.24	142.20	10.00
758	General Electric GXCF04F Enfriador de Agua 3 LLaves blanco GELO4FE3LB	563	1241100058400000000000	mobiliario y equipo de oficina			06/09/2012	S/M	S/M	S/N		2,269.84	972.36	10.00
759	Italia N379N Banca Tandem Asiento y respaldo tela negra ITAN379NBT	564	1241100058500000000000	mobiliario y equipo de oficina			06/09/2012	S/M	S/M	S/N		1,432.51	613.44	10.00
760	Italia M106 Archivero Movil 2 gavetas maple /alum ITA106MAMO	565	1241100058600000000000	mobiliario y equipo de oficina			06/09/2012	S/M	S/M	S/N		1,055.04	451.80	10.00
761	Italia M106 Archivero Movil 2 gavetas maple /alum ITA106MAMO	566	1241100058700000000000	mobiliario y equipo de oficina			06/09/2012	S/M	S/M	S/N		1,055.04	451.80	10.00
762	Italia M175 Librero Colgante con chapa maple/aluminio ITA175MLCC	567	1241100058800000000000	mobiliario y equipo de oficina			06/09/2012	S/M	S/M	S/N		1,664.04	712.80	10.00
763	Italia M175 Librero Colgante con chapa maple/aluminio ITA175MLCC	568	1241100058900000000000	mobiliario y equipo de oficina			06/09/2012	S/M	S/M	S/N		1,664.04	712.80	10.00
764	Italia AP160120AE Mampara c/Policarbonato Azul Electrico ITAA270AEP	569	1241100059000000000000	mobiliario y equipo de oficina			06/09/2012	S/M	S/M	S/N		1,712.18	733.68	10.00
765	Italia AP160120AE Mampara c/Policarbonato Azul Electrico ITAA270AEP	570	1241100059100000000000	mobiliario y equipo de oficina			06/09/2012	S/M	S/M	S/N		1,712.18	733.68	10.00
766	Italia A399 Soporte Eliptico porta mampara 1.60 alum ITAA399SEA	571	1241100059200000000000	mobiliario y equipo de oficina			06/09/2012	S/M	S/M	S/N		590.02	252.72	10.00
767	Italia A399 Soporte Eliptico porta mampara 1.60 alum ITAA399SEA	572	1241100059300000000000	mobiliario y equipo de oficina			06/09/2012	S/M	S/M	S/N		590.02	252.72	10.00
768	Italia M175 Librero Colgante con Chapa Maple/Alum ITA175MLCC	573	1241100059400000000000	mobiliario y equipo de oficina			06/09/2012	S/M	S/M	S/N		1,664.04	712.80	10.00
769	Amplificador portatil c/mic inhalambrico y lector sd mod AMP-012	574	1241100059500000000000	mobiliario y equipo de oficina			06/09/2012	S/M	S/M	S/N		1,043.25	446.76	10.00
770	Archivero movil 2 gavetas Maple Aluminio Italia M106	575	1241100059600000000000	mobiliario y equipo de oficina			27/12/2012	S/M	S/M	S/N		1,093.11	414.48	10.00



COMISION ESTATAL DE LOS
DERECHOS HUMANOS
SINALOA

COMISION ESTATAL DE LOS DERECHOS HUMANOS DE SINALOA

RUPERTO L. PALIZA #566
MIGUEL ALEMAN CULIACAN, SINALOA.

Características del Activo Fijo

<u>Núm.</u>	<u>Descripción</u>	<u>Núm. Inventario</u>	<u>Núm. Cta Contable</u>	<u>Cta. E.F.</u>	<u>Origen</u>	<u>Programa</u>	<u>Fecha Adq.</u>	<u>Marca</u>	<u>Modelo</u>	<u>Serie</u>	<u>Ubicación</u>	<u>Saldo</u>	<u>Dep. Acum.</u>	<u>% Dep'n</u>
771	Archivero movil 2 gavetas Maple Aluminio Italia M106	576	1241100059700000000000	mobiliario y equipo de oficina			27/12/2012	S/M	S/M	S/N		1,093.11	414.48	10.00
772	Porta CPU Tipo Patineta Maple Aluminio Italia MSKT	577	1241100059800000000000	mobiliario y equipo de oficina			27/12/2012	S/M	S/M	S/N		262.59	99.33	10.00
773	Porta CPU Tipo Patineta Maple Aluminio Italia MSKT	578	1241100059900000000000	mobiliario y equipo de oficina			27/12/2012	S/M	S/M	S/N		262.59	99.33	10.00
774	Porta CPU Tipo Patineta Maple Aluminio Italia MSKT	579	1241100060000000000000	mobiliario y equipo de oficina			27/12/2012	S/M	S/M	S/N		262.59	99.33	10.00
775	Porta CPU Tipo Patineta Maple Aluminio Italia MSKT	580	1241100060100000000000	mobiliario y equipo de oficina			27/12/2012	S/M	S/M	S/N		262.59	99.33	10.00
776	Archivero Melamina 4 Gavetas Maple Aluminio Italia M304	582	1241100060300000000000	mobiliario y equipo de oficina			27/12/2012	S/M	S/M	S/N		3,359.09	1,274.13	10.00
777	Archivero Melamina 4 Gavetas Maple Aluminio Italia M304	583	1241100060400000000000	mobiliario y equipo de oficina			27/12/2012	S/M	S/M	S/N		3,359.09	1,274.13	10.00
778	Modulo Delta con Porta Teclado y Porta cpu Mod 149 SKT	584	1241100060500000000000	mobiliario y equipo de oficina			31/05/2013	S/M	S/M	S/N		2,109.76	641.76	10.00
779	Modulo Delta con Porta Teclado y Porta cpu Mod 149 SKT	585	1241100060600000000000	mobiliario y equipo de oficina			31/05/2013	S/M	S/M	S/N		2,109.76	641.76	10.00
780	Modulo Delta con Porta Teclado y Porta cpu Mod 149 SKT	586	1241100060700000000000	mobiliario y equipo de oficina			31/05/2013	S/M	S/M	S/N		2,109.76	641.76	10.00
781	Mampara de piso Privatt de 90x160cms Mod-16090	587	1241100060800000000000	mobiliario y equipo de oficina			31/05/2013	S/M	S/M	S/N		1,682.00	511.56	10.00
782	Mampara de piso Privatt de 90x160cms Mod-16090	588	1241100060900000000000	mobiliario y equipo de oficina			31/05/2013	S/M	S/M	S/N		1,682.00	511.56	10.00
783	Mampara de piso Privatt de 90x160cms Mod-16090	589	1241100061000000000000	mobiliario y equipo de oficina			31/05/2013	S/M	S/M	S/N		1,682.00	511.56	10.00
784	Mampara de piso Privatt de 90x160cms Mod-16090	590	1241100061100000000000	mobiliario y equipo de oficina			31/05/2013	S/M	S/M	S/N		1,682.00	511.56	10.00
785	Mampara de piso Privatt de 60X160, Mod-16060	591	1241100061200000000000	mobiliario y equipo de oficina			31/05/2013	S/M	S/M	S/N		1,183.00	359.80	10.00
786	Mampara de piso Privatt de 60X160, Mod-16060	592	1241100061300000000000	mobiliario y equipo de oficina			31/05/2013	S/M	S/M	S/N		1,183.00	359.80	10.00
787	Soporte Lateral en i de 160 cms Mod 272	593	1241100061400000000000	mobiliario y equipo de oficina			31/05/2013	S/M	S/M	S/N		398.44	121.24	10.00
788	Soporte Lateral en i de 160 cms Mod 272	594	1241100061500000000000	mobiliario y equipo de oficina			31/05/2013	S/M	S/M	S/N		398.44	121.24	10.00
789	Librero Colgante con Cerradura de 116x38x46 cms Mod 175	595	1241100061600000000000	mobiliario y equipo de oficina			31/05/2013	S/M	S/M	S/N		1,655.32	503.44	10.00
790	Librero Colgante con Cerradura de 116x38x46 cms Mod 175	596	1241100061700000000000	mobiliario y equipo de oficina			31/05/2013	S/M	S/M	S/N		1,655.32	503.44	10.00
791	Librero Colgante con Cerradura de 116x38x46 cms Mod 175	597	1241100061800000000000	mobiliario y equipo de oficina			31/05/2013	S/M	S/M	S/N		1,655.32	503.44	10.00
792	Archivero de 3 Gavetas de 50x59x75 Mod 305	598	1241100061900000000000	mobiliario y equipo de oficina			31/05/2013	S/M	S/M	S/N		1,632.16	496.44	10.00
793	Archivero de 3 Gavetas de 50x59x75 Mod 305	599	1241100062000000000000	mobiliario y equipo de oficina			31/05/2013	S/M	S/M	S/N		1,632.16	496.44	10.00
794	Archivero de 3 Gavetas de 50x59x75 Mod 305	600	1241100062100000000000	mobiliario y equipo de oficina			31/05/2013	S/M	S/M	S/N		1,632.16	496.44	10.00
795	Credenza con Puertas Corredizas 140x50x75 Mod-135	601	1241100062200000000000	mobiliario y equipo de oficina			31/05/2013	S/M	S/M	S/N		2,958.84	900.48	10.00
796	Sillón Operativo Venitto Mod-N261	602	1241100062300000000000	mobiliario y equipo de oficina			31/05/2013	S/M	S/M	S/N		1,285.32	390.88	10.00
797	Sillón Operativo Venitto Mod-N261	603	1241100062400000000000	mobiliario y equipo de oficina			31/05/2013	S/M	S/M	S/N		1,285.32	390.88	10.00
798	Sillón Operativo Venitto Mod-N261	604	1241100062500000000000	mobiliario y equipo de oficina			31/05/2013	S/M	S/M	S/N		1,285.32	390.88	10.00
799	Silla de Visita Mod-N122 Genova sin Brazos	605	1241100062600000000000	mobiliario y equipo de oficina			31/05/2013	S/M	S/M	S/N		323.96	98.28	10.00
800	Silla de Visita Mod-N122 Genova sin Brazos	606	1241100062700000000000	mobiliario y equipo de oficina			31/05/2013	S/M	S/M	S/N		323.96	98.28	10.00
801	Silla de Visita Mod-N122 Genova sin Brazos	608	1241100062900000000000	mobiliario y equipo de oficina			31/05/2013	S/M	S/M	S/N		323.96	98.28	10.00
802	Silla de Visita Mod-N122 Genova sin Brazos	609	1241100063000000000000	mobiliario y equipo de oficina			31/05/2013	S/M	S/M	S/N		323.96	98.28	10.00
803	Silla de Visita Mod-N122 Genova sin Brazos	610	1241100063100000000000	mobiliario y equipo de oficina			31/05/2013	S/M	S/M	S/N		323.96	98.28	10.00
804	Modulo Delta con Porta Teclado y Porta cpu Mod 149 SKT	611	1241100063200000000000	mobiliario y equipo de oficina			31/05/2013	S/M	S/M	S/N		2,109.76	641.76	10.00

Características del Activo Fijo

<u>Núm.</u>	<u>Descripción</u>	<u>Núm. Inventario</u>	<u>Núm. Cta Contable</u>	<u>Cta. E.F.</u>	<u>Origen</u>	<u>Programa</u>	<u>Fecha Adq.</u>	<u>Marca</u>	<u>Modelo</u>	<u>Serie</u>	<u>Ubicación</u>	<u>Saldo</u>	<u>Dep. Acum.</u>	<u>% Dep'n</u>
805	Librero Colgante con Cerradura de 116x38x46 cms Mod 175	612	1241100063300000000000	mobiliario y equipo de oficina			31/05/2013	S/M	S/M	S/N		1,655.32	503.44	10.00
806	Archivero de 3 Gavetas de 50x59x75 Mod 305	613	1241100063400000000000	mobiliario y equipo de oficina			31/05/2013	S/M	S/M	S/N		1,632.16	496.44	10.00
807	Sillón Operativo Ventto Mod-N261 con Brazos	614	1241100063500000000000	mobiliario y equipo de oficina			31/05/2013	S/M	S/M	S/N		1,285.32	390.88	10.00
808	Silla de Visita Mod-N122 Genova sin Brazos	615	1241100063600000000000	mobiliario y equipo de oficina			31/05/2013	S/M	S/M	S/N		323.96	98.28	10.00
809	Silla de Visita Mod-N122 Genova sin Brazos	616	1241100063700000000000	mobiliario y equipo de oficina			31/05/2013	S/M	S/M	S/N		323.96	98.28	10.00
810	Modulo Delta con Porta Teclado y Porta cpu Mod 149 SKT	617	1241100063800000000000	mobiliario y equipo de oficina			31/05/2013	S/M	S/M	S/N		2,109.76	641.76	10.00
811	Modulo Delta con Porta Teclado y Porta cpu Mod 149 SKT	618	1241100063900000000000	mobiliario y equipo de oficina			31/05/2013	S/M	S/M	S/N		2,109.76	641.76	10.00
812	Modulo Delta con Porta Teclado y Porta cpu Mod 149 SKT	619	1241100064000000000000	mobiliario y equipo de oficina			31/05/2013	S/M	S/M	S/N		2,109.76	641.76	10.00
813	Modulo Delta con Porta Teclado y Porta cpu Mod 149 SKT	620	1241100064100000000000	mobiliario y equipo de oficina			31/05/2013	S/M	S/M	S/N		2,109.76	641.76	10.00
814	Modulo Delta con Porta Teclado y Porta cpu Mod 149 SKT	621	1241100064200000000000	mobiliario y equipo de oficina			31/05/2013	S/M	S/M	S/N		2,109.76	641.76	10.00
815	Modulo Delta con Porta Teclado y Porta cpu Mod 149 SKT	622	1241100064300000000000	mobiliario y equipo de oficina			31/05/2013	S/M	S/M	S/N		2,109.76	641.76	10.00
816	Modulo Delta con Porta Teclado y Porta cpu Mod 149 SKT	623	1241100064400000000000	mobiliario y equipo de oficina			31/05/2013	S/M	S/M	S/N		2,109.76	641.76	10.00
817	Modulo Delta con Porta Teclado y Porta cpu Mod 149 SKT	624	1241100064500000000000	mobiliario y equipo de oficina			31/05/2013	S/M	S/M	S/N		2,109.76	641.76	10.00
818	Modulo Delta con Porta Teclado y Porta cpu Mod 149 SKT	625	1241100064600000000000	mobiliario y equipo de oficina			31/05/2013	S/M	S/M	S/N		2,109.76	641.76	10.00
819	Modulo Delta con Porta Teclado y Porta cpu Mod 149 SKT	626	1241100064700000000000	mobiliario y equipo de oficina			31/05/2013	S/M	S/M	S/N		2,109.76	641.76	10.00
820	Modulo Delta con Porta Teclado y Porta cpu Mod 149 SKT	627	1241100064800000000000	mobiliario y equipo de oficina			31/05/2013	S/M	S/M	S/N		2,109.76	641.76	10.00
821	Modulo Delta con Porta Teclado y Porta cpu Mod 149 SKT	628	1241100064900000000000	mobiliario y equipo de oficina			31/05/2013	S/M	S/M	S/N		2,109.76	641.76	10.00
822	Archivero de 3 Gavetas de 50x59x75 Mod 305	629	1241100065000000000000	mobiliario y equipo de oficina			31/05/2013	S/M	S/M	S/N		1,632.16	496.44	10.00
823	Archivero de 3 Gavetas de 50x59x75 Mod 305	630	1241100065100000000000	mobiliario y equipo de oficina			31/05/2013	S/M	S/M	S/N		1,632.16	496.44	10.00
824	Archivero de 3 Gavetas de 50x59x75 Mod 305	631	1241100065200000000000	mobiliario y equipo de oficina			31/05/2013	S/M	S/M	S/N		1,632.16	496.44	10.00
825	Archivero de 3 Gavetas de 50x59x75 Mod 305	633	1241100065400000000000	mobiliario y equipo de oficina			31/05/2013	S/M	S/M	S/N		1,632.16	496.44	10.00
826	Archivero de 3 Gavetas de 50x59x75 Mod 305	634	1241100065500000000000	mobiliario y equipo de oficina			31/05/2013	S/M	S/M	S/N		1,632.16	496.44	10.00
827	Archivero de 3 Gavetas de 50x59x75 Mod 305	635	1241100065600000000000	mobiliario y equipo de oficina			31/05/2013	S/M	S/M	S/N		1,632.16	496.44	10.00
828	Archivero de 3 Gavetas de 50x59x75 Mod 305	636	1241100065700000000000	mobiliario y equipo de oficina			31/05/2013	S/M	S/M	S/N		1,632.16	496.44	10.00
829	Archivero de 3 Gavetas de 50x59x75 Mod 305	637	1241100065800000000000	mobiliario y equipo de oficina			31/05/2013	S/M	S/M	S/N		1,632.16	496.44	10.00
830	Archivero de 3 Gavetas de 50x59x75 Mod 305	638	1241100065900000000000	mobiliario y equipo de oficina			31/05/2013	S/M	S/M	S/N		1,632.16	496.44	10.00
831	Archivero de 3 Gavetas de 50x59x75 Mod 305	639	1241100066000000000000	mobiliario y equipo de oficina			31/05/2013	S/M	S/M	S/N		1,632.16	496.44	10.00
832	Archivero de 3 Gavetas de 50x59x75 Mod 305	640	1241100066100000000000	mobiliario y equipo de oficina			31/05/2013	S/M	S/M	S/N		1,632.16	496.44	10.00
833	Mampara de piso Privatt de 120x160cms Mod-160120	641	1241100066200000000000	mobiliario y equipo de oficina			31/05/2013	S/M	S/M	S/N		1,775.24	540.12	10.00
834	Mampara de piso Privatt de 120x160cms Mod-160120	642	1241100066300000000000	mobiliario y equipo de oficina			31/05/2013	S/M	S/M	S/N		1,775.24	540.12	10.00
835	Mampara de piso Privatt de 120x160cms Mod-160120	643	1241100066400000000000	mobiliario y equipo de oficina			31/05/2013	S/M	S/M	S/N		1,775.24	540.12	10.00
836	Mampara de piso Privatt de 120x160cms Mod-160120	644	1241100066500000000000	mobiliario y equipo de oficina			31/05/2013	S/M	S/M	S/N		1,775.24	540.12	10.00

Características del Activo Fijo

<u>Núm.</u>	<u>Descripción</u>	<u>Núm. Inventario</u>	<u>Núm. Cta Contable</u>	<u>Cta. E.F.</u>	<u>Origen</u>	<u>Programa</u>	<u>Fecha Adq.</u>	<u>Marca</u>	<u>Modelo</u>	<u>Serie</u>	<u>Ubicación</u>	<u>Saldo</u>	<u>Dep. Acum.</u>	<u>% Dep'n</u>
837	Mampara de piso Privatt de 120x160cms Mod-160120	645	1241100066600000000000	mobiliario y equipo de oficina			31/05/2013	S/M	S/M	S/N		1,775.24	540.12	10.00
838	Mampara de piso Privatt de 120x160cms Mod-160120	646	1241100066700000000000	mobiliario y equipo de oficina			31/05/2013	S/M	S/M	S/N		1,775.24	540.12	10.00
839	Mampara de piso Privatt de 120x160cms Mod-160120	647	1241100066800000000000	mobiliario y equipo de oficina			31/05/2013	S/M	S/M	S/N		1,775.24	540.12	10.00
840	Mampara de piso Privatt de 120x160cms Mod-160120	648	1241100066900000000000	mobiliario y equipo de oficina			31/05/2013	S/M	S/M	S/N		1,775.24	540.12	10.00
841	Mampara de piso Privatt de 120x160cms Mod-160120	649	1241100067000000000000	mobiliario y equipo de oficina			31/05/2013	S/M	S/M	S/N		1,775.24	540.12	10.00
842	Mampara de piso Privatt de 120x160cms Mod-160120	650	1241100067100000000000	mobiliario y equipo de oficina			31/05/2013	S/M	S/M	S/N		1,775.24	540.12	10.00
843	Mampara de piso Privatt de 120x160cms Mod-160120	651	1241100067200000000000	mobiliario y equipo de oficina			31/05/2013	S/M	S/M	S/N		1,775.24	540.12	10.00
844	Mampara de piso Privatt de 120x160cms Mod-160120	652	1241100067300000000000	mobiliario y equipo de oficina			31/05/2013	S/M	S/M	S/N		1,775.24	540.12	10.00
845	Poste Conector de 160 cms Mod 173	653	1241100067400000000000	mobiliario y equipo de oficina			31/05/2013	S/M	S/M	S/N		330.12	100.24	10.00
846	Poste Conector de 160 cms Mod 173	654	1241100067500000000000	mobiliario y equipo de oficina			31/05/2013	S/M	S/M	S/N		330.12	100.24	10.00
847	Poste Conector de 160 cms Mod 173	655	1241100067600000000000	mobiliario y equipo de oficina			31/05/2013	S/M	S/M	S/N		330.12	100.24	10.00
848	Soporte Lateral de l de 160 cms Mod 272	656	1241100067700000000000	mobiliario y equipo de oficina			31/05/2013	S/M	S/M	S/N		398.44	121.24	10.00
849	Soporte Lateral de l de 160 cms Mod 272	657	1241100067800000000000	mobiliario y equipo de oficina			31/05/2013	S/M	S/M	S/N		398.44	121.24	10.00
850	Soporte Lateral de l de 160 cms Mod 272	659	1241100068000000000000	mobiliario y equipo de oficina			31/05/2013	S/M	S/M	S/N		398.44	121.24	10.00
851	Soporte Lateral de l de 160 cms Mod 272	660	1241100068100000000000	mobiliario y equipo de oficina			31/05/2013	S/M	S/M	S/N		398.44	121.24	10.00
852	Soporte Lateral de l de 160 cms Mod 272	661	1241100068200000000000	mobiliario y equipo de oficina			31/05/2013	S/M	S/M	S/N		398.44	121.24	10.00
853	Soporte Lateral de l de 160 cms Mod 272	662	1241100068300000000000	mobiliario y equipo de oficina			31/05/2013	S/M	S/M	S/N		398.44	121.24	10.00
854	Soporte Lateral de l de 160 cms Mod 272	663	1241100068400000000000	mobiliario y equipo de oficina			31/05/2013	S/M	S/M	S/N		398.44	121.24	10.00
855	Soporte Lateral de l de 160 cms Mod 272	664	1241100068500000000000	mobiliario y equipo de oficina			31/05/2013	S/M	S/M	S/N		398.44	121.24	10.00
856	Soporte Lateral de l de 160 cms Mod 272	665	1241100068600000000000	mobiliario y equipo de oficina			31/05/2013	S/M	S/M	S/N		398.44	121.24	10.00
857	Soporte Lateral de l de 160 cms Mod 272	666	1241100068700000000000	mobiliario y equipo de oficina			31/05/2013	S/M	S/M	S/N		398.44	121.24	10.00
858	Soporte Lateral de l de 160 cms Mod 272	667	1241100068800000000000	mobiliario y equipo de oficina			31/05/2013	S/M	S/M	S/N		398.44	121.24	10.00
859	Librero Colgante con Cerradura de 116x38x46 cms Mod 175	668	1241100068900000000000	mobiliario y equipo de oficina			31/05/2013	S/M	S/M	S/N		1,655.32	503.44	10.00
860	Librero Colgante con Cerradura de 116x38x46 cms Mod 175	669	1241100069000000000000	mobiliario y equipo de oficina			31/05/2013	S/M	S/M	S/N		1,655.32	503.44	10.00
861	Librero Colgante con Cerradura de 116x38x46 cms Mod 175	670	1241100069100000000000	mobiliario y equipo de oficina			31/05/2013	S/M	S/M	S/N		1,655.32	503.44	10.00
862	Librero Colgante con Cerradura de 116x38x46 cms Mod 175	671	1241100069200000000000	mobiliario y equipo de oficina			31/05/2013	S/M	S/M	S/N		1,655.32	503.44	10.00
863	Librero Colgante con Cerradura de 116x38x46 cms Mod 175	672	1241100069300000000000	mobiliario y equipo de oficina			31/05/2013	S/M	S/M	S/N		1,655.32	503.44	10.00
864	Librero Colgante con Cerradura de 116x38x46 cms Mod 175	673	1241100069400000000000	mobiliario y equipo de oficina			31/05/2013	S/M	S/M	S/N		1,655.32	503.44	10.00
865	Librero Colgante con Cerradura de 116x38x46 cms Mod 175	674	1241100069500000000000	mobiliario y equipo de oficina			31/05/2013	S/M	S/M	S/N		1,655.32	503.44	10.00
866	Librero Colgante con Cerradura de 116x38x46 cms Mod 175	675	1241100069600000000000	mobiliario y equipo de oficina			31/05/2013	S/M	S/M	S/N		1,655.32	503.44	10.00
867	Librero Colgante con Cerradura de 116x38x46 cms Mod 175	676	1241100069700000000000	mobiliario y equipo de oficina			31/05/2013	S/M	S/M	S/N		1,655.32	503.44	10.00
868	Librero Colgante con Cerradura de 116x38x46 cms Mod 175	677	1241100069800000000000	mobiliario y equipo de oficina			31/05/2013	S/M	S/M	S/N		1,655.32	503.44	10.00
869	Librero Colgante con Cerradura de 116x38x46 cms Mod 175	678	1241100069900000000000	mobiliario y equipo de oficina			31/05/2013	S/M	S/M	S/N		1,655.32	503.44	10.00



COMISION ESTATAL DE LOS
DERECHOS HUMANOS
SINALOA

COMISION ESTATAL DE LOS DERECHOS HUMANOS DE SINALOA

RUPERTO L. PALIZA #566
MIGUEL ALEMAN CULIACAN, SINALOA.

Características del Activo Fijo

<u>Núm.</u>	<u>Descripción</u>	<u>Núm. Inventario</u>	<u>Núm. Cta Contable</u>	<u>Cta. E.F.</u>	<u>Origen</u>	<u>Programa</u>	<u>Fecha Adq.</u>	<u>Marca</u>	<u>Modelo</u>	<u>Serie</u>	<u>Ubicación</u>	<u>Saldo</u>	<u>Dep. Acum.</u>	<u>% Dep'n</u>
870	Librero Colgante con Cerradura de 116x38x46 cms Mod 175	679	1241100070000000000000	mobiliario y equipo de oficina			31/05/2013	S/M	S/M	S/N		1,655.32	503.44	10.00
871	Sillón Operativo Ventto Mod-N261	680	1241100070100000000000	mobiliario y equipo de oficina			31/05/2013	S/M	S/M	S/N		1,285.32	390.88	10.00
872	Sillón Operativo Ventto Mod-N261	681	1241100070200000000000	mobiliario y equipo de oficina			31/05/2013	S/M	S/M	S/N		1,285.32	390.88	10.00
873	Sillón Operativo Ventto Mod-N261	682	1241100070300000000000	mobiliario y equipo de oficina			31/05/2013	S/M	S/M	S/N		1,285.32	390.88	10.00
874	Sillón Operativo Ventto Mod-N261	683	1241100070400000000000	mobiliario y equipo de oficina			31/05/2013	S/M	S/M	S/N		1,285.32	390.88	10.00
875	Sillón Operativo Ventto Mod-N261	685	1241100070600000000000	mobiliario y equipo de oficina			31/05/2013	S/M	S/M	S/N		1,285.32	390.88	10.00
876	Sillón Operativo Ventto Mod-N261	686	1241100070700000000000	mobiliario y equipo de oficina			31/05/2013	S/M	S/M	S/N		1,285.32	390.88	10.00
877	Sillón Operativo Ventto Mod-N261	687	1241100070800000000000	mobiliario y equipo de oficina			31/05/2013	S/M	S/M	S/N		1,285.32	390.88	10.00
878	Sillón Operativo Ventto Mod-N261	688	1241100070900000000000	mobiliario y equipo de oficina			31/05/2013	S/M	S/M	S/N		1,285.32	390.88	10.00
879	Sillón Operativo Ventto Mod-N261	689	1241100071000000000000	mobiliario y equipo de oficina			31/05/2013	S/M	S/M	S/N		1,285.32	390.88	10.00
880	Sillón Operativo Ventto Mod-N261	690	1241100071100000000000	mobiliario y equipo de oficina			31/05/2013	S/M	S/M	S/N		1,285.32	390.88	10.00
881	Sillón Operativo Ventto Mod-N261	691	1241100071200000000000	mobiliario y equipo de oficina			31/05/2013	S/M	S/M	S/N		1,285.32	390.88	10.00
882	Modulo Delta con Porta Teclado y Porta cpu Mod 149 SKT	692	1241100071300000000000	mobiliario y equipo de oficina			31/05/2013	S/M	S/M	S/N		2,109.76	641.76	10.00
883	Modulo Delta con Porta Teclado y Porta cpu Mod 149 SKT	693	1241100071400000000000	mobiliario y equipo de oficina			31/05/2013	S/M	S/M	S/N		2,109.76	641.76	10.00
884	Modulo Delta con Porta Teclado y Porta cpu Mod 149 SKT	694	1241100071500000000000	mobiliario y equipo de oficina			31/05/2013	S/M	S/M	S/N		2,109.76	641.76	10.00
885	Modulo Delta con Porta Teclado y Porta cpu Mod 149 SKT	695	1241100071600000000000	mobiliario y equipo de oficina			31/05/2013	S/M	S/M	S/N		2,109.76	641.76	10.00
886	Modulo Delta con Porta Teclado y Porta cpu Mod 149 SKT	696	1241100071700000000000	mobiliario y equipo de oficina			31/05/2013	S/M	S/M	S/N		2,109.76	641.76	10.00
887	Modulo Delta con Porta Teclado y Porta cpu Mod 149 SKT	697	1241100071800000000000	mobiliario y equipo de oficina			31/05/2013	S/M	S/M	S/N		2,109.76	641.76	10.00
888	Mampara de piso Privatt de 90X160, Mod-16090	698	1241100072000000000000	mobiliario y equipo de oficina			31/05/2013	S/M	S/M	S/N		1,682.00	511.56	10.00
889	Mampara de piso Privatt de 90X160, Mod-16090	699	1241100072100000000000	mobiliario y equipo de oficina			31/05/2013	S/M	S/M	S/N		1,682.00	511.56	10.00
890	Mampara de piso Privatt de 90X160, Mod-16090	700	1241100072200000000000	mobiliario y equipo de oficina			31/05/2013	S/M	S/M	S/N		1,682.00	511.56	10.00
891	Mampara de piso Privatt de 90X160, Mod-16090	701	1241100072300000000000	mobiliario y equipo de oficina			31/05/2013	S/M	S/M	S/N		1,682.00	511.56	10.00
892	Mampara de piso Privatt de 90X160, Mod-16090	702	1241100072400000000000	mobiliario y equipo de oficina			31/05/2013	S/M	S/M	S/N		1,682.00	511.56	10.00
893	Mampara de piso Privatt de 90X160, Mod-16090	703	1241100072500000000000	mobiliario y equipo de oficina			31/05/2013	S/M	S/M	S/N		1,682.00	511.56	10.00
894	Soporte Lateral de l de 160 cms Mod 272	704	1241100072600000000000	mobiliario y equipo de oficina			31/05/2013	S/M	S/M	S/N		398.44	121.24	10.00
895	Soporte Lateral de l de 160 cms Mod 272	705	1241100072700000000000	mobiliario y equipo de oficina			31/05/2013	S/M	S/M	S/N		398.44	121.24	10.00
896	Soporte Lateral de l de 160 cms Mod 272	706	1241100072800000000000	mobiliario y equipo de oficina			31/05/2013	S/M	S/M	S/N		398.44	121.24	10.00
897	Librero Colgante con Cerradura de 116x38x46 cms Mod 175	707	1241100072900000000000	mobiliario y equipo de oficina			31/05/2013	S/M	S/M	S/N		1,655.32	503.44	10.00
898	Librero Colgante con Cerradura de 116x38x46 cms Mod 175	708	1241100073000000000000	mobiliario y equipo de oficina			31/05/2013	S/M	S/M	S/N		1,655.32	503.44	10.00
899	Librero Colgante con Cerradura de 116x38x46 cms Mod 175	709	1241100073100000000000	mobiliario y equipo de oficina			31/05/2013	S/M	S/M	S/N		1,655.32	503.44	10.00
900	Maquina de escribir electrica	1	1241100000100000000000	mobiliario y equipo de oficina			01/07/1993	S/M	S/M	S/N		0.00	2,304.80	10.00
901	Silla Secretarial	2	1241100000200000000000	mobiliario y equipo de oficina			02/01/1994	S/M	S/M	S/N		0.00	2,715.24	10.00
902	Mesa para impresora	3	1241100000300000000000	mobiliario y equipo de oficina			02/01/1994	S/M	S/M	S/N		0.00	532.18	10.00



COMISION ESTATAL DE LOS
DERECHOS HUMANOS
SINALOA

COMISION ESTATAL DE LOS DERECHOS HUMANOS DE SINALOA

RUPERTO L. PALIZA #566
MIGUEL ALEMAN CULIACAN, SINALOA.

Características del Activo Fijo

<u>Núm.</u>	<u>Descripción</u>	<u>Núm. Inventario</u>	<u>Núm. Cta Contable</u>	<u>Cta. E.F.</u>	<u>Origen</u>	<u>Programa</u>	<u>Fecha Adq.</u>	<u>Marca</u>	<u>Modelo</u>	<u>Serie</u>	<u>Ubicación</u>	<u>Saldo</u>	<u>Dep. Acum.</u>	<u>% Dep'n</u>
903	Mesa para impresora	4	124110000040000000000000	mobiliario y equipo de oficina			02/01/1994	S/M	S/M	S/N		0.00	532.18	10.00
904	Mesa grande p/computadora	5	124110000050000000000000	mobiliario y equipo de oficina			02/01/1994	S/M	S/M	S/N		0.00	615.16	10.00
905	Mesa para impresora	6	124110000060000000000000	mobiliario y equipo de oficina			02/01/1994	S/M	S/M	S/N		0.00	551.65	10.00
906	Mesa para computadora	7	124110000070000000000000	mobiliario y equipo de oficina			01/06/1994	S/M	S/M	S/N		0.00	649.00	10.00
907	TV Color	8	124110000080000000000000	mobiliario y equipo de oficina			01/06/1994	S/M	S/M	S/N		0.00	1,525.00	10.00
908	mesa escritorio	9	124110000090000000000000	mobiliario y equipo de oficina			01/09/1994	S/M	S/M	S/N		0.00	592.70	10.00
909	Mesa para comütadora	10	124110000100000000000000	mobiliario y equipo de oficina			01/02/1995	S/M	S/M	S/N		0.00	654.50	10.00
910	Archivero	11	124110000110000000000000	mobiliario y equipo de oficina			01/02/1995	S/M	S/M	S/N		0.00	1,835.90	10.00
911	Archivero	12	124110000120000000000000	mobiliario y equipo de oficina			01/02/1995	S/M	S/M	S/N		0.00	1,835.90	10.00
912	Archivero	13	124110000130000000000000	mobiliario y equipo de oficina			01/02/1995	S/M	S/M	S/N		0.00	1,835.90	10.00
913	Archivero	14	124110000140000000000000	mobiliario y equipo de oficina			01/08/1995	S/M	S/M	S/N		0.00	2,021.98	10.00
914	Archivero	15	124110000150000000000000	mobiliario y equipo de oficina			01/08/1995	S/M	S/M	S/N		0.00	2,021.98	10.00
915	Anaquele Metalico	16	124110000160000000000000	mobiliario y equipo de oficina			01/03/1996	S/M	S/M	S/N		0.00	287.03	10.00
916	Anaquele Metalico	17	124110000170000000000000	mobiliario y equipo de oficina			01/03/1996	S/M	S/M	S/N		0.00	287.03	10.00
917	Anaquele Metalico	18	124110000180000000000000	mobiliario y equipo de oficina			01/03/1996	S/M	S/M	S/N		0.00	287.03	10.00
918	Anaquele Metalico	19	124110000190000000000000	mobiliario y equipo de oficina			01/03/1996	S/M	S/M	S/N		0.00	287.03	10.00
919	Anaquele Metalico	20	124110000200000000000000	mobiliario y equipo de oficina			01/03/1996	S/M	S/M	S/N		0.00	287.03	10.00
920	Silla Visitante base trineo	21	124110000210000000000000	mobiliario y equipo de oficina			01/04/1996	S/M	S/M	S/N		0.00	874.00	10.00
921	Silla Visitante base trineo	22	124110000220000000000000	mobiliario y equipo de oficina			01/04/1996	S/M	S/M	S/N		0.00	874.00	10.00
922	Silla Visitante base trineo	23	124110000230000000000000	mobiliario y equipo de oficina			01/04/1996	S/M	S/M	S/N		0.00	874.00	10.00
923	Mesa redonda de 1.20 M	24	124110000240000000000000	mobiliario y equipo de oficina			01/04/1996	S/M	S/M	S/N		0.00	2,891.10	10.00
924	Mesa redonda de 1.20 M	25	124110000250000000000000	mobiliario y equipo de oficina			01/04/1996	S/M	S/M	S/N		0.00	2,185.00	10.00
925	Sillas para sala de juntas (11)	26	124110003430000000000000	mobiliario y equipo de oficina			01/04/1996	S/M	S/M	S/N		0.00	515.20	10.00
926	Sillas para sala de juntas (11)	27	124110003440000000000000	mobiliario y equipo de oficina			01/04/1996	S/M	S/M	S/N		0.00	515.20	10.00
927	Vehiculo Crv ex M-2009	1115	124410000020000000000000	automoviles y equipo terrestre			18/12/2008	S/M	S/M	S/N		0.00	265,300.00	20.00
928	Camioneta Hiace M-2009	1116	124410000010000000000000	automoviles y equipo terrestre			11/03/2009	S/M	S/M	S/N		0.00	330,000.00	20.00
929	Automovil Tsuru 2010 GSI 4/ptas.	1117	124410000070000000000000	automoviles y equipo terrestre			29/12/2009	S/M	S/M	S/N		0.00	124,900.00	20.00
930	Automovil Tsuru 2010 GSI 4/ptas.	1118	124410000080000000000000	automoviles y equipo terrestre			29/12/2009	S/M	S/M	S/N		0.00	124,900.00	20.00
931	Automovil corolla XLE 2010	1119	124410000090000000000000	automoviles y equipo terrestre			14/10/2010	S/M	S/M	S/N		3,823.53	225,576.47	20.00
932	Automovil Yaris sedan 2010	1120	124410000100000000000000	automoviles y equipo terrestre			14/10/2010	S/M	S/M	S/N		3,373.53	199,026.47	20.00
933	Automovil Tiida sedan 2011	1121	124410000110000000000000	automoviles y equipo terrestre			05/11/2010	S/M	S/M	S/N		4,995.12	144,846.88	20.00
934	Automovil Tiida sedan 2011	1122	124410000120000000000000	automoviles y equipo terrestre			05/11/2010	S/M	S/M	S/N		4,995.12	144,846.88	20.00
935	March sense plata Nissan 2012	1123	124410000150000000000000	automoviles y equipo terrestre			16/12/2011	S/M	S/M	S/N		33,325.30	99,974.70	20.00
936	March sense negro obsidiana Nissan 2012	1124	124410000160000000000000	automoviles y equipo terrestre			26/06/2012	S/M	S/M	S/N		47,110.13	87,489.87	20.00
937	Honda Pilot EX Plata Motor J35Z4-4103114 Mod. 2012 5XBYF382XCB801728	1125	124410000180000000000000	automoviles y equipo terrestre			19/09/2012	S/M	S/M	S/N		176,000.12	263,999.88	20.00
938	Vehiculo Runner M-1998	1126	124410000030000000000000	automoviles y equipo terrestre			01/01/1900	S/M	S/M	S/N		0.00	56,600.00	20.00



COMISION ESTATAL DE LOS
DERECHOS HUMANOS
SINALOA

COMISION ESTATAL DE LOS DERECHOS HUMANOS DE SINALOA

RUPERTO L. PALIZA #566
MIGUEL ALEMAN CULIACAN, SINALOA.

Características del Activo Fijo

<u>Núm.</u>	<u>Descripción</u>	<u>Núm. Inventario</u>	<u>Núm. Cta Contable</u>	<u>Cta. E.F.</u>	<u>Origen</u>	<u>Programa</u>	<u>Fecha Adq.</u>	<u>Marca</u>	<u>Modelo</u>	<u>Serie</u>	<u>Ubicación</u>	<u>Saldo</u>	<u>Dep. Acum.</u>	<u>% Dep'n</u>
939	Automovil Tsuru M-2002	1127	1244100004000000000000	automoviles y equipo terrestre			01/01/1900	S/M	S/M	S/N		0.00	25,000.00	20.00
940	Stratus 2005 S-1B3DL46X65N620951	1128	1244100001700000000000	automoviles y equipo terrestre			01/01/1900	S/M	S/M	S/N		0.00	20,500.00	20.00
941	EQUIPO DE VIGILANCIA	1129	1245100000100000000000	Equipo de Defensa y Seguridad			31/12/2009	S/M	S/M	S/N		0.00	14,256.82	10.00
942	EQUIPO DE VIGILANCIA	1130	1245200000100000000000	Equipo de Defensa y Seguridad			31/12/2009	S/M	S/M	S/N		0.00	10,684.53	10.00
943	EQUIPO DE VIGILANCIA	1131	1245300000100000000000	Equipo de Defensa y Seguridad			31/12/2009	S/M	S/M	S/N		0.00	10,803.97	10.00
944	ALARMA LYNX	1132	1245100000200000000000	Equipo de Defensa y Seguridad			15/06/2010	S/M	S/M	S/N		0.00	16,895.86	10.00
945	EQUIPO DE VIGILANCIA	1133	1245400000100000000000	Equipo de Defensa y Seguridad			04/06/2010	S/M	S/M	S/N		0.00	11,133.68	10.00
946	EQUIPO DE ALARMA	1134	1245400000200000000000	Equipo de Defensa y Seguridad			16/03/2011	S/M	S/M	S/N		421.62	3,790.26	10.00
947	Equipo de alarma (2 camaras DVR Hikvision transf.	1135	1245100000300000000000	Equipo de Defensa y Seguridad			31/10/2011	S/M	S/M	S/N		2,104.35	7,606.01	10.00
948	Cámara p/externo 540 tvl	1136	1245100000400000000000	Equipo de Defensa y Seguridad			31/10/2011	S/M	S/M	S/N		212.69	767.51	10.00
949	Cámara p/externo 540 tvl	1137	1245100000500000000000	Equipo de Defensa y Seguridad			31/10/2011	S/M	S/M	S/N		212.69	767.51	10.00
950	Cámara AVT Resolucion Mod-6MMKPC148ZCN/F60	1138	1245100000600000000000	Equipo de Defensa y Seguridad			31/10/2011	S/M	S/M	S/N		212.69	767.51	10.00
951	Cámara AVT Resolucion Mod-6MMKPC148ZCN/F60	1139	1245100000700000000000	Equipo de Defensa y Seguridad			31/10/2011	S/M	S/M	S/N		212.69	767.51	10.00
952	Sistema de Alertamiento Audiovisual	1140	1245100000800000000000	Equipo de Defensa y Seguridad			03/11/2011	S/M	S/M	S/N		10,060.32	33,055.14	10.00
953	Sillas para sala de juntas (11)	29	1241100034600000000000	mobiliario y equipo de oficina			01/04/1996	S/M	S/M	S/N		0.00	515.20	10.00
954	Sillas para sala de juntas (11)	30	1241100034700000000000	mobiliario y equipo de oficina			01/04/1996	S/M	S/M	S/N		0.00	515.20	10.00
955	Sillas para sala de juntas (11)	31	1241100034800000000000	mobiliario y equipo de oficina			01/04/1996	S/M	S/M	S/N		0.00	515.20	10.00
956	Sillas para sala de juntas (11)	32	1241100034900000000000	mobiliario y equipo de oficina			01/04/1996	S/M	S/M	S/N		0.00	515.20	10.00
957	Sillas para sala de juntas (11)	33	1241100035000000000000	mobiliario y equipo de oficina			01/04/1996	S/M	S/M	S/N		0.00	515.20	10.00
958	Sillas para sala de juntas (11)	34	1241100035100000000000	mobiliario y equipo de oficina			01/04/1996	S/M	S/M	S/N		0.00	515.20	10.00
959	Sillas para sala de juntas (11)	35	1241100035200000000000	mobiliario y equipo de oficina			01/04/1996	S/M	S/M	S/N		0.00	515.20	10.00
960	Sillas para sala de juntas (11)	36	1241100035300000000000	mobiliario y equipo de oficina			01/04/1996	S/M	S/M	S/N		0.00	515.20	10.00
961	Sillon respaldo alto	37	1241100008100000000000	mobiliario y equipo de oficina			01/04/1996	S/M	S/M	S/N		0.00	1,564.00	10.00
962	Sillon respaldo alto	38	1241100002400000000000	mobiliario y equipo de oficina			01/04/1996	S/M	S/M	S/N		0.00	1,564.00	10.00
963	Silla p/visitante base trineo	39	1241100002500000000000	mobiliario y equipo de oficina			01/04/1996	S/M	S/M	S/N		0.00	874.00	10.00
964	Silla p/visitante base trineo	40	1241100002600000000000	mobiliario y equipo de oficina			01/04/1996	S/M	S/M	S/N		0.00	874.00	10.00
965	Escritorio semiejecutivo	41	1241100002700000000000	mobiliario y equipo de oficina			01/04/1996	S/M	S/M	S/N		0.00	3,624.80	10.00
966	Escritorio semiejecutivo	42	1241100002800000000000	mobiliario y equipo de oficina			01/04/1996	S/M	S/M	S/N		0.00	3,624.80	10.00
967	credenza 1.45x51	43	1241100002900000000000	mobiliario y equipo de oficina			01/04/1996	S/M	S/M	S/N		0.00	3,867.45	10.00
968	credenza 1.45x51	44	1241100008300000000000	mobiliario y equipo de oficina			01/04/1996	S/M	S/M	S/N		0.00	3,867.45	10.00
969	credenza 1.45x51	45	1241100008400000000000	mobiliario y equipo de oficina			01/04/1996	S/M	S/M	S/N		0.00	3,867.45	10.00
970	credenza 1.45x51	46	1241100008500000000000	mobiliario y equipo de oficina			01/04/1996	S/M	S/M	S/N		0.00	3,867.45	10.00
971	credenza 1.45x51	47	1241100008600000000000	mobiliario y equipo de oficina			01/04/1996	S/M	S/M	S/N		0.00	3,867.45	10.00
972	credenza 1.45x51	48	1241100008700000000000	mobiliario y equipo de oficina			01/04/1996	S/M	S/M	S/N		0.00	3,867.45	10.00
973	Silla para visitante (15) sillas	49	1241100003000000000000	mobiliario y equipo de oficina			01/04/1996	S/M	S/M	S/N		0.00	533.60	10.00
974	Silla para visitante (15) sillas	50	1241100035400000000000	mobiliario y equipo de oficina			01/04/1996	S/M	S/M	S/N		0.00	533.60	10.00
975	Silla para visitante (15) sillas	51	1241100035500000000000	mobiliario y equipo de oficina			01/04/1996	S/M	S/M	S/N		0.00	533.60	10.00



COMISION ESTATAL DE LOS
DERECHOS HUMANOS
SINALOA

COMISION ESTATAL DE LOS DERECHOS HUMANOS DE SINALOA

RUPERTO L. PALIZA #566
MIGUEL ALEMAN CULIACAN, SINALOA.

Características del Activo Fijo

<u>Núm.</u>	<u>Descripción</u>	<u>Núm. Inventario</u>	<u>Núm. Cta Contable</u>	<u>Cta. E.F.</u>	<u>Origen</u>	<u>Programa</u>	<u>Fecha Adq.</u>	<u>Marca</u>	<u>Modelo</u>	<u>Serie</u>	<u>Ubicación</u>	<u>Saldo</u>	<u>Dep. Acum.</u>	<u>% Dep'n</u>
976	Silla para visitante (15) sillas	52	1241100035600000000000	mobiliario y equipo de oficina			01/04/1996	S/M	S/M	S/N		0.00	533.60	10.00
977	Silla para visitante (15) sillas	53	1241100035700000000000	mobiliario y equipo de oficina			01/04/1996	S/M	S/M	S/N		0.00	533.60	10.00
978	Silla para visitante (15) sillas	54	1241100035800000000000	mobiliario y equipo de oficina			01/04/1996	S/M	S/M	S/N		0.00	533.60	10.00
979	Librero Colgante con Cerradura de 116x38x46 cms Mod 175	711	1241100073300000000000	mobiliario y equipo de oficina			31/05/2013	S/M	S/M	S/N		1,655.32	503.44	10.00
980	Librero Colgante con Cerradura de 116x38x46 cms Mod 175	712	1241100073400000000000	mobiliario y equipo de oficina			31/05/2013	S/M	S/M	S/N		1,655.32	503.44	10.00
981	Archivero de 3 Gavetas de 50x59x75 Mod 305	713	1241100073500000000000	mobiliario y equipo de oficina			31/05/2013	S/M	S/M	S/N		1,632.16	496.44	10.00
982	Archivero de 3 Gavetas de 50x59x75 Mod 305	714	1241100073600000000000	mobiliario y equipo de oficina			31/05/2013	S/M	S/M	S/N		1,632.16	496.44	10.00
983	Archivero de 3 Gavetas de 50x59x75 Mod 305	715	1241100073700000000000	mobiliario y equipo de oficina			31/05/2013	S/M	S/M	S/N		1,632.16	496.44	10.00
984	Archivero de 3 Gavetas de 50x59x75 Mod 305	716	1241100073800000000000	mobiliario y equipo de oficina			31/05/2013	S/M	S/M	S/N		1,632.16	496.44	10.00
985	Archivero de 3 Gavetas de 50x59x75 Mod 305	717	1241100073900000000000	mobiliario y equipo de oficina			31/05/2013	S/M	S/M	S/N		1,632.16	496.44	10.00
986	Archivero de 3 Gavetas de 50x59x75 Mod 305	718	1241100074000000000000	mobiliario y equipo de oficina			31/05/2013	S/M	S/M	S/N		1,632.16	496.44	10.00
987	Sillón Operativo Ventto Mod-N261	719	1241100074100000000000	mobiliario y equipo de oficina			31/05/2013	S/M	S/M	S/N		1,285.32	390.88	10.00
988	Sillón Operativo Ventto Mod-N261	720	1241100074200000000000	mobiliario y equipo de oficina			31/05/2013	S/M	S/M	S/N		1,285.32	390.88	10.00
989	Sillón Operativo Ventto Mod-N261	721	1241100074300000000000	mobiliario y equipo de oficina			31/05/2013	S/M	S/M	S/N		1,285.32	390.88	10.00
990	Sillón Operativo Ventto Mod-N261	722	1241100074400000000000	mobiliario y equipo de oficina			31/05/2013	S/M	S/M	S/N		1,285.32	390.88	10.00
991	Sillón Operativo Ventto Mod-N261	723	1241100074500000000000	mobiliario y equipo de oficina			31/05/2013	S/M	S/M	S/N		1,285.32	390.88	10.00
992	Sillón Operativo Ventto Mod-N261	724	1241100074600000000000	mobiliario y equipo de oficina			31/05/2013	S/M	S/M	S/N		1,285.32	390.88	10.00
993	Enfriador de Agua de dos llaves Mod GXCF06	725	1241100074700000000000	mobiliario y equipo de oficina			31/05/2013	S/M	S/M	S/N		1,912.16	581.84	10.00
994	Credenza con Puertas Corredizas 140x50x75 Mod135	726	1241100074800000000000	mobiliario y equipo de oficina			31/05/2013	S/M	S/M	S/N		2,958.84	900.48	10.00
995	Modulo L Escritorio Peninsular Cubierta Lateral Mod 120SKT con Porta Teclado y CPU	727	1241100074900000000000	mobiliario y equipo de oficina			31/05/2013	S/M	S/M	S/N		2,816.64	857.08	10.00
996	Credenza Ejecutiva Mod KLASS03 160x50x75 cms	728	1241100075000000000000	mobiliario y equipo de oficina			31/05/2013	S/M	S/M	S/N		3,904.36	1,188.04	10.00
997	Libreo ejecutivo sobre Credenza Mod KLASS04 160x100x42	729	1241100075100000000000	mobiliario y equipo de oficina			31/05/2013	S/M	S/M	S/N		2,687.64	817.88	10.00
998	Archivero de 3 Gavetas de 50x59x75 Mod 305	730	1241100075200000000000	mobiliario y equipo de oficina			31/05/2013	S/M	S/M	S/N		1,632.16	496.44	10.00
999	Sillon Ejecutivo Mod N370	731	1241100075300000000000	mobiliario y equipo de oficina			31/05/2013	S/M	S/M	S/N		1,585.84	482.44	10.00
1000	Silla de Visita Mod N132D con Brazos	732	1241100075400000000000	mobiliario y equipo de oficina			31/05/2013	S/M	S/M	S/N		539.16	163.80	10.00
1001	Silla de Visita Mod N132D con Brazos	733	1241100075500000000000	mobiliario y equipo de oficina			31/05/2013	S/M	S/M	S/N		539.16	163.80	10.00
1002	Mesa Redonda para 4 Personas Mod 129 de 100x75 cms	734	1241100075600000000000	mobiliario y equipo de oficina			31/05/2013	S/M	S/M	S/N		1,497.00	455.28	10.00
1003	Silla de Visita Mod N132D con Brazos	735	1241100075700000000000	mobiliario y equipo de oficina			31/05/2013	S/M	S/M	S/N		539.16	163.80	10.00
1004	Silla para visitante (15) sillas	56	1241100036000000000000	mobiliario y equipo de oficina			01/04/1996	S/M	S/M	S/N		0.00	533.60	10.00
1005	Silla para visitante (15) sillas	57	1241100036100000000000	mobiliario y equipo de oficina			01/04/1996	S/M	S/M	S/N		0.00	533.60	10.00
1006	Silla para visitante (15) sillas	58	1241100036200000000000	mobiliario y equipo de oficina			01/04/1996	S/M	S/M	S/N		0.00	533.60	10.00
1007	Silla para visitante (15) sillas	59	1241100036300000000000	mobiliario y equipo de oficina			01/04/1996	S/M	S/M	S/N		0.00	533.60	10.00
1008	Charola papелera de encino	60	1241100003100000000000	mobiliario y equipo de oficina			01/04/1996	S/M	S/M	S/N		0.00	368.00	10.00
1009	Charola papелera de encino	61	1241100008800000000000	mobiliario y equipo de oficina			01/04/1996	S/M	S/M	S/N		0.00	368.00	10.00
1010	Charola papелera de encino	62	1241100008900000000000	mobiliario y equipo de oficina			01/04/1996	S/M	S/M	S/N		0.00	368.00	10.00



COMISION ESTATAL DE LOS
DERECHOS HUMANOS
SINALOA

COMISION ESTATAL DE LOS DERECHOS HUMANOS DE SINALOA

RUPERTO L. PALIZA #566
MIGUEL ALEMAN CULIACAN, SINALOA.

Características del Activo Fijo

<u>Núm.</u>	<u>Descripción</u>	<u>Núm. Inventario</u>	<u>Núm. Cta Contable</u>	<u>Cta. E.F.</u>	<u>Origen</u>	<u>Programa</u>	<u>Fecha Adq.</u>	<u>Marca</u>	<u>Modelo</u>	<u>Serie</u>	<u>Ubicación</u>	<u>Saldo</u>	<u>Dep. Acum.</u>	<u>% Dep'n</u>
1011	Charola papelera de encino	63	1241100009000000000000	mobiliario y equipo de oficina			01/04/1996	S/M	S/M	S/N		0.00	368.00	10.00
1012	Charola papelera de encino	64	1241100009100000000000	mobiliario y equipo de oficina			01/04/1996	S/M	S/M	S/N		0.00	368.00	10.00
1013	Charola papelera de encino	65	1241100009200000000000	mobiliario y equipo de oficina			01/04/1996	S/M	S/M	S/N		0.00	368.00	10.00
1014	Charola papelera de encino	66	1241100009300000000000	mobiliario y equipo de oficina			01/04/1996	S/M	S/M	S/N		0.00	368.00	10.00
1015	Charola papelera de encino	67	1241100009400000000000	mobiliario y equipo de oficina			01/04/1996	S/M	S/M	S/N		0.00	368.00	10.00
1016	Charola papelera de encino	68	1241100009500000000000	mobiliario y equipo de oficina			01/04/1996	S/M	S/M	S/N		0.00	368.00	10.00
1017	Charola papelera de encino	69	1241100009600000000000	mobiliario y equipo de oficina			01/04/1996	S/M	S/M	S/N		0.00	368.00	10.00
1018	Charola papelera de encino	70	1241100009700000000000	mobiliario y equipo de oficina			01/04/1996	S/M	S/M	S/N		0.00	368.00	10.00
1019	Charola papelera de encino	71	1241100009800000000000	mobiliario y equipo de oficina			01/04/1996	S/M	S/M	S/N		0.00	368.00	10.00
1020	Charola papelera de encino	72	1241100009900000000000	mobiliario y equipo de oficina			01/04/1996	S/M	S/M	S/N		0.00	368.00	10.00
1021	Charola papelera de encino	73	1241100010000000000000	mobiliario y equipo de oficina			01/04/1996	S/M	S/M	S/N		0.00	368.00	10.00
1022	Charola papelera de encino	74	1241100010100000000000	mobiliario y equipo de oficina			01/04/1996	S/M	S/M	S/N		0.00	368.00	10.00
1023	Charola papelera de encino	75	1241100010200000000000	mobiliario y equipo de oficina			01/04/1996	S/M	S/M	S/N		0.00	368.00	10.00
1024	escritorio secretarial 1.20x60 mts.	76	1241100003200000000000	mobiliario y equipo de oficina			01/01/1900	S/M	S/M	S/N		0.00	2,421.13	10.00
1025	escritorio secretarial 1.20x60 mts.	77	1241100010300000000000	mobiliario y equipo de oficina			01/04/1996	S/M	S/M	S/N		0.00	2,421.16	10.00
1026	escritorio secretarial 1.20x60 mts.	78	1241100010400000000000	mobiliario y equipo de oficina			01/04/1996	S/M	S/M	S/N		0.00	2,421.16	10.00
1027	escritorio secretarial 1.20x60 mts.	79	1241100010500000000000	mobiliario y equipo de oficina			01/04/1996	S/M	S/M	S/N		0.00	2,421.16	10.00
1028	escritorio secretarial 1.20x60 mts.	80	1241100010600000000000	mobiliario y equipo de oficina			01/04/1996	S/M	S/M	S/N		0.00	2,421.16	10.00
1029	escritorio secretarial 1.20x60 mts.	81	1241100010700000000000	mobiliario y equipo de oficina			01/04/1996	S/M	S/M	S/N		0.00	2,421.16	10.00
1030	Mesa para TV	83	1241100003300000000000	mobiliario y equipo de oficina			01/01/1900	S/M	S/M	S/N		0.00	1,610.00	10.00
1031	Librero para credenza	84	1241100003400000000000	mobiliario y equipo de oficina			01/04/1996	S/M	S/M	S/N		0.00	2,990.00	10.00
1032	Librero abierto 1.80.82x.33	85	1241100003500000000000	mobiliario y equipo de oficina			01/04/1996	S/M	S/M	S/N		0.00	2,415.00	10.00
1033	Librero abierto 1.80.82x.33	86	1241100010900000000000	mobiliario y equipo de oficina			01/04/1996	S/M	S/M	S/N		0.00	2,415.00	10.00
1034	Librero abierto 1.80.82x.33	87	1241100011000000000000	mobiliario y equipo de oficina			01/01/1900	S/M	S/M	S/N		0.00	2,415.00	10.00
1035	Librero abierto 1.80.82x.33	88	1241100011100000000000	mobiliario y equipo de oficina			01/04/1996	S/M	S/M	S/N		0.00	2,415.00	10.00
1036	Librero abierto 1.80.82x.33	89	1241100011200000000000	mobiliario y equipo de oficina			01/04/1996	S/M	S/M	S/N		0.00	2,415.00	10.00
1037	Librero abierto 1.80.82x.33	90	1241100011300000000000	mobiliario y equipo de oficina			01/04/1996	S/M	S/M	S/N		0.00	2,415.00	10.00
1038	frigobar modfb1052	91	1241100003600000000000	mobiliario y equipo de oficina			01/04/1996	S/M	S/M	S/N		0.00	2,175.95	10.00
1039	Archivero de 4 gaveta	92	1241100003700000000000	mobiliario y equipo de oficina			01/10/2001	S/M	S/M	S/N		0.00	4,600.00	10.00
1040	Archivero de 4 gaveta	93	1241100011400000000000	mobiliario y equipo de oficina			01/10/2001	S/M	S/M	S/N		0.00	4,600.00	10.00
1041	Archivero de 4 gaveta	94	1241100011500000000000	mobiliario y equipo de oficina			01/10/2001	S/M	S/M	S/N		0.00	4,600.00	10.00
1042	Archivero de 4 gaveta	95	1241100011600000000000	mobiliario y equipo de oficina			01/10/2001	S/M	S/M	S/N		0.00	4,600.00	10.00
1043	juego de sala	96	1241100003800000000000	mobiliario y equipo de oficina			01/08/2001	S/M	S/M	S/N		0.00	8,152.90	10.00
1044	silla de visita	97	1241100036400000000000	mobiliario y equipo de oficina			01/04/1996	S/M	S/M	S/N		0.00	589.29	10.00
1045	sofa de tres pzas verde	98	1241100003900000000000	mobiliario y equipo de oficina			26/11/2002	S/M	S/M	S/N		0.00	4,025.00	10.00
1046	ventilador	99	1241100004000000000000	mobiliario y equipo de oficina			01/04/2003	S/M	S/M	S/N		0.00	559.00	10.00
1047	ventilador	100	1241100004100000000000	mobiliario y equipo de oficina			01/04/2003	S/M	S/M	S/N		0.00	559.00	10.00



COMISION ESTATAL DE LOS
DERECHOS HUMANOS
SINALOA

COMISION ESTATAL DE LOS DERECHOS HUMANOS DE SINALOA

RUPERTO L. PALIZA #566
MIGUEL ALEMAN CULIACAN, SINALOA.

Características del Activo Fijo

<u>Núm.</u>	<u>Descripción</u>	<u>Núm. Inventario</u>	<u>Núm. Cta Contable</u>	<u>Cta. E.F.</u>	<u>Origen</u>	<u>Programa</u>	<u>Fecha Adq.</u>	<u>Marca</u>	<u>Modelo</u>	<u>Serie</u>	<u>Ubicación</u>	<u>Saldo</u>	<u>Dep. Acum.</u>	<u>%</u> <u>Dep'n</u>
1048	fax 1020	101	1241100004200000000000	mobiliario y equipo de oficina			01/04/2003	S/M	S/M	S/N		0.00	2,368.00	10.00
1049	aire acondicionado 5tons	102	1241100004300000000000	mobiliario y equipo de oficina			09/05/2004	S/M	S/M	S/N		0.00	21,311.00	10.00
1050	librero de pino	103	1241100004400000000000	mobiliario y equipo de oficina			10/08/2004	S/M	S/M	S/N		0.00	4,933.50	10.00
1051	librero de pino	104	1241100004500000000000	mobiliario y equipo de oficina			10/08/2004	S/M	S/M	S/N		0.00	4,933.50	10.00
1052	credenza ejecutiva	105	1241100049800000000000	mobiliario y equipo de oficina			24/09/2001	S/M	S/M	S/N		0.00	3,742.10	10.00
1053	mesa multiuso	106	1241100049900000000000	mobiliario y equipo de oficina			24/09/2001	S/M	S/M	S/N		0.00	1,166.10	10.00
1054	mesa de computo	107	1241100050000000000000	mobiliario y equipo de oficina			24/09/2001	S/M	S/M	S/N		0.00	1,734.20	10.00
1055	librero tipo gabinete	108	1241100050100000000000	mobiliario y equipo de oficina			24/09/2001	S/M	S/M	S/N		0.00	2,816.35	10.00
1056	silla secretarial	109	1241100050300000000000	mobiliario y equipo de oficina			24/09/2001	S/M	S/M	S/N		0.00	469.20	10.00
1057	silla de visita	111	1241100038600000000000	mobiliario y equipo de oficina			24/09/2001	S/M	S/M	S/N		0.00	265.65	10.00
1058	silla de visita	112	1241100038700000000000	mobiliario y equipo de oficina			24/09/2001	S/M	S/M	S/N		0.00	265.65	10.00
1059	archivero dos gavetas (2)	113	1241100050400000000000	mobiliario y equipo de oficina			24/09/2001	S/M	S/M	S/N		0.00	2,300.00	10.00
1060	archivero dos gavetas (2)	114	1241100053600000000000	mobiliario y equipo de oficina			24/09/2001	S/M	S/M	S/N		0.00	2,300.00	10.00
1061	escritorio secretarial	115	1241100050600000000000	mobiliario y equipo de oficina			12/04/1996	S/M	S/M	S/N		0.00	2,093.20	10.00
1062	mesa multiuso	116	1241100051500000000000	mobiliario y equipo de oficina			02/07/2001	S/M	S/M	S/N		0.00	1,166.10	10.00
1063	mesa de computo	117	1241100051600000000000	mobiliario y equipo de oficina			02/07/2001	S/M	S/M	S/N		0.00	1,734.20	10.00
1064	librero tipo gabinete	118	1241100051700000000000	mobiliario y equipo de oficina			02/07/2001	S/M	S/M	S/N		0.00	2,816.35	10.00
1065	silla secretarial	119	1241100051900000000000	mobiliario y equipo de oficina			02/07/2001	S/M	S/M	S/N		0.00	469.20	10.00
1066	silla de visita	120	1241100052000000000000	mobiliario y equipo de oficina			02/07/2001	S/M	S/M	S/N		0.00	265.60	10.00
1067	archivero 4 gavetas	121	1241100052100000000000	mobiliario y equipo de oficina			02/07/2001	S/M	S/M	S/N		0.00	4,596.45	10.00
1068	archivero 4 gavetas	122	1241100052200000000000	mobiliario y equipo de oficina			02/07/2001	S/M	S/M	S/N		0.00	4,596.55	10.00
1069	fax	123	1241100052300000000000	mobiliario y equipo de oficina			07/11/2001	S/M	S/M	S/N		0.00	2,099.00	10.00
1070	escritorio basico	124	1241100052400000000000	mobiliario y equipo de oficina			03/02/2003	S/M	S/M	S/N		0.00	1,518.00	10.00
1071	aire acondicionado	125	1241100052500000000000	mobiliario y equipo de oficina			15/04/2003	S/M	S/M	S/N		0.00	3,400.00	10.00
1072	aire acondicionado 5 toneladas	126	1241100004600000000000	mobiliario y equipo de oficina			18/04/2005	S/M	S/M	S/N		0.00	21,311.00	10.00
1073	archivero metalico	127	1241100004700000000000	mobiliario y equipo de oficina			03/09/2005	S/M	S/M	S/N		0.00	2,173.50	10.00
1074	archivero metalico	128	1241100011700000000000	mobiliario y equipo de oficina			03/09/2005	S/M	S/M	S/N		0.00	2,173.50	10.00
1075	archivero metalico	129	1241100011800000000000	mobiliario y equipo de oficina			03/09/2005	S/M	S/M	S/N		0.00	2,173.50	10.00
1076	archivero metalico	130	1241100011900000000000	mobiliario y equipo de oficina			03/09/2005	S/M	S/M	S/N		0.00	2,173.50	10.00
1077	mueble de computadora denveer	131	1241100004800000000000	mobiliario y equipo de oficina			05/01/2006	S/M	S/M	S/N		26.72	763.28	10.00
1078	estante metalico 1.00x45	132	1241100012000000000000	mobiliario y equipo de oficina			07/02/2006	S/M	S/M	S/N		66.70	1,531.80	10.00
1079	estante metalico 1.00x45	133	1241100012100000000000	mobiliario y equipo de oficina			07/02/2006	S/M	S/M	S/N		66.70	1,531.80	10.00
1080	estante metalico 1.00x45	134	1241100012200000000000	mobiliario y equipo de oficina			07/02/2006	S/M	S/M	S/N		66.70	1,531.80	10.00
1081	estante metalico 1.00x45	135	1241100012300000000000	mobiliario y equipo de oficina			07/02/2006	S/M	S/M	S/N		66.70	1,531.80	10.00
1082	estante metalico 1.00x45	136	1241100012400000000000	mobiliario y equipo de oficina			07/02/2006	S/M	S/M	S/N		66.70	1,531.80	10.00
1083	copiadora mita km 1650 digital	137	1241100004900000000000	mobiliario y equipo de oficina			07/02/2006	S/M	S/M	S/N		1,700.00	39,100.00	10.00
1084	silla tapisada con respaldo	139	1241100012500000000000	mobiliario y equipo de oficina			19/01/2007	S/M	S/M	S/N		155.32	1,005.68	10.00



COMISION ESTATAL DE LOS
DERECHOS HUMANOS
SINALOA

COMISION ESTATAL DE LOS DERECHOS HUMANOS DE SINALOA

RUPERTO L. PALIZA #566
MIGUEL ALEMAN CULIACAN, SINALOA.

Características del Activo Fijo

<u>Núm.</u>	<u>Descripción</u>	<u>Núm. Inventario</u>	<u>Núm. Cta Contable</u>	<u>Cta. E.F.</u>	<u>Origen</u>	<u>Programa</u>	<u>Fecha Adq.</u>	<u>Marca</u>	<u>Modelo</u>	<u>Serie</u>	<u>Ubicación</u>	<u>Saldo</u>	<u>Dep. Acum.</u>	<u>% Dep'n</u>
1085	silla tapizada con respaldo	140	1241100005200000000000	mobiliario y equipo de oficina			19/01/2007	S/M	S/M	S/N		155.32	1,005.68	10.00
1086	equipo de sonido completo	141	1241100005100000000000	mobiliario y equipo de oficina			24/01/2007	S/M	S/M	S/N		2,562.43	16,652.48	10.00
1087	central telefonica	142	1241100050700000000000	mobiliario y equipo de oficina			30/01/2007	S/M	S/M	S/N		1,039.57	6,751.68	10.00
1088	archivero mobil con cerradura	143	1241100052600000000000	mobiliario y equipo de oficina			02/01/2007	S/M	S/M	S/N		181.72	1,177.28	10.00
1089	fax hp 1040	144	1241100052700000000000	mobiliario y equipo de oficina			31/07/2007	S/M	S/M	S/N		247.48	1,101.52	10.00
1090	sillon ejecutivo con respaldo alto	145	1241100005400000000000	mobiliario y equipo de oficina			15/09/2007	S/M	S/M	S/N		466.16	1,861.44	10.00
1091	conjunto ejec. Pentag. Chapa de raiz	146	1241100005500000000000	mobiliario y equipo de oficina			15/09/2007	S/M	S/M	S/N		4,824.48	19,297.92	10.00
1092	sillon ejecutivo resp. Alto piel model max	147	1241100005600000000000	mobiliario y equipo de oficina			15/09/2007	S/M	S/M	S/N		1,035.06	4,138.56	10.00
1093	silla de visita con base de trineo	148	1241100012900000000000	mobiliario y equipo de oficina			15/09/2007	S/M	S/M	S/N		696.82	2,784.00	10.00
1094	silla de visita con base de trineo	149	1241100005700000000000	mobiliario y equipo de oficina			15/09/2007	S/M	S/M	S/N		696.82	2,784.00	10.00
1095	baffe krack plat inyec	150	1241100005800000000000	mobiliario y equipo de oficina			15/09/2007	S/M	S/M	S/N		300.00	1,200.00	10.00
1096	bajo kack 15 tela 8 ohm	151	1241100005900000000000	mobiliario y equipo de oficina			15/09/2007	S/M	S/M	S/N		110.32	439.68	10.00
1097	driver kack 370 w profesional	152	1241100006000000000000	mobiliario y equipo de oficina			15/09/2007	S/M	S/M	S/N		43.63	173.76	10.00
1098	reloj checador digital dac 50 usuarios	153	1241100006100000000000	mobiliario y equipo de oficina			04/09/2007	S/M	S/M	S/N		1,604.61	6,416.64	10.00
1099	librero tipo gabinete universal	154	1241100006200000000000	mobiliario y equipo de oficina			31/12/2007	S/M	S/M	S/N		1,265.52	4,357.98	10.00
1100	librero tipo gabinete universal	155	1241100013000000000000	mobiliario y equipo de oficina			31/12/2007	S/M	S/M	S/N		1,265.52	4,357.98	10.00
1101	librero tipo gabinete universal	156	1241100013100000000000	mobiliario y equipo de oficina			31/12/2007	S/M	S/M	S/N		1,265.52	4,357.98	10.00
1102	librero tipo gabinete universal	157	1241100013200000000000	mobiliario y equipo de oficina			31/12/2007	S/M	S/M	S/N		1,265.52	4,357.98	10.00
1103	librero tipo gabinete universal	158	1241100013300000000000	mobiliario y equipo de oficina			31/12/2007	S/M	S/M	S/N		1,265.52	4,357.98	10.00
1104	librero tipo gabinete universal	159	1241100013400000000000	mobiliario y equipo de oficina			31/12/2007	S/M	S/M	S/N		1,265.52	4,357.98	10.00
1105	sillon ejecutivo mod-aspen	160	1241100050800000000000	mobiliario y equipo de oficina			31/12/2007	S/M	S/M	S/N		843.68	2,905.32	10.00
1106	sillonejecutivo mod-aspen	161	1241100052900000000000	mobiliario y equipo de oficina			31/12/2007	S/M	S/M	S/N		843.68	2,905.32	10.00
1107	sillas secretariales modelo kappa-cpb	162	1241100006300000000000	mobiliario y equipo de oficina			31/12/2007	S/M	S/M	S/N		310.50	1,069.50	10.00
1108	sillas secretariales modelo kappa-cpb	163	1241100013500000000000	mobiliario y equipo de oficina			31/12/2007	S/M	S/M	S/N		310.50	1,069.50	10.00
1109	sillas secretariales modelo kappa-cpb	164	1241100013600000000000	mobiliario y equipo de oficina			31/12/2007	S/M	S/M	S/N		310.50	1,069.50	10.00
1110	escritorio ejecutivo L3000	166	1241100053100000000000	mobiliario y equipo de oficina			31/12/2007	S/M	S/M	S/N		1,102.74	3,796.26	10.00
1111	escritorio s secret. Con cajonera	167	1241100053200000000000	mobiliario y equipo de oficina			31/12/2007	S/M	S/M	S/N		771.85	2,655.15	10.00
1112	silla plegable	168	1241100006500000000000	mobiliario y equipo de oficina			31/12/2007	S/M	S/M	S/N		101.61	346.89	10.00
1113	silla plegable	169	1241100036500000000000	mobiliario y equipo de oficina			31/12/2007	S/M	S/M	S/N		101.61	346.89	10.00
1114	silla plegable	170	1241100036600000000000	mobiliario y equipo de oficina			31/12/2007	S/M	S/M	S/N		101.61	346.89	10.00
1115	silla plegable	171	1241100036700000000000	mobiliario y equipo de oficina			31/12/2007	S/M	S/M	S/N		101.61	346.89	10.00
1116	silla plegable	172	1241100036800000000000	mobiliario y equipo de oficina			31/12/2007	S/M	S/M	S/N		101.61	346.89	10.00
1117	silla plegable	173	1241100036900000000000	mobiliario y equipo de oficina			31/12/2007	S/M	S/M	S/N		101.61	346.89	10.00
1118	silla plegable	174	1241100037000000000000	mobiliario y equipo de oficina			31/12/2007	S/M	S/M	S/N		101.61	346.89	10.00
1119	silla plegable	175	1241100037100000000000	mobiliario y equipo de oficina			31/12/2007	S/M	S/M	S/N		101.61	346.89	10.00
1120	silla plegable	176	1241100037200000000000	mobiliario y equipo de oficina			31/12/2007	S/M	S/M	S/N		101.61	346.89	10.00
1121	silla plegable	177	1241100037300000000000	mobiliario y equipo de oficina			31/12/2007	S/M	S/M	S/N		101.61	346.89	10.00



COMISION ESTATAL DE LOS
DERECHOS HUMANOS
SINALOA

COMISION ESTATAL DE LOS DERECHOS HUMANOS DE SINALOA

RUPERTO L. PALIZA #566
MIGUEL ALEMAN CULIACAN, SINALOA.

Características del Activo Fijo

<u>Núm.</u>	<u>Descripción</u>	<u>Núm. Inventario</u>	<u>Núm. Cta Contable</u>	<u>Cta. E.F.</u>	<u>Origen</u>	<u>Programa</u>	<u>Fecha Adq.</u>	<u>Marca</u>	<u>Modelo</u>	<u>Serie</u>	<u>Ubicación</u>	<u>Saldo</u>	<u>Dep. Acum.</u>	<u>%</u> <u>Dep'n</u>
1122	silla plegable	178	1241100037400000000000	mobiliario y equipo de oficina			31/12/2007	S/M	S/M	S/N		101.61	346.89	10.00
1123	silla plegable	179	1241100037500000000000	mobiliario y equipo de oficina			31/12/2007	S/M	S/M	S/N		101.61	346.89	10.00
1124	silla plegable	180	1241100037600000000000	mobiliario y equipo de oficina			31/12/2007	S/M	S/M	S/N		101.61	346.89	10.00
1125	silla plegable	181	1241100037700000000000	mobiliario y equipo de oficina			31/12/2007	S/M	S/M	S/N		101.61	346.89	10.00
1126	silla plegable	182	1241100037800000000000	mobiliario y equipo de oficina			31/12/2007	S/M	S/M	S/N		101.61	346.89	10.00
1127	silla plegable	183	1241100037900000000000	mobiliario y equipo de oficina			31/12/2007	S/M	S/M	S/N		101.61	346.89	10.00
1128	silla plegable	184	1241100038000000000000	mobiliario y equipo de oficina			31/12/2007	S/M	S/M	S/N		101.61	346.89	10.00
1129	silla plegable	185	1241100038100000000000	mobiliario y equipo de oficina			31/12/2007	S/M	S/M	S/N		101.61	346.89	10.00
1130	silla plegable	186	1241100038200000000000	mobiliario y equipo de oficina			31/12/2007	S/M	S/M	S/N		101.61	346.89	10.00
1131	silla plegable	187	1241100038300000000000	mobiliario y equipo de oficina			31/12/2007	S/M	S/M	S/N		101.61	346.89	10.00
1132	credenza ejecutiva	188	1241100051200000000000	mobiliario y equipo de oficina			31/12/2007	S/M	S/M	S/N		1,033.11	3,555.39	10.00
1133	sillas de espera de 3	189	1241100051300000000000	mobiliario y equipo de oficina			31/12/2007	S/M	S/M	S/N		432.50	1,488.00	10.00
1134	sillas de espera de 3	190	1241100053300000000000	mobiliario y equipo de oficina			31/12/2007	S/M	S/M	S/N		432.50	1,488.00	10.00
1135	centro de computo lucerna	191	1241100051400000000000	mobiliario y equipo de oficina			31/12/2007	S/M	S/M	S/N		359.74	1,238.76	10.00
1136	silla mod- 2010-0	192	1241100038900000000000	mobiliario y equipo de oficina			31/12/2007	S/M	S/M	S/N		116.67	400.83	10.00
1137	silla mod- 2010-0	194	1241100039100000000000	mobiliario y equipo de oficina			31/12/2007	S/M	S/M	S/N		116.67	400.83	10.00
1138	copiadora work centre 4118	195	1241100053500000000000	mobiliario y equipo de oficina			18/02/2008	S/M	S/M	S/N		2,916.18	9,147.32	10.00
1139	escritorio ita 60 c	196	1241100007100000000000	mobiliario y equipo de oficina			10/06/2008	S/M	S/M	S/N		1,299.19	3,424.32	10.00
1140	retorno ejecutivo ita 61 c	197	1241100007200000000000	mobiliario y equipo de oficina			10/06/2008	S/M	S/M	S/N		625.36	1,648.65	10.00
1141	credenza ita 63 c	198	1241100007300000000000	mobiliario y equipo de oficina			10/06/2008	S/M	S/M	S/N		1,299.19	3,424.32	10.00
1142	librero ita 64 c	199	1241100007400000000000	mobiliario y equipo de oficina			10/06/2008	S/M	S/M	S/N		901.02	2,375.10	10.00
1143	mesa redonda ita 10594r	200	1241100007500000000000	mobiliario y equipo de oficina			10/06/2008	S/M	S/M	S/N		575.67	1,516.41	10.00
1144	Sillon ejecutivo alto piel ita 5057	201	1241100007600000000000	mobiliario y equipo de oficina			10/06/2008	S/M	S/M	S/N		550.71	1,450.29	10.00
1145	sillon visita negro piel ita 5060	202	1241100007700000000000	mobiliario y equipo de oficina			10/06/2008	S/M	S/M	S/N		472.01	1,241.49	10.00
1146	mic inhal. Mitzu uhf par	203	1241100006800000000000	mobiliario y equipo de oficina			01/04/2008	S/M	S/M	S/N		517.26	1,482.74	10.00
1147	reproductor de cd mp3 sound trac	204	1241100006900000000000	mobiliario y equipo de oficina			01/04/2008	S/M	S/M	S/N		374.88	1,075.12	10.00
1148	stand p/mic c base de de mesa	205	1241100007000000000000	mobiliario y equipo de oficina			01/04/2008	S/M	S/M	S/N		46.50	133.50	10.00
1149	silla secretarial mod kappa	206	1241100013700000000000	mobiliario y equipo de oficina			31/12/2007	S/M	S/M	S/N		310.50	1,069.50	10.00
1150	escritorio ejecutivo I-300	207	1241100051000000000000	mobiliario y equipo de oficina			31/12/2007	S/M	S/M	S/N		1,102.74	3,796.26	10.00
1151	silla mod- 2010-0	208	1241100039000000000000	mobiliario y equipo de oficina			31/12/2007	S/M	S/M	S/N		116.67	400.83	10.00
1152	escritorio secretarial con cajonera	209	1241100051100000000000	mobiliario y equipo de oficina			31/12/2007	S/M	S/M	S/N		771.85	2,655.15	10.00
1153	silla secretarial kappa	210	1241100050900000000000	mobiliario y equipo de oficina			31/12/2007	S/M	S/M	S/N		310.50	1,069.50	10.00
1154	silla secretarial kappa	211	1241100053000000000000	mobiliario y equipo de oficina			31/12/2007	S/M	S/M	S/N		310.50	1,069.50	10.00
1155	librero tipo gabinete	212	1241100052800000000000	mobiliario y equipo de oficina			31/12/2007	S/M	S/M	S/N		1,265.52	4,357.98	10.00
1156	mocrograbadora digilta olympus	213	1241100014100000000000	mobiliario y equipo de oficina			17/03/2009	S/M	S/M	S/N		839.78	1,559.22	10.00
1157	mampara italia mod-A160122Ap-1	214	1241100014200000000000	mobiliario y equipo de oficina			25/06/2009	S/M	S/M	S/N		751.95	1,252.50	10.00
1158	mampara italia mod-A160122Ap-2	215	1241100014300000000000	mobiliario y equipo de oficina			25/06/2009	S/M	S/M	S/N		751.95	1,252.50	10.00



COMISION ESTATAL DE LOS
DERECHOS HUMANOS
SINALOA

COMISION ESTATAL DE LOS DERECHOS HUMANOS DE SINALOA

RUPERTO L. PALIZA #566
MIGUEL ALEMAN CULIACAN, SINALOA.

Características del Activo Fijo

<u>Núm.</u>	<u>Descripción</u>	<u>Núm. Inventario</u>	<u>Núm. Cta Contable</u>	<u>Cta. E.F.</u>	<u>Origen</u>	<u>Programa</u>	<u>Fecha Adq.</u>	<u>Marca</u>	<u>Modelo</u>	<u>Serie</u>	<u>Ubicación</u>	<u>Saldo</u>	<u>Dep. Acum.</u>	<u>% Dep'n</u>
1159	mampara italia mod-A160122Ap-3	216	1241100014400000000000	mobiliario y equipo de oficina			25/06/2009	S/M	S/M	S/N		751.95	1,252.50	10.00
1160	mampara italia mod-A160122Ap-4	217	1241100014500000000000	mobiliario y equipo de oficina			25/06/2009	S/M	S/M	S/N		751.95	1,252.50	10.00
1161	mampara italia mod-A160122Ap-5	218	1241100014600000000000	mobiliario y equipo de oficina			25/06/2009	S/M	S/M	S/N		751.95	1,252.50	10.00
1162	mampara italia mod-A160122Ap-6	219	1241100014700000000000	mobiliario y equipo de oficina			25/06/2009	S/M	S/M	S/N		751.95	1,252.50	10.00
1163	mampara italia mod-A160122Ap-8	221	1241100014900000000000	mobiliario y equipo de oficina			25/06/2009	S/M	S/M	S/N		751.95	1,252.50	10.00
1164	mampara italia mod-A160122Ap-9	222	1241100015000000000000	mobiliario y equipo de oficina			25/06/2009	S/M	S/M	S/N		751.95	1,252.50	10.00
1165	mampara italia mod-A160122Ap-10	223	1241100015100000000000	mobiliario y equipo de oficina			25/06/2009	S/M	S/M	S/N		751.95	1,252.50	10.00
1166	mampara italia mod-A160122Ap-11	224	1241100015200000000000	mobiliario y equipo de oficina			25/06/2009	S/M	S/M	S/N		751.95	1,252.50	10.00
1167	mampara italia mod-A160122Ap-12	225	1241100015300000000000	mobiliario y equipo de oficina			25/06/2009	S/M	S/M	S/N		751.95	1,252.50	10.00
1168	mampara italia mod-A160122Ap-13	226	1241100015400000000000	mobiliario y equipo de oficina			25/06/2009	S/M	S/M	S/N		751.95	1,252.50	10.00
1169	mampara italia mod-A160122Ap-14	227	1241100015500000000000	mobiliario y equipo de oficina			25/06/2009	S/M	S/M	S/N		751.95	1,252.50	10.00
1170	mampara italia mod-A160122Ap-15	228	1241100015600000000000	mobiliario y equipo de oficina			25/06/2009	S/M	S/M	S/N		751.95	1,252.50	10.00
1171	mampara italia mod-A160122Ap-16	229	1241100015700000000000	mobiliario y equipo de oficina			25/06/2009	S/M	S/M	S/N		751.95	1,252.50	10.00
1172	mampara italia mod-A160122Ap-17	230	1241100015800000000000	mobiliario y equipo de oficina			25/06/2009	S/M	S/M	S/N		751.95	1,252.50	10.00
1173	mampara italia mod-A160122Ap-18	231	1241100015900000000000	mobiliario y equipo de oficina			25/06/2009	S/M	S/M	S/N		751.95	1,252.50	10.00
1174	mampara italia mod-A160122Ap-19	232	1241100016000000000000	mobiliario y equipo de oficina			25/06/2009	S/M	S/M	S/N		751.95	1,252.50	10.00
1175	mampara italia mod-A160122Ap-20	233	1241100016100000000000	mobiliario y equipo de oficina			25/06/2009	S/M	S/M	S/N		751.95	1,252.50	10.00
1176	mampara italia curva m-APCUR160-1	234	1241100016200000000000	mobiliario y equipo de oficina			25/06/2009	S/M	S/M	S/N		1,064.05	1,773.00	10.00
1177	mampara italia curva m-APCUR160-2	235	1241100016300000000000	mobiliario y equipo de oficina			25/06/2009	S/M	S/M	S/N		1,064.05	1,773.00	10.00
1178	mampara italia curva m-APCUR160-3	236	1241100016400000000000	mobiliario y equipo de oficina			25/06/2009	S/M	S/M	S/N		1,064.05	1,773.00	10.00
1179	mampara italia curva m-APCUR160-4	237	1241100016500000000000	mobiliario y equipo de oficina			25/06/2009	S/M	S/M	S/N		1,064.05	1,773.00	10.00
1180	mampara italia curva m-APCUR160-5	238	1241100016600000000000	mobiliario y equipo de oficina			25/06/2009	S/M	S/M	S/N		1,064.05	1,773.00	10.00
1181	mampara italia curva m-APCUR160-6	239	1241100016700000000000	mobiliario y equipo de oficina			25/06/2009	S/M	S/M	S/N		1,064.05	1,773.00	10.00
1182	mampara italia curva m-APCUR160-7	240	1241100016800000000000	mobiliario y equipo de oficina			25/06/2009	S/M	S/M	S/N		1,064.05	1,773.00	10.00
1183	mampara italia curva m-APCUR160-8	241	1241100016900000000000	mobiliario y equipo de oficina			25/06/2009	S/M	S/M	S/N		1,064.05	1,773.00	10.00
1184	mampara italia curva m-APCUR160-9	242	1241100017000000000000	mobiliario y equipo de oficina			25/06/2009	S/M	S/M	S/N		1,064.05	1,773.00	10.00
1185	mampara italia alum m-A172 SOP160-1	243	1241100017100000000000	mobiliario y equipo de oficina			25/06/2009	S/M	S/M	S/N		190.25	315.75	10.00
1186	mampara italia alum m-A172 SOP160-2	244	1241100017200000000000	mobiliario y equipo de oficina			25/06/2009	S/M	S/M	S/N		190.25	315.75	10.00
1187	mampara italia alum m-A172 SOP160-3	245	1241100017300000000000	mobiliario y equipo de oficina			25/06/2009	S/M	S/M	S/N		190.25	315.75	10.00
1188	mampara italia alum m-A172 SOP160-4	246	1241100017400000000000	mobiliario y equipo de oficina			25/06/2009	S/M	S/M	S/N		190.25	315.75	10.00
1189	recepción principal italia m-M22op-2	248	1241100017600000000000	mobiliario y equipo de oficina			25/06/2009	S/M	S/M	S/N		1,966.10	3,276.75	10.00
1190	recepcion adicional italia m-M220A	249	1241100017700000000000	mobiliario y equipo de oficina			25/06/2009	S/M	S/M	S/N		1,681.45	2,801.25	10.00
1191	archivero multigaveta italia m-M305-1	250	1241100017800000000000	mobiliario y equipo de oficina			25/06/2009	S/M	S/M	S/N		775.85	1,293.00	10.00
1192	archivero multigaveta italia m-M305-2	251	1241100017900000000000	mobiliario y equipo de oficina			25/06/2009	S/M	S/M	S/N		775.85	1,293.00	10.00
1193	archivero multigaveta italia m-M305-3	252	1241100018000000000000	mobiliario y equipo de oficina			25/06/2009	S/M	S/M	S/N		775.85	1,293.00	10.00
1194	archivero multigaveta italia m-M305-4	253	1241100018100000000000	mobiliario y equipo de oficina			25/06/2009	S/M	S/M	S/N		775.85	1,293.00	10.00
1195	archivero multigaveta italia m-M305-5	254	1241100018200000000000	mobiliario y equipo de oficina			25/06/2009	S/M	S/M	S/N		775.85	1,293.00	10.00



COMISION ESTATAL DE LOS
DERECHOS HUMANOS
SINALOA

COMISION ESTATAL DE LOS DERECHOS HUMANOS DE SINALOA

RUPERTO L. PALIZA #566
MIGUEL ALEMAN CULIACAN, SINALOA.

Características del Activo Fijo

<u>Núm.</u>	<u>Descripción</u>	<u>Núm. Inventario</u>	<u>Núm. Cta Contable</u>	<u>Cta. E.F.</u>	<u>Origen</u>	<u>Programa</u>	<u>Fecha Adq.</u>	<u>Marca</u>	<u>Modelo</u>	<u>Serie</u>	<u>Ubicación</u>	<u>Saldo</u>	<u>Dep. Acum.</u>	<u>% Dep'n</u>
1196	archivero multigaveta italia m-M305-6	255	1241100018300000000000	mobiliario y equipo de oficina			25/06/2009	S/M	S/M	S/N		775.85	1,293.00	10.00
1197	archivero multigaveta italia m-M305-7	256	1241100018400000000000	mobiliario y equipo de oficina			25/06/2009	S/M	S/M	S/N		775.85	1,293.00	10.00
1198	archivero multigaveta italia m-M305-8	257	1241100018500000000000	mobiliario y equipo de oficina			25/06/2009	S/M	S/M	S/N		775.85	1,293.00	10.00
1199	archivero multigaveta italia m-M305-9	258	1241100018600000000000	mobiliario y equipo de oficina			25/06/2009	S/M	S/M	S/N		775.85	1,293.00	10.00
1200	archivero multigaveta italia m-M305-10	259	1241100018700000000000	mobiliario y equipo de oficina			25/06/2009	S/M	S/M	S/N		775.85	1,293.00	10.00
1201	archivero multigaveta italia m-M305-11	260	1241100018800000000000	mobiliario y equipo de oficina			25/06/2009	S/M	S/M	S/N		775.85	1,293.00	10.00
1202	archivero multigaveta italia m-M305-12	261	1241100018900000000000	mobiliario y equipo de oficina			25/06/2009	S/M	S/M	S/N		775.85	1,293.00	10.00
1203	archivero multigaveta italia m-M305-13	262	1241100019000000000000	mobiliario y equipo de oficina			25/06/2009	S/M	S/M	S/N		775.85	1,293.00	10.00
1204	archivero multigaveta italia m-M305-14	263	1241100019100000000000	mobiliario y equipo de oficina			25/06/2009	S/M	S/M	S/N		775.85	1,293.00	10.00
1205	archivero multigaveta italia m-M305-15	264	1241100019200000000000	mobiliario y equipo de oficina			25/06/2009	S/M	S/M	S/N		775.85	1,293.00	10.00
1206	archivero multigaveta italia m-M305-16	265	1241100019300000000000	mobiliario y equipo de oficina			25/06/2009	S/M	S/M	S/N		775.85	1,293.00	10.00
1207	archivero multigaveta italia m-M305-17	266	1241100019400000000000	mobiliario y equipo de oficina			25/06/2009	S/M	S/M	S/N		775.85	1,293.00	10.00
1208	archivero multigaveta italia m-M305-18	267	1241100019500000000000	mobiliario y equipo de oficina			01/01/1900	S/M	S/M	S/N		0.00	2,068.85	10.00
1209	mesa delta italia alum m-M149cpu-1	268	1241100019600000000000	mobiliario y equipo de oficina			25/06/2009	S/M	S/M	S/N		1,001.95	1,669.50	10.00
1210	mesa delta italia alum m-M149cpu-2	269	1241100019700000000000	mobiliario y equipo de oficina			25/06/2009	S/M	S/M	S/N		1,001.95	1,669.50	10.00
1211	mesa delta italia alum m-M149cpu-3	270	1241100019800000000000	mobiliario y equipo de oficina			25/06/2009	S/M	S/M	S/N		1,001.95	1,669.50	10.00
1212	mesa delta italia alum m-M149cpu-4	271	1241100019900000000000	mobiliario y equipo de oficina			25/06/2009	S/M	S/M	S/N		1,001.95	1,669.50	10.00
1213	mesa delta italia alum m-M149cpu-5	272	1241100020000000000000	mobiliario y equipo de oficina			25/06/2009	S/M	S/M	S/N		1,001.95	1,669.50	10.00
1214	mesa delta italia alum m-M149cpu-7	274	1241100020200000000000	mobiliario y equipo de oficina			25/06/2009	S/M	S/M	S/N		1,001.95	1,669.50	10.00
1215	mesa delta italia alum m-M149cpu-8	275	1241100020300000000000	mobiliario y equipo de oficina			25/06/2009	S/M	S/M	S/N		1,001.95	1,669.50	10.00
1216	mesa delta italia alum m-M149cpu-9	276	1241100020400000000000	mobiliario y equipo de oficina			25/06/2009	S/M	S/M	S/N		1,001.95	1,669.50	10.00
1217	mesa delta italia alum m-M149cpu-10	277	1241100020500000000000	mobiliario y equipo de oficina			25/06/2009	S/M	S/M	S/N		1,001.95	1,669.50	10.00
1218	mesa delta italia alum m-M149cpu-11	278	1241100020600000000000	mobiliario y equipo de oficina			25/06/2009	S/M	S/M	S/N		1,001.95	1,669.50	10.00
1219	mesa delta italia alum m-M149cpu-12	279	1241100020700000000000	mobiliario y equipo de oficina			25/06/2009	S/M	S/M	S/N		1,001.95	1,669.50	10.00
1220	mesa delta italia alum m-M149cpu-13	280	1241100020800000000000	mobiliario y equipo de oficina			25/06/2009	S/M	S/M	S/N		1,001.95	1,669.50	10.00
1221	mesa delta italia alum m-M149cpu-14	281	1241100020900000000000	mobiliario y equipo de oficina			25/06/2009	S/M	S/M	S/N		1,001.95	1,669.50	10.00
1222	mesa delta italia alum m-M149cpu-15	282	1241100021000000000000	mobiliario y equipo de oficina			25/06/2009	S/M	S/M	S/N		1,001.95	1,669.50	10.00
1223	mesa delta italia alum m-M149cpu-16	283	1241100021100000000000	mobiliario y equipo de oficina			25/06/2009	S/M	S/M	S/N		1,001.95	1,669.50	10.00
1224	mesa delta italia alum m-M149cpu-17	284	1241100021200000000000	mobiliario y equipo de oficina			25/06/2009	S/M	S/M	S/N		1,001.95	1,669.50	10.00
1225	escritorio de estudio italia m-186-1	285	1241100021300000000000	mobiliario y equipo de oficina			25/06/2009	S/M	S/M	S/N		303.70	504.75	10.00
1226	escritorio de estudio italia m-186-2	286	1241100021400000000000	mobiliario y equipo de oficina			25/06/2009	S/M	S/M	S/N		303.70	504.75	10.00
1227	escritorio de estudio italia m-186-3	287	1241100021500000000000	mobiliario y equipo de oficina			25/06/2009	S/M	S/M	S/N		303.70	504.75	10.00
1228	escritorio de estudio italia m-186-4	288	1241100021600000000000	mobiliario y equipo de oficina			25/06/2009	S/M	S/M	S/N		303.70	504.75	10.00
1229	escritorio de estudio italia m-186-5	289	1241100021700000000000	mobiliario y equipo de oficina			01/01/1900	S/M	S/M	S/N		0.00	808.45	10.00
1230	escritorio de estudio italia m-186-6	290	1241100021800000000000	mobiliario y equipo de oficina			25/06/2009	S/M	S/M	S/N		303.70	504.75	10.00
1231	mampara lateral italia alum m-M151-1	291	1241100021900000000000	mobiliario y equipo de oficina			25/06/2009	S/M	S/M	S/N		243.20	404.25	10.00
1232	mampara lateral italia alum m-M151-2	292	1241100022000000000000	mobiliario y equipo de oficina			25/06/2009	S/M	S/M	S/N		243.20	404.25	10.00



COMISION ESTATAL DE LOS
DERECHOS HUMANOS
SINALOA

COMISION ESTATAL DE LOS DERECHOS HUMANOS DE SINALOA

RUPERTO L. PALIZA #566
MIGUEL ALEMAN CULIACAN, SINALOA.

Características del Activo Fijo

<u>Núm.</u>	<u>Descripción</u>	<u>Núm. Inventario</u>	<u>Núm. Cta Contable</u>	<u>Cta. E.F.</u>	<u>Origen</u>	<u>Programa</u>	<u>Fecha Adq.</u>	<u>Marca</u>	<u>Modelo</u>	<u>Serie</u>	<u>Ubicación</u>	<u>Saldo</u>	<u>Dep. Acum.</u>	<u>% Dep'n</u>
1233	esq.conector italia alum mod-A173	293	124110002210000000000000	mobiliario y equipo de oficina			25/06/2009	S/M	S/M	S/N		485.65	809.25	10.00
1234	isla de trabajo italia alum m-M210cpu-1	294	124110002220000000000000	mobiliario y equipo de oficina			25/06/2009	S/M	S/M	S/N		1,457.35	2,428.50	10.00
1235	isla de trabajo italia alum m-M210cpu-2	295	124110002230000000000000	mobiliario y equipo de oficina			25/06/2009	S/M	S/M	S/N		1,457.35	2,428.50	10.00
1236	isla de trabajo italia alum m-M210cpu-3	296	124110002240000000000000	mobiliario y equipo de oficina			25/06/2009	S/M	S/M	S/N		1,457.35	2,428.50	10.00
1237	isla de trabajo italia alum m-M210cpu-4	297	124110002250000000000000	mobiliario y equipo de oficina			25/06/2009	S/M	S/M	S/N		1,457.35	2,428.50	10.00
1238	isla de trabajo italia alum m-M210cpu-5	298	124110002260000000000000	mobiliario y equipo de oficina			25/06/2009	S/M	S/M	S/N		1,457.35	2,428.50	10.00
1239	retorno ejecutivo forzza italia mod-H165	300	124110002280000000000000	mobiliario y equipo de oficina			25/06/2009	S/M	S/M	S/N		823.60	1,371.75	10.00
1240	armario italia alum mod-M116	301	124110002290000000000000	mobiliario y equipo de oficina			25/06/2009	S/M	S/M	S/N		2,437.00	4,060.50	10.00
1241	sillon ejec. Ventto italia neg m-N261N-1	302	124110002300000000000000	mobiliario y equipo de oficina			25/06/2009	S/M	S/M	S/N		730.85	1,217.25	10.00
1242	sillon ejec. Ventto italia neg m-N261N-2	303	124110002310000000000000	mobiliario y equipo de oficina			25/06/2009	S/M	S/M	S/N		730.85	1,217.25	10.00
1243	sillon ejec. Ventto italia neg m-N261N-3	304	124110002320000000000000	mobiliario y equipo de oficina			25/06/2009	S/M	S/M	S/N		730.85	1,217.25	10.00
1244	sillon ejec. Ventto italia neg m-N261N-4	305	124110002330000000000000	mobiliario y equipo de oficina			25/06/2009	S/M	S/M	S/N		730.85	1,217.25	10.00
1245	sillon ejec. Ventto italia neg m-N261N-5	306	124110002340000000000000	mobiliario y equipo de oficina			25/06/2009	S/M	S/M	S/N		730.85	1,217.25	10.00
1246	sillon ejec. Ventto italia neg m-N261N-6	307	124110002350000000000000	mobiliario y equipo de oficina			25/06/2009	S/M	S/M	S/N		730.85	1,217.25	10.00
1247	sillon ejec. Ventto italia neg m-N261N-7	308	124110002360000000000000	mobiliario y equipo de oficina			25/06/2009	S/M	S/M	S/N		730.85	1,217.25	10.00
1248	sillon ejec. Ventto italia neg m-N261N-8	309	124110002370000000000000	mobiliario y equipo de oficina			25/06/2009	S/M	S/M	S/N		730.85	1,217.25	10.00
1249	sillon ejec. Ventto italia neg m-N261N-9	310	124110002380000000000000	mobiliario y equipo de oficina			25/06/2009	S/M	S/M	S/N		730.85	1,217.25	10.00
1250	sillon ejec. Ventto italia neg m-N261N-10	311	124110002390000000000000	mobiliario y equipo de oficina			25/06/2009	S/M	S/M	S/N		730.85	1,217.25	10.00
1251	sillon ejec. Ventto italia neg m-N261N-11	312	124110002400000000000000	mobiliario y equipo de oficina			25/06/2009	S/M	S/M	S/N		730.85	1,217.25	10.00
1252	sillon ejec. Ventto italia neg m-N261N-12	313	124110002410000000000000	mobiliario y equipo de oficina			25/06/2009	S/M	S/M	S/N		730.85	1,217.25	10.00
1253	sillon ejec. Ventto italia neg m-N261N-13	314	124110002420000000000000	mobiliario y equipo de oficina			25/06/2009	S/M	S/M	S/N		730.85	1,217.25	10.00
1254	sillon ejec. Ventto italia neg m-N261N-14	315	124110002430000000000000	mobiliario y equipo de oficina			25/06/2009	S/M	S/M	S/N		730.85	1,217.25	10.00
1255	sillon ejec. Ventto italia neg m-N261N-15	316	124110002440000000000000	mobiliario y equipo de oficina			25/06/2009	S/M	S/M	S/N		730.85	1,217.25	10.00
1256	sillon ejec. Ventto italia neg m-N261N-16	317	124110002450000000000000	mobiliario y equipo de oficina			25/06/2009	S/M	S/M	S/N		730.85	1,217.25	10.00
1257	sillon ejec. Ventto italia neg m-N261N-17	318	124110002460000000000000	mobiliario y equipo de oficina			25/06/2009	S/M	S/M	S/N		730.85	1,217.25	10.00
1258	sillon ejec. Ventto italia neg m-N261N-18	319	124110002470000000000000	mobiliario y equipo de oficina			25/06/2009	S/M	S/M	S/N		730.85	1,217.25	10.00
1259	sillon ejec. Ventto italia neg m-N261N-19	320	124110002480000000000000	mobiliario y equipo de oficina			25/06/2009	S/M	S/M	S/N		730.85	1,217.25	10.00
1260	sillon ejec. Ventto italia neg m-N261N-20	321	124110002490000000000000	mobiliario y equipo de oficina			25/06/2009	S/M	S/M	S/N		730.85	1,217.25	10.00
1261	silla genova italia negra mod-N122N-1	322	124110002500000000000000	mobiliario y equipo de oficina			25/06/2009	S/M	S/M	S/N		166.75	276.00	10.00
1262	silla genova italia negra mod-N122N-2	323	124110002510000000000000	mobiliario y equipo de oficina			25/06/2009	S/M	S/M	S/N		166.75	276.00	10.00
1263	sillon ferrara ejec. Italia mod-N370	324	124110002520000000000000	mobiliario y equipo de oficina			25/06/2009	S/M	S/M	S/N		858.25	1,430.25	10.00
1264	silla secret.lazio italia neg m-N260N-2	326	124110002540000000000000	mobiliario y equipo de oficina			25/06/2009	S/M	S/M	S/N		513.50	855.00	10.00
1265	silla secret.lazio italia neg m-N260N-3	327	124110002550000000000000	mobiliario y equipo de oficina			25/06/2009	S/M	S/M	S/N		513.50	855.00	10.00
1266	silla secret.lazio italia neg m-N260N-4	328	124110002560000000000000	mobiliario y equipo de oficina			25/06/2009	S/M	S/M	S/N		513.50	855.00	10.00
1267	Juego de sala papillon 0 2560LL chocolate	329	124110002570000000000000	mobiliario y equipo de oficina			31/08/2009	S/M	S/M	S/N		4,817.23	7,481.77	10.00
1268	Pantalla p/proyector c/triple 1.45X1.1	330	124110003250000000000000	mobiliario y equipo de oficina			23/12/2009	S/M	S/M	S/N		1,126.48	1,523.52	10.00
1269	Pantalla p/proyector 92"X58" c/control remot.	331	124110003260000000000000	mobiliario y equipo de oficina			23/12/2009	S/M	S/M	S/N		2,380.46	3,219.54	10.00



COMISION ESTATAL DE LOS
DERECHOS HUMANOS
SINALOA

COMISION ESTATAL DE LOS DERECHOS HUMANOS DE SINALOA

RUPERTO L. PALIZA #566
MIGUEL ALEMAN CULIACAN, SINALOA.

Características del Activo Fijo

<u>Núm.</u>	<u>Descripción</u>	<u>Núm. Inventario</u>	<u>Núm. Cta Contable</u>	<u>Cta. E.F.</u>	<u>Origen</u>	<u>Programa</u>	<u>Fecha Adq.</u>	<u>Marca</u>	<u>Modelo</u>	<u>Serie</u>	<u>Ubicación</u>	<u>Saldo</u>	<u>Dep. Acum.</u>	<u>% Dep'n</u>
1270	Stand XEROX P/workcentre	332	1241100032700000000000	mobiliario y equipo de oficina			24/12/2009	S/M	S/M	S/N		1,271.21	1,718.79	10.00
1271	Mesa Central Paris Tabaco	333	1241100032800000000000	mobiliario y equipo de oficina			30/12/2009	S/M	S/M	S/N		1,321.90	1,787.10	10.00
1272	Mesa de Juntas Italia C21810	334	1241100026300000000000	mobiliario y equipo de oficina			01/12/2009	S/M	S/M	S/N		4,860.13	6,574.32	10.00
1273	Silla Guenova Negra italia N122N ita4952-1	335	1241100026400000000000	mobiliario y equipo de oficina			23/12/2009	S/M	S/M	S/N		180.78	243.57	10.00
1274	Silla Guenova Negra italia N122N ita4952-2	336	1241100026500000000000	mobiliario y equipo de oficina			23/12/2009	S/M	S/M	S/N		180.78	243.57	10.00
1275	Silla Guenova Negra italia N122N ita4952-3	337	1241100026600000000000	mobiliario y equipo de oficina			23/12/2009	S/M	S/M	S/N		180.78	243.57	10.00
1276	Silla Guenova Negra italia N122N ita4952-4	338	1241100026700000000000	mobiliario y equipo de oficina			23/12/2009	S/M	S/M	S/N		180.78	243.57	10.00
1277	Silla Guenova Negra italia N122N ita4952-5	339	1241100026800000000000	mobiliario y equipo de oficina			23/12/2009	S/M	S/M	S/N		180.78	243.57	10.00
1278	Silla Guenova Negra italia N122N ita4952-6	340	1241100026900000000000	mobiliario y equipo de oficina			23/12/2009	S/M	S/M	S/N		180.78	243.57	10.00
1279	Silla Guenova Negra italia N122N ita4952-7	341	1241100027000000000000	mobiliario y equipo de oficina			23/12/2009	S/M	S/M	S/N		180.78	243.57	10.00
1280	Silla Guenova Negra italia N122N ita4952-8	342	1241100027100000000000	mobiliario y equipo de oficina			23/12/2009	S/M	S/M	S/N		180.78	243.57	10.00
1281	Silla Guenova Negra italia N122N ita4952-9	343	1241100027200000000000	mobiliario y equipo de oficina			23/12/2009	S/M	S/M	S/N		180.78	243.57	10.00
1282	Silla Guenova Negra italia N122N ita4952-10	344	1241100027300000000000	mobiliario y equipo de oficina			23/12/2009	S/M	S/M	S/N		180.78	243.57	10.00
1283	Librero Colgante maple/alum italia M175	345	1241100027400000000000	mobiliario y equipo de oficina			23/12/2009	S/M	S/M	S/N		920.23	1,244.07	10.00
1284	Librero Colgante maple/alum italia M176	346	1241100027500000000000	mobiliario y equipo de oficina			23/12/2009	S/M	S/M	S/N		920.23	1,244.07	10.00
1285	Librero Colgante maple/alum italia M177	347	1241100027600000000000	mobiliario y equipo de oficina			23/12/2009	S/M	S/M	S/N		920.23	1,244.07	10.00
1286	Librero Colgante maple/alum italia M178	348	1241100027700000000000	mobiliario y equipo de oficina			23/12/2009	S/M	S/M	S/N		920.23	1,244.07	10.00
1287	Librero Colgante maple/alum italia M179	349	1241100027800000000000	mobiliario y equipo de oficina			23/12/2009	S/M	S/M	S/N		920.23	1,244.07	10.00
1288	Librero Colgante maple/alum italia M180	350	1241100027900000000000	mobiliario y equipo de oficina			23/12/2009	S/M	S/M	S/N		920.23	1,244.07	10.00
												<u>2,029,871.34</u>	<u>4,916,600.66</u>	



Relación de Bienes Inmuebles que componen el Patrimonio

No Aplica

Cuenta Pública
Comisión Estatal de Derechos Humanos **2015**



Relación de Cuentas Bancarias Productivas Específicas

No Aplica

Cuenta Pública
Comisión Estatal de Derechos Humanos **2015**



Relación de Esquemas Bursátiles y de Coberturas Financieras

No Aplica

Cuenta Pública
Comisión Estatal de Derechos Humanos **2015**