



# INFORMACIÓN CONTABLE

COMISION ESTATAL DE LOS  
DERECHOS HUMANOS  
SINALOA

Cuenta Pública  
Comisión Estatal de Derechos Humanos **2016**



COMISION ESTATAL DE LOS  
DERECHOS HUMANOS  
SINALOA

COMISION ESTATAL DE LOS DERECHOS HUMANOS DE SINALOA  
ESTADO DE ACTIVIDADES  
DEL 1 DE ENERO AL 30 DE JUNIO DE 2016

(CIFRAS EN PESOS)

<b>NOMBRE DE LA CUENTA</b>	<b>2016</b>	<b>2015</b>
<b>INGRESOS Y OTROS BENEFICIOS</b>		
<b>PARTICIPACIONES, APORTACIONES, TRANSFERENCIAS, ASIGNACIONES, SUBSIDIOS Y OTRAS AYUDAS</b>		
<b>Transferencias, Asignaciones, Subsidios y Otras ayudas del Sector Público</b>	11,329,064.00	13,230,346.94
<b>OTROS INGRESOS Y BENEFICIOS</b>		
<b>Otros Ingresos y Beneficios Varios</b>		
Otros Ingresos y Beneficios Varios	200,977.01	34,828.92
<b>Total de Ingresos</b>	<b>11,530,041.01</b>	<b>13,265,175.86</b>
<b>GASTOS Y OTRAS PERDIDAS</b>		
<b>GASTOS DE FUNCIONAMIENTO</b>		
<b>Servicios Personales</b>		
Remuneraciones al Personal de Carácter Permanente	3,882,414.01	4,549,089.38
Remuneraciones Adicionales y Especiales	1,258,303.15	80,417.70
Seguridad Social	2,849,019.41	3,054,077.79
Otras Prestaciones Sociales y Económicas	808,810.53	849,503.17
<b>Materiales y Suministros</b>		
Materiales de Administración, Emisión de Documentos y Artículos Oficiales	270,904.02	293,345.24
Combustibles, Lubricantes y Aditivos	143,948.62	142,113.38
<b>Servicios Generales</b>		
Servicios Básicos	288,357.96	296,512.90
Servicios de Arrendamiento	533,640.17	366,723.22
Servicios Profesionales, Científicos y Técnicos y Otros Servicios	428,363.47	441,492.72
Servicios Financieros, Bancarios y Comerciales	7,274.65	15,354.31
Servicios de Instalación, Reparación, Mantenimiento y Conservación	80,107.69	75,070.59
Servicios de Comunicación Social y Publicidad		4,060.00
Servicios de Traslado y Viáticos	159,400.64	599,575.03
Servicios Oficiales	14,577.97	121,507.96
Otros Servicios Generales	44,135.40	18,840.53
<b>OTROS GASTOS Y PÉRDIDAS EXTRAORDINARIAS</b>		
<b>Estimaciones, Depreciaciones, Deterioros, Obsolescencia y Amortizaciones</b>		
Depreciación de Bienes Muebles	156,253.75	384,228.42
<b>Otros Gastos</b>		
Otros Gastos Varios	197,926.72	
<b>Total de Gastos y Otras Pérdidas</b>	<b>11,123,438.16</b>	<b>11,291,912.34</b>
<b>Resultado del Ejercicio (Ahorro/Desahorro)</b>	<b>406,602.85</b>	<b>1,973,263.52</b>

Bajo protesta de decir verdad declaramos que los Estados Financieros y sus Notas, son razonablemente correctos y son responsabilidad del emisor

Mtro. José Carlos Álvarez Ortega

LCPF Cristián Acosta Padilla

Lic. Maria Clarisa Acosta López

Presidente

Administrador General

Contador



COMISION ESTATAL DE LOS  
DERECHOS HUMANOS  
SINALOA

COMISION ESTATAL DE LOS DERECHOS HUMANOS DE SINALOA  
ESTADO DE SITUACION FINANCIERA  
AL 30 DE JUNIO DE 2016

(CIFRAS EN PESOS)

	2016	2015		2016	2015
<b>ACTIVO</b>			<b>PASIVO</b>		
<b>ACTIVO CIRCULANTE</b>			<b>PASIVO CIRCULANTE</b>		
Efectivo y Equivalentes			Cuentas por Pagar a Corto Plazo		
Efectivo	17,000.00	14,500.00	Proveedores por Pagar a Corto Plazo	3,886.01	3,886.01
Bancos/Tesorería	2,598,942.52	4,334,188.07	Retenciones y Contribuciones por Pagar a Corto Plazo	675,456.70	473,772.24
Derechos a Recibir Efectivo o Equivalentes			Otras Cuentas por Pagar a Corto Plazo	3,300.56	2,538.43
Cuentas por Cobrar a Corto Plazo	6,480,269.03	5,795,556.03	<b>TOTAL DE PASIVO CIRCULANTE</b>	<b>682,643.27</b>	<b>480,196.68</b>
Deudores Diversos por Cobrar a Corto Plazo	2,769.13	39,821.52	<b>PASIVO NO CIRCULANTE</b>		
Otros Derechos a Recibir Efectivo o Equivalentes a Corto Plazo	3,314.17	3,424.10	<b>TOTAL DEL PASIVO</b>	<b>682,643.27</b>	<b>480,196.68</b>
Derechos a Recibir Bienes o Servicios			<b>HACIENDA PUBLICA/PATRIMONIO</b>		
Anticipo a Proveedores por Adquisición de Bienes y Prestación de Servicios a Corto Plazo	4,643.29		<b>HACIENDA PÚBLICA/PATRIMONIO CONTRIBUIDO</b>		
<b>TOTAL DE ACTIVO CIRCULANTE</b>	<b>9,106,938.14</b>	<b>10,187,489.72</b>	<b>HACIENDA PÚBLICA /PATRIMONIO GENERADO</b>		
<b>ACTIVO NO CIRCULANTE</b>			Resultados de Ejercicios Anteriores	13,165,032.19	13,575,864.81
Bienes Inmuebles, Infraestructura y Construcciones en Proceso			Resultados del Ejercicio (Ahorro/ Desahorro)	406,602.85	1,973,263.52
Terrenos	3,600,000.00	3,600,000.00	<b>TOTAL HACIENDA PUBLICA/PATRIMONIO</b>	<b>13,571,635.04</b>	<b>15,549,128.33</b>
Bienes Muebles					
Mobiliario y Equipo de Administración	3,739,117.42	3,730,017.42			
Vehículos y Equipo de Transporte	2,711,984.00	2,981,884.00			
Equipo de Defensa y Seguridad	202,547.40	202,547.40			
Maquinaria, Otros Equipos y Herramientas	39,523.18	39,523.18			
Depreciación, Deterioro y Amortización Acumulada de Bienes					
Depreciación Acumulada de Bienes Muebles	-5,219,600.59	-4,788,305.47			
Activos Diferidos					
Otros Activos Diferidos	73,768.76	76,168.76			
<b>TOTAL DE ACTIVO NO CIRCULANTE</b>	<b>5,147,340.17</b>	<b>5,841,835.29</b>			
<b>TOTAL DEL ACTIVO</b>	<b>14,254,278.31</b>	<b>16,029,325.01</b>	<b>TOTAL PASIVO Y HACIENDA PUBLICA/PATRIMONIO</b>	<b>14,254,278.31</b>	<b>16,029,325.01</b>

Bajo protesta de decir verdad declaramos que los Estados Financieros y sus Notas, son razonablemente correctos y son responsabilidad del emisor

Mtro. José Carlos Álvarez Ortega

LCPF Cristián Acosta Padilla

Lic. Maria Clarisa Acosta López

\_\_\_\_\_  
Presidente

\_\_\_\_\_  
Administrador General

\_\_\_\_\_  
Contador



# COMISION ESTATAL DE LOS DERECHOS HUMANOS DE SINALOA

## ESTADO DE CAMBIOS EN LA SITUACION FINANCIERA

DEL 1 DE ENERO AL 30 DE JUNIO DE 2016

(CIFRAS EN PESOS)

	ORÍGEN	APLICACIÓN
<b>ACTIVO</b>	<b>1,775,046.70</b>	
<b>ACTIVO CIRCULANTE</b>	<b>1,080,551.58</b>	
Efectivo y Equivalentes	1,732,745.55	
Derechos a Recibir Efectivo o Equivalentes		647,550.68
Derechos a Recibir Bienes o Servicios		4,643.29
<b>ACTIVO NO CIRCULANTE</b>	<b>694,495.12</b>	
Bienes Muebles	260,800.00	
Depreciación, Deterioro y Amortización Acumulada de Bienes		431,295.12
Activos Diferidos	2,400.00	
<b>PASIVO</b>	<b>202,446.59</b>	
<b>PASIVO CIRCULANTE</b>	<b>202,446.59</b>	
Cuentas por Pagar a Corto Plazo	202,446.59	
<b>HACIENDA PÚBLICA/ PATRIMONIO</b>		<b>1,977,493.29</b>
<b>HACIENDA PÚBLICA /PATRIMONIO GENERADO</b>		<b>1,977,493.29</b>
Resultados del Ejercicio (Ahorro/ Desahorro)		1,566,660.67
Resultados de Ejercicios Anteriores		410,832.62

Bajo protesta de decir verdad declaramos que los Estados Financieros y sus Notas, son razonablemente correctos y son responsabilidad del emisor

Mtro. José Carlos Álvarez Ortega

LCPF Cristián Acosta Padilla

Lic. María Clarisa Acosta López

\_\_\_\_\_  
Presidente

\_\_\_\_\_  
Administrador General

\_\_\_\_\_  
Contador



ESTADO ANALITICO DEL ACTIVO

DEL 1 DE ENERO AL 30 DE JUNIO DE 2016

(CIFRAS EN PESOS)

CUENTA CONTABLE		Saldo Inicial (SI) A	Cargos del Periodo B	Abonos del Periodo C	Saldo Final (SF) D=(A+B-C)	Variación del Periodo(SI-SF) (A-D)
<b>1000</b>	<b>ACTIVO</b>	<b>19,449,159.13</b>	<b>22,747,551.71</b>	<b>22,394,170.37</b>	<b>19,802,540.47</b>	<b>353,381.34</b>
<b>1100</b>	<b>ACTIVO CIRCULANTE</b>	<b>8,399,376.33</b>	<b>22,675,578.43</b>	<b>21,968,016.62</b>	<b>9,106,938.14</b>	<b>707,561.81</b>
1110	Efectivo y Equivalentes	2,333,471.49	11,186,323.75	10,903,852.72	2,615,942.52	282,471.03
1111	Efectivo	14,500.00	10,500.00	8,000.00	17,000.00	2,500.00
1112	Bancos/Tesorería	2,318,971.49	11,175,823.75	10,895,852.72	2,598,942.52	279,971.03
1120	Derechos a Recibir Efectivo o Equivalentes	6,064,281.52	11,482,818.58	11,060,747.77	6,486,352.33	422,070.81
1122	Cuentas por Cobrar a Corto Plazo	6,038,106.03	11,329,064.00	10,886,901.00	6,480,269.03	442,163.00
1123	Deudores Diversos por Cobrar a Corto Plazo	25,897.23	137,402.67	160,530.77	2,769.13	-23,128.10
1129	Otros Derechos a Recibir Efectivo o Equivalentes a Corto Plazo	278.26	16,351.91	13,316.00	3,314.17	3,035.91
1130	Derechos a Recibir Bienes o Servicios	1,623.32	6,436.10	3,416.13	4,643.29	3,019.97
1131	Anticipo a Proveedores por Adquisición de Bienes y Prestación de Servicios a Cor	1,623.32	6,436.10	3,416.13	4,643.29	3,019.97
<b>1200</b>	<b>ACTIVO NO CIRCULANTE</b>	<b>11,049,782.80</b>	<b>71,973.28</b>	<b>426,153.75</b>	<b>10,695,602.33</b>	<b>-354,180.47</b>
1230	Bienes Inmuebles, Infraestructura y Construcciones en Proceso	3,600,000.00	0.00	0.00	3,600,000.00	0.00
1231	Terrenos	3,600,000.00	0.00	0.00	3,600,000.00	0.00
1240	Bienes Muebles	6,963,072.00	0.00	269,900.00	6,693,172.00	-269,900.00
1241	Mobiliario y Equipo de Administración	3,739,117.42	0.00	0.00	3,739,117.42	0.00
1244	Vehículos y Equipo de Transporte	2,981,884.00	0.00	269,900.00	2,711,984.00	-269,900.00
1245	Equipo de Defensa y Seguridad	202,547.40	0.00	0.00	202,547.40	0.00
1246	Maquinaria, Otros Equipos y Herramientas	39,523.18	0.00	0.00	39,523.18	0.00
1260	Depreciación, Deterioro y Amortización Acumulada de Bienes	5,135,320.12	71,973.28	156,253.75	-5,219,600.59	-10,354,920.71
1263	Depreciación Acumulada de Bienes Muebles	5,135,320.12	71,973.28	156,253.75	-5,219,600.59	-10,354,920.71
1270	Activos Diferidos	73,768.76	0.00	0.00	73,768.76	0.00
1279	Otros Activos Diferidos	73,768.76	0.00	0.00	73,768.76	0.00

Bajo protesta de decir verdad declaramos que los Estados Financieros y sus Notas, son razonablemente correctos y son responsabilidad del emisor

Mtro. José Carlos Álvarez Ortega

LCPF Cristián Acosta Padilla

Lic. María Clarisa Acosta López

Presidente

Administrador General

Contador



COMISION ESTATAL DE LOS DERECHOS HUMANOS DE SINALOA  
ESTADO ANALITICO DE LA DEUDA Y OTROS PASIVOS  
DEL 1 DE ENERO AL 30 DE JUNIO DE 2016

(CIFRAS EN PESOS)

Denominación de las Deudas	Saldo Inicial del Periodo A	Financiamiento B	Amortización C	Endeudamiento o Neto D=B-C	Saldo Final del Periodo E=A+D	Intereses
<b>DEUDA PÚBLICA</b>						
<b>Corto Plazo</b>						
<b>Deuda Interna</b>						
Instituciones de Crédito	0.00	0.00	0.00	0.00	0.00	0.00
Titulos y Valores	0.00	0.00	0.00	0.00	0.00	0.00
Arrendamientos Financieros	0.00	0.00	0.00	0.00	0.00	0.00
<b>Subtotal Corto Plazo</b>	<b>0.00</b>	<b>0.00</b>	<b>0.00</b>	<b>0.00</b>	<b>0.00</b>	<b>0.00</b>
<b>Largo Plazo</b>						
<b>Deuda Interna</b>						
Instituciones de Crédito	0.00	0.00	0.00	0.00	0.00	0.00
Titulos y Valores	0.00	0.00	0.00	0.00	0.00	0.00
Arrendamientos Financieros	0.00	0.00	0.00	0.00	0.00	0.00
<b>Subtotal Largo Plazo</b>	<b>0.00</b>	<b>0.00</b>	<b>0.00</b>	<b>0.00</b>	<b>0.00</b>	<b>0.00</b>
<b>Otros Pasivos</b>	<b>735,864.78</b>	<b>4,558,973.76</b>	<b>4,612,195.27</b>	<b>-53,221.51</b>	<b>682,643.27</b>	<b>0.0</b>
<b>Total Deuda y Otros Pasivos</b>	<b>735,864.78</b>	<b>4,558,973.76</b>	<b>4,612,195.27</b>	<b>-53,221.51</b>	<b>682,643.27</b>	<b>0.00</b>

Bajo protesta de decir verdad declaramos que los Estados Financieros y sus Notas, son razonablemente correctos y son responsabilidad del emisor

Mtro. José Carlos Álvarez Ortega

LCPF Cristián Acosta Padilla

Lic. Maria Clarisa Acosta López

\_\_\_\_\_  
Presidente

\_\_\_\_\_  
Administrador General

\_\_\_\_\_  
Contador

COMISION ESTATAL DE LOS DERECHOS HUMANOS DE SINALOA  
ESTADO DE VARIACION EN LA HACIENDA PUBLICA  
DEL 1 DE ENERO AL 30 DE JUNIO DE 2016

(CIFRAS EN PESOS)

	Hacienda Publica / Patrimonio Contribuido	Hacienda Publica / Patrimonio Generado de Ejercicios Anteriores	Hacienda Publica / Patrimonio Generado del Ejercicio	Ajustes por Cambio de Valor	TOTAL
<b>Rectificaciones de Resultados de Ejercicios Anteriores</b>	<b>0.00</b>	<b>0.00</b>	<b>0.00</b>	<b>0.00</b>	<b>0.00</b>
<b>Patrimonio Neto Inicial Ajustado del Ejercicio</b>	<b>0.00</b>	<b>0.00</b>	<b>0.00</b>	<b>0.00</b>	<b>0.00</b>
Aportaciones	0.00	0.00	0.00	0.00	0.00
Donaciones de Capital	0.00	0.00	0.00	0.00	0.00
Actualización de la Hacienda Pública/Patrimonio	0.00	0.00	0.00	0.00	0.00
<b>Variaciones de la Hacienda Pública / Patrimonio Neto del Ejercicio</b>	<b>0.00</b>	<b>13,575,864.81</b>	<b>7,521,525.68</b>	<b>0.00</b>	<b>21,097,390.49</b>
Resultados del Ejercicio (Ahorro/ Desahorro)	0.00	0.00	7,521,525.68	0.00	7,521,525.68
Resultados de Ejercicios Anteriores	0.00	13,575,864.81	0.00	0.00	13,575,864.81
Revalúos	0.00	0.00	0.00	0.00	0.00
Hacienda Publica/Patrimonio Neto Final del Ejercicio 2015	0.00	0.00	0.00	0.00	0.00
<b>Hacienda Publica/Patrimonio Neto Final del Ejercicio 2015</b>	<b>0.00</b>	<b>13,575,864.81</b>	<b>7,521,525.68</b>	<b>0.00</b>	<b>21,097,390.49</b>
<b>Cambios en la Hacienda Publica/Patrimonio Neto del Ejercicio 2016</b>	<b>0.00</b>	<b>0.00</b>	<b>0.00</b>	<b>0.00</b>	<b>0.00</b>
Aportaciones	0.00	0.00	0.00	0.00	0.00
Donaciones de Capital	0.00	0.00	0.00	0.00	0.00
Actualización de la Hacienda Pública/Patrimonio	0.00	0.00	0.00	0.00	0.00
<b>Variaciones de la Hacienda Pública / Patrimonio Neto del Ejercicio 2016</b>	<b>0.00</b>	<b>-410,832.62</b>	<b>-1,566,660.67</b>	<b>0.00</b>	<b>-1,977,493.29</b>
Resultados del Ejercicio (Ahorro/ Desahorro)	0.00	0.00	-1,566,660.67	0.00	-1,566,660.67
Resultados de Ejercicios Anteriores	0.00	-410,832.62	0.00	0.00	-410,832.62
Revalúos	0.00	0.00	0.00	0.00	0.00
Reservas	0.00	0.00	0.00	0.00	0.00
<b>Saldo Neto en la Hacienda Publica/Patrimonio 2016</b>	<b>0.00</b>	<b>13,165,032.19</b>	<b>5,954,865.01</b>	<b>0.00</b>	<b>19,119,897.20</b>

Bajo protesta de decir verdad declaramos que los Estados Financieros y sus Notas, son razonablemente correctos y son responsabilidad del emisor

Mtro. José Carlos Álvarez Ortega

LCPF Cristián Acosta Padilla

Lic. Maria Clarisa Acosta López

Presidente

Administrador General

Contador



COMISION ESTATAL DE LOS DERECHOS HUMANOS DE SINALOA  
ESTADO DE FLUJOS DE EFECTIVO

DEL 1 DE ENERO AL 30 DE JUNIO DE 2016

(CIFRAS EN PESOS)

COMISION ESTATAL DE LOS  
DERECHOS HUMANOS  
SINALOA

<b>Flujos de Efectivo de las Actividades de Gestión</b>	<b>2016</b>	<b>2015</b>
<b>Origen</b>	<b>11,530,041.01</b>	<b>13,265,175.86</b>
OTROS INGRESOS Y BENEFICIOS	200,977.01	34,828.92
TRANSFERENCIAS INTERNAS Y ASIGNACIONES AL SECTOR PÚBLICO	11,329,064.00	13,230,346.94
<b>Aplicación</b>	<b>10,967,184.41</b>	<b>10,907,683.92</b>
SERVICIOS PERSONALES	8,798,547.10	8,533,088.04
MATERIALES Y SUMINISTROS	414,852.64	435,458.62
SERVICIOS GENERALES	1,555,857.95	1,939,137.26
OTROS GASTOS Y PERDIDAS EXTRAORDINARIAS	197,926.72	0.00
<b>Flujos netos de Efectivo por Actividades de Operación</b>	<b>562,856.60</b>	<b>2,357,491.94</b>
<b>Flujos de Efectivo de las Actividades de Inversión</b>	<b>2016</b>	<b>2015</b>
<b>Origen</b>	<b>269,900.00</b>	<b>0.00</b>
VENTA DE ACTIVOS FIJOS	269,900.00	0.00
<b>Aplicación</b>	<b>71,973.28</b>	<b>17,348.00</b>
ACTIVOS FIJOS	71,973.28	17,348.00
<b>Flujos netos de Efectivo por Actividades de Inversión</b>	<b>197,926.72</b>	<b>-17,348.00</b>
<b>Flujos de Efectivo de las Actividades de Financiamiento</b>	<b>2016</b>	<b>2015</b>
<b>Origen</b>	<b>15,623,137.66</b>	<b>18,100,616.67</b>
INCREMENTO DE OTROS PASIVOS	692,924.68	748,937.79
DISMINUCION DE ACTIVOS FINANCIEROS	11,064,163.90	13,805,221.00
INCREMENTO DE PASIVOS	3,866,049.08	3,546,457.88
<b>Aplicación</b>	<b>16,101,449.95</b>	<b>18,839,971.49</b>
INCREMENTO DE ACTIVOS FINANCIEROS	11,489,254.68	13,796,322.27
DISMINUCION DE OTROS PASIVOS	692,924.84	750,760.15
DISMINUCION DE PASIVOS	3,919,270.43	4,292,889.07
<b>Flujos Netos de Efectivo por Actividades de Financiamiento</b>	<b>-478,312.29</b>	<b>-739,354.82</b>
<b>Incremento/Dismunición Neta en el Efectivo y Equivalentes al Efectivo</b>	<b>282,471.03</b>	<b>1,600,789.12</b>
Efectivo y Equivalentes al Efectivo al Inicio del Ejercicio <sup>1</sup>	<b>2,333,471.49</b>	<b>2,747,898.95</b>
Efectivo y Equivalentes al Efectivo al Final del Ejercicio <sup>1</sup>	<b>2,615,942.52</b>	<b>4,348,688.07</b>

Bajo protesta de decir verdad declaramos que los Estados Financieros y sus Notas, son razonablemente correctos y son responsabilidad del emisor

Mtro. José Carlos Álvarez Ortega

LCPF Cristián Acosta Padilla

Lic. Maria Clarisa Acosta López

Presidente

Administrador General

Contador



# COMISION ESTATAL DE LOS DERECHOS HUMANOS DE SINALOA

## INFORMES SOBRE PASIVOS CONTINGENTES

DEL 1 DE ABRIL AL 30 DE JUNIO DE 2016

(CIFRAS EN PESOS)

CONCEPTO	DESCRIPCION	IMPORTE
Juicios		0.00 0.00
Garantias		0.00 0.00
Avales		0.00 0.00
Pensiones y Jubilaciones		0.00
Prima de Antigüedad		0.00
Pensiones y Jubilaciones		0.00
<b>TOTAL DE PASIVOS CONTINGENTES</b>		<b>0.00</b>

Bajo protesta de decir verdad declaramos que los Estados Financieros y sus Notas, son razonablemente correctos y son responsabilidad del emisor

Mtro. José Carlos Álvarez Ortega

LCPF Cristián Acosta Padilla

Lic. Maria Clarisa Acosta López

\_\_\_\_\_  
Presidente

\_\_\_\_\_  
Administrador General

\_\_\_\_\_  
Contador

## NOTAS A LOS ESTADOS FINANCIEROS

### NOTAS DE DESGLOSE

#### I) NOTAS AL ESTADO DE SITUACIÓN FINANCIERA

##### Activo

##### Activo Circulante

##### Efectivo y Equivalentes

1. El saldo de la cuenta **Efectivo** está integrado por los fondos de caja chica de Culiacán, Los Mochis, Mazatlán y Guasave.
2. La cuenta de **Bancos** distribuye su saldo en dos cuentas bancarias: BBVA para la operación del presupuesto y Banamex para donativos.

##### Derechos a recibir Efectivo y Equivalentes y Bienes o Servicios a Recibir

1. **Cuentas por Cobrar** tiene un importe compuesto por ministraciones pendientes de cobro por los ejercicios:
  - a. 2013: \$3'860,886.11
  - b. 2014: \$1'934,669.92
  - c. 2015: \$ 242,550.00
  - d. 2016: \$ 442,163.00No se cuentan con saldos pendientes de cobro derivados de juicios o con antigüedad mayor a cinco años.
2. El saldo de **Deudores Diversos** por \$164.91 corresponde a ajustes por amortizaciones de Infonavit de empleados.
3. **Viáticos por Comprobar** cuenta con un importe por \$2,604.22 correspondiente a viáticos asignados en la segunda quincena de marzo.

##### Otros Derechos a recibir Efectivo y Equivalentes y Bienes o Servicios a Recibir

1. El saldo de la cuenta **Subsidio al Empleo** representa el importe pagado a los trabajadores en junio de 2015 por el mismo concepto.
2. La cuenta **Anticipo a Proveedores** cuenta con un saldo de \$4,643.29 compuesto de los siguientes proveedores:

a. Radiomovil Dipsa, S.A. de C.V.	\$ 2.29
b. Algase, S.A. de C.V.	\$4,641.00

##### Activo No Circulante.

##### Bienes Muebles

1. El total de **Bienes Muebles** se integra con las siguientes cuentas:

a. Muebles de Oficina y Estantería:	\$2'256,737.89
b. Depreciación Acumulada:	\$1'285,620.80
c. Equipo de Cómputo y de Tecnologías de Información:	\$1'482,379.53
d. Depreciación Acumulada:	\$1'374,477.83
e. Vehículos y Equipo de Transporte:	\$2'711,984.00
f. Depreciación Acumulada:	\$2'422,168.89
g. Equipo de Defensa y Seguridad:	\$ 202,547.40
h. Depreciación Acumulada:	\$ 119,053.08
i. Equipo de Comunicación y Telecomunicación:	\$ 39,523.18
j. Depreciación Acumulada:	\$ 18,279.99
2. Los **Bienes Muebles** se deprecian por el método de Línea Recta siguiendo los siguientes porcentajes de depreciación determinados en base a los años de vida útil:
  - a. Muebles de Oficina y Estantería: 10.00%

- b. Equipo de Cómputo y de Tecnologías de Información: 33.33%
  - c. Vehículos y Equipo de Transporte: 20.00%
  - d. Equipo de Defensa y Seguridad: 10.00%
  - e. Equipo de Comunicación y Telecomunicación: 33.33%
3. Los Activos Fijos son sujetos a inventarios periódicos. Se encuentran identificados con etiqueta y están asignados a un responsable.
4. Todo **Bien Mueble** es asignado a un responsable.

## Otros Activos

### Depósitos en Garantía

La partida de Depósitos en Garantía está integrada por las siguientes cuentas:

a. Ana Cecilia Carrillo Hernández:	\$20,000.00
b. Martha Lorena I. Garza Salazar:	\$11,000.00
c. Inmobiliaria Los Puentes S.A. de C.V.:	\$ 1,740.00
d. Antonio Gonzalo Gastélum Vidales:	\$ 3,000.00
e. Sonia Beatriz Rivera Valenzuela:	\$ 5,244.76
f. Comisión Federal de Electricidad:	\$32,784.00

Todos los importes corresponden a depósitos por contratos de arrendamiento excepto Comisión Federal de Electricidad que corresponde al contrato de servicio eléctrico de las oficinas de Culiacán.

## Pasivo

### Pasivo Circulante

#### Cuentas Por Pagar a Corto Plazo

#### Proveedores por Pagar a Corto Plazo

Se detalla el saldo de Proveedores por Pagar a Corto Plazo de acuerdo a su antigüedad de saldos.

PROVEEDOR	0-30 días	31-60 días	>365 días
EDIFICACIONES Y CONSTRUCCIONES DE BAHIA DE BANDERAS SA DE CV			0.01
OFINOVO SA DE CV			3,886.00
<b>TOTAL</b>			<b>3,886.01</b>

### Retenciones y Contribuciones por Pagar a corto Plazo

El saldo de la partida representa las obligaciones fiscales por pagar al cierre del ejercicio y que son liquidadas en el ejercicio siguiente. Detallo los importes que integran la partida:

1. Impuesto Sobre Producto del Trabajo:	\$ 13,043.35
2. ISR Retenido por Honorarios Asimilables:	\$ 43,501.28
3. ISR Retenido por Arrendamientos:	\$ 717.43
4. ISR Retenido por Honorarios Profesionales:	\$ 3,965.93
5. IVA Retenido:	\$ 2,349.18
6. IMSS:	\$143,216.11
7. RCV:	\$175,551.19
8. INFONAVIT:	\$139,881.44
9. Impuesto sobre Nominas	\$ 9,623.83

### Retenciones por Pagar

Su saldo representa las amortizaciones de créditos Infonavit retenidas a trabajadores por el ente y que son pagadas cada bimestre.

### Acreeedores Diversos

La partida cuenta con un saldo al cierre por \$3,300.56 pesos que corresponde a ajustes que se realizan a las cuentas de retenciones de Infonavit de los empleados por cambios en sus porcentajes de descuento.

## II) NOTAS AL ESTADO DE VARIACIONES EN LA HACIENDA PÚBLICA/PATRIMONIO

1. El patrimonio del ente se vio incrementado en \$406,602.85 producto de la desaceleración del devengo en el segundo trimestre a causa del ingreso tardío del nuevo Representante del Ente.
2. Los recursos que recibe el Ente son ministraciones autorizadas por el Congreso del Estado.

## III) NOTAS AL ESTADO DE ACTIVIDADES

### Ingresos de Gestión

1. Montos totales de cada clase de rubros de impuestos, contribuciones de mejoras, derechos, productos, aprovechamientos, participaciones y aportaciones, y transferencias, subsidios, otras ayudas y asignaciones:

4220- Transferencias, asignaciones, subsidios y otras ayudas.	\$11´329,064.00
4221- Del Sector Público.	\$11´329,064.00
4221-09111 Ministraciones.	\$11´329,064.00

2. Monto y naturaleza de la cuenta de otros ingresos y características significativas:

4300- Otros ingresos y beneficios.	\$200,977.01
4399- Otros ingresos.	\$200,977.01

*Indemnización por robo de vehículo \$200,520.00 Servicios Bancarios \$200.55 Devolución Primas de Seguros \$256.46*

### Gastos y Otras Pérdidas

1. Se explican aquellas cuentas de gastos de funcionamiento, transferencias, subsidios y otras ayudas, participaciones y aportaciones, otros gastos y pérdidas extraordinarias, así como los ingresos y gastos extraordinarios, que en lo individual representen el 10% o más del total de los gastos.
  - a. Sueldo Base.- Participa del 25.42% del gasto operativo. Representa los sueldos devengados por los empleados bajo los regímenes de salarios y asimilables a sueldos.
  - b. Previsión Social.- Participa con el 26.45% del gasto operativo. Representa las partidas de previsión social que se pagan a los empleados del ente tales como despensa, transporte, vestido, donativo y casa habitación.
  - c. Asignación para Seguridad y Asistencia Social.- Participa con el 10.63% del gasto operativo. Representa las cuotas IMSS e INFONAVIT de la plantilla de sueldos y salarios.

## IV) NOTAS AL ESTADO DE FLUJOS DE EFECTIVO (ANTES ESTADO DE CAMBIOS EN LA SITUACIÓN FINANCIERA)

### Efectivo y equivalentes

1. El análisis de los saldos inicial y final que figuran en la última parte del Estado de Flujo de Efectivo en la cuenta de efectivo y equivalentes es como sigue:

Partida	2015	Junio 2016
Efectivo y Caja	\$14,500.00	\$17,000.00
Bancos y Tesorería	\$2´318,971.49	\$2´598,942.52

**V) CONCILIACIÓN ENTRE LOS INGRESOS PRESUPUESTARIOS Y CONTABLES, ASÍ COMO ENTRE LOS EGRESOS PRESUPUESTARIOS Y LOS GASTOS CONTABLES**

COMISION ESTATAL DE LOS DERECHOS HUMANOS DE SINALOA  
 CONCILIACIÓN ENTRE LOS INGRESOS PRESUPUESTARIOS Y CONTABLES  
 DEL 1 DE ENERO AL 30 DE JUNIO DE 2016

<b>1. Ingresos Presupuestarios</b>		<b>11,329,064.00</b>
<b>2. Más Ingresos contables no presupuestarios</b>		<b>200,977.01</b>
Incremento por Variación de Inventarios	0.00	
Disminución del Exceso de Estimaciones por Pérdida o Deterioro u	0.00	
Disminución del Exceso de Provisiones	0.00	
Otros Ingresos y Beneficios Varios	200,977.01	
Otros Ingresos contables no presupuestarios	0.00	
<b>3. Menos Ingresos presupuestarios no contables</b>		<b>0.00</b>
Productos de capital	0.00	
Aprovechamientos de capital	0.00	
Ingresos derivados de financiamientos	0.00	
Otros ingresos presupuestarios no contables	0.00	
<b>Ingresos Contables (4 = 1 + 2 - 3)</b>		<b>11,530,041.01</b>

Mtro. José Carlos Álvarez Ortega

LCPF Cristián Acosta Padilla

Lic. María Clarisa Acosta López

\_\_\_\_\_  
 Presidente

\_\_\_\_\_  
 Administrador General

\_\_\_\_\_  
 Contador

**COMISION ESTATAL DE LOS DERECHOS HUMANOS DE SINALOA**  
**CONCILIACIÓN ENTRE LOS EGRESOS PRESUPUESTARIOS Y LOS GASTOS CONTABLES**  
**DEL 1 DE ENERO AL 30 DE JUNIO DE 2016**

<b>1. Total de egresos (presupuestarios)</b>		<b>10,769,257.69</b>
<b>2. Menos egresos presupuestarios no contables</b>		<b>0.00</b>
Mobiliario y equipo de administración	0.00	
Mobiliario y equipo educacional y recreativo	0.00	
Equipo e instrumental médico y de laboratorio	0.00	
Vehículos y equipo de transporte	0.00	
Equipo de defensa y seguridad	0.00	
Maquinaria, otros equipos y herramientas	0.00	
Activos biológicos	0.00	
Bienes inmuebles	0.00	
Activos intangibles	0.00	
Obra pública en bienes propios	0.00	
Acciones y participaciones de capital	0.00	
Compra de títulos y valores	0.00	
Inversiones en fideicomisos, mandatos y otros análogos	0.00	
Provisiones para contingencias y otras erogaciones especiales	0.00	
Amortización de la deuda pública	0.00	
Adeudos de ejercicios fiscales anteriores (adefas)	0.00	
Otros Egresos Presupuestales No Contables		
<b>3. Más gastos contables no presupuestales</b>		<b>354,180.47</b>
Estimaciones, Depreciaciones, Deterioros, Obsolescencia y Amortiz	156,253.75	
Provisiones	0.00	
Disminución de Inventarios	0.00	
Aumento por Insuficiencia de Estimaciones por Pérdida o Deterioro	0.00	
Aumento por Insuficiencia de Provisiones	0.00	
Otros Gastos	197,926.72	
Otros Gastos Contables No Presupuestales	0.00	
<b>Total de Gasto Contable (4 = 1 - 2 + 3)</b>		<b>11,123,438.16</b>

**NOTAS DE MEMORIA (CUENTAS DE ORDEN)**

**Contables:**

Se cuenta con un juicio laboral bajo número de expediente 95/2013, mismo que se tramita ante el H. Tribunal Local de Conciliación y Arbitraje del Estado de Sinaloa. El importe del mismo se encuentra pendiente de registro en cuentas de orden.

## Presupuestarias:

### COMISION ESTATAL DE LOS DERECHOS HUMANOS DE SINALOA

RUPERTO L. PALIZA #566, CULIACAN, SINALOA.. CED-930407-MP4

NOTAS DE MEMORIA A 31 DE MARZO DE 2016

#### CUENTAS DE ORDEN DEUDORAS

8110	Ley de Ingresos Estimada	25,280,736.00
8130	Modificaciones a la Ley de Ingresos Estimada	200,619.46
8220	Presupuesto de Egresos por Ejercer	21,428,011.72
8240	Presupuesto de Egresos Comprometido	10,800.00
8250	Presupuesto de Egresos Devengado	54,652.69
8270	Presupuesto de Egresos Pagado	5,574,942.26

#### CUENTAS DE ORDEN ACREEDORAS

8120	Ley de Ingresos por Ejecutar	19,884,059.46
8150	Ley de Ingresos Recaudada	5,597,296.00
8210	Presupuesto de Egresos Aprobado	26,867,787.21
8230	Modificaciones al Presupuesto de Egresos Aprobado	200,619.46

#### TOTAL

52,549,762.13

#### TOTAL

52,549,762.13

## NOTAS DE GESTIÓN ADMINISTRATIVA

### 1. Introducción

Los Estados Financieros de los entes públicos, proveen de información financiera a los principales usuarios de la misma, al Congreso y a los ciudadanos.

El objetivo del presente documento es la revelación del contexto y de los aspectos económicos-financieros más relevantes que influyeron en las decisiones del período, y que deberán ser considerados en la elaboración de los estados financieros para la mayor comprensión de los mismos y sus particularidades.

De esta manera, se informa y explica la respuesta del gobierno a las condiciones relacionadas con la información financiera de cada período de gestión; además, de exponer aquellas políticas que podrían afectar la toma de decisiones en períodos posteriores.

### 2. Panorama Económico y Financiero

La Comisión Estatal de Derechos Humanos ha operado con un presupuesto a la baja en sus últimos años. El ente ha dejado de percibir recursos autorizados de los ejercicios 2012, 2013, 2014 y 2015 en el orden de los \$7'103,918.38 pesos. La Comisión sufrió una reducción presupuestal de 2014 a 2015 en el orden de los \$8'796,156.00 pesos. Esto ha orillado a operar con una plantilla reducida procurando austeridad y buena administración del gasto público.

### 3. Autorización e Historia

El 11 de enero de 1993 bajo el mandato del C. Ing. Renato Vega Alvarado, Gobernador Constitucional del Estado de Sinaloa, concretó la reforma a la Constitución del Estado con la adición de la Sección IIBis del Artículo 77Bis en el Capítulo Tercero del Título IV. Este Artículo establece una Comisión Estatal de Protección a los Derechos Humanos, cuya estructura, competencia y funcionamiento se establecerán en la Ley Orgánica respectiva.

#### 4. Organización y Objeto Social

a) Objeto social

*La protección, observancia, promoción, estudio y divulgación de los Derechos Humanos previstos en el orden jurídico vigente en el país.*

b) Principal actividad

*Recepción de denuncias en contra de actos de autoridad y emisión de recomendaciones o acuerdos.*

c) Ejercicio fiscal

*Ejercicio 2016*

d) Régimen jurídico

*Persona Moral sin Fines de Lucro.*

e) Consideraciones fiscales del ente: revelar el tipo de contribuciones que esté obligado a pagar o retener.

*Ente obligado al pago de retenciones de ISR de sueldos y retenciones de ISR e IVA de servicios profesionales. Cuotas IMSS*

f) Estructura organizacional básica

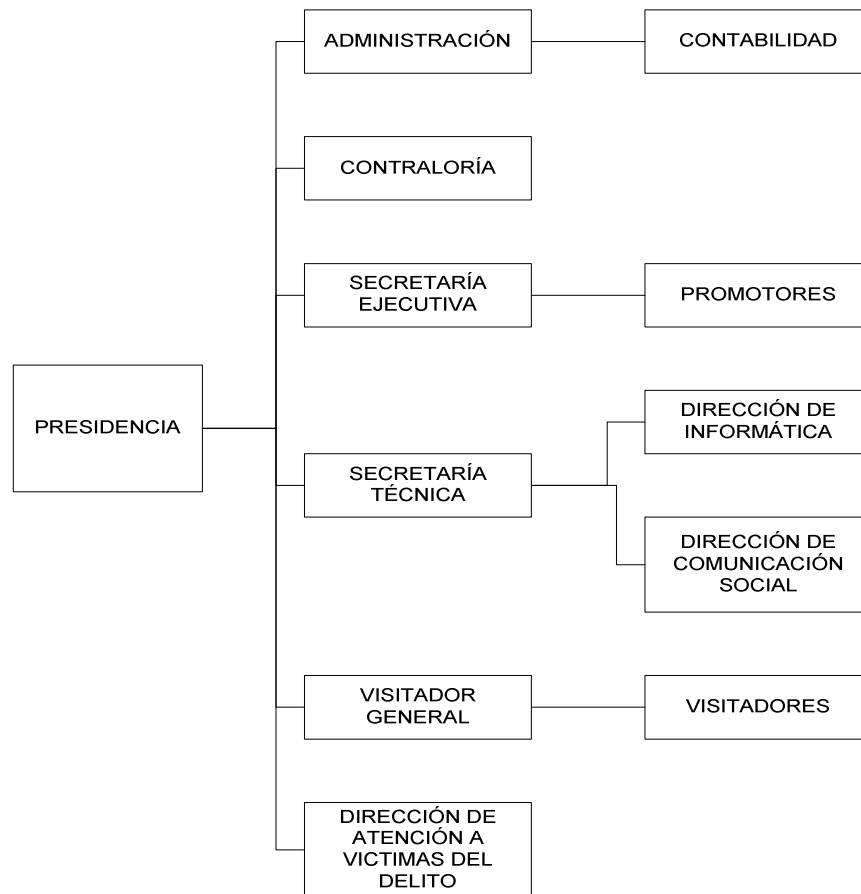

#### 5. Bases de Preparación de los Estados Financieros

Los Estados Financieros contables y presupuestales se hacen de acuerdo a las normas y formatos emitidos por el CONAC.

La Comisión Estatal de Derechos Humanos maneja un SCG apegado a los Postulados Básicos de Contabilidad Gubernamental.

## **6. Políticas de Contabilidad Significativas**

El ente no realiza actualización al valor de los activos, pasivos y hacienda pública. No realizamos operaciones con el extranjero. No contamos con inversiones en acciones de compañías. No manejamos inventarios. Los empleados no cuentan con beneficios provenientes de reservas o cajas de ahorro. No manejamos ningún tipo de provisión salarial o ninguna otra partida ni reservas.

Durante el segundo trimestre de 2016 no se realizaron ajustes o reclasificaciones en los saldos de las cuentas contables, excepto por la reclasificación del resultado del ejercicio 2015 a cuentas de resultados anteriores por un importe de \$410,832.62 registrada el primero de enero de 2016.

## **7. Posición en Moneda Extranjera y Protección por Riesgo Cambiario**

El ente no cuenta con activos o pasivos en moneda extranjera.

### **8. Reporte Analítico del Activo**

Los porcentajes de depreciación, deterioro o amortización utilizados en los activos son:

a. Muebles de Oficina y Estantería:	10.00%
b. Equipo de Cómputo y de Tecnologías de Información:	33.33%
c. Vehículos y Equipo de Transporte:	20.00%
d. Equipo de Defensa y Seguridad:	10.00%
e. Equipo de Comunicación y Telecomunicación:	33.33%

La Comisión no cuenta con construcciones o edificios propios. No tenemos activos en garantía o señalados en embargos o litigios.

## **9. Reporte de la Recaudación**

El ente no realiza ningún tipo de recaudación. Todos nuestros servicios son gratuitos.

## **10. Información sobre la Deuda y el Reporte Analítico de la Deuda**

El ente no maneja deuda a largo plazo. La deuda a corto plazo está integrada por el saldo de proveedores e impuestos por pagar.

## **11. Proceso de Mejora**

Contamos con los siguientes manuales:

- Manual de Organización General.
- Manual de Contraloría Interna.
- Manual de Contabilidad Gubernamental.
- Manual de la Coordinación Administrativa.
- Manual de Remuneraciones al Personal.
- Manual de Adquisiciones, Arrendamientos, Servicios y Administración de Bienes Muebles.

Contamos con los siguientes instructivos:

- Normas de Operación para el Ejercicio del Gasto de Viáticos y Pasajes.
- Comprobación del Gasto.
- Políticas para el Control de Bienes.
- Apertura de Cuentas Bancarias.
- Solicitud de Autorizaciones de Pago.
- Elaboración de Transferencias Electrónicas.
- Bitácoras de Control de Combustible.
- Instructivo de Choferes.

La Comisión Estatal de Derechos Humanos en Sinaloa, sigue una política de austeridad en la administración del recurso operativo. Procuramos el mejor aprovechamiento de nuestro capital humano para minimizar gasto en diligencias así como un menor consumo de papelería y energía eléctrica.



# INFORMACIÓN PRESUPUESTARIA

COMISION ESTATAL DE LOS  
DERECHOS HUMANOS  
SINALOA

Cuenta Pública  
Comisión Estatal de Derechos Humanos **2016**

# COMISION ESTATAL DE LOS DERECHOS HUMANOS DE SINALOA

## ESTADO ANALITICO DE PRESUPUESTO DE INGRESOS/CLASIFICACION ECONOMICA A DE JUNIO DE 2016

CLASIF. ECONOMICA	Ingreso					Diferencia
	Estimado	Ampliaciones y Reducciones	Modificado	Devengado	Recaudado	
	(1)	(2)	(3 = 1 + 2)	(4)	(5)	
1000 INGRESOS	25,280,736.00	200,977.01	25,481,713.01	11,329,064.00	10,886,901.00	-14,393,835.00
1100 INGRESOS CORRIENTES	25,280,736.00	200,977.01	25,481,713.01	11,329,064.00	10,886,901.00	-14,393,835.00
1180 Transferencias, Asignaciones y Donativos Corrientes R ecibidos	25,280,736.00	200,977.01	25,481,713.01	11,329,064.00	10,886,901.00	-14,393,835.00
1182 Del sector público	25,280,736.00	200,977.01	25,481,713.01	11,329,064.00	10,886,901.00	-14,393,835.00

**Total**

**25,280,736.00**

**200,977.01**

**25,481,713.01**

**11,329,064.00**

**10,886,901.00**

**Ingresos excedentes**

**-14,393,835.00**

Mtro. José Carlos Álvarez Ortega

LCPF Cristián Acosta Padilla

Lic. Maria Clarisa Acosta López

\_\_\_\_\_  
Presidente

\_\_\_\_\_  
Administrador General

\_\_\_\_\_  
Contador

Bajo protesta de decir verdad declaramos que los Estados Financieros y sus notas, son razonablemente correctos y son responsabilidad del emisor

# COMISION ESTATAL DE LOS DERECHOS HUMANOS DE SINALOA

## ESTADO ANALITICO DE PRESUPUESTO DE INGRESOS/CLASIFICACION FUENTE FINANCIAMIENTO A DE JUNIO DE 2016

CLASIF. FUENTE FINANCIAMIENTO	Ingreso					Diferencia
	Estimado	Ampliaciones y Reducciones	Modificado	Devengado	Recaudado	
	(1)	(2)	(3 = 1 + 2)	(4)	(5)	

6 RECURSOS ESTATALES	25,280,736.00	200,977.01	25,481,713.01	11,329,064.00	10,886,901.00	-14,393,835.00
----------------------	---------------	------------	---------------	---------------	---------------	----------------

**Total**

**25,280,736.00**

**200,977.01**

**25,481,713.01**

**11,329,064.00**

**10,886,901.00**

**Ingresos excedentes**

**-14,393,835.00**

Mtro. José Carlos Álvarez Ortega

LCPF Cristián Acosta Padilla

Lic. Maria Clarisa Acosta López

\_\_\_\_\_  
Presidente

\_\_\_\_\_  
Administrador General

\_\_\_\_\_  
Contador

Bajo protesta de decir verdad declaramos que los Estados Financieros y sus notas, son razonablemente correctos y son responsabilidad del emisor

# COMISION ESTATAL DE LOS DERECHOS HUMANOS DE SINALOA

## ESTADO ANALITICO DE PRESUPUESTO DE INGRESOS/CRI A DE JUNIO DE 2016

CLASIF. RUBRO INGRESO	Ingreso					Diferencia
	Estimado	Ampliaciones y Reducciones	Modificado	Devengado	Recaudado	
	(1)	(2)	(3 = 1 + 2)	(4)	(5)	
900000 Transferencias, Asignaciones, Subsidios y Otras Ayudas	25,280,736.00	200,977.01	25,481,713.01	11,329,064.00	10,886,901.00	-14,393,835.00
910000 Transferencias Internas y Asignaciones al Sector Público	25,280,736.00	200,977.01	25,481,713.01	11,329,064.00	10,886,901.00	-14,393,835.00
910100 TRANSFERENCIAS ESTATALES	25,280,736.00	200,977.01	25,481,713.01	11,329,064.00	10,886,901.00	-14,393,835.00
910101 MINISTRACIONES	25,280,736.00	200,977.01	25,481,713.01	11,329,064.00	10,886,901.00	-14,393,835.00

**Total**

**25,280,736.00**

**200,977.01**

**25,481,713.01**

**11,329,064.00**

**10,886,901.00**

**Ingresos excedentes**

**-14,393,835.00**

Mtro. José Carlos Álvarez Ortega

LCPF Cristián Acosta Padilla

Lic. Maria Clarisa Acosta López

\_\_\_\_\_  
Presidente

\_\_\_\_\_  
Administrador General

\_\_\_\_\_  
Contador

Bajo protesta de decir verdad declaramos que los Estados Financieros y sus notas, son razonablemente correctos y son responsabilidad del emisor

**CUENTA PÚBLICA 2016**  
**COMISION ESTATAL DE LOS DERECHOS HUMANOS DE SINALOA, SINALOA**  
**ESTADO ANALITICO DEL EJERCICIO DEL PRESUPUESTO DE EGRESOS**  
**CLASIFICACION ADMINISTRATIVA**  
**DEL 1 DE ENERO AL 30 DE JUNIO DE 2016**

Concepto	Egresos					Subejercicio 6 = ( 3 - 4 )	
	Aprobado	Ampliaciones/ (Reducciones)	Modificado	Devengado	Pagado		
	1	2	3	4	5		
30000	SECTOR PÚBLICO MUNICIPAL	26,867,787.21	200,977.01	27,068,764.22	10,769,257.69	10,769,257.69	16,299,506.53
31000	SECTOR PÚBLICO NO FINANCIERO	26,867,787.21	200,977.01	27,068,764.22	10,769,257.69	10,769,257.69	16,299,506.53
31100	GOBIERNO GENERAL MUNICIPAL	26,867,787.21	200,977.01	27,068,764.22	10,769,257.69	10,769,257.69	16,299,506.53
31120	Entidades Paraestatales y Fideicomisos No Empresariales y No Financieros	26,867,787.21	200,977.01	27,068,764.22	10,769,257.69	10,769,257.69	16,299,506.53
31121	Entidades Paraestatales y Fideicomisos No Empresariales y No Financieros	26,867,787.21	200,977.01	27,068,764.22	10,769,257.69	10,769,257.69	16,299,506.53
<b>TOTAL DEL GASTO</b>		<b>26,867,787.21</b>	<b>200,977.01</b>	<b>27,068,764.22</b>	<b>10,769,257.69</b>	<b>10,769,257.69</b>	<b>16,299,506.53</b>

**CUENTA PÚBLICA 2016**  
**COMISION ESTATAL DE LOS DERECHOS HUMANOS DE SINALOA, SINALOA**  
**ESTADO ANALITICO DEL EJERCICIO DEL PRESUPUESTO DE EGRESOS**  
**CLASIFICACION POR OBJETO DEL GASTO (CAPITULO - CONCEPTO)**  
**DEL 1 DE ENERO AL 30 DE JUNIO DE 2016**

Concepto		Egresos					Subejercicio
		Aprobado	Ampliaciones/ (Reducciones)	Modificado	Devengado	Pagado	
		1	2	3	4	5	
<b>100000</b>	<b>SERVICIOS PERSONALES</b>	<b>20,816,700.42</b>	<b>6,433.04</b>	<b>20,823,133.46</b>	<b>8,798,547.10</b>	<b>8,798,547.10</b>	<b>12,024,586.36</b>
110000	REMUNERACIONES AL PERSONAL DE CARÁCTER PERMANENTE	9,031,375.81	-628,001.21	8,403,374.60	3,882,414.01	3,882,414.01	4,520,960.59
130000	REMUNERACIONES ADICIONALES Y ESPECIALES	2,379,000.00	882,724.10	3,261,724.10	1,258,303.15	1,258,303.15	2,003,420.95
140000	SEGURIDAD SOCIAL	6,400,581.83	-516,902.20	5,883,679.63	2,849,019.41	2,849,019.41	3,034,660.22
150000	OTRAS PRESTACIONES SOCIALES Y ECONÓMICAS	3,005,742.78	268,612.35	3,274,355.13	808,810.53	808,810.53	2,465,544.60
<b>200000</b>	<b>MATERIALES Y SUMINISTROS</b>	<b>1,090,734.55</b>	<b>39,846.60</b>	<b>1,130,581.15</b>	<b>414,852.64</b>	<b>414,852.64</b>	<b>715,728.51</b>
210000	MATERIALES	687,178.04	31,980.18	719,158.22	270,904.02	270,904.02	448,254.20
260000	COMBUSTIBLES, LUBRICANTES Y ADITIVOS	269,556.51	28,946.62	298,503.13	143,948.62	143,948.62	154,554.51
270000	VESTUARIO, BLANCOS, PRENDAS DE PROTECCIÓN Y ARTÍCULOS DEPORTIVOS	134,000.00	-21,080.20	112,919.80	-	-	112,919.80
<b>300000</b>	<b>SERVICIOS GENERALES</b>	<b>4,960,352.24</b>	<b>-45,822.63</b>	<b>4,914,529.61</b>	<b>1,555,857.95</b>	<b>1,555,857.95</b>	<b>3,358,671.66</b>
310000	SERVICIOS BÁSICOS	968,700.00	4,945.16	973,645.16	288,357.96	288,357.96	685,287.20
320000	SERVICIOS DE ARRENDAMIENTO	819,000.00	124,140.17	943,140.17	533,640.17	533,640.17	409,500.00
330000	SERVICIOS PROFESIONALES, CIENTÍFICOS, TÉCNICOS Y OTROS SERVICIOS	320,001.00	272,993.58	592,994.58	428,363.47	428,363.47	164,631.11
340000	SERVICIOS FINANCIEROS, BANCARIOS Y COMERCIALES	228,400.00	3,746.38	232,146.38	7,274.65	7,274.65	224,871.73
350000	SERVICIOS DE INSTALACIÓN, REPARACIÓN, MANTENIMIENTO Y CONSERVACIÓN	344,880.33	-33,696.62	311,183.71	80,107.69	80,107.69	231,076.02
360000	SERVICIOS DE COMUNICACIÓN SOCIAL Y PUBLICIDAD	820,454.77	-241,727.02	578,727.75	-	-	578,727.75
370000	SERVICIOS DE TRASLADO Y VIÁTICOS	1,220,953.05	-180,338.29	1,040,614.76	159,400.64	159,400.64	881,214.12
380000	SERVICIOS OFICIALES	172,963.09	-20,487.32	152,475.77	14,577.97	14,577.97	137,897.80
390000	OTROS SERVICIOS GENERALES	65,000.00	24,601.33	89,601.33	44,135.40	44,135.40	45,465.93
<b>500000</b>	<b>BIENES MUEBLES, INMUEBLES E INTANGIBLES</b>	<b>-</b>	<b>200,520.00</b>	<b>200,520.00</b>	<b>-</b>	<b>-</b>	<b>200,520.00</b>

CUENTA PÚBLICA 2016  
 COMISION ESTATAL DE LOS DERECHOS HUMANOS DE SINALOA, SINALOA  
 ESTADO ANALITICO DEL EJERCICIO DEL PRESUPUESTO DE EGRESOS  
 CLASIFICACION POR OBJETO DEL GASTO (CAPITULO - CONCEPTO)  
 DEL 1 DE ENERO AL 30 DE JUNIO DE 2016

Concepto	Egresos					Subejercicio 6 = ( 3 - 4 )
	Aprobado	Ampliaciones/ (Reducciones)	Modificado	Devengado	Pagado	
	1	2	3	4	5	
540000 VEHÍCULOS Y EQUIPO DE TRANSPORTE	-	200,520.00	200,520.00	-	-	200,520.00
<b>TOTAL DEL GASTO</b>	<b>26,867,787.21</b>	<b>200,977.01</b>	<b>27,068,764.22</b>	<b>10,769,257.69</b>	<b>10,769,257.69</b>	<b>16,299,506.53</b>

CUENTA PÚBLICA 2016  
 COMISION ESTATAL DE LOS DERECHOS HUMANOS DE SINALOA, SINALOA  
 ESTADO ANALITICO DEL EJERCICIO DEL PRESUPUESTO DE EGRESOS  
 CLASIFICACION FUNCIONAL (FINALIDAD Y FUNCION)  
 DEL 1 DE ENERO AL 30 DE JUNIO DE 2016

Concepto	Egresos					Subejercicio 6 = ( 3 - 4 )
	Aprobado	Ampliaciones/ (Reducciones)	Modificado	Devengado	Pagado	
	1	2	3	4	5	
100 GOBIERNO	26,867,787.21	200,977.01	27,068,764.22	10,769,257.69	10,769,257.69	16,299,506.53
120 JUSTICIA	26,867,787.21	200,977.01	27,068,764.22	10,769,257.69	10,769,257.69	16,299,506.53
<b>TOTAL DEL GASTO</b>	<b>26,867,787.21</b>		<b>27,068,764.22</b>		<b>10,769,257.69</b>	
		<b>200,977.01</b>		<b>10,769,257.69</b>		<b>16,299,506.53</b>



Endeudamiento Neto

No Aplica

Cuenta Pública  
Comisión Estatal de Derechos Humanos **2016**



# Intereses de la Deuda No Aplica

Cuenta Pública  
Comisión Estatal de Derechos Humanos **2016**

**COMISION ESTATAL DE LOS DERECHOS HUMANOS DE SINALOA**

**INDICADORES DE POSTURA FISCAL**

**AL MES DE JUNIO DE 2016**

<b>Concepto</b>	<b>Estimado</b>	<b>Devengado</b>	<b>Pagado</b>
<b>I. Ingresos Presupuestarios (I=1+2)</b>	11,329,064.00	11,329,064.00	10,886,901.00
<b>1. Ingresos del Gobierno de la Entidad Federativa</b>	11,329,064.00	11,329,064.00	10,886,901.00
<b>2. Ingresos del Sector Paraestatal</b>			
<b>II. Egresos Presupuestarios (II=3+4)</b>	11,329,064.00	10,769,257.69	10,769,257.69
<b>3. Egresos del Gobierno de la Entidad Federativa</b>	11,329,064.00	10,769,257.69	10,769,257.69
<b>4. Egresos del Sector Paraestatal 2</b>			
<b>III. Balance Presupuestario (Superávit o Déficit) (III = I - II)</b>	-	559,806.31	117,643.31

<b>Concepto</b>	<b>Estimado</b>	<b>Devengado</b>	<b>Pagado</b>
<b>III. Balance presupuestario (Superávit o Déficit)</b>		559,806.31	117,643.31
<b>IV. Intereses, Comisiones y Gastos de la Deuda</b>		-	-
<b>V. Balance Primario ( Superávit o Déficit) (V= III - IV)</b>		559,806.31	117,643.31

<b>Concepto</b>	<b>Estimado</b>	<b>Devengado</b>	<b>Pagado</b>
<b>A. Financiamiento</b>	0	0	0
<b>B. Amortización de la deuda</b>	0	0	0
<b>C. Endeudamiento ó desendeudamiento (C = A - B)</b>	0	0	0



# INFORMACIÓN PROGRAMÁTICA

COMISION ESTATAL DE LOS  
DERECHOS HUMANOS  
SINALOA

Cuenta Pública  
Comisión Estatal de Derechos Humanos **2016**

**CUENTA PÚBLICA 2016**  
**COMISION ESTATAL DE LOS DERECHOS HUMANOS DE SINALOA**  
**GASTO POR CATEGORÍA PROGRAMÁTICA**  
**DEL 1 DE ENERO AL 30 DE JUNIO DE 2016**

Concepto	Egresos					Subejercicio 6 = (3 - 4)
	Aprobado	Ampliaciones/(Reducciones)	Modificado	Devengado	Pagado	
	1	2	3 = (1 + 2)	4	5	
<b>Programas</b>						
<b>Subsidios: Sector Social y Privado o Entidades Federativas y Municipios</b>	0.00	0.00	0.00	0.00	0.00	0.00
Sujetos a Reglas de Operación	-	-	-	-	-	-
Otros Subsidios	-	-	-	-	-	-
<b>Desempeño de las Funciones</b>	26,867,787.21	200,977.01	27,068,764.22	10,769,257.69	10,769,257.69	16,299,506.53
Funciones de las Fuerzas Armadas (Únicamente bierno Federal)	-	-	-	-	-	-
Provisión de Bienes Públicos	-	-	-	-	-	-
Prestación de Servicios Públicos	26,867,787.21	200,977.01	27,068,764.22	10,769,257.69	10,769,257.69	16,299,506.53
Promoción y fomento	-	-	-	-	-	-
Regulación y supervisión	-	-	-	-	-	-
Proyectos de Inversión	-	-	-	-	-	-
Planeación, seguimiento y evaluación de políticas públicas	-	-	-	-	-	-
Específicos	-	-	-	-	-	-
<b>Administrativos y de Apoyo</b>	0.00	0.00	0.00	0.00	0.00	0.00
Apoyo al proceso presupuestario y para mejorar la eficiencia institucional	-	-	-	-	-	-
Apoyo a la función pública y al mejoramiento de la gestión	-	-	-	-	-	-
Operaciones ajenas	-	-	-	-	-	-
<b>Compromisos</b>	0.00	0.00	0.00	0.00	0.00	0.00
Obligaciones de cumplimiento de resolución jurisdiccional	-	-	-	-	-	-
Desastres Naturales	-	-	-	-	-	-
<b>Obligaciones</b>	0.00	0.00	0.00	0.00	0.00	0.00
Pensiones y jubilaciones	-	-	-	-	-	-
Aportaciones a la seguridad social	-	-	-	-	-	-
Aportaciones a fondos de estabilización	-	-	-	-	-	-
Aportaciones a fondos de inversión y reestructura de pensiones	-	-	-	-	-	-
<b>Programas de Gasto Federalizado (Gobierno Federal)</b>	0.00	0.00	0.00	0.00	0.00	0.00
Participaciones a entidades federativas y municipios	-	-	-	-	-	-
Costo financiero, deuda o apoyos a deudores y ahorradores de la banca	-	-	-	-	-	-
Adeudos de ejercicios fiscales anteriores	-	-	-	-	-	-
Gasto Federalizado	-	-	-	-	-	-
<b>Total del Gasto</b>	26,867,787.21	200,977.01	27,068,764.22	10,769,257.69	10,769,257.69	16,299,506.53



Programas y Proyectos de  
Inversión

No Aplica

Cuenta Pública  
Comisión Estatal de Derechos Humanos **2016**



Indicadores de Resultados

No Aplica

Cuenta Pública  
Comisión Estatal de Derechos Humanos **2016**



## INFORMACIÓN ADICIONAL

COMISION ESTATAL DE LOS  
DERECHOS HUMANOS  
SINALOA

Cuenta Pública  
Comisión Estatal de Derechos Humanos **2016**



RELACIÓN DE BIENES QUE COMPONEN SU PATRIMONIO

Código	Descripción del Bien	Valor en Libros
<b>51100</b>	<b>mobiliario y equipo de oficina</b>	
1	Maquina de escribir electrica	0.00
2	Silla Secretarial	0.00
3	Mesa para impresora	0.00
4	MESA PARA IMPRESORA	0.00
5	Mesa grande p/computadora	0.00
6	MESA PARA IMPRESORA	0.00
7	Mesa para computadora	0.00
8	TV COLOR	0.00
9	MESA ESCRITORIO	0.00
10	MESA PARA COMUTADORA	0.00
11	Archivero	0.00
12	Archivero	0.00
13	Archivero	0.00
14	Archivero	0.00
15	Archivero	0.00
16	Anaquele Metalico	0.00
17	Anaquele Metalico	0.00
18	Anaquele Metalico	0.00
19	Anaquele Metalico	0.00
20	Anaquele Metalico	0.00
21	Silla Visitante base trineo	0.00
22	SILLA VISITANTE BASE TRINEO	0.00
23	SILLA VISITANTE BASE TRINEO	0.00
24	MESA REDONDA DE 1.20 M	0.00
25	MESA REDONDA DE 1.20 M	0.00
26	SILLAS PARA SALA DE JUNTAS (11)	0.00
27	SILLAS PARA SALA DE JUNTAS (11)	0.00
28	SILLAS PARA SALA DE JUNTAS (11)	0.00
29	SILLAS PARA SALA DE JUNTAS (11)	0.00
30	Sillas para sala de juntas (11)	0.00
31	Sillas para sala de juntas (11)	0.00
32	SILLAS PARA SALA DE JUNTAS (11)	0.00
33	SILLAS PARA SALA DE JUNTAS (11)	0.00
34	SILLAS PARA SALA DE JUNTAS (11)	0.00
35	SILLAS PARA SALA DE JUNTAS (11)	0.00
36	SILLAS PARA SALA DE JUNTAS (11)	0.00
37	Sillon respaldo alto	0.00
38	Sillon respaldo alto	0.00
39	Silla p/visitante base trineo	0.00
40	Silla p/visitante base trineo	0.00
41	ESCRITORIO SEMIEJECUTIVO	0.00
42	ESCRITORIO SEMIEJECUTIVO	0.00
43	credenza 1.45x51	0.00
44	CREDENZA 1.45X51	0.00



RELACION DE BIENES QUE COMPONEN SU PATRIMONIO

Código	Descripción del Bien	Valor en Libros
45	CREDENZA 1.45X51	0.00
46	CREDENZA 1.45X51	0.00
47	CREDENZA 1.45X51	0.00
48	CREDENZA 1.45X51	0.00
49	SILLA PARA VISITANTE (15) SILLAS	0.00
50	Silla para visitante (15) sillas	0.00
51	Silla para visitante (15) sillas	0.00
52	SILLA PARA VISITANTE (15) SILLAS	0.00
53	SILLA PARA VISITANTE (15) SILLAS	0.00
54	SILLA PARA VISITANTE (15) SILLAS	0.00
55	SILLA PARA VISITANTE (15) SILLAS	0.00
56	SILLA PARA VISITANTE (15) SILLAS	0.00
57	SILLA PARA VISITANTE (15) SILLAS	0.00
58	SILLA PARA VISITANTE (15) SILLAS	0.00
59	Silla para visitante (15) sillas	0.00
60	Charola papelera de encino	0.00
61	CHAROLA PAPELERA DE ENCINO	0.00
62	CHAROLA PAPELERA DE ENCINO	0.00
63	CHAROLA PAPELERA DE ENCINO	0.00
64	CHAROLA PAPELERA DE ENCINO	0.00
65	CHAROLA PAPELERA DE ENCINO	0.00
66	CHAROLA PAPELERA DE ENCINO	0.00
67	CHAROLA PAPELERA DE ENCINO	0.00
68	CHAROLA PAPELERA DE ENCINO	0.00
69	CHAROLA PAPELERA DE ENCINO	0.00
70	CHAROLA PAPELERA DE ENCINO	0.00
71	CHAROLA PAPELERA DE ENCINO	0.00
72	CHAROLA PAPELERA DE ENCINO	0.00
73	Charola papelera de encino	0.00
74	CHAROLA PAPELERA DE ENCINO	0.00
75	CHAROLA PAPELERA DE ENCINO	0.00
76	ESCRITORIO SECRETARIAL 1.20X60 MTS.	0.00
77	escritorio secretarial 1.20x60 mts.	0.00
78	ESCRITORIO SECRETARIAL 1.20X60 MTS.	0.00
79	ESCRITORIO SECRETARIAL 1.20X60 MTS.	0.00
80	escritorio secretarial 1.20x60 mts.	0.00
81	ESCRITORIO SECRETARIAL 1.20X60 MTS.	0.00
82	ESCRITORIO SECRETARIAL 1.20X60 MTS.	0.00
83	Mesa para TV	0.00
84	Librero para credenza	0.00
85	LIBRERO ABIERTO 1.80.82X.33	0.00
86	Librero abierto 1.80.82x.33	0.00
87	Librero abierto 1.80.82x.33	0.00
88	Librero abierto 1.80.82x.33	0.00
89	Librero abierto 1.80.82x.33	0.00



COMISION ESTATAL DE LOS  
DERECHOS HUMANOS  
SINALOA

COMISION ESTATAL DE LOS DERECHOS HUMANOS DE SINALOA

RUPERTO L. PALIZA #566  
MIGUEL ALEMAN CULIACAN, SINALOA.

RELACIÓN DE BIENES QUE COMPONEN SU PATRIMONIO

Código	Descripción del Bien	Valor en Libros
90	LIBRERO ABIERTO 1.80.82X.33	0.00
91	FRIGOBAR MODFB1052	0.00
92	ARCHIVERO DE 4 GAVETA	0.00
93	ARCHIVERO DE 4 GAVETA	0.00
94	ARCHIVERO DE 4 GAVETA	0.00
95	ARCHIVERO DE 4 GAVETA	0.00
96	JUEGO DE SALA	0.00
97	SILLA DE VISITA	0.00
98	sofa de tres pzas verde	0.00
99	VENTILADOR	0.00
100	ventilador	0.00
101	fax 1020	0.00
102	aire acondicionado 5tons	0.00
103	LIBRERO DE PINO	0.00
104	LIBRERO DE PINO	0.00
105	CREDENZA EJECUTIVA	0.00
106	MESA MULTIUSO	0.00
107	mesa de computo	0.00
108	librero tipo gabinete	0.00
109	silla secretarial	0.00
110	SILLA DE VISITA	0.00
111	SILLA DE VISITA	0.00
112	SILLA DE VISITA	0.00
113	ARCHIVERO DOS GAVETAS (2)	0.00
114	ARCHIVERO DOS GAVETAS (2)	0.00
115	escritorio secretarial	0.00
116	MESA MULTIUSO	0.00
117	MESA DE COMPUTO	0.00
118	LIBRERO TIPO GABINETE	0.00
119	SILLA SECRETARIAL	0.00
120	SILLA DE VISITA VERDE	0.00
121	archivero 4 gavetas	0.00
122	archivero 4 gavetas	0.00
123	FAX	0.00
124	ESCRITORIO BASICO	0.00
125	aire acondicionado	0.00
126	aire acondicionado 5 toneladas	0.00
127	archivero metalico	0.00
128	ARCHIVERO METALICO	0.00
129	archivero metalico	0.00
130	archivero metalico	0.00
131	MUEBLE DE COMPUTADORA DENVEER	0.00
132	ESTANTE METALICO 1.00X45	0.00
133	ESTANTE METALICO 1.00X45	0.00
134	estante metalico 1.00x45	0.00



RELACIÓN DE BIENES QUE COMPONEN SU PATRIMONIO

Código	Descripción del Bien	Valor en Libros
135	ESTANTE METALICO 1.00X45	0.00
136	ESTANTE METALICO 1.00X45	0.00
137	COPIADORA MITA KM 1650 DIGITAL	0.00
138	aspiradora	0.00
139	SILLA TAPISADA CON RESPALDO	58.62
140	silla tapisada con respaldo	58.62
141	EQUIPO DE SONIDO COMPLETO	961.23
142	CENTRAL TELEFONICA	390.37
143	ARCHIVERO MOBIL CON CERRADURA	68.52
144	FAX HP 1040	135.08
145	SILLON EJECUTIVO CON RESPALDO ALTO	272.26
146	conjunto ejec. Pentag. Chapa de raiz	2,814.28
147	sillon ejecutivo resp. Alto piel model max	603.96
148	silla de visita con base de trineo	406.82
149	silla de visita con base de trineo	406.82
150	BAFLE KRACK PLAT INYEC	175.00
151	BAJO KACK 15 TELA 8 OHM	64.52
152	DRIVER KACK 370 W PROFESIONAL	25.53
153	reloj checador digital dac 50 usuarios	936.21
154	LIBRERO TIPO GABINETE UNIVERSAL	796.92
155	LIBRERO TIPO GABINETE UNIVERSAL	796.92
156	LIBRERO TIPO GABINETE UNIVERSAL	796.92
157	LIBRERO TIPO GABINETE UNIVERSAL	796.92
158	LIBRERO TIPO GABINETE UNIVERSAL	796.92
159	LIBRERO TIPO GABINETE UNIVERSAL	796.92
160	sillon ejecutivo mod-aspen	531.28
161	sillonejecutivo mod-aspen	531.28
162	sillas secretariales modelo kappa-cpb	195.50
163	sillas secretariales modelo kappa-cpb	195.50
164	sillas secretariales modelo kappa-cpb	195.50
165	enfriador de agua	430.10
166	ESCRITORIO EJECUTIVO L3000	694.54
167	ESCRITORIO S SECRET. CON CAJONERA	486.35
168	SILLA PLEGABLE	64.31
169	SILLA PLEGABLE	64.31
170	SILLA PLEGABLE	64.31
171	SILLA PLEGABLE	64.31
172	SILLA PLEGABLE	64.31
173	SILLA PLEGABLE	64.31
174	silla plegable	64.31
175	SILLA PLEGABLE	64.31
176	SILLA PLEGABLE	64.31
177	SILLA PLEGABLE	64.31
178	silla plegable	64.31
179	silla plegable	64.31



RELACIÓN DE BIENES QUE COMPONEN SU PATRIMONIO

Código	Descripción del Bien	Valor en Libros
180	silla plegable	64.31
181	silla plegable	64.31
182	silla plegable	64.31
183	SILLA PLEGABLE	64.31
184	SILLA PLEGABLE	64.31
185	SILLA PLEGABLE	64.31
186	SILLA PLEGABLE	64.31
187	SILLA PLEGABLE	64.31
188	CREDENZA EJECUTIVA	650.81
189	sillas de espera de 3	272.50
190	SILLAS DE ESPERA DE 3	272.50
191	centro de computo lucerna	226.54
192	SILLA MOD- 2010-0	73.57
193	SILLA MOD- 2010-0 VERDE	73.57
194	SILLA MOD- 2010-0 VERDE	73.57
195	COPIADORA WORK CENTRE 4118	1,910.98
196	ESCRITORIO ITA 60 C	905.59
197	RETORNO EJECUTIVO ITA 61 C	435.86
198	CREDENZA ITA 63 C	905.59
199	LIBRERO ITA 64 C	628.02
200	MESA REDONDA ITA 10594R	401.37
201	Sillon ejecutivo alto piel ita 5057	384.01
202	SILLON VISITA NEGRO PIEL ITA 5060	329.31
203	MIC INHAL. MITZU UHF PAR	350.66
204	REPRODUCTOR DE CD MP3 SOUND TRAC	254.08
205	STAND P/MIC C BASE DE DE MESA	31.50
206	silla secretarial mod kappa	195.50
207	ESCRITORIO EJECUTIVO L-300	694.54
208	SILLA MOD- 2010-0 VERDE	73.57
209	escritorio secretarial con cajonera	486.35
210	silla secretarial kappa	195.50
211	SILLA SECRETARIAL KAPPA	195.50
212	librero tipo gabinete	796.92
213	MICROGRABADORA DIGITAL OLYMPUS	639.88
214	MAMPARA ITALIA MOD-A160122AP-1	584.95
215	MAMPARA ITALIA MOD-A160122AP-2	584.95
216	MAMPARA ITALIA MOD-A160122AP-3	584.95
217	MAMPARA ITALIA MOD-A160122AP-4	584.95
218	mampara italia mod-A160122Ap-5	584.95
219	mampara italia mod-A160122Ap-6	584.95
220	mampara italia mod-A160122Ap-7	584.95
221	mampara italia mod-A160122Ap-8	584.95
222	MAMPARA ITALIA MOD-A160122AP-9	584.95
223	MAMPARA ITALIA MOD-A160122AP-10	584.95
224	MAMPARA ITALIA MOD-A160122AP-11	584.95



RELACION DE BIENES QUE COMPONEN SU PATRIMONIO

Código	Descripción del Bien	Valor en Libros
225	MAMPARA ITALIA MOD-A160122AP-12	584.95
226	mampara italia mod-A160122Ap-13	584.95
227	MAMPARA ITALIA MOD-A160122AP-14	584.95
228	mampara italia mod-A160122Ap-15	584.95
229	mampara italia mod-A160122Ap-16	584.95
230	mampara italia mod-A160122Ap-17	584.95
231	mampara italia mod-A160122Ap-18	584.95
232	mampara italia mod-A160122Ap-19	584.95
233	mampara italia mod-A160122Ap-20	584.95
234	MAMPARA ITALIA CURVA M-APCUR160-1	827.65
235	MAMPARA ITALIA CURVA M-APCUR160-2	827.65
236	mampara italia curva m-APCUR160-3	827.65
237	mampara italia curva m-APCUR160-4	827.65
238	MAMPARA ITALIA CURVA M-APCUR160-5	827.65
239	MAMPARA ITALIA CURVA M-APCUR160-6	827.65
240	MAMPARA ITALIA CURVA M-APCUR160-7	827.65
241	mampara italia curva m-APCUR160-8	827.65
242	mampara italia curva m-APCUR160-9	827.65
243	mampara italia alum m-A172 SOP160-1	148.15
244	MAMPARA ITALIA ALUM M-A172 SOP160-2	148.15
245	mampara italia alum m-A172 SOP160-3	148.15
246	mampara italia alum m-A172 SOP160-4	148.15
247	recepcion principal italia m-M22op-1	1,529.20
248	recepcion principal italia m-M22op-2	1,529.20
249	recepcion adicional italia m-M220A	1,307.95
250	ARCHIVERO MULTIGAVETA ITALIA M-M305-1	603.45
251	ARCHIVERO MULTIGAVETA ITALIA M-M305-2	603.45
252	ARCHIVERO MULTIGAVETA ITALIA M-M305-3	603.45
253	ARCHIVERO MULTIGAVETA ITALIA M-M305-4	603.45
254	ARCHIVERO MULTIGAVETA ITALIA M-M305-5	603.45
255	archivero multigaveta italia m-M305-6	603.45
256	archivero multigaveta italia m-M305-7	603.45
257	archivero multigaveta italia m-M305-8	603.45
258	ARCHIVERO MULTIGAVETA ITALIA M-M305-9	603.45
259	ARCHIVERO MULTIGAVETA ITALIA M-M305-10	603.45
260	ARCHIVERO MULTIGAVETA ITALIA M-M305-11	603.45
261	archivero multigaveta italia m-M305-12	603.45
262	ARCHIVERO MULTIGAVETA ITALIA M-M305-13	603.45
263	ARCHIVERO MULTIGAVETA ITALIA M-M305-14	603.45
264	archivero multigaveta italia m-M305-15	603.45
265	archivero multigaveta italia m-M305-16	603.45
266	ARCHIVERO MULTIGAVETA ITALIA M-M305-17	603.45
267	archivero multigaveta italia m-M305-18	0.00
268	mesa delta italia alum m-M149cpu-1	779.35
269	MESA DELTA ITALIA ALUM M-M149CPU-2	779.35



RELACIÓN DE BIENES QUE COMPONEN SU PATRIMONIO

Código	Descripción del Bien	Valor en Libros
270	mesa delta italia alum m-M149cpu-3	779.35
271	mesa delta italia alum m-M149cpu-4	779.35
272	mesa delta italia alum m-M149cpu-5	779.35
273	mesa delta italia alum m-M149cpu-6	779.35
274	MESA DELTA ITALIA ALUM M-M149CPU-7	779.35
275	MESA DELTA ITALIA ALUM M-M149CPU-8	779.35
276	MESA DELTA ITALIA ALUM M-M149CPU-9	779.35
277	mesa delta italia alum m-M149cpu-10	779.35
278	mesa delta italia alum m-M149cpu-11	779.35
279	mesa delta italia alum m-M149cpu-12	779.35
280	MESA DELTA ITALIA ALUM M-M149CPU-13	779.35
281	MESA DELTA ITALIA ALUM M-M149CPU-14	779.35
282	MESA DELTA ITALIA ALUM M-M149CPU-15	779.35
283	MESA DELTA ITALIA ALUM M-M149CPU-16	779.35
284	MESA DELTA ITALIA ALUM M-M149CPU-17	779.35
285	escritorio de estudio italia m-186-1	236.40
286	escritorio de estudio italia m-186-2	236.40
287	escritorio de estudio italia m-186-3	236.40
288	escritorio de estudio italia m-186-4	236.40
289	escritorio de estudio italia m-186-5	0.00
290	escritorio de estudio italia m-186-6	236.40
291	mampara lateral italia alum m-M151-1	189.30
292	mampara lateral italia alum m-M151-2	189.30
293	esq.conector italia alum mod-A173	377.75
294	ISLA DE TRABAJO ITALIA ALUM M-M210CPU-1	1,133.55
295	ISLA DE TRABAJO ITALIA ALUM M-M210CPU-2	1,133.55
296	isla de trabajo italia alum m-M210cpu-3	1,133.55
297	ISLA DE TRABAJO ITALIA ALUM M-M210CPU-4	1,133.55
298	isla de trabajo italia alum m-M210cpu-5	1,133.55
299	ESCRIT. EJECUTIVO FORZZA ITALIA MOD-M145	1,862.20
300	RETORNO EJECUTIVO FORZZA ITALIA MOD-H165	640.70
301	ARMARIO ITALIA ALUM MOD-M116	1,895.60
302	sillon ejec. Ventto italia neg m-N261N-1	568.55
303	SILLON EJEC. VENTTO ITALIA NEG M-N261N-2	568.55
304	SILLON EJEC. VENTTO ITALIA NEG M-N261N-3	568.55
305	sillon ejec. Ventto italia neg m-N261N-4	568.55
306	sillon ejec. Ventto italia neg m-N261N-5	568.55
307	sillon ejec. Ventto italia neg m-N261N-6	568.55
308	sillon ejec. Ventto italia neg m-N261N-7	568.55
309	SILLON EJEC. VENTTO ITALIA NEG M-N261N-8	568.55
310	sillon ejec. Ventto italia neg m-N261N-9	568.55
311	sillon ejec. Ventto italia neg m-N261N-10	568.55
312	SILLON EJEC. VENTTO ITALIA NEG M-N261N-11	568.55
313	SILLON EJEC. VENTTO ITALIA NEG M-N261N-12	568.55
314	sillon ejec. Ventto italia neg m-N261N-13	568.55



RELACIÓN DE BIENES QUE COMPONEN SU PATRIMONIO

Código	Descripción del Bien	Valor en Libros
315	sillon ejec. Ventto italia neg m-N261N-14	568.55
316	SILLON EJEC. VENTTO ITALIA NEG M-N261N-15	568.55
317	sillon ejec. Ventto italia neg m-N261N-16	568.55
318	SILLON EJEC. VENTTO ITALIA NEG M-N261N-17	568.55
319	SILLON EJEC. VENTTO ITALIA NEG M-N261N-18	568.55
320	sillon ejec. Ventto italia neg m-N261N-19	568.55
321	SILLON EJEC. VENTTO ITALIA NEG M-N261N-20	568.55
322	silla genova italia negra mod-N122N-1	129.95
323	silla genova italia negra mod-N122N-2	129.95
324	SILLON FERRARA EJEC. ITALIA MOD-N370	667.55
325	silla secret.lazzio italia neg m-N260N-1	399.50
326	silla secret.lazzio italia neg m-N260N-2	399.50
327	SILLA SECRET.LAZZIO ITALIA NEG M-N260N-3	399.50
328	SILLA SECRET.LAZZIO ITALIA NEG M-N260N-4	399.50
329	JUEGO DE SALA PAPILLON 0 2560LL CHOCOLATE	3,792.33
330	Pantalla p/proyector c/tripie 1.45X1.1	905.68
331	PANTALLA P/PROYECTOR 92"X58" C/CONTROL REMOT.	1,913.86
332	STAND XEROX P/WORKCENTRE	1,022.11
333	Mesa Central Paris Tabaco	1,062.90
334	Mesa de Juntas Italia C21810	3,907.33
335	Silla Guenova Negra italia N122N ita4952-1	145.48
336	Silla Guenova Negra italia N122N ita4952-2	145.48
337	Silla Guenova Negra italia N122N ita4952-3	145.48
338	Silla Guenova Negra italia N122N ita4952-4	145.48
339	SILLA GUENOVA NEGRA ITALIA N122N ITA4952-5	145.48
340	SILLA GUENOVA NEGRA ITALIA N122N ITA4952-6	145.48
341	SILLA GUENOVA NEGRA ITALIA N122N ITA4952-7	145.48
342	SILLA GUENOVA NEGRA ITALIA N122N ITA4952-8	145.48
343	Silla Guenova Negra italia N122N ita4952-9	145.48
344	SILLA GUENOVA NEGRA ITALIA N122N ITA4952-10	145.48
345	LIBRERO COLGANTE MAPLE/ALUM ITALIA M175	739.93
346	Librero Colgante maple/alum italia M176	739.93
347	LIBRERO COLGANTE MAPLE/ALUM ITALIA M177	739.93
348	LIBRERO COLGANTE MAPLE/ALUM ITALIA M178	739.93
349	LIBRERO COLGANTE MAPLE/ALUM ITALIA M179	739.93
350	Librero Colgante maple/alum italia M180	739.93
351	Librero Colgante maple/alum italia M181	739.93
352	LIBRERO COLGANTE MAPLE/ALUM ITALIA M182	739.93
353	LIBRERO COLGANTE MAPLE/ALUM ITALIA M183	739.93
354	Librero Colgante maple/alum italia M184	739.93
355	Librero Colgante maple/alum italia M185	739.93
356	Librero Colgante maple/alum italia M186	739.93
357	Librero Colgante maple/alum italia M187	739.93
358	Librero Colgante maple/alum italia M188	739.93
359	Librero Colgante maple/alum italia M189	739.93



RELACIÓN DE BIENES QUE COMPONEN SU PATRIMONIO

Código	Descripción del Bien	Valor en Libros
360	Librero Colgante maple/alum italia M190	739.93
361	Librero Colgante maple/alum italia M191	739.93
362	Librero Colgante maple/alum italia M192	739.93
363	Librero Colgante maple/alum italia M193	739.93
364	Librero Colgante maple/alum italia M194	739.93
365	Librero Colgante maple/alum italia M195	739.93
366	MAMP. 160 122 AZUL PROF.ITALIA A160122AP	694.22
367	MAMP. 160 122 AZUL PROF.ITALIA A160122AP	694.22
368	MAMP. 160 122 POL AZUL PROF.ITALIA AP160061A	680.83
369	SILLON FERRARA TELA ITALIA N372ITA 534-1	664.49
370	SILLON FERRARA TELA ITALIA N372ITA 534-2	664.49
371	Sillon Ferrara tela italia N372ita 534-3	664.49
372	Sillon Ferrara tela italia N372ita 534-4	664.49
373	SILLON FERRARA TELA ITALIA N372ITA 534-5	664.49
374	SILLON FERRARA TELA ITALIA N372ITA 534-6	664.49
375	SILLON FERRARA TELA ITALIA N372ITA 534-7	664.49
376	Sillon Ferrara ejec alto italia N370 ita 530	747.20
377	Sillon Ferrara ejec alto italia N370 ita 530	747.20
378	Sillon ejec. San remo c/malla italia N251	1,027.87
379	Sillon ejec.san remo c/malla italiaN251 ITA522	1,027.87
380	Sillon ejec.san remo c/malla italiaN251 ITA522	1,027.87
381	Sillon ejec.san remo c/malla italiaN251 ITA522	1,027.87
382	Sillon ejec.san remo c/malla italiaN251 ITA522	1,027.87
383	Sillon ejec.san remo c/malla italiaN251 ITA522	1,027.87
384	Sillon ejec.san remo c/malla italiaN251 ITA522	1,027.87
385	Sillon ejec.san remo c/malla italiaN251 ITA522	1,027.87
386	Sillon ejec.san remo c/malla italiaN251 ITA522	1,027.87
387	Sillon ejec.san remo c/malla italiaN251 ITA522	1,027.87
388	Sillon ejec.san remo c/malla italiaN251 ITA522	1,027.87
389	SPAZIO LIBRERO DE PISO ABIERTO 1.80 CHERRY-1	1,058.03
390	SPAZIO LIBRERO DE PISO ABIERTO 1.80 CHERRY-2	1,058.03
391	SPAZIO LIBRERO DE PISO ABIERTO 1.80 CHERRY-3	1,058.03
392	SPAZIO LIBRERO DE PISO ABIERTO 1.80 CHERRY-4	1,058.03
393	SPAZIO LIBRERO DE PISO ABIERTO 1.80 CHERRY-5	1,058.03
394	MODULO DE ARCHI MOVIL MARCA GEBESA	51,641.27
395	CAMARA CANON EOSXSI 18-55	5,124.58
396	Central Telefonica, accesorios y materiales	22,531.15
397	ITALIA N370 SILLON FERRARA EJECUTIVO ALTO	790.28
398	Italia N370 Sillon Ferrara Ejecutivo alto	790.28
399	ITALIA N370 SILLON FERRARA EJECUTIVO ALTO	790.28
400	ITALIA N370 SILLON FERRARA EJECUTIVO ALTO	790.28
401	ITALIA N370 SILLON FERRARA EJECUTIVO ALTO	790.28
402	ITALIA N370 SILLON FERRARA EJECUTIVO ALTO	790.28
403	ITALIA N261N SILLON EJECUTIVO VENTTO	638.69
404	Italia N261N Sillon ejecutivo Ventto	638.69



RELACIÓN DE BIENES QUE COMPONEN SU PATRIMONIO

Código	Descripción del Bien	Valor en Libros
405	TELEFONO MULTILINEA MANOS LIBRES	741.08
406	TELEFONO INHALAMBRIICO 5.8 GHZ CON CONT.	431.74
407	TELEFONO MULTILINEA MANOS LIBRES	771.32
408	TELEFONO MULT MANOS LIBRES KX77730	750.56
409	MODULO PORTATIL QUICK COUNTER	2,084.37
410	ENFRIADOR DE AGUA GENERAL ELECTRIC	1,407.44
411	ESCRITORIO DELTA ITALIA MAPLE ITA 801 149SK7	1,197.11
412	ESCRITORIO DELTA ITALIA MAPLE ITA 801 149SK7	1,197.11
413	ESCRITORIO DELTA ITALIA MAPLE ITA 801 149SK7	1,197.11
414	ARCHIVERO ITALIA MAPLE ITA002570 305	881.87
415	ARCHIVERO ITALIA MAPLE ITA002570 305	881.87
416	ARCHIVERO ITALIA MAPLE ITA002570 305	881.87
417	SILLON FERRARA ITALIA NEGRO ITA-530 N370	1,011.36
418	SILLON FERRARA ITALIA NEGRO ITA-530 N370	1,011.36
419	SILLON FERRARA ITALIA NEGRO ITA-530 N370	1,011.36
420	SILLA GUENOVA ITALIA NEGRO ITA4952 A122N	175.70
421	SILLA GUENOVA ITALIA NEGRO ITA4952 A122N	175.70
422	SILLA GUENOVA ITALIA NEGRO ITA4952 A122N	175.70
423	SILLA GUENOVA ITALIA NEGRO ITA4952 A122N	175.70
424	SILLA GUENOVA ITALIA NEGRO ITA4952 A122N	175.70
425	SILLA GUENOVA ITALIA NEGRO ITA4952 A122N	175.70
426	MESA DE CENTRO ITALIA MAPLE ITA1808 183	408.35
427	ARCHIVERO MARCA MAPLE ITALIA ITA00257AH 304 4GV	1,776.91
428	ARCHIVERO MARCA MAPLE ITALIA ITA00257AH 304 4GV	1,776.91
429	LIBRERO ALTO DE PISO SPAZIO 1.80 MAPLE GEB50047	1,803.25
430	LIBRERO ALTO DE PISO SPAZIO 1.80 MAPLE GEB50047	1,803.25
431	ENFRIADOR GE 10040929N01453 GXCF05D3	1,380.86
432	ARCHIVERO MARCA MAPLE ITALIA ITA00257AH 304 4GV	1,776.91
433	ARCHIVERO MARCA MAPLE ITALIA ITA00257AH 304 4GV	1,776.91
434	ARCHIVERO MARCA MAPLE ITALIA ITA00257AH 304 4GV	1,776.91
435	SILLON FERRARA ITALIA NEGRO ITA-530 N370	1,011.36
436	SILLON FERRARA ITALIA NEGRO ITA-530 N370	1,011.36
437	PATINETA MAPLE ITALIA ITA00279SKT	96.67
438	PATINETA MAPLE ITALIA ITA00279SKT	96.67
439	PATINETA MAPLE ITALIA ITA00279SKT	96.67
440	PATINETA MAPLE ITALIA ITA00279SKT	96.67
441	PATINETA MAPLE ITALIA ITA00279SKT	96.67
442	PATINETA MAPLE ITALIA ITA00279SKT	96.67
443	SILLA SECRETARIAL LAZZIO ITALIA NEGRA ITA 528 N260	493.40
444	ENFRIADOR GE 10040929N01191 GXCF05D3	1,380.85
445	ARCHIVERO MARCA MAPLE ITALIA ITA00257AH 304 4GV	1,776.91
446	ARCHIVERO MARCA MAPLE ITALIA ITA00257AH 304 4GV	1,776.91
447	ARCHIVERO MARCA MAPLE ITALIA ITA00257AH 304 4GV	1,776.91
448	MAMPARA DE PISO AZUL PROF. ALUMINIO ITALIA ITA4000 160122	893.25
449	MAMPARA DE PISO AZUL PROF. ALUMINIO ITALIA ITA4000 160122	893.25



RELACIÓN DE BIENES QUE COMPONEN SU PATRIMONIO

Código	Descripción del Bien	Valor en Libros
450	MAMPARA DE PISO AZUL PROF. ALUMINIO ITALIA ITA4000 160122	893.25
451	MAMPARA DE PISO AZUL PROF. ALUMINIO ITALIA ITA4000 160122	893.25
452	ARCHIVERO MOVIL MAPLE MCA. ITALIA ITA00250G 105	585.60
453	ARCHIVERO MOVIL MAPLE MCA. ITALIA ITA00250G 105	585.60
454	ARCHIVERO MOVIL MAPLE MCA. ITALIA ITA00250G 105	585.60
455	ARCHIVERO MOVIL MAPLE MCA. ITALIA ITA00250G 105	585.60
456	LIBRERO S/MAMPARA MAPLE ITALIA ITA4011 175	951.53
457	LIBRERO S/MAMPARA MAPLE ITALIA ITA4011 175	951.53
458	LIBRERO S/MAMPARA MAPLE ITALIA ITA4011 175	951.53
459	LIBRERO S/MAMPARA MAPLE ITALIA ITA4011 175	951.53
460	ESCRITORIO DELTA MAPLE ITA1801 149SKT	1,197.11
461	ESCRITORIO DELTA MAPLE ITA1801 149SKT	1,197.11
462	ESCRITORIO DELTA MAPLE ITA1801 149SKT	1,197.11
463	ESCRITORIO DELTA MAPLE ITA1801 149SKT	1,197.11
464	SILLON OPERATIVO VENTTO NEGRO MCA ITALIA ITA 525 N261	874.28
465	SILLON OPERATIVO VENTTO NEGRO MCA ITALIA ITA 525 N261	874.28
466	SILLON OPERATIVO VENTTO NEGRO MCA ITALIA ITA 525 N261	874.28
467	SILLON OPERATIVO VENTTO NEGRO MCA ITALIA ITA 525 N261	874.28
468	SILLON OPERATIVO VENTTO NEGRO MCA ITALIA ITA 525 N261	874.28
469	SILLON OPERATIVO VENTTO NEGRO MCA ITALIA ITA 525 N261	874.28
470	ESQUINERO CONECTOR DE ALUMINIO	169.68
471	ESQUINERO CONECTOR DE ALUMINIO	169.68
472	ESQUINERO CONECTOR DE ALUMINIO	169.68
473	ESQUINERO CONECTOR DE ALUMINIO	169.68
474	LIBRERO ALTO DE PISO SPAZIO PUERAS BAJAS MAPLE GRIS GEBESA	1,803.25
475	LIBRERO ALTO DE PISO SPAZIO PUERAS BAJAS MAPLE GRIS GEBESA	1,803.25
476	LIBRERO DE PISO SPAZIO ABIERTO ENTREPAÑOS MAPLE GRIS GEBESA	1,434.43
477	AIRE ACONDICIONADO MINI SPLIT 1 TONELADA MIRAGE SMEC1221X80710027	1,634.39
478	LIBRERO DE PISO ALTO MOD SPAZIO COLOR MAPLE/GRIS P/BAJAS	1,871.27
479	EQUIPO DE 1.5 MIRAGE S-EBF181A8011130006 MOD-EBF181A	2,491.03
480	ARCHIVERO MULTIGAVETAS 3 MAPLE/ALUM MOD-M305	1,017.72
481	Archivero Multigavetas 3 maple/alum mod-M305	1,017.72
482	SILLA VISITA GENOVASIN BRAZOS TELA NEGRA N122N	265.44
483	SILLA VISITA GENOVASIN BRAZOS TELA NEGRA N122N	265.44
484	SILLA VISITA GENOVASIN BRAZOS TELA NEGRA N122N	265.44
485	Silla Visita Genovasin brazos tela negra N122N	265.44
486	SILLA VISITA GENOVASIN BRAZOS TELA NEGRA N122N	265.44
487	SILLA VISITA GENOVASIN BRAZOS TELA NEGRA N122N	265.44
488	SILLA VISITA GENOVASIN BRAZOS TELA NEGRA N122N	265.44
489	SILLA VISITA GENOVASIN BRAZOS TELA NEGRA N122N	265.44
490	SILLA VISITA GENOVASIN BRAZOS TELA NEGRA N122N	265.44
491	SILLA VISITA GENOVASIN BRAZOS TELA NEGRA N122N	265.44
492	LIB ALTO ABIERTO 180*30 ARCE/GRIS INTSPZLI8A	1,656.02
493	BANCA TANDEM ASIENTO Y RESPALDO TELA NEGRA N379N	945.30
494	BANCA TANDEM ASIENTO Y RESPALDO TELA NEGRA N379N	945.40



RELACIÓN DE BIENES QUE COMPONEN SU PATRIMONIO

Código	Descripción del Bien	Valor en Libros
495	Lib alto ptas bajas 180*85*35 maple INTSPZLI8M	2,081.86
496	LIB ALTO PTAS BAJAS 180*85*35 MAPLE INTSPZLI8M	2,081.86
497	SILLA VISITA GENOVA SIN BRAZOS TELA NEGRA ITAN122N	265.44
498	SILLA VISITA GENOVA SIN BRAZOS TELA NEGRA ITAN122N	265.44
499	SILLA VISITA GENOVA SIN BRAZOS TELA NEGRA ITAN122N	265.44
500	SILLA VISITA GENOVA SIN BRAZOS TELA NEGRA ITAN122N	265.44
501	MESA DE CENTRO MAPLE/ALUMINIO N183	471.29
502	Archivero Movil 2 gavetas Maple Alum N106	675.80
503	Archivero Movil 2 gavetas Maple Alum N107	675.80
504	Archivero Movil 2 gavetas Maple Alum N108	675.80
505	ARCHIVERO MOVIL 2 GAVETAS MAPLE ALUM N109	675.80
506	ARCHIVERO MOVIL 2 GAVETAS MAPLE ALUM N110	675.80
507	Archivero Movil 2 gavetas Maple Alum N111	675.80
508	Librero colgante con chapa maple alum N175	1,098.36
509	Librero colgante con chapa maple alum N175	1,098.36
510	Archivero Melamina 4 gavetas maple alum N304	2,051.21
511	ARCHIVERO MELAMINA 4 GAVETAS MAPLE ALUM N305	2,051.21
512	ARCHIVERO MELAMINA 4 GAVETAS MAPLE ALUM N306	2,051.21
513	CREDENZA EJECUTIVA C/PUERTAS CHAPA CAOBA/ALUM C135	1,963.66
514	CREDENZA EJECUTIVA MAPLE/ALUM KCLASS03N	2,500.24
515	SILLÓN EJECUTIVO ALTO PIEL NEGRO OFFIHO OHE-65	1,218.18
516	Librero Alto Abierto Gebesa 1.80 Maple	2,003.52
517	Aire Acond. Mirage 1 Ton. Absolut Serie SMEC122X8051125225	3,181.00
518	AIRE ACOND. MIRAGE 1 TON. ABSOLUT SERIE SMEC122X8051128152	3,181.00
519	MESA REDONDA MAPLE ALUMINIO ITALIA M129 COD ITA129MMRE	1,184.50
520	Escritorio Delta Maple Aluminio Italia M149CPU	1,691.34
521	ARCHIVERO MOVIL DOS GAVETAS MAPLE ALUMINIO ITALIA M106	879.34
522	Sillon Ejecutivo Ferrara Baj Negro Italia N371N	1,524.40
523	Silla de Visita Genova Sin Brazos Negra Italia N122N	270.34
524	SILLA DE VISITA GENOVA SIN BRAZOS NEGRA ITALIA N122N	270.34
525	AIRE ACOND. MIRAGE 1.5 TON. ABSOLUT SMEC1821X8041102034	3,792.00
526	AIRE ACOND. MIRAGE 1 TON. ABSOLUT SERIE SMEC1221X8051116832	2,479.50
527	LIBRERO ALTO ABIERTO 1.80 MAPLE/ALUM GEBESA SPAZIO L18A COD-GEBSPZLAMP	2,090.58
528	ESCRITORIO DELTA MAPLE/ALUM ITALIA M149CPU COD ITA149MEDL	1,739.64
529	ESCRITORIO DELTA MAPLE/ALUM ITALIA M149CPU COD-ITA149MEDL	1,739.64
530	ARCHIVERO MOVIL 2 GAVETAS MAPLE/ALUM ITALIA M106 COD-ITA106MAMO	904.44
531	ARCHIVERO MOVIL 2 GAVETAS MAPLE/ALUM ITALIA M106 COD-ITA106MAMO	904.44
532	ARCHIVERO MOVIL 2 GAVETAS MAPLE/ALUM ITALIA M106 COD-ITA106MAMO	904.44
533	CESTO P/ BASURA DE ALUMINIO ITALIA A-121 COD-ITA121ACPB	77.40
534	"CESTO P/ BASURA DE ALUMINIO ITALIA A-121 COD-ITA121ACPB	77.40
535	SILLA VISITA GENOVA SIN BRAZOS TELA NEGRA ITALIA N122N COD-ITAN122NGE	278.04
536	SILLA VISITA GENOVA SIN BRAZOS TELA NEGRA ITALIA N122N COD-ITAN122NGE	278.04
537	SILLA VISITA GENOVA SIN BRAZOS TELA NEGRA ITALIA N122N COD-ITAN122NGE	278.04
538	SILLA VISITA GENOVA SIN BRAZOS TELA NEGRA ITALIA N122N COD-ITAN122NGE	278.04
539	SILLA VISITA GENOVA SIN BRAZOS TELA NEGRA ITALIA N122N COD-ITAN122NGE	278.04



RELACION DE BIENES QUE COMPONEN SU PATRIMONIO

Código	Descripción del Bien	Valor en Libros
540	SILLA VISITA GENOVA SIN BRAZOS TELA NEGRA ITALIA N122N COD-ITAN122NGE	278.04
541	MODULO "L" SIN PORTACPU Y SIN PATINETA MAPLE ITALIA M120S COD-ITA120SMLM	1,925.40
542	ARCHIVERO MELAMINA 4 GAVETAS MAPLE/ALUMINIO ITALIA M304 COD- ITA304MAR4	2,664.44
543	ARCHIVERO MELAMINA 4 GAVETAS MAPLE/ALUMINIO ITALIA M304 COD- ITA304MAR4	2,664.44
544	BANCA TANDEM ASIENYO Y RESPALDO TELA NEGRA ITALIA N379N COD- ITAN379NBT	1,228.03
545	ENFRIADOR DE AGUA DOS LLAVES (F Y C) GENERAL ELECTRIC GXCF06D COD- GEL06DE2LB	1,460.92
546	LIBRERO COLGANTE CON CHAPA MAPLE / ALUMINIO ITALIA M175 COD- ITA175MLCC	1,426.44
547	SILLON EJECUTIVO FERRARA BAJO TELA NEGRO ITALIA N371N COD- ITA371NSET	1,567.94
548	SILLON EJECUTIVO FERRARA BAJO TELA NEGRO ITALIA N371N COD- ITA371NSET	1,567.94
549	SILLON EJECUTIVO FERRARA BAJO TELA NEGRO ITALIA N371N COD- ITA371NSET	1,567.94
550	POSTE P/MAMPARA 1.60 ITALIA A272 COD- ITAA272PPM	505.78
551	POSTE P/MAMPARA 1.60 ITALIA A272 COD- ITAA272PPM	505.78
552	LIBRERO COLGANTE CON CHAPA MAPLE/ALUMINIO ITALIA M175 COD- ITA175MLCC	1,426.44
553	LIBRERO BAJO MINI FORTTE MAPLE/ALUMINIO ITALIA M181 COD- ITA181MLFB	829.31
554	Aire Acond. Minisplit Marca Mirage Absolut 2 ton S-EXF261D8051214008	4,779.32
555	Italia M149SKTW mod. Delta c/t, patineta y canaleta maple ITA149SKWM	1,868.88
556	Italia M149SKTW mod. Delta c/t, patineta y canaleta maple ITA149SKWM	1,868.88
557	Italia N371N Sillón Ejecutivo Ferrara bajo tela negro ITA371NSET	1,611.48
558	Italia N371N Sillón Ejecutivo Ferrara bajo tela negro ITA371NSET	1,611.48
559	Italia N122 Silla Visita Genova sin brazos tela negra ITAN122NGE	292.74
560	Italia N122 Silla Visita Genova sin brazos tela negra ITAN122NGE	292.74
561	Italia N122 Silla Visita Genova sin brazos tela negra ITAN122NGE	292.74
562	Italia N122 Silla Visita Genova sin brazos tela negra ITAN122NGE	292.74
563	General Electric GXCF04F Enfriador de Agua 3 LLaves blanco GEL04FE3LB	1,999.74
564	Italia N379N Banca Tandem Asiento y respaldo tela negra ITAN379NBT	1,262.11
565	Italia M106 Archivero Movil 2 gavetas maple /alum ITA106MAMO	929.54
566	Italia M106 Archivero Movil 2 gavetas maple /alum ITA106MAMO	929.54
567	Italia M175 Librero Colgante con chapa maple/aluminio ITA175MLCC	1,466.04
568	Italia M175 Librero Colgante con chapa maple/aluminio ITA175MLCC	1,466.04
569	Italia AP160120AE Mampara c/Policarbonato Azul Electrico ITAA270AEP	1,508.38
570	Italia AP160120AE Mampara c/Policarbonato Azul Electrico ITAA270AEP	1,508.38
571	Italia A399 Soporte Eliptico porta mampara 1.60 alum ITAA399SEA	519.82
572	Italia A399 Soporte Eliptico porta mampara 1.60 alum ITAA399SEA	519.82
573	ITALIA M175 LIBRERO COLGANTE CON CHAPA MAPLE/ALUM ITA175MLCC	1,466.04
574	Amplificador portatil c/mic inalambrico y lector sd mod AMP-012	919.15
575	Archivero movil 2 gavetas Maple Aluminio Italia M106	967.51
576	Archivero movil 2 gavetas Maple Aluminio Italia M106	967.51
577	PORTA CPU TIPO PATINETA MAPLE ALUMINIO ITALIA MSKT	232.49
578	PORTA CPU TIPO PATINETA MAPLE ALUMINIO ITALIA MSKT	232.49
579	PORTA CPU TIPO PATINETA MAPLE ALUMINIO ITALIA MSKT	232.49
580	PORTA CPU TIPO PATINETA MAPLE ALUMINIO ITALIA MSKT	232.49
581	PORTA CPU TIPO PATINETA MAPLE ALUMINIO ITALIA MSKT	232.49
582	Archivero Melamina 4 Gavetas Maple Aluminio Italia M304	2,972.99
583	Archivero Melamina 4 Gavetas Maple Aluminio Italia M304	2,972.99
584	MODULO DELTA CON PORTA TECLADO Y PORTA CPU MOD 149 SKT	1,880.56



RELACIÓN DE BIENES QUE COMPONEN SU PATRIMONIO

Código	Descripción del Bien	Valor en Libros
585	Modulo Delta con Porta Teclado y Porta cpu Mod 149 SKT	1,880.56
586	MODULO DELTA CON PORTA TECLADO Y PORTA CPU MOD 149 SKT	1,880.56
587	MAMPARA DE PISO PRIVATT DE 90X160CMS MOD-16090	1,499.30
588	MAMPARA DE PISO PRIVATT DE 90X160CMS MOD-16090	1,499.30
589	Mampara de piso Privatt de 90x160cms Mod-16090	1,499.30
590	Mampara de piso Privatt de 90x160cms Mod-16090	1,499.30
591	MAMPARA DE PISO PRIVATT DE 60X160, MOD-16060	1,054.50
592	Mampara de piso Privatt de 60X160, Mod-16060	1,054.50
593	Soporte Lateral en i de 160 cms Mod 272	355.14
594	Soporte Lateral en i de 160 cms Mod 272	355.14
595	LIBRERO COLGANTE CON CERRADURA DE 116X38X46 CMS MOD 175	1,475.52
596	Librero Colgante con Cerradura de 116x38x46 cms Mod 175	1,475.52
597	LIBRERO COLGANTE CON CERRADURA DE 116X38X46 CMS MOD 175	1,475.52
598	ARCHIVERO DE 3 GAVETAS DE 50X59X75 MOD 305	1,454.86
599	Archivero de 3 Gavetas de 50x59x75 Mod 305	1,454.86
600	ARCHIVERO DE 3 GAVETAS DE 50X59X75 MOD 305	1,454.86
601	CREDENZA CON PUERTAS CORREDIZAS 140X50X75 MOD-135	2,637.24
602	SILLÓN OPERATIVO VENTTO MOD-N261	1,145.72
603	Sillón Operativo Ventto Mod-N261	1,145.72
604	SILLÓN OPERATIVO VENTTO MOD-N261	1,145.72
605	SILLA DE VISITA MOD-N122 GENOVA SIN BRAZOS	288.86
606	SILLA DE VISITA MOD-N122 GENOVA SIN BRAZOS	288.86
607	Silla de Visita Mod-N122 Genova sin Brazos	288.86
608	Silla de Visita Mod-N122 Genova sin Brazos	288.86
609	SILLA DE VISITA MOD-N122 GENOVA SIN BRAZOS	288.86
610	SILLA DE VISITA MOD-N122 GENOVA SIN BRAZOS	288.86
611	MODULO DELTA CON PORTA TECLADO Y PORTA CPU MOD 149 SKT	1,880.56
612	LIBRERO COLGANTE CON CERRADURA DE 116X38X46 CMS MOD 175	1,475.52
613	ARCHIVERO DE 3 GAVETAS DE 50X59X75 MOD 305	1,454.86
614	SILLÓN OPERATIVO VENTTO MOD-N261 CON BRAZOS	1,145.72
615	SILLA DE VISITA MOD-N122 GENOVA SIN BRAZOS	288.86
616	SILLA DE VISITA MOD-N122 GENOVA SIN BRAZOS	288.86
617	MODULO DELTA CON PORTA TECLADO Y PORTA CPU MOD 149 SKT	1,880.56
618	Modulo Delta con Porta Teclado y Porta cpu Mod 149 SKT	1,880.56
619	Modulo Delta con Porta Teclado y Porta cpu Mod 149 SKT	1,880.56
620	Modulo Delta con Porta Teclado y Porta cpu Mod 149 SKT	1,880.56
621	Modulo Delta con Porta Teclado y Porta cpu Mod 149 SKT	1,880.56
622	Modulo Delta con Porta Teclado y Porta cpu Mod 149 SKT	1,880.56
623	Modulo Delta con Porta Teclado y Porta cpu Mod 149 SKT	1,880.56
624	Modulo Delta con Porta Teclado y Porta cpu Mod 149 SKT	1,880.56
625	MODULO DELTA CON PORTA TECLADO Y PORTA CPU MOD 149 SKT	1,880.56
626	MODULO DELTA CON PORTA TECLADO Y PORTA CPU MOD 149 SKT	1,880.56
627	Modulo Delta con Porta Teclado y Porta cpu Mod 149 SKT	1,880.56
628	MODULO DELTA CON PORTA TECLADO Y PORTA CPU MOD 149 SKT	1,880.56
629	ARCHIVERO DE 3 GAVETAS DE 50X59X75 MOD 305	1,454.86



RELACIÓN DE BIENES QUE COMPONEN SU PATRIMONIO

Código	Descripción del Bien	Valor en Libros
630	Archivero de 3 Gavetas de 50x59x75 Mod 305	1,454.86
631	Archivero de 3 Gavetas de 50x59x75 Mod 305	1,454.86
632	Archivero de 3 Gavetas de 50x59x75 Mod 305	1,454.86
633	ARCHIVERO DE 3 GAVETAS DE 50X59X75 MOD 305	1,454.86
634	Archivero de 3 Gavetas de 50x59x75 Mod 305	1,454.86
635	Archivero de 3 Gavetas de 50x59x75 Mod 305	1,454.86
636	Archivero de 3 Gavetas de 50x59x75 Mod 305	1,454.86
637	ARCHIVERO DE 3 GAVETAS DE 50X59X75 MOD 305	1,454.86
638	ARCHIVERO DE 3 GAVETAS DE 50X59X75 MOD 305	1,454.86
639	Archivero de 3 Gavetas de 50x59x75 Mod 305	1,454.86
640	ARCHIVERO DE 3 GAVETAS DE 50X59X75 MOD 305	1,454.86
641	Mampara de piso Privatt de 120x160cms Mod-160120	1,582.34
642	MAMPARA DE PISO PRIVATT DE 120X160CMS MOD-160120	1,582.34
643	MAMPARA DE PISO PRIVATT DE 120X160CMS MOD-160120	1,582.34
644	MAMPARA DE PISO PRIVATT DE 120X160CMS MOD-160120	1,582.34
645	Mampara de piso Privatt de 120x160cms Mod-160120	1,582.34
646	MAMPARA DE PISO PRIVATT DE 120X160CMS MOD-160120	1,582.34
647	MAMPARA DE PISO PRIVATT DE 120X160CMS MOD-160120	1,582.34
648	MAMPARA DE PISO PRIVATT DE 120X160CMS MOD-160120	1,582.34
649	MAMPARA DE PISO PRIVATT DE 120X160CMS MOD-160120	1,582.34
650	MAMPARA DE PISO PRIVATT DE 120X160CMS MOD-160120	1,582.34
651	MAMPARA DE PISO PRIVATT DE 120X160CMS MOD-160120	1,582.34
652	Mampara de piso Privatt de 120x160cms Mod-160120	1,582.34
653	Poste Conector de 160 cms Mod 173	294.32
654	Poste Conector de 160 cms Mod 173	294.32
655	Poste Conector de 160 cms Mod 173	294.32
656	SOPORTE LATERAL DE I DE 160 CMS MOD 272	355.14
657	SOPORTE LATERAL DE I DE 160 CMS MOD 272	355.14
658	SOPORTE LATERAL DE I DE 160 CMS MOD 272	355.14
659	SOPORTE LATERAL DE I DE 160 CMS MOD 272	355.14
660	SOPORTE LATERAL DE I DE 160 CMS MOD 272	355.14
661	SOPORTE LATERAL DE I DE 160 CMS MOD 272	355.14
662	SOPORTE LATERAL DE I DE 160 CMS MOD 272	355.14
663	SOPORTE LATERAL DE I DE 160 CMS MOD 272	355.14
664	Soporte Lateral de I de 160 cms Mod 272	355.14
665	SOPORTE LATERAL DE I DE 160 CMS MOD 272	355.14
666	Soporte Lateral de I de 160 cms Mod 272	355.14
667	SOPORTE LATERAL DE I DE 160 CMS MOD 272	355.14
668	LIBRERO COLGANTE CON CERRADURA DE 116X38X46 CMS MOD 175	1,475.52
669	Librero Colgante con Cerradura de 116x38x46 cms Mod 175	1,475.52
670	Librero Colgante con Cerradura de 116x38x46 cms Mod 175	1,475.52
671	Librero Colgante con Cerradura de 116x38x46 cms Mod 175	1,475.52
672	Librero Colgante con Cerradura de 116x38x46 cms Mod 175	1,475.52
673	Librero Colgante con Cerradura de 116x38x46 cms Mod 175	1,475.52
674	Librero Colgante con Cerradura de 116x38x46 cms Mod 175	1,475.52



RELACIÓN DE BIENES QUE COMPONEN SU PATRIMONIO

Código	Descripción del Bien	Valor en Libros
675	Librero Colgante con Cerradura de 116x38x46 cms Mod 175	1,475.52
676	LIBRERO COLGANTE CON CERRADURA DE 116X38X46 CMS MOD 175	1,475.52
677	LIBRERO COLGANTE CON CERRADURA DE 116X38X46 CMS MOD 175	1,475.52
678	Librero Colgante con Cerradura de 116x38x46 cms Mod 175	1,475.52
679	LIBRERO COLGANTE CON CERRADURA DE 116X38X46 CMS MOD 175	1,475.52
680	Sillón Operativo Ventto Mod-N261	1,145.72
681	Sillón Operativo Ventto Mod-N261	1,145.72
682	Sillón Operativo Ventto Mod-N261	1,145.72
683	Sillón Operativo Ventto Mod-N261	1,145.72
684	Sillón Operativo Ventto Mod-N261	1,145.72
685	Sillón Operativo Ventto Mod-N261	1,145.72
686	Sillón Operativo Ventto Mod-N261	1,145.72
687	Sillón Operativo Ventto Mod-N261	1,145.72
688	SILLÓN OPERATIVO VENTTO MOD-N261	1,145.72
689	SILLÓN OPERATIVO VENTTO MOD-N261	1,145.72
690	Sillón Operativo Ventto Mod-N261	1,145.72
691	SILLÓN OPERATIVO VENTTO MOD-N261	1,145.72
692	Modulo Delta con Porta Teclado y Porta cpu Mod 149 SKT	1,880.56
693	MODULO DELTA CON PORTA TECLADO Y PORTA CPU MOD 149 SKT	1,880.56
694	Modulo Delta con Porta Teclado y Porta cpu Mod 149 SKT	1,880.56
695	MODULO DELTA CON PORTA TECLADO Y PORTA CPU MOD 149 SKT	1,880.56
696	MODULO DELTA CON PORTA TECLADO Y PORTA CPU MOD 149 SKT	1,880.56
697	Modulo Delta con Porta Teclado y Porta cpu Mod 149 SKT	1,880.56
698	MAMPARA DE PISO PRIVATT DE 90X160, MOD-16090	1,499.30
699	MAMPARA DE PISO PRIVATT DE 90X160, MOD-16090	1,499.30
700	Mampara de piso Privatt de 90X160, Mod-16090	1,499.30
701	Mampara de piso Privatt de 90X160, Mod-16090	1,499.30
702	Mampara de piso Privatt de 90X160, Mod-16090	1,499.30
703	Mampara de piso Privatt de 90X160, Mod-16090	1,499.30
704	Soporte Lateral de l de 160 cms Mod 272	355.14
705	SOPORTE LATERAL DE l DE 160 CMS MOD 272	355.14
706	SOPORTE LATERAL DE l DE 160 CMS MOD 272	355.14
707	Librero Colgante con Cerradura de 116x38x46 cms Mod 175	1,475.52
708	LIBRERO COLGANTE CON CERRADURA DE 116X38X46 CMS MOD 175	1,475.52
709	Librero Colgante con Cerradura de 116x38x46 cms Mod 175	1,475.52
710	LIBRERO COLGANTE CON CERRADURA DE 116X38X46 CMS MOD 175	1,475.52
711	LIBRERO COLGANTE CON CERRADURA DE 116X38X46 CMS MOD 175	1,475.52
712	Librero Colgante con Cerradura de 116x38x46 cms Mod 175	1,475.52
713	Archivero de 3 Gavetas de 50x59x75 Mod 305	1,454.86
714	ARCHIVERO DE 3 GAVETAS DE 50X59X75 MOD 305	1,454.86
715	Archivero de 3 Gavetas de 50x59x75 Mod 305	1,454.86
716	ARCHIVERO DE 3 GAVETAS DE 50X59X75 MOD 305	1,454.86
717	ARCHIVERO DE 3 GAVETAS DE 50X59X75 MOD 305	1,454.86
718	Archivero de 3 Gavetas de 50x59x75 Mod 305	1,454.86
719	SILLÓN OPERATIVO VENTTO MOD-N261	1,145.72



RELACIÓN DE BIENES QUE COMPONEN SU PATRIMONIO

Código	Descripción del Bien	Valor en Libros
720	SILLÓN OPERATIVO VENTTO MOD-N261	1,145.72
721	Sillón Operativo Ventto Mod-N261	1,145.72
722	SILLÓN OPERATIVO VENTTO MOD-N261	1,145.72
723	SILLÓN OPERATIVO VENTTO MOD-N261	1,145.72
724	Sillón Operativo Ventto Mod-N261	1,145.72
725	Enfriador de Agua de dos llaves Mod GXCF06	1,704.36
726	Credenza con Puertas Corredizas 140x50x75 Mod135	2,637.24
727	Modulo L Escritorio Peninsular Cubierta Lateral Mod 120SKT con Porta Teclado y CPU	2,510.54
728	Credenza Ejecutiva Mod KLASS03 160x50x75 cms	3,480.06
729	Libreo ejecutivo sobre Credenza Mod KLASS04 160x100x42	2,395.54
730	Archivero de 3 Gavetas de 50x59x75 Mod 305	1,454.86
731	SILLÓN EJECUTIVO MOD N370	1,413.54
732	Silla de Visita Mod N132D con Brazos	480.66
733	Silla de Visita Mod N132D con Brazos	480.66
734	Mesa Redonda para 4 Personas Mod 129 de 100x75 cms	1,334.40
735	Silla de Visita Mod N132D con Brazos	480.66
736	Silla de Visita Mod N132D con Brazos	480.66
737	Silla de Visita Mod N132D con Brazos	480.66
738	Silla de Visita Mod N132D con Brazos	480.66
739	MODULO DELTA CON PORTA TECLADO Y PORTA CPU MOD 149 SKT	1,880.56
740	Modulo Delta con Porta Teclado y Porta cpu Mod 149 SKT	1,880.56
741	LIBRERO COLGANTE CON CERRADURA DE 116X38X46 CMS MOD 175	1,475.52
742	LIBRERO COLGANTE CON CERRADURA DE 116X38X46 CMS MOD 175	1,475.52
743	ARCHIVERO DE 3 GAVETAS DE 50X59X75 MOD 305	1,454.86
744	ARCHIVERO DE 3 GAVETAS DE 50X59X75 MOD 305	1,454.86
745	SILLÓN OPERATIVO VENTTO MOD-N261 CON BRAZOS	1,145.72
746	SILLÓN OPERATIVO VENTTO MOD-N261 CON BRAZOS	1,145.72
747	Peninsula Ejecutiva de 17x70x75 cms mod-114	1,628.34
748	ISLA DE TRABAJO DE 150/150X75 CMS MOD-210SKT	2,669.98
749	ARCHIVERO DE 3 GAVETAS DE 50X59X75 MOD 305	1,454.86
750	SILLÓN EJECUTIVO MOD-N370	1,412.76
751	Silla de Visita Mod A 132 D con Brazos	480.66
752	SILLA DE VISITA MOD A 132 D CON BRAZOS	480.66
753	SILLÓN DE VISITA FERRARA MOD-N372	1,141.44
754	SILLÓN DE VISITA FERRARA MOD-N372	1,141.44
755	SILLÓN DE VISITA FERRARA MOD-N372	1,141.44
756	SILLÓN DE VISITA FERRARA MOD-N372	1,141.44
757	SILLÓN DE VISITA FERRARA MOD-N372	1,141.44
758	SILLÓN DE VISITA FERRARA MOD-N372	1,141.44
759	Atril de 110x55 cms	1,569.48
760	Silla de Visita Mod-N122 Genova sin Brazos	288.86
761	Silla de Visita Mod-N122 Genova sin Brazos	288.86
762	Silla de Visita Mod-N122 Genova sin Brazos	288.86
763	Silla de Visita Mod-N122 Genova sin Brazos	288.86
764	Silla de Visita Mod-N122 Genova sin Brazos	288.86



RELACION DE BIENES QUE COMPONEN SU PATRIMONIO

Código	Descripción del Bien	Valor en Libros
765	Silla de Visita Mod-N122 Genova sin Brazos	288.86
766	Silla de Visita Mod-N122 Genova sin Brazos	288.86
767	Silla de Visita Mod-N122 Genova sin Brazos	288.86
768	Silla de Visita Mod-N122 Genova sin Brazos	288.86
769	Silla de Visita Mod-N122 Genova sin Brazos	288.86
770	Silla de Visita Mod-N122 Genova sin Brazos	288.86
771	Silla de Visita Mod-N122 Genova sin Brazos	288.86
772	Silla de Visita Mod-N122 Genova sin Brazos	288.86
773	Silla de Visita Mod-N122 Genova sin Brazos	288.86
774	Silla de Visita Mod-N122 Genova sin Brazos	288.86
775	Silla de Visita Mod-N122 Genova sin Brazos	288.86
776	Silla de Visita Mod-N122 Genova sin Brazos	288.86
777	Silla de Visita Mod-N122 Genova sin Brazos	288.86
778	Silla de Visita Mod-N122 Genova sin Brazos	288.86
779	Silla de Visita Mod-N122 Genova sin Brazos	288.86
780	Silla de Visita Mod-N122 Genova sin Brazos	288.86
781	Silla de Visita Mod-N122 Genova sin Brazos	288.86
782	Silla de Visita Mod-N122 Genova sin Brazos	288.86
783	Silla de Visita Mod-N122 Genova sin Brazos	288.86
784	Silla de Visita Mod-N122 Genova sin Brazos	288.86
785	Silla de Visita Mod-N122 Genova sin Brazos	288.86
786	Silla de Visita Mod-N122 Genova sin Brazos	288.86
787	Silla de Visita Mod-N122 Genova sin Brazos	288.86
788	Silla de Visita Mod-N122 Genova sin Brazos	288.86
789	Silla de Visita Mod-N122 Genova sin Brazos	288.86
790	Silla de Visita Mod-N122 Genova sin Brazos	288.86
791	Silla de Visita Mod-N122 Genova sin Brazos	288.86
792	Silla de Visita Mod-N122 Genova sin Brazos	288.86
793	Silla de Visita Mod-N122 Genova sin Brazos	288.86
794	Silla de Visita Mod-N122 Genova sin Brazos	288.86
795	Silla de Visita Mod-N122 Genova sin Brazos	288.86
796	Silla de Visita Mod-N122 Genova sin Brazos	288.86
797	Silla de Visita Mod-N122 Genova sin Brazos	288.86
798	Silla de Visita Mod-N122 Genova sin Brazos	288.86
799	Silla de Visita Mod-N122 Genova sin Brazos	288.86
800	Silla de Visita Mod-N122 Genova sin Brazos	288.86
801	Silla de Visita Mod-N122 Genova sin Brazos	288.86
802	Silla de Visita Mod-N122 Genova sin Brazos	288.86
803	Silla de Visita Mod-N122 Genova sin Brazos	288.86
804	Silla de Visita Mod-N122 Genova sin Brazos	288.86
805	Silla de Visita Mod-N122 Genova sin Brazos	288.86
806	Silla de Visita Mod-N122 Genova sin Brazos	288.86
807	Silla de Visita Mod-N122 Genova sin Brazos	288.86
808	Silla de Visita Mod-N122 Genova sin Brazos	288.86
809	Silla de Visita Mod-N122 Genova sin Brazos	288.86



RELACIÓN DE BIENES QUE COMPONEN SU PATRIMONIO

Código	Descripción del Bien	Valor en Libros
810	Silla de Visita Mod-N122 Genova sin Brazos	288.86
811	Silla de Visita Mod-N122 Genova sin Brazos	288.86
812	Silla de Visita Mod-N122 Genova sin Brazos	288.86
813	Silla de Visita Mod-N122 Genova sin Brazos	288.86
814	Mesa para Capacitación Abatible Mod-217 de 150x60x75 cms	1,652.90
815	Mesa para Capacitación Abatible Mod-217 de 150x60x75 cms	1,652.90
816	Mesa para Capacitación Abatible Mod-217 de 150x60x75 cms	1,652.90
817	Mesa para Capacitación Abatible Mod-217 de 150x60x75 cms	1,652.90
818	Mesa para Capacitación Abatible Mod-217 de 150x60x75 cms	1,652.90
819	Mesa para Capacitación Abatible Mod-217 de 150x60x75 cms	1,652.90
820	Mesa para Capacitación Abatible Mod-217 de 150x60x75 cms	1,652.90
821	Mesa para Capacitación Abatible Mod-217 de 150x60x75 cms	1,652.90
822	Mesa para Capacitación Abatible Mod-217 de 150x60x75 cms	1,652.90
823	Mesa para Capacitación Abatible Mod-217 de 150x60x75 cms	1,652.90
824	Mesa para Capacitación Abatible Mod-217 de 150x60x75 cms	1,652.90
825	Mesa para Capacitación Abatible Mod-217 de 150x60x75 cms	1,652.90
826	Mesa para Capacitación Abatible Mod-217 de 150x60x75 cms	1,652.90
827	Mesa para Capacitación Abatible Mod-217 de 150x60x75 cms	1,652.90
828	Mesa para Capacitación Abatible Mod-217 de 150x60x75 cms	1,652.90
829	Mesa para Capacitación Abatible Mod-217 de 150x60x75 cms	1,652.90
830	Mesa para Capacitación Abatible Mod-217 de 150x60x75 cms	1,652.90
831	Mesa para Capacitación Abatible Mod-217 de 150x60x75 cms	1,652.90
832	Mesa para Capacitación Abatible Mod-217 de 150x60x75 cms	1,652.90
833	Mesa para Capacitación Abatible Mod-217 de 150x60x75 cms	1,652.90
834	Mesa para Capacitación Abatible Mod-217 de 150x60x75 cms	1,652.90
835	Mesa para Capacitación Abatible Mod-217 de 150x60x75 cms	1,652.90
836	Mesa para Capacitación Abatible Mod-217 de 150x60x75 cms	1,652.90
837	Mesa para Capacitación Abatible Mod-217 de 150x60x75 cms	1,652.90
838	Mesa para Capacitación Abatible Mod-217 de 150x60x75 cms	1,652.90
839	Mesa para Capacitación Abatible Mod-217 de 150x60x75 cms	1,652.90
840	Mesa para Capacitación Abatible Mod-217 de 150x60x75 cms	1,652.90
841	Modulo Delta con Porta Teclado y Porta cpu Mod 149 SKT	1,880.56
842	MODULO DELTA CON PORTA TECLADO Y PORTA CPU MOD 149 SKT	1,880.56
843	MODULO DELTA CON PORTA TECLADO Y PORTA CPU MOD 149 SKT	1,880.56
844	MODULO DELTA CON PORTA TECLADO Y PORTA CPU MOD 149 SKT	1,880.56
845	MAMPARA DE PISO PRIVATT DE 90X160CMS MOD-16090	1,499.30
846	MAMPARA DE PISO PRIVATT DE 90X160CMS MOD-16090	1,499.30
847	MAMPARA DE PISO PRIVATT DE 90X160CMS MOD-16090	1,499.30
848	MAMPARA DE PISO PRIVATT DE 90X160CMS MOD-16090	1,499.30
849	MAMPARA DE PISO PRIVATT DE 90X160CMS MOD-16090	1,499.30
850	MAMPARA DE PISO PRIVATT DE 90X160CMS MOD-16090	1,499.30
851	Mampara de piso Privatt de 90x160cms Mod-16090	1,499.30
852	Mampara de piso Privatt de 90x160cms Mod-16090	1,499.30
853	MAMPARA DE PISO PRIVATT DE 60X160CMS MOD-16060	1,054.50
854	MAMPARA DE PISO PRIVATT DE 60X160CMS MOD-16060	1,054.50



RELACIÓN DE BIENES QUE COMPONEN SU PATRIMONIO

Código	Descripción del Bien	Valor en Libros
855	MAMPARA DE PISO PRIVATT DE 60X160CMS MOD-16060	1,054.50
856	MAMPARA DE PISO PRIVATT DE 60X160CMS MOD-16060	1,054.50
857	Soporte Lateral en I mod-272 de 160 cms	355.14
858	SOPORTE LATERAL EN I MOD-272 DE 160 CMS	355.14
859	SOPORTE LATERAL EN I MOD-272 DE 160 CMS	355.14
860	SOPORTE LATERAL EN I MOD-272 DE 160 CMS	355.14
861	Librero Colgante con Cerradura de 116x38x46 cms Mod 175	1,475.52
862	LIBRERO COLGANTE CON CERRADURA DE 116X38X46 CMS MOD 175	1,475.52
863	LIBRERO COLGANTE CON CERRADURA DE 116X38X46 CMS MOD 175	1,475.52
864	LIBRERO COLGANTE CON CERRADURA DE 116X38X46 CMS MOD 175	1,475.52
865	Archivero de 3 Gavetas de 50x59x75 Mod 305	1,454.86
866	ARCHIVERO DE 3 GAVETAS DE 50X59X75 MOD 305	1,454.86
867	ARCHIVERO DE 3 GAVETAS DE 50X59X75 MOD 305	1,454.86
868	ARCHIVERO DE 3 GAVETAS DE 50X59X75 MOD 305	1,454.86
869	Sillón Operativo Ventto Mod-N261	1,145.72
870	SILLÓN OPERATIVO VENTTO MOD-N261	1,145.72
871	SILLÓN OPERATIVO VENTTO MOD-N261	1,145.72
872	SILLÓN OPERATIVO VENTTO MOD-N261	1,145.72
873	Mampara de piso Privatt de 90X160 cms mod-CUR16	2,364.74
874	MAMPARA DE PISO PRIVATT DE 90X160 CMS MOD-CUR16	2,364.74
875	MAMPARA DE PISO PRIVATT DE 90X160 CMS MOD-CUR16	2,364.74
876	MAMPARA DE PISO PRIVATT DE 90X160 CMS MOD-CUR16	2,364.74
877	Silla de Visita Mod-N122 Genova sin Brazos	288.86
878	Silla de Visita Mod-N122 Genova sin Brazos	288.86
879	SILLA DE VISITA MOD-N122 GENOVA SIN BRAZOS	288.86
880	SILLA DE VISITA MOD-N122 GENOVA SIN BRAZOS	288.86
881	SILLA DE VISITA MOD-N122 GENOVA SIN BRAZOS	288.86
882	SILLA DE VISITA MOD-N122 GENOVA SIN BRAZOS	288.86
883	SILLA DE VISITA MOD-N122 GENOVA SIN BRAZOS	288.86
884	SILLA DE VISITA MOD-N122 GENOVA SIN BRAZOS	288.86
885	Sillon Operativo Ventto Mod-N261 con Brazos	1,145.72
886	Banca de 3 plazas mod N379N	1,270.08
887	Banca de 3 plazas mod N379N	1,270.08
888	Banca de 3 plazas mod N379N	1,270.08
889	Enfriador de Agua de dos llaves mod-GXCF06	1,704.36
890	Mesa Central Mod-183 de 100x50x45 cms	655.70
891	Mesa Cuadrada de 75x80 cms mod-c-702	1,181.20
892	Mesa Cuadrada de 75x80 cms mod-c-702	1,181.20
893	Silla de Visita Mod-A262 sin Brazos	480.66
894	Silla de Visita Mod-A262 sin Brazos	480.66
895	Silla de Visita Mod-A262 sin Brazos	480.66
896	Silla de Visita Mod-A262 sin Brazos	480.66
897	Silla de Visita Mod-A262 sin Brazos	480.66
898	Silla de Visita Mod-A262 sin Brazos	480.66
899	Silla de Visita Mod-A262 sin Brazos	480.66



RELACION DE BIENES QUE COMPONEN SU PATRIMONIO

Código	Descripción del Bien	Valor en Libros
900	Silla de Visita Mod-A262 sin Brazos	480.66
901	Mueble Exhibidor para folletos de 180x85x30 cms novafit	2,695.32
902	LIBRERO ALTO DE 85X35X240 CMS NOVAFIT	3,091.40
903	LIBRERO ALTO DE 85X35X240 CMS NOVAFIT	3,091.40
904	LIBRERO ALTO DE 85X35X240 CMS NOVAFIT	3,091.40
905	LIBRERO ALTO DE 85X35X240 CMS NOVAFIT	3,091.40
906	LIBRERO ALTO DE 85X35X240 CMS NOVAFIT	3,091.40
907	Modulo de Recepción Principal de 179x84x16 cms Mod-220P	3,687.06
908	ARCHIVERO DE 3 GAVETAS DE 50X59X75 MOD 305	1,454.86
909	SILLON OPERATIVO VENTTO MOD-N261 CON BRAZOS	1,145.72
910	MODULO DELTA CON PORTA TECLADO Y PORTA CPU MOD 149 SKT	1,880.56
911	MODULO DELTA CON PORTA TECLADO Y PORTA CPU MOD 149 SKT	1,880.56
912	MAMPARA DE PISO PRIVATT DE 90X160CMS MOD-16090	1,499.30
913	MAMPARA DE PISO PRIVATT DE 90X160CMS MOD-16090	1,499.30
914	MAMPARA DE PISO PRIVATT DE 60X160, MOD-16060	1,054.50
915	SOPORTE LATERAL EN I DE 160 CMS MOD 272	355.14
916	Librero colgante con cerradura de 116x38x46 cms mod 175	1,475.52
917	Librero colgante con cerradura de 116x38x46 cms mod 175	1,475.52
918	ARCHIVERO DE 3 GAVETAS DE 50X59X75 MOD 305	1,454.86
919	Archivero de 3 Gavetas de 50x59x75 Mod 305	1,454.86
920	SILLON OPERATIVO VENTTO MOD-N261 CON BRAZOS	1,145.72
921	Sillon Operativo Ventto Mod-N261 con Brazos	1,145.72
922	SILLA DE VISITA MOD-N122 GENOVA SIN BRAZOS	288.86
923	SILLA DE VISITA MOD-N122 GENOVA SIN BRAZOS	288.86
924	Silla de Visita Mod-N122 Genova sin Brazos	288.86
925	Silla de Visita Mod-N122 Genova sin Brazos	288.86
926	MAMPARA DE PISO PRIVATT DE 90X160CMS MOD-CUR16	2,393.57
927	Mampara de piso Privatt de 90x160cms Mod-cur16	2,393.57
928	SILLA DE VISITA MOD-A-132D CON BRAZOS	486.51
929	SILLA DE VISITA MOD-A-132D CON BRAZOS	486.51
930	SILLA DE VISITA MOD-A-132D CON BRAZOS	486.51
931	SILLA DE VISITA MOD-A-132D CON BRAZOS	486.51
932	MICROFONO SHURE MX412/S	2,455.53
933	Teléfono inalámbrico c/diadema tecnología dect 6.0	1,819.00
934	FUENTE DE PODER PARA CONMUTADOR PANASONIC	3,286.90
935	MESA REDONDA NAPOLES 719 DE 75 CM DE ALTURA Y 110 CMS MAPLE	1,554.00
936	SILLON MILAN CON DESCANSA BRAZO MOD A132D TELA NEGRA	504.06
937	SILLON MILAN CON DESCANSA BRAZO MOD A132D TELA NEGRA	504.06
938	SILLON MILAN CON DESCANSA BRAZO MOD A132D TELA NEGRA	504.06
939	SILLON MILAN CON DESCANSA BRAZO MOD A132D TELA NEGRA	504.06
1169	BAFLE MARCA COMUNITY XP500 07587	654.45
1170	BAFLE MARCA COMUNITY XP500 103873	654.45
1171	BAFLE MARCA COMUNITY XP500 103876	654.45
1172	BAFLE MARCA COMUNITY XP500 103999	654.45
1173	DESPACHADOR DE AGUA MARCA PURESIA HCR-300 3384245	138.37



RELACIÓN DE BIENES QUE COMPONEN SU PATRIMONIO

Código	Descripción del Bien	Valor en Libros
1174	SILLON VISITA NEGRO PIEL ITA 5060	329.31
1180	ESTUFA MABE	4,349.58
1181	REFRIGERADOR MABE	3,099.12
1244	CREDENZA EJECUTIVA C/PUERTAS Y CHAPA MAPLE/ALUM MOD ITALIA M135	3,420.02
1245	ARCHIVERO MELAMINA 4 GAVETAS MAPLE/ALUMNIO MODELO ITALIA M304	3,572.46
1246	SOPORTE ELIPTICO PARA MAMPARA 1.60 ALUMINIO MODELO ITALIA A399	702.98
1247	MAMPARA PISO 160 X 90 AZUL PROF/ALUMINIO MODELO ITALIA A160090AP	1,944.06
1248	MAMPARA PISO 160 X 90 AZUL PROF/ALUMINIO MODELO ITALIA A160090AP	1,918.46
1252	MESA DE JUNTAS GERENCIAL ITALIA M118	2,410.70
1253	SILLA DE VISITA MIT C/ BRAZOS RESPALDO MALLA NEGRO ITALIA 706N	1,136.49
1254	SILLA DE VISITA MIT C/ BRAZOS RESPALDO MALLA NEGRO ITALIA 706N	1,136.49
1255	SILLA DE VISITA MIT C/ BRAZOS RESPALDO MALLA NEGRO ITALIA 706N	1,136.49
1256	SILLA DE VISITA MIT C/ BRAZOS RESPALDO MALLA NEGRO ITALIA 706N	1,136.49
1257	SILLA DE VISITA MIT C/ BRAZOS RESPALDO MALLA NEGRO ITALIA 706N	1,136.49
1258	SILLA DE VISITA MIT C/ BRAZOS RESPALDO MALLA NEGRO ITALIA 706N	1,136.49
1259	CARRO DE COMPUTO FORLI MAPLE /ALUMINIO ITALIA M641	1,152.20
1260	ARCHIVERO MELAMINA 4 GAVETAS MAPLE / ALUMINIO ITALIA M304	3,682.78
1261	ARCHIVERO MELAMINA 4 GAVETAS MAPLE / ALUMINIO ITALIA M304	3,682.78
1262	ARCHIVERO MELAMINA 4 GAVETAS MAPLE / ALUMINIO ITALIA M304	3,682.78
1263	ARCHIVERO MELAMINA 4 GAVETAS MAPLE / ALUMINIO ITALIA M304	3,682.78
1264	ARCHIVERO HORIZONTAL 2 GAVETAS MAPLE/ ALUMINIO ITALIA M642	3,076.61
1265	ARCHIVERO HORIZONTAL 2 GAVETAS MAPLE/ ALUMINIO ITALIA M642	3,076.61
1266	ARCHIVERO MELAMINA 4 GAVETAS MAPLE / ALUMINIO ITALIA M304	3,682.78
1267	ARCHIVERO MELAMINA 4 GAVETAS MAPLE / ALUMINIO ITALIA M304	3,682.78
1268	ARCHIVERO MELAMINA 4 GAVETAS MAPLE / ALUMINIO ITALIA M304	3,682.78
1269	SILLON EJECUTIVO FERRARA BAJO TELA NEGRO ITALIA N371N	1,705.80
1280	POSTE METALICO 220 CMS CAL 14 GRIS OFIK P220	72.35
1281	POSTE METALICO 220 CMS CAL 14 GRIS OFIK P220	72.35
1282	POSTE METALICO 220 CMS CAL 14 GRIS OFIK P220	72.35
1283	POSTE METALICO 220 CMS CAL 14 GRIS OFIK P220	72.35
1284	POSTE METALICO 220 CMS CAL 14 GRIS OFIK P220	72.35
1285	POSTE METALICO 220 CMS CAL 14 GRIS OFIK P220	72.35
1286	POSTE METALICO 220 CMS CAL 14 GRIS OFIK P220	72.35
1287	POSTE METALICO 220 CMS CAL 14 GRIS OFIK P220	72.35
1288	ENTREPAÑO METALICO 85X35 CMS CAL 22 GRIS OFIK E8530	76.23
1289	ENTREPAÑO METALICO 85X35 CMS CAL 22 GRIS OFIK E8530	76.23
1290	ENTREPAÑO METALICO 85X35 CMS CAL 22 GRIS OFIK E8530	48.87
1291	ENTREPAÑO METALICO 85X35 CMS CAL 22 GRIS OFIK E8530	27.36
1292	ENTREPAÑO METALICO 85X35 CMS CAL 22 GRIS OFIK E8530	76.23
1293	ENTREPAÑO METALICO 85X35 CMS CAL 22 GRIS OFIK E8530	76.23
1294	ENTREPAÑO METALICO 85X35 CMS CAL 22 GRIS OFIK E8530	76.23
1295	ENTREPAÑO METALICO 85X35 CMS CAL 22 GRIS OFIK E8530	76.23
1296	ENTREPAÑO METALICO 85X35 CMS CAL 22 GRIS OFIK E8530	76.23
1297	ENTREPAÑO METALICO 85X35 CMS CAL 22 GRIS OFIK E8530	76.23
1298	ENTREPAÑO METALICO 85X35 CMS CAL 22 GRIS OFIK E8530	76.23



RELACIÓN DE BIENES QUE COMPONEN SU PATRIMONIO

Código	Descripción del Bien	Valor en Libros
1299	LIBRERO ESPECIAL C/5 ENTREPAÑOS MAPLE INNOVATTI	2,753.26
		<b>916,096.66</b>
	<b>51500 equipo de computo y tecnologias de la informacion</b>	
940	servidor compaq	0.00
941	pinza s ideal para rj-11	0.00
947	REGULADOR SOLA BASIC 1000	0.00
948	REGULADOR DE VOLTAJE 1000 WATTS	0.00
950	CPU S-00144-348-719	0.00
951	MONITOR S-CNC817Q93V	0.00
952	IMPRESORA MITA FS1020 D	0.00
953	IMPRESORA EPSON FX 890	0.00
954	impresora epson stylucs-87	0.00
955	impresora hp 3055	0.00
956	servidor hewlett packard hp	0.00
957	monitor aoc d3284ja234530	0.00
958	cpu hp d2400m s-mxi85001s5	0.00
959	switch concentrador 3 com	0.00
960	router m-rv042	0.00
961	impresora laserjet mod 3505n	0.00
962	no break cdp 500va/280w	0.00
963	no break cdp 900va/450w	0.00
964	MEMORIA S-JM3175643A-75	0.00
965	laptop lenov0 3000	0.00
966	impresora multifun.workcen 4150wx s-l993	0.00
967	IMPRESORA MULTIFUN. XEROX S-NRBO25752	0.00
968	IMPRESORA MULTIFUN. XEROX S-NRBO25754	0.00
969	impresora laserjet mod-4014n de 45 ppm	0.00
970	scanner hp mod-5590 de 2400 depi 48 bits	0.00
971	scanner hp mod-g2410 de 1200 dpi 48 bits	0.00
972	video proyector epson powerlite mod9s8+ de	0.00
973	video proyector epson powerlite mod9s8+ de	0.00
974	fax hp mod - 640-1	0.00
975	FAX HP MOD - 640-2	0.00
976	FAX HP MOD - 640-3	0.00
977	camara digital canon powershot a 480 10 megapix.	0.00
978	CAMARA DIGITAL CANON POWERSHOT A 480 10 MEGAPIX.	0.00
979	CAMARA DIGITAL HP S360 DE 12 MEGAPIXELES LCD 3"	0.00
980	CAMARA DIGITAL HP S360 DE 12 MEGAPIXELES LCD 3"	0.00
981	CAMAR DE VIDEO CANON MOD - DC410ZOOM OPTICO 37X/D	0.00
982	camar de video canon mod - dc410zoom optico 37x/d	0.00
983	CAMAR DE VIDEO CANON MOD - DC410ZOOM OPTICO 37X/D	0.00
984	MONITOR-TELE. SAMSG 32" SERIE HDM-32B350(ALTA DIF.)	0.00
985	switch de 24 puertos 3com	0.00
986	SWITCH DE 16 PUERTOS 3 COM	0.00
987	SWITCH DE 16 PUERTOS 3 COM	0.00



COMISION ESTATAL DE LOS  
DERECHOS HUMANOS  
SINALOA

COMISION ESTATAL DE LOS DERECHOS HUMANOS DE SINALOA

RUPERTO L. PALIZA #566  
MIGUEL ALEMAN CULIACAN, SINALOA.

RELACIÓN DE BIENES QUE COMPONEN SU PATRIMONIO

Código	Descripción del Bien	Valor en Libros
988	computadora hp mod-dx2450 mxl9410wko	0.00
989	COMPUTADORA HP MOD-DX2450 MXL9410WDY	0.00
990	COMPUTADORA HP MOD-DX2450 MXL9410WF8	0.00
991	COMPUTADORA HP MOD-DX2450 MXL9421RVB	0.00
992	COMPUTADORA HP MOD-DX2450 MCL9421RP7	0.00
993	COMPUTADORA HP MOD-DX2450 MXL94225F3	0.00
994	computadora hp mod-dx2450 mxl9421rsn	0.00
995	COMPUTADORA HP MOD-DX2450 MXL94225D8	0.00
996	computadora hp mod-dx2450 mxl94225fm	0.00
997	COMPUTADORA HP MOD-DX2450 MXL94225DB	0.00
998	COMPUTADORA HP MOD-DX2450 MXL9421RQ4	0.00
999	computadora hp mod-dx2450 mxl94225cv	0.00
1000	COMPUTADORA HP MOD-DX2450 MXL94225FX	0.00
1001	COMPUTADORA HP MOD-DX2450 MXL94225D9	0.00
1002	computadora hp mod-dx2450 mxl9410wdx	0.00
1003	COMPUTADORA HP MOD-DX2450 MXL94225FH	0.00
1004	COMPUTADORA HP MOD-DX2450 MXL9421RP2	0.00
1005	computadora hp mod-dx2450 mxl9421rwd	0.00
1006	COMPUTADORA HP MOD-DX2450 MXL9421RWC	0.00
1007	COMPUTADORA HP MOD-DX2450 MXL9421RX0	0.00
1008	COMPUTADORA HP MOD-DX2450 MXL9421RRN	0.00
1009	COMPUTADORA HP MOD-DX2450 MXL94303TV	0.00
1010	COMPUTADORA HP MOD-DX2450 MXL94225D6	0.00
1011	COMPUTADORA HPMOD-DX2450 MXL94225D7	0.00
1012	COMPUTADORA HP MOD-DX2450 MXL9410WF1	0.00
1013	COMPUTADORA HP MOD-DX2450 MXL9410WK9	0.00
1014	COMPUTADORA HP MOD-DX2450 MXL94303TW	0.00
1015	COMPUTADORA HP MOD-DX2450 MXL9421RWB	0.00
1016	COMPUTADORA HP MOD-DX2450 MXL94225FB	0.00
1017	computadora hp mod-dx2450 mxl9421rwk	0.00
1018	COMPUTADORA HP MOD-DX2450 MXL9410WKN	0.00
1019	COMPUTADORA HP MOD-DX2450 MXL9421RPH	0.00
1020	COMPUTADORA HP MOD-DX2450 MXL9421RS1	0.00
1021	COMPUTADORA HP MOD-DX2450 MXL9410WDW	0.00
1022	COMPUTADORA HP MOD-DX2450 MXL9410WKS	0.00
1023	COMPUTADORA HP MOD-DX2450 MXL9410WKC	0.00
1024	COMPUTADORA HP MOD-DX2450 MXL9421RTM	0.00
1025	COMPUTADORA HP MOD-DX2450 MXL9410WF7	0.00
1026	computadora hp compaq mod dc7900mxj9	0.00
1027	EQUIPO PORTATIL HP/COMPAQ 610 CNU9356VB6	0.00
1028	NOBRECK CDP DE 500VA S-0912180200582	0.00
1029	nobreck cdp de 500va s-0912180200416	0.00
1030	NOBRECK CDP DE 500VA S-0912180200581	0.00
1031	nobreck cdp de 500va s-0912180200323	0.00
1032	NOBRECK CDP DE 500VA S-0912180200324	0.00



RELACIÓN DE BIENES QUE COMPONEN SU PATRIMONIO

Código	Descripción del Bien	Valor en Libros
1033	IMPRESORA LASER JET S-VNB3225167 HP	0.00
1034	fax ihpl640 s-cn0914z18g hp	0.00
1035	computadora hp cpu, monitor, mouse, teclado nobreak	0.00
1036	COMPUTADORA HP CPU, MONITOR, MOUSE, TECLADO NOBREAK	0.00
1037	COMPUTADORA HP CPU, MONITOR, MOUSE, TECLADO NOBREAK	0.00
1038	IMPRESORA MULTIFUNSIONAL HP S-CN049F22CD	0.00
1039	IMPRESORA MULTIFUNSIONAL HP S-CN03CF513V	0.00
1040	IMPRESORA MULTIFUNSIONAL HP S-CN03CF513V	0.00
1041	impresora hp a color s-cnbf106196 cp1525nw	0.00
1042	MAQUINA DE ESCRIBIR BROTHER S-GOK612528 GX6750SP	0.00
1043	MAQUINA DE ESCRIBIR BROTHER S-FOK48185 GX6750SP	0.00
1044	camara digital dsc -w510/pc e33	0.00
1045	multifuncional xerox 3550 s-svm656979	0.00
1046	EQUIPO DE COMPUTO MOD-AT493AV#997 S-MXL1070HG9	0.00
1047	EQUIPO DE COMPUTO MOD-AT493AV#997 S-MXL10800SD	0.00
1048	EQUIPO DE COMPUTO MOD-AT493AV#997 S-MXL10600W9	0.00
1049	EQUIPO DE COMPUTO MOD-AT493AV#997 S-MXL1070JFJ	0.00
1050	equipo de computo mod-at493av#997 s-mxl1070jg9	0.00
1051	EQUIPO DE COMPUTO MOD-AT493AV#997 S-MXL1110QDF	0.00
1052	regulador marutson ups mic500a s-121104301070	0.00
1053	RGULADOR MARUTSON UPS MIC500A S-121104301042	0.00
1054	regulador marutson ups mic500a s-121102309429	0.00
1055	regulador marutson ups mic500a s-121104301039	0.00
1056	RGULADOR MARUTSON UPS MIC500A S-121107311025	0.00
1057	RGULADOR MARUTSON UPS MIC500A	0.00
1058	EQUIPO LAP TOP HP 435 S-4Z12304G9	0.00
1059	COMPUTADORA HP 6005 S-MXL0442TV5	0.00
1060	computadora hp 6005 s-mxl1131dnf	0.00
1061	COMPUTADORA HP 6005 S-MXL1131DNW	0.00
1062	computadora hp 6005 s-mxl1131dpd	0.00
1063	COMPUTADORA HP 6005 S-MXL1131DPT	0.00
1064	computadora hp 6005 s-mxl1131dpx	0.00
1065	COMPUTADORA HP 6005 S-MXL1131DP8	0.00
1066	apple imac 27"2.7 ghz quad-core intel core i5	0.00
1067	EQUIPO DE GRAVACIÓN (CAMARA,LENTE TARJETA,MICROFON	0.00
1068	COPIADORA IMPRESORA KYOCERA TASK ALFA 255	0.00
1069	Equipo de Computo Pavillion P-6 2105LA S-MMX21302TZ	0.00
1070	EQUIPO DE COMPUTO PAVILLION P-6 2105LA S-MMX2050QN1	0.00
1071	EQUIPO DE COMPUTO PAVILLION P-6 2105LA S-MMX2050QQQ	0.00
1072	No Break Complet ERI S017S 11ZZ330085	0.00
1073	NO BREAK COMPLET ERI S017S 11ZZ330097	0.00
1074	NO BREAK COMPLET ERI S017S 11ZZ330025	0.00
1075	IMPRESORA PHASER 6000 SERIE YXL115945	0.00
1076	EQUIPO DE COMPUTO PAVILLION P-6 2105LA S-MMX2050QKZ	0.00
1077	EQUIPO DE COMPUTO PAVILLION P-6 2105LA S-MMX2050QMC	0.00



RELACIÓN DE BIENES QUE COMPONEN SU PATRIMONIO

Código	Descripción del Bien	Valor en Libros
1078	EQUIPO DE COMPUTO PAVILLION P-6 2105LA S-MMX2050QN3	0.00
1079	Equipo de Computo Pavillion P-6 2105LA S-MMX21302C1	0.00
1080	NO BREAK COMPLET MT505 11ZZ350327	0.00
1081	NO BREAK COMPLET MT505 11ZZ350211	0.00
1082	NO BREAK COMPLET MT505 11ZZ350212	0.00
1083	NO BREAK COMPLET MT505 11ZZ350306	0.00
1084	CAMARA DIGITAL HP CW450T SERIE B11010027921	0.00
1085	VIDEO CAMARA CANON FS400 SERIE 5026B00192AA	0.00
1086	MULTIFUNCIONAL XEROX WORKCENTRE 3220DN SERIE UAK514417	0.00
1087	CAMARA CANON POWERSHOT MOD A-1300 432062000867	0.00
1088	Equipo de Computo Pavillion P-6 2115 MXX2050G97 Inc Monitor S-CNC202PZFW	0.00
1089	VIDEOCAMARA CANNON MOD HFR300 S-522434118036	0.00
1090	IPAD 2 WIFI 16GB NEGRO DR5HMAX4DFHW	0.00
1091	CHAROLA SENCILLA CON UNIDAD PARA TECLADO NORTH	0.00
1092	ORGANIZADOR VERTICAL DE 45 UNIDADES DOBLE HELLERMMANTYTON	0.00
1093	ORGANIZADOR HORIZONTAL DOBLE 2UWMB2	0.00
1094	ORGANIZADOR HORIZONTAL DOBLE 2UWMB2	0.00
1095	ORGANIZADOR HORIZONTAL DOBLE 2UWMB2	0.00
1096	BARRA DE 10 CONTACTOS HORIZONTAL NORTH612DKL	0.00
1097	SWITCH DE 24 PUERTOS HP 1410-24G 10/100/1000	0.00
1098	CAMARA CANNON POWERSHOT A2300 SERIE (21)502065122321	0.00
1099	DISCO DURO EXTERNO 3TB SEAGATE	0.00
1100	Tarjeta 16 extensiones analogicas con caller id y lampara de mensaje S-JBCF159961	0.00
1101	Organizador Horizontal Doble Panduit de 2ur	0.00
1102	Organizador Horizontal Doble Panduit de 2ur	0.00
1103	Organizador Horizontal Doble Panduit de 2ur	0.00
1104	Organizador Horizontal Doble Panduit de 2ur	0.00
1105	Organizador Vertical Doble de 7 ft	0.00
1106	SF 300-48 48-PORT 10/100 Managed switch gigabit uplinks S-DN1164907 AM	0.00
1107	IMPRESORA FS 1035 MFP SERIE NW13213225	0.00
1108	IMPRESORA FS 1035 MFP SERIE NW12X09822	439.20
1109	Equipo de Computo HP All in One 1155 S-5CM32701GY	388.08
1110	NO BREAK COMPLET MT 505 55VA S-13ZY260133	42.04
1111	NO BREAK COMPLET MT 505 55VA S-13ZY260136	42.04
1112	NO BREAK COMPLET MT 505 55VA S-13ZY260165	42.04
1113	COMPUTADORA COMPAQ S-6X24-KN8ZADAF	0.00
1114	EQUIPO HP M-530 MXJ3490HXY	0.00
1175	amplificador portatil 50W rms rep SD/USB AMP-012	124.46
1176	impresora multifuncional fs-3040	2,158.48
1177	video proyector epson powerlite 2800	500.22
1178	Equipo hp compaq cq45-91ola	470.98
1182	LAPTOP ASUS 11.6 S202E-MPR9-H	1,391.83
1183	CAMARA CANON POERSHOT A 2500 16MP 5X LCD	403.34
1184	NO BREAK APC BE550G-LM S4B1410P04933	365.45
1185	NO BREAK APC BE550G-LM S4B1409P05435	365.45



RELACIÓN DE BIENES QUE COMPONEN SU PATRIMONIO

Código	Descripción del Bien	Valor en Libros
1186	NO BREAK APC BE550G-LM S4B1410P04840	365.45
1187	NO BREAK APC BE550G-LM S4B1410P04879	365.45
1188	NO BREAK APC BE550G-LM S4B1410P04963	365.45
1189	NO BREAK APC BE550G-LM S4B1410P05168	365.45
1190	NO BREAK APC BE550G-LM S4B1410P05192	365.45
1191	NO BREAK APC BE550G-LM S4B1410P05272	365.45
1192	NO BREAK APC BE550G-LM S4B1410P05372	365.45
1193	NO BREAK APC DE550G-LM S4B1410P05444	365.45
1194	NO BREAK APC DE550G-LM S4B1410P05461	365.45
1195	NO BREAK APC DE550G-LM S4B1410P05532	365.45
1196	NO BREAK APC DE550G-LM S4B1410P05572	365.45
1197	NO BREAK APC DE550G-LM S4B1410P05580	365.45
1198	NO BREAK APC DE550G-LM S4B1410P08121	365.45
1199	NO BREAK APC DE550G-LM S4B1410P08142	365.45
1200	NO BREAK APC DE550G-LM S4B1410P08146	365.45
1201	NO BREAK APC DE550G-LM S4B1410P08155	365.45
1202	NO BREAK APC DE550G-LM S4B1410P08165	365.45
1203	NO BREAK APC DE550G-LM S4B1410P08193	365.45
1204	NO BREAK APC DE550G-LM S4B1410P08203	365.45
1205	NO BREAK APC DE550G-LM S4B1410P08217	365.45
1206	NO BREAK APC DE550G-LM S4B1410P08236	365.45
1207	NO BREAK APC DE550G-LM S4B1410P08341	365.45
1208	NO BREAK APC DE550G-LM S4B1410P08423	365.45
1209	NO BREAK APC DE550G-LM S4B1410P08495	365.45
1210	NO BREAK APC DE550G-LM S4B1410P08514	365.45
1211	NO BREAK APC DE550G-LM S4B1410P08513	365.45
1212	NO BREAK APC DE550G-LM S4B1410P08510	365.45
1213	NO BREAK APC DE550G-LM S4B1410P08511	365.45
1214	NO BREAK APC DE550G-LM S4B1410P08519	365.45
1215	NO BREAK APC DE550G-LM S4B1410P08527	365.45
1216	NO BREAK APC DE550G-LM S4B1410P08536	365.45
1217	NO BREAK APC DE550G-LM S4B1410P08533	365.45
1218	NO BREAK APC DE550G-LM S4B1410P08534	365.45
1219	NO BREAK APC DE550G-LM S4B1410P08623	365.45
1220	NO BREAK APC DE550G-LM S4B1410P08631	365.45
1221	NO BREAK APC DE550G-LM S4B1410P08657	365.45
1222	NO BREAK APC DE550G-LM S4B1410P08656	365.45
1223	NO BREAK APC DE550G-LM S4B1410P08658	365.45
1224	NO BREAK APC DE550G-LM S4B1410P08666	365.45
1225	NO BREAK APC DE550G-LM S4B1410P08669	365.45
1226	NO BREAK APC DE550G-LM S4B1410P08662	365.45
1227	NO BREAK APC DE550G-LM S4B1410P08665	365.45
1228	NO BREAK APC DE550G-LM S4B1410P08681	365.45
1229	NO BREAK APC DE550G-LM S4B1410P13230	365.45
1230	NO BREAK APC DE550G-LM S4B1414P07320	365.45



RELACIÓN DE BIENES QUE COMPONEN SU PATRIMONIO

Código	Descripción del Bien	Valor en Libros
1231	NO BREAK APC DE550G-LM S4B1414P07317	365.45
1232	NO BREAK APC DE550G-LM S4B1413P02509	365.45
1233	NO BREAK APC DE550G-LM S4B1413P02308	365.45
1234	NO BREAK APC DE550G-LM S4B1414P02965	365.45
1235	NO BREAK APC DE550G-LM S4B1414P02977	365.45
1236	NO BREAK APC BR1500G S4B1340P19558	1,214.88
1237	NO BREAK APC BR1500G S4B1413P46520	1,214.88
1238	CAMARA CANON POWERSHOT A2500	582.46
1239	RUTEADOR INALAMBRIICO DRYTEK VIGOR 2920	1,422.00
1251	IMPRESORA MULIFUNCIONAL MONOCROMATICA KYOCERA FS-3540 MFP	14,166.73
1277	VIDEOCAMARA CANON VIXIA	2,587.82
1278	VIDEOPROYECTOR EPSON POWERLITE S18	3,376.41
1279	EQUIPO PORTATIL HP PAVILION 14-G030LA	3,215.96
1300	IMPRESORA A COLOR KYOCER ECOSYS M6026	10,190.81
		<b>62,978.06</b>
	<b>54100 automoviles y equipo terrestre</b>	
1115	Vehiculo Crv ex M-2009	0.00
1116	Camioneta Hiace M-2009	0.00
1117	Automovil Tsuru 2010 GSI 4/ptas.	0.00
1118	Automovil Tsuru 2010 GSI 4/ptas.	0.00
1119	Automovil corrolla XLE 2010	0.00
1120	Automovil Yaris sedan 2010	0.00
1121	Automovil Tiida sedan 2011	0.00
1122	Automovil Tiida sedan 2011	0.00
1123	March sense plata Nissan 2012	11,108.70
1124	March sense negro obsidiana Nissan 2012	24,676.83
1125	Honda Pilot EX Plata Motor J35Z4-4103114 Mod. 2012 5XBYF382XCB801728	102,666.82
1126	Vehiculo Runner M-1998	0.00
1127	AUTOMOVIL TSURU M-2002	0.00
1128	Stratus 2005 S-1B3DL46X65N620951	0.00
1243	AUTOMOVIL MARCA NISSAN MODELO 2015, TIIDA SEDAN DRIVE T/M AA COLOR BLANCO POLAR NO DE SI	97,786.74
1250	AUTOMOVIL MARCA NISSAN MODELO 2015 TIIDA SEDAN DRIVE COLOR BLANCO S-3N1CC1AS9FK204004	97,786.74
		<b>334,025.83</b>
	<b>55100 Equipo de Defensa y Seguridad</b>	
1129	EQUIPO DE VIGILANCIA	0.00
1130	EQUIPO DE VIGILANCIA	0.00
1131	EQUIPO DE VIGILANCIA	0.00
1132	ALARMA LYNX	0.00
1133	EQUIPO DE VIGILANCIA	0.00
1134	EQUIPO DE ALARMA	0.00
1135	Equipo de alarma (2 camaras DVR Hikvision transf.	486.05
1136	Cámara p/externo 540 tvl	49.39
1137	Cámara p/externo 540 tvl	49.39
1138	Cámara AVT Resolucion Mod-6MMKPC148ZCN/F60	49.39
1139	Cámara AVT Resolucion Mod-6MMKPC148ZCN/F60	49.39



RELACIÓN DE BIENES QUE COMPONEN SU PATRIMONIO

Código	Descripción del Bien	Valor en Libros
1140	Sistema de Alertamiento Audiovisual	2,874.42
1141	KIT GS3055-IG Comunicación Celular	448.21
1142	Equipo de Vigilancia Honeywell Vista48LA-BT Tres Cámaras	858.41
1143	Equipo de Vigilancia Honeywell Vista48LA-BT Dos Cámaras	1,306.94
1144	Cámara de alta resolución tipo Bala 12vcc marca Empcom EPB55OIRN	215.76
1145	"CÁMARA DEL ALTA RESOLUCIÓN TIPO BALA 12VCC MARCA EMPCOM EPB55OIRN	215.76
1146	Equipo de alarma Honeywell mod LC-100 PI Marca DSC (1DVR, 2 cámaras 1hdd)	1,991.54
1147	Sistema de Alarma (panel, teclado con pantalla lcd, receptor, repetidor de audio)	5,914.94
1148	Videograbadora Hokvision Digital de 16 canales, compresión H264, 480IPS, control remoto inalambrico y mouse u	3,787.87
1149	Disco duro Sata de 100 GB S-S1D94Q6K	869.93
1150	Fuente de poder centralizada de 16 cámaras S-00538	1,138.12
1151	Cámara Bala de 700 TVL dia/noche electronico con lente S-321693	563.28
1152	Cámara Bala de 700 TVL dia/noche electronico con lente S-3216934	563.28
1153	Mini Domo Efo-E 4 3 dia/ noche electrónico super alta resolución S-320033	472.36
1154	Mini Domo Efo-E 4 3 dia/ noche electrónico super alta resolución S-320034	472.36
1155	Mini Domo Efo-E 4 3 dia/ noche electrónico super alta resolución S-320036	472.36
1156	Mini Domo Efo-E 4 3 dia/ noche electrónico super alta resolución S-320037	472.36
1157	Mini Domo Efo-E 4 3 dia/ noche electrónico super alta resolución S-320038	472.36
1158	Mini Domo Efo-E 4 3 dia/ noche electrónico super alta resolución S-320044	472.36
1159	Mini Domo Efo-E 4 3 dia/ noche electrónico super alta resolución S-320046	472.35
1160	Mini Domo Efo-E 4 3 dia/ noche electrónico super alta resolución S-320049	472.35
1161	Mini Domo Efo-E 4 3 dia/ noche electrónico super alta resolución S-320051	472.35
1162	Mini Domo Efo-E 4 3 dia/ noche electrónico super alta resolución S-320052	472.35
1163	Mini Domo Efo-E 4 3 dia/ noche electrónico super alta resolución S-320054	472.35
1164	Mini Domo Efo-E 4 3 dia/ noche electrónico super alta resolución S-320056	472.35
1165	Mini Domo Efo-E 4 3 dia/ noche electrónico super alta resolución S-320057	472.35
		<b>27,572.68</b>
	<b>56500 equipo de comunicacion y telecomunicacion</b>	
1166	BLACKBERRY WIRELES MOD-8520 S-43163051904	0.00
1167	APPLE IPHONE 4S 16 GB GSM SPA	0.00
1168	APPLE IPHONE 5 BLACK 16 GB GSM SPA	0.00
1179	TELEFONO MOTROLA DASH I460	225.15
1241	IPHONE 5 S 16GB SILVER IMEI 013887009283354	2,683.51
		<b>2,908.66</b>
	<b>511000 Muebles de oficina y estantería</b>	
1304	EQUIPO MINISPLIT 2 TON	8,190.04
		<b>8,190.04</b>
	<b>515000 Equipo de cómputo y de tecnologías de la información</b>	
1306	VIDEOPROYECTOR EPSON POWERLITE	9,590.00
1307	AQUIPO DE COMPUTO ARMADO FACT 10359	10,890.00
		<b>20,480.00</b>
	<b>565000 Equipo de comunicación y telecomunicación</b>	
1301	APPLE IPHONE 6 SILVER 128GB	7,274.66
1302	SAMSUNG 3G SM-G355M	1,399.50



COMISION ESTATAL DE LOS  
DERECHOS HUMANOS  
SINALOA

**COMISION ESTATAL DE LOS DERECHOS HUMANOS DE SINALOA**

RUPERTO L. PALIZA #566  
MIGUEL ALEMAN CULIACAN, SINALOA.

**RELACIÓN DE BIENES QUE COMPONEN SU PATRIMONIO**

<b>Código</b>	<b>Descripción del Bien</b>	<b>Valor en Libros</b>
		8,674.16
		<u><u>1,380,926.09</u></u>

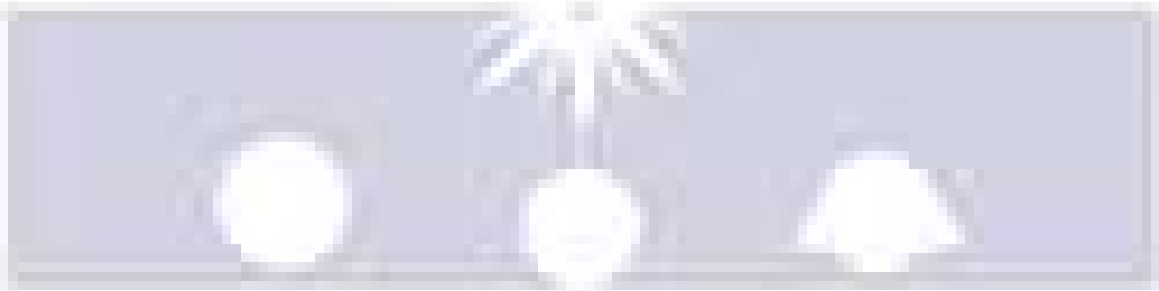

Relación de Bienes  
Inmuebles que componen  
el Patrimonio  
No Aplica

COMISION ESTATAL DE LOS  
DERECHOS HUMANOS  
SINALOA



# Relación de Cuentas Bancarias Productivas Específicas

No Aplica

Cuenta Pública  
Comisión Estatal de Derechos Humanos **2016**



# Relación de Esquemas Bursátiles y de Coberturas Financieras

No Aplica

Cuenta Pública  
Comisión Estatal de Derechos Humanos **2016**