



INFORMACIÓN CONTABLE

COMISION ESTATAL DE LOS
DERECHOS HUMANOS
SINALOA

Cuenta Pública
Comisión Estatal de Derechos Humanos **2017**



DEL 1 DE JULIO AL 30 DE SEPTIEMBRE DE 2017

	SALDO ANT.	JULIO	AGOSTO	SEPTIEMBRE	TOTAL TRIM.	ACUMULADO
INGRESOS Y OTROS BENEFICIOS						
INGRESOS DE GESTIÓN						
PARTICIPACIONES, APORTACIONES, TRANSFERENCIAS, ASIGNACIONES, SUBSIDIOS Y						
Transferencias, Asignaciones, Subsidios y Otras ayudas	13,023,208.00	2,119,065.00	2,128,079.00	2,189,530.00	6,436,674.00	19,459,882.00
del Sector Público	13,023,208.00	2,119,065.00	2,128,079.00	2,189,530.00	6,436,674.00	19,459,882.00
OTROS INGRESOS Y BENEFICIOS						
Otros Ingresos y Beneficios Varios	153.86	41.53	1,643.25	236,786.59	238,471.37	238,625.23
Otros Ingresos y Beneficios Varios	153.86	41.53	1,643.25	236,786.59	238,471.37	238,625.23
Total de Ingresos	13,023,361.86	2,119,106.53	2,129,722.25	2,426,316.59	6,675,145.37	19,698,507.23
GASTOS Y OTRAS PERDIDAS						
GASTOS DE FUNCIONAMIENTO						
Servicios Personales	9,229,143.15	2,347,112.99	1,763,113.23	1,318,440.54	5,428,666.76	14,657,809.91
Remuneraciones al Personal de Carácter Permanente	3,999,727.97	571,150.68	764,842.22	550,262.39	1,886,255.29	5,885,983.26
Remuneraciones Adicionales y Especiales	500,176.48	958,965.92	82,351.76	68,007.22	1,109,324.90	1,609,501.38
Seguridad Social	3,578,466.18	595,531.51	586,782.63	580,838.03	1,763,152.17	5,341,618.35
Otras Prestaciones Sociales y Económicas	1,150,772.52	221,464.88	329,136.62	119,332.90	669,934.40	1,820,706.92
Materiales y Suministros	539,492.35	59,883.47	56,881.49	50,641.53	167,406.49	706,898.84
Materiales de Administración, Emisión de Documentos y Artículos Oficiales	390,456.49	38,476.17	26,368.19	19,103.13	83,947.49	474,403.98
Combustibles, Lubricantes y Aditivos	130,518.50	20,139.30	30,513.30	30,100.00	80,752.60	211,271.10
Vestuario, Blancos, Prendas de Protección y Artículos Deportivos	13,389.88			1,438.40	1,438.40	14,828.28
Herramientas, Refacciones y Accesorios Menores	5,127.48	1,268.00			1,268.00	6,395.48
Servicios Generales	2,004,121.81	286,951.51	304,475.53	456,753.48	1,048,180.52	3,052,302.33
Servicios Básicos	421,026.36	68,284.45	64,661.40	104,355.51	237,301.36	658,327.72
Servicios de Arrendamiento	652,982.16	109,214.24	109,214.24	121,339.24	339,767.72	992,749.88
Servicios Profesionales, Científicos y Técnicos y Otros Servicios	346,662.56	58,597.86	58,597.86	70,197.86	187,393.58	534,056.14
Servicios Financieros, Bancarios y Comerciales	20,556.10	13,781.70	23,129.83	66,880.30	103,791.83	124,347.93
Servicios de Instalación, Reparación, Mantenimiento y Conservación	74,476.71	16,777.60	31,265.07	17,016.37	65,059.04	139,535.75
Servicios de Traslado y Viáticos	233,259.61	20,295.66	17,607.13	31,147.20	69,049.99	302,309.60
Servicios Oficiales	151,438.97			2,453.00	2,453.00	153,891.97
Otros Servicios Generales	103,719.34			43,364.00	43,364.00	147,083.34
TRANSFERENCIAS, ASIGNACIONES, SUBSIDIOS Y OTRAS AYUDAS						
PARTICIPACIONES Y APORTACIONES						
INTERESES, COMISIONES Y OTROS GASTOS DE LA DEUDA PÚBLICA						



DEL 1 DE JULIO AL 30 DE SEPTIEMBRE DE 2017

	SALDO ANT.	JULIO	AGOSTO	SEPTIEMBRE	TOTAL TRIM.	ACUMULADO
OTROS GASTOS Y PÉRDIDAS EXTRAORDINARIAS						
Estimaciones, Depreciaciones, Deterioros, Obsolescencia y Amortizaciones	181,626.84	45,495.19	249,090.37	39,796.88	334,382.44	516,009.28
Depreciación de Bienes Muebles	181,626.84	45,495.19	12,337.05	39,796.88	97,629.12	279,255.96
Disminución de Bienes por pérdida, obsolescencia y deterioro			236,753.32		236,753.32	236,753.32
INVERSIÓN PÚBLICA						
Total de Gastos y Otras Pérdidas	11,954,384.15	2,739,443.16	2,373,560.62	1,865,632.43	6,978,636.21	18,933,020.36
Ahorro/Desahorro Neto del Ejercicio	1,068,977.71	-620,336.63	-243,838.37	560,684.16	-303,490.84	765,486.87

Bajo protesta de decir verdad declaramos que los Estados Financieros y sus Notas, son razonablemente correctos y son responsabilidad del emisor

MTRO. JOSE CARLOS ALVAREZ ORTEGA

LIC.DANIELA VERDUGO MEJIA

LIC. MONICA BERNAL GUTIERREZ

PRESIDENTE

COORDINADORA ADMINISTRATIVA

SUPERVISOR DE CONTABILIDAD

(CIFRAS EN PESOS)

	2017	2016		2017	2016
ACTIVO			PASIVO		
ACTIVO CIRCULANTE			PASIVO CIRCULANTE		
Efectivo y Equivalentes	2,188,353.48	1,053,792.36	Cuentas por Pagar a Corto Plazo	250,616.23	270,986.88
Efectivo	14,275.79	17,000.00	Proveedores por Pagar a Corto Plazo	23,231.09	15,486.01
Bancos/Tesorería	2,174,077.69	1,036,792.36	Retenciones y Contribuciones por Pagar a Corto Plazo	212,816.07	245,805.84
			Otras Cuentas por Pagar a Corto Plazo	14,569.07	9,695.03
Derechos a Recibir Efectivo o Equivalentes	7,163,606.50	7,545,064.14	TOTAL DE PASIVO CIRCULANTE	250,616.23	270,986.88
Cuentas por Cobrar a Corto Plazo	7,153,502.53	7,521,002.03			
Deudores Diversos por Cobrar a Corto Plazo	7,024.70	20,469.13	PASIVO NO CIRCULANTE		
Otros Derechos a Recibir Efectivo o Equivalentes a Corto Plazo	3,079.27	3,592.98	TOTAL DEL PASIVO	250,616.23	270,986.88
			HACIENDA PUBLICA/PATRIMONIO		
Derechos a Recibir Bienes o Servicios		29,527.59	HACIENDA PÚBLICA/PATRIMONIO CONTRIBUIDO		
Anticipo a Proveedores por Adquisición de Bienes y Prestación de Servicios a Corto Plazo		29,527.59	HACIENDA PÚBLICA /PATRIMONIO GENERADO		
TOTAL DE ACTIVO CIRCULANTE	9,351,959.98	8,628,384.09	Resultados de Ejercicios Anteriores	14,510,172.32	13,165,032.19
			Resultados del Ejercicio (Ahorro/ Desahorro)	765,486.87	1,275,601.43
ACTIVO NO CIRCULANTE			TOTAL HACIENDA PUBLICA/PATRIMONIO	15,275,659.19	14,440,633.62
Bienes Inmuebles, Infraestructura y Construcciones en Proceso	3,600,000.00	3,600,000.00			
Terrenos	3,600,000.00	3,600,000.00			
Bienes Muebles	7,214,407.38	6,813,179.06			
Mobiliario y Equipo de Administración	4,021,932.80	3,884,618.48			
Vehículos y Equipo de Transporte	2,950,404.00	2,686,490.00			
Equipo de Defensa y Seguridad	202,547.40	202,547.40			
Maquinaria, Otros Equipos y Herramientas	39,523.18	39,523.18			
Depreciación, Deterioro y Amortización Acumulada de Bienes	4,715,360.70	4,403,711.41			
Depreciación Acumulada de Bienes Muebles	-4,715,360.70	-4,403,711.41			
Activos Diferidos	75,268.76	73,768.76			
Otros Activos Diferidos	75,268.76	73,768.76			
TOTAL DE ACTIVO NO CIRCULANTE	6,174,315.44	6,083,236.41			
TOTAL DEL ACTIVO	15,526,275.42	14,711,620.50	TOTAL PASIVO Y HACIENDA PUBLICA/PATRIMONIO	15,526,275.42	14,711,620.50

Bajo protesta de decir verdad declaramos que los Estados Financieros y sus Notas, son razonablemente correctos y son responsabilidad del emisor

MTRO. JOSE CARLOS ALVAREZ ORTEGA

LIC.DANIELA VERDUGO MEJIA

LIC. MONICA BERNAL GUTIERREZ

PRESIDENTE

COORDINADORA ADMINISTRATIVA

SUPERVISOR DE CONTABILIDAD



ESTADO DE CAMBIOS EN LA SITUACION FINANCIERA

DEL 1 DE JULIO AL 30 DE SEPTIEMBRE DE 2017

(CIFRAS EN PESOS)

	ORÍGEN	APLICACIÓN
ACTIVO		814,654.92
ACTIVO CIRCULANTE		723,575.89
Efectivo y Equivalentes		1,134,561.12
Derechos a Recibir Efectivo o Equivalentes	381,457.64	
Derechos a Recibir Bienes o Servicios	29,527.59	
ACTIVO NO CIRCULANTE		91,079.03
Bienes Muebles		401,228.32
Depreciación, Deterioro y Amortización Acumulada de Bienes		311,649.29
Activos Diferidos		1,500.00
PASIVO		20,370.65
PASIVO CIRCULANTE		20,370.65
Cuentas por Pagar a Corto Plazo		20,370.65
HACIENDA PÚBLICA/ PATRIMONIO	835,025.57	
HACIENDA PÚBLICA /PATRIMONIO GENERADO	835,025.57	
Resultados del Ejercicio (Ahorro/ Desahorro)		510,114.56
Resultados de Ejercicios Anteriores	1,345,140.13	

Bajo protesta de decir verdad declaramos que los Estados Financieros y sus Notas, son razonablemente correctos y son responsabilidad del emisor

MTRO. JOSE CARLOS ALVAREZ ORTEGA

LIC.DANIELA VERDUGO MEJIA

LIC. MONICA BERNAL GUTIERREZ

PRESIDENTE

COORDINADORA ADMINISTRATIVA

SUPERVISOR DE CONTABILIDAD



ESTADO ANALITICO DEL ACTIVO
DEL 1 DE JULIO AL 30 DE SEPTIEMBRE DE 2017
(CIFRAS EN PESOS)

CUENTA CONTABLE		Saldo Inicial (SI) A	Cargos del Periodo B	Abonos del Periodo C	Saldo Final (SF) D=(A+B-C)	Variación del Periodo(SI-SF) (D-A)
1000	ACTIVO	21,756,241.53	13,753,019.10	14,434,723.05	21,074,537.58	-681,703.95
1100	ACTIVO CIRCULANTE	9,951,177.49	13,455,433.94	14,054,651.45	9,351,959.98	-599,217.51
1110	Efectivo y Equivalentes	2,771,538.51	6,778,745.13	7,361,930.16	2,188,353.48	-583,185.03
1111	Efectivo	13,406.43	10,057.55	9,188.19	14,275.79	869.36
1112	Bancos/Tesorería	2,758,132.08	6,768,687.58	7,352,741.97	2,174,077.69	-584,054.39
1120	Derechos a Recibir Efectivo o Equivalentes	7,179,254.52	6,502,048.21	6,517,696.23	7,163,606.50	-15,648.02
1122	Cuentas por Cobrar a Corto Plazo	7,153,502.53	6,436,674.00	6,436,674.00	7,153,502.53	0.00
1123	Deudores Diversos por Cobrar a Corto Plazo	22,788.22	55,270.71	71,034.23	7,024.70	-15,763.52
1129	Otros Derechos a Recibir Efectivo o Equivalentes a Corto Plazo	2,963.77	10,103.50	9,988.00	3,079.27	115.50
1130	Derechos a Recibir Bienes o Servicios	384.46	174,640.60	175,025.06	0.00	-384.46
1131	Anticipo a Proveedores por Adquisición de Bienes y Prestación de Servicios a Cor	384.46	174,640.60	175,025.06	0.00	-384.46
1200	ACTIVO NO CIRCULANTE	11,805,064.04	297,585.16	380,071.60	11,722,577.60	-82,486.44
1230	Bienes Inmuebles, Infraestructura y Construcciones en Proceso	3,600,000.00	0.00	0.00	3,600,000.00	0.00
1231	Terrenos	3,600,000.00	0.00	0.00	3,600,000.00	0.00
1240	Bienes Muebles	7,211,725.38	251,896.00	249,214.00	7,214,407.38	2,682.00
1241	Mobiliario y Equipo de Administración	4,018,172.80	3,760.00	0.00	4,021,932.80	3,760.00
1244	Vehículos y Equipo de Transporte	2,951,482.00	248,136.00	249,214.00	2,950,404.00	-1,078.00
1245	Equipo de Defensa y Seguridad	202,547.40	0.00	0.00	202,547.40	0.00
1246	Maquinaria, Otros Equipos y Herramientas	39,523.18	0.00	0.00	39,523.18	0.00
1260	Depreciación, Deterioro y Amortización Acumulada de Bienes	-4,630,192.26	45,689.16	130,857.60	-4,715,360.70	-85,168.44
1263	Depreciación Acumulada de Bienes Muebles	-4,630,192.26	45,689.16	130,857.60	-4,715,360.70	-85,168.44
1270	Activos Diferidos	75,268.76	0.00	0.00	75,268.76	0.00
1279	Otros Activos Diferidos	75,268.76	0.00	0.00	75,268.76	0.00

Bajo protesta de decir verdad declaramos que los Estados Financieros y sus Notas, son razonablemente correctos y son responsabilidad del emisor

MTRO. JOSE CARLOS ALVAREZ ORTEGA

LIC. DANIELA VERDUGO MEJIA

LIC. MONICA BERNAL GUTIERREZ

PRESIDENTE

COORDINADORA ADMINISTRATIVA

SUPERVISOR DE CONTABILIDAD



COMISION ESTATAL DE LOS DERECHOS HUMANOS DE SINALOA
ESTADO ANALITICO DE LA DEUDA Y OTROS PASIVOS
DEL 1 DE JULIO AL 30 DE SEPTIEMBRE DE 2017

IC-EADOP-07

COMISION ESTATAL DE LOS
DERECHOS HUMANOS
SINALOA

(CIFRAS EN PESOS)

Denominación de las Deudas	Saldo Inicial del Periodo A	Financiamiento B	Amortización C	Endeudamiento o Neto D=B-C	Saldo Final del Periodo E=A+D	Intereses
DEUDA PÚBLICA						
Corto Plazo						
Deuda Interna						
Instituciones de Crédito	0.00	0.00	0.00	0.00	0.00	0.00
Titulos y Valores	0.00	0.00	0.00	0.00	0.00	0.00
Arrendamientos Financieros	0.00	0.00	0.00	0.00	0.00	0.00
Subtotal Corto Plazo	0.00	0.00	0.00	0.00	0.00	0.00
Largo Plazo						
Deuda Interna						
Instituciones de Crédito	0.00	0.00	0.00	0.00	0.00	0.00
Titulos y Valores	0.00	0.00	0.00	0.00	0.00	0.00
Arrendamientos Financieros	0.00	0.00	0.00	0.00	0.00	0.00
Subtotal Largo Plazo	0.00	0.00	0.00	0.00	0.00	0.00
Otros Pasivos	630,151.73	7,083,593.67	7,463,129.17	-379,535.50	250,616.23	0.00
Total Deuda y Otros Pasivos	630,151.73	7,083,593.67	7,463,129.17	-379,535.50	250,616.23	0.00

Bajo protesta de decir verdad declaramos que los Estados Financieros y sus Notas, son razonablemente correctos y son responsabilidad del emisor

MTRO. JOSE CARLOS ALVAREZ ORTEGA

LIC.DANIELA VERDUGO MEJIA

LIC. MONICA BERNAL GUTIERREZ

PRESIDENTE

COORDINADORA ADMINISTRATIVA

SUPERVISOR DE CONTABILIDAD

CONCEPTO	Hacienda Publica / Patrimonio Contibuido	Hacienda Publica / Patrimonio Generado de Ejercicios Anteriores	Hacienda Publica / Patrimonio Generado del Ejercicio	Ajustes por Cambio de Valor	Total
Rectificaciones de Resultados de Ejercicios Anteriores	0.00	0.00	0.00	0.00	0.00
Patrimonio Neto Inicial Ajustado del Ejercicio	0.00	0.00	0.00	0.00	0.00
Aportaciones	0.00	0.00	0.00	0.00	0.00
Donaciones de Capital	0.00	0.00	0.00	0.00	0.00
Actualización de la Hacienda Pública/Patrimonio	0.00	0.00	0.00	0.00	0.00
Variaciones de la Hacienda Pública / Patrimonio Neto del Ejercicio	0.00	13,165,032.19	6,823,863.59	0.00	19,988,895.78
Resultados del Ejercicio (Ahorro/ Desahorro)	0.00	0.00	6,823,863.59	0.00	6,823,863.59
Resultados de Ejercicios Anteriores	0.00	13,165,032.19	0.00	0.00	13,165,032.19
Revalúos	0.00	0.00	0.00	0.00	0.00
Reservas	0.00	0.00	0.00	0.00	0.00
Hacienda Publica/Patrimonio Neto Final del Ejercicio 2016	0.00	13,165,032.19	6,823,863.59	0.00	19,988,895.78
Cambios en la Hacienda Publica/Patrimonio Neto del Ejercicio 2017	0.00	0.00	0.00	0.00	0.00
Aportaciones	0.00	0.00	0.00	0.00	0.00
Donaciones de Capital	0.00	0.00	0.00	0.00	0.00
Actualización de la Hacienda Pública/Patrimonio	0.00	0.00	0.00	0.00	0.00
Variaciones de la Hacienda Pública / Patrimonio Neto del Ejercicio 2017	0.00	1,345,140.13	-510,114.56	0.00	835,025.57
Resultados del Ejercicio (Ahorro/ Desahorro)	0.00	0.00	-510,114.56	0.00	-510,114.56
Resultados de Ejercicios Anteriores	0.00	1,345,140.13	0.00	0.00	1,345,140.13
Revalúos	0.00	0.00	0.00	0.00	0.00
Reservas	0.00	0.00	0.00	0.00	0.00
Saldo Neto en la Hacienda Publica/Patrimonio 2017	0.00	14,510,172.32	6,313,749.03	0.00	20,823,921.35

MTRO. JOSE CARLOS ALVAREZ ORTEGA

LIC.DANIELA VERDUGO MEJIA

LIC. MONICA BERNAL GUTIERREZ

PRESIDENTE

COORDINADORA ADMINISTRATIVA

SUPERVISOR DE CONTABILIDAD

Bajo protesta de decir verdad declaramos que los Estados Financieros y sus Notas, son razonablemente correctos y son responsabilidad del emisor



DEL 1 DE ENERO AL 30 DE SEPTIEMBRE DE 2017

(CIFRAS EN PESOS)

Flujos de Efectivo de las Actividades de Gestión	2017	2016
Origen	19,698,507.23	18,205,146.92
Ingresos por Venta de Bienes y Servicios	0.00	500,000.00
Transferencias, Asignaciones y Subsidios y Otras Ayudas	19,459,882.00	17,489,146.00
Otros Orígenes de Operación	238,625.23	216,000.92
Aplicación	18,933,020.36	16,929,545.49
Servicios Personales	14,657,809.91	12,983,999.77
Materiales y Suministros	706,898.84	785,299.18
Servicios Generales	3,052,302.33	2,548,155.25
Otras Aplicaciones de Operación	516,009.28	612,091.29
Flujos netos de Efectivo por Actividades de Operación	765,486.87	1,275,601.43
Flujos de Efectivo de las Actividades de Inversión	2017	2016
Origen	1,906,838.57	2,066,030.37
Bienes Muebles	249,214.00	1,343,700.00
Otros Orígenes de Inversión	1,657,624.57	722,330.37
Aplicación	1,677,180.90	2,647,746.14
Bienes Muebles	287,674.00	1,193,807.06
Otras Aplicaciones de Inversión	1,389,506.90	1,453,939.08
Flujos netos de Efectivo por Actividades de Inversión	229,657.67	-581,715.77
Flujos de Efectivo de las Actividades de Financiamiento	2017	2016
Origen	32,813,506.12	26,260,816.85
Otros Orígenes de Financiamiento	32,813,506.12	26,260,816.85
Aplicación	33,179,418.74	28,234,381.64
Otras Aplicaciones de Financiamiento	33,179,418.74	28,234,381.64
Flujos Netos de Efectivo por Actividades de Financiamiento	-365,912.62	-1,973,564.79
Incremento/Disminución Neta en el Efectivo y Equivalentes al Efectivo	629,231.92	-1,279,679.13
Efectivo y Equivalentes al Efectivo al Inicio del Ejercicio	1,559,121.56	2,333,471.49
Efectivo y Equivalentes al Efectivo al Final del Ejercicio	2,188,353.48	1,053,792.36

Bajo protesta de decir verdad declaramos que los Estados Financieros y sus Notas, son razonablemente correctos y son responsabilidad del emisor

MTRO. JOSE CARLOS ALVAREZ ORTEGA

LIC.DANIELA VERDUGO MEJIA

LIC. MONICA BERNAL GUTIERREZ

PRESIDENTE

COORDINADORA ADMINISTRATIVA

SUPERVISOR DE CONTABILIDAD



INFORMES SOBRE PASIVOS CONTINGENTES

DEL 1 DE ENERO AL 30 DE SEPTIEMBRE DE 2017

(CIFRAS EN PESOS)

CONCEPTO	DESCRIPCION	IMPORTE
Juicios		0.00 0.00
Garantias		0.00 0.00
Avales		0.00 0.00
Pensiones y Jubilaciones		0.00
Prima de Antigüedad		0.00
Pensiones y Jubilaciones		0.00
TOTAL DE PASIVOS CONTINGENTES		0.00

Bajo protesta de decir verdad declaramos que los Estados Financieros y sus Notas, son razonablemente correctos y son responsabilidad del emisor

MTRO. JOSE CARLOS ALVAREZ ORTEGA

LIC.DANIELA VERDUGO MEJIA

LIC. MONICA BERNAL GUTIERREZ

PRESIDENTE

COORDINADORA ADMINISTRATIVA

SUPERVISOR DE CONTABILIDAD



NOTAS A LOS ESTADOS FINANCIEROS

AL 30 DE SEPTIEMBRE DE 2017

NOTAS DE DESGLOSE

I) Notas al Estado de Situación Financiera

Activo

1) Efectivo y Equivalentes

Descripción	2017	2016
Efectivo	14,275.79	17,000.00
Bancos/Tesorería	2,174,077.69	1,036,792.36

2) Derechos a Recibir Efectivo y Equivalentes y Bienes o Servicios a Recibir

Descripción	2017	2016
Cuentas por Cobrar a Corto Plazo	7,153,502.53	7,521,002.03
A. 2013	3,860,886.11	
B. 2014	1,934,669.92	
C. 2015	242,550.00	
D. 2016	1,115,396.50	
Deudores Diversos por Cobrar a Corto Plazo	7,024.70	20,469.13
<i>Este saldo corresponde a viaticos por comprobar del periodo.</i>		
Otros Derechos a Recibir Efectivo o Equivalentes a Corto Plazo	3,079.27	3,592.98
<i>El saldo corresponde al Subsidio Al Empleo pagado en el mes de septiembre 2017.</i>		

3) Bienes Disponibles para su Transformación o Consumo (inventarios)

Descripción	2017	2016
Terrenos	3,600,000.00	3,600,000.00

4) Inversiones Financieras

5) Bienes Muebles, Inmuebles e Intangibles

Descripción	2017	2016
Mobiliario y Equipo de Administración	4,021,932.80	3,884,618.48
Vehículos y Equipo de Transporte	2,950,404.00	2,686,490.00
Equipo de Defensa y Seguridad	202,547.40	202,547.40
Maquinaria, Otros Equipos y Herramientas	39,523.18	39,523.18

6) Estimaciones y Deterioros

Descripción	2017	2016
Depreciación Acumulada de Bienes Muebles	4,715,360.70	4,403,711.41

7) Otros Activos

Pasivo

1) Cuentas por Pagar a Corto Plazo

Descripción	2017	2016
Proveedores por Pagar a Corto Plazo	23,231.09	15,486.01
Radiomovil Dipsa, SA de CV	14,324.00	
Telefonos de México SAB de CV	549.00	
Ofinovo SA de CV	3,886.00	

Password Travel SA de CV	4,471.68		
Arturo Gomez Fernandez	0.40		
Edificacioon y Const. De Bahia Banderas	0.01		
Retenciones y Contribuciones por Pagar a Corto Plazo		212,816.07	245,805.84
<i>Su saldo representa las amortizaciones de crédito Infonavit retenidas a trabajadores por el ente y que son pagadas cada bimestre.</i>			
Otras Cuentas por Pagar a Corto Plazo		14,569.07	9,695.03

2) Cuentas por Pagar a Largo Plazo

II) Notas al Estado de Actividades

Ingresos de Gestión

1) Ingresos Presupuestales

Descripción	2017	2016
Ingresos por Venta de Bienes y Servicios de Organismos Descentralizados del Sector Público	0.00	500,000.00
	19,459,882.00	17,489,146.00

2) Otros Ingresos

Descripción	2017	2016
Otros Ingresos y Beneficios Varios	238,625.23	216,000.92

Gastos y Otras Perdidas

1) Gastos Presupuestales

Descripción	2017	2016
Remuneraciones al Personal de Carácter Permanente	5,885,983.26	5,570,970.62
Remuneraciones Adicionales y Especiales	1,609,501.38	1,526,336.69
Seguridad Social	5,341,618.35	4,478,553.21
Otras Prestaciones Sociales y Económicas	1,820,706.92	1,408,139.25
Materiales de Administración, Emisión de Documentos y Artículos Oficiales	474,403.98	442,384.87
Combustibles, Lubricantes y Aditivos	211,271.10	229,766.31
Vestuario, Blancos, Prendas de Protección y Artículos Deportivos	14,828.28	108,877.60
Herramientas, Refacciones y Accesorios Menores	6,395.48	4,270.40
Servicios Básicos	658,327.72	512,353.93
Servicios de Arrendamiento	992,749.88	844,052.13
Servicios Profesionales, Científicos y Técnicos y Otros Servicios	534,056.14	542,057.03
Servicios Financieros, Bancarios y Comerciales	124,347.93	99,385.38
Servicios de Instalación, Reparación, Mantenimiento y Conservación	139,535.75	205,758.57
Servicios de Traslado y Viáticos	302,309.60	253,255.21
Servicios Oficiales	153,891.97	35,862.17
Otros Servicios Generales	147,083.34	55,430.83

2) Otros Gastos

Descripción	2017	2016
Depreciación de Bienes Muebles	279,255.96	311,497.75
Disminución de Bienes por pérdida, obsolescencia y deterioro	236,753.32	0.00
Otros Gastos Varios	0.00	300,593.54

III) Notas al Estado de Variación de la Hacienda Pública

Descripción	2017	2016
HACIENDA PÚBLICA /PATRIMONIO GENERADO	14,510,172.32	13,165,032.19
Resultados del Ejercicio (Ahorro/ Desahorro)	0.00	0.00
Resultados de Ejercicios Anteriores	14,510,172.32	13,165,032.19

IV) Notas al Estado de Flujos de Efectivo

1) Efectivo y Equivalentes

Descripción	2017	2016
Efectivo	14,275.79	17,000.00
Bancos/Tesorería	2,174,077.69	1,036,792.36

2) Adquisición de Bienes Muebles e Inmuebles

Descripción	
Bienes Inmuebles, Infraestructura y Construcciones en Proceso	0.00
Terrenos	0.00
Bienes Muebles	287,674.00
Mobiliario y Equipo de Administración	39,538.00
Vehículos y Equipo de Transporte	248,136.00
Equipo de Defensa y Seguridad	0.00
Maquinaria, Otros Equipos y Herramientas	0.00

V) Conciliación Presupuestaria y Contable

1) Conciliación entre los Ingresos Presupuestarios y Contables

1. Ingresos Presupuestarios		19,459,882.00
2. Más Ingresos contables no presupuestarios		238,625.23
Incremento por Variación de Inventarios	0.00	
Disminución del Exceso de Estimaciones por Pérdida o D	0.00	
Disminución del Exceso de Provisiones	0.00	
Otros Ingresos y Beneficios Varios	238,625.23	
Otros Ingresos contables no presupuestarios	0.00	
3. Menos Ingresos presupuestarios no contables		0.00
Productos de capital	0.00	
Aprovechamientos de capital	0.00	
Ingresos derivados de financiamientos	0.00	
Otros ingresos presupuestarios no contables	0.00	
Ingresos Contables (4 = 1 + 2 - 3)		19,698,507.23

2) Conciliación entre los Egresos Presupuestarios y Contables

1. Total de egresos (presupuestarios)		18,704,685.08
2. Menos egresos presupuestarios no contables		287,674.00
Mobiliario y equipo de administración	39,538.00	
Mobiliario y equipo educacional y recreativo	0.00	
Equipo e instrumental médico y de laboratorio	0.00	
Vehículos y equipo de transporte	248,136.00	
Equipo de defensa y seguridad	0.00	
Maquinaria, otros equipos y herramientas	0.00	
Activos biológicos	0.00	

Bienes inmuebles	0.00	
Activos intangibles	0.00	
Obra pública en bienes propios	0.00	
Acciones y participaciones de capital	0.00	
Compra de títulos y valores	0.00	
Inversiones en fideicomisos, mandatos y otros análogos	0.00	
Provisiones para contingencias y otras erogaciones espec	0.00	
Amortización de la deuda pública	0.00	
Adeudos de ejercicios fiscales anteriores (adefas)	0.00	
Otros Egresos Presupuestales No Contables		
3. Más gastos contables no presupuestales		516,009.28
Estimaciones, Depreciaciones, Deterioros, Obsolescencia	516,009.28	
Provisiones	0.00	
Disminución de Inventarios	0.00	
Aumento por Insuficiencia de Estimaciones por Pérdida o	0.00	
Aumento por Insuficiencia de Provisiones	0.00	
Otros Gastos	0.00	
Otros Gastos Contables No Presupuestales	0.00	
Total de Gasto Contable (4 = 1 - 2 + 3)		18,933,020.36

COMISION ESTATAL DE LOS DERECHOS HUMANOS DE SINALOA

RUPERTO L. PALIZA #566, CULIACAN, SINALOA.. CED-930407-MP4

NOTAS DE MEMORIA A 30 DE SEPTIEMBRE DE 2017

CUENTAS DE ORDEN DEUDORAS

8110	Ley de Ingresos Estimada	25,280,736.00
8130	Modificaciones a la Ley de Ingresos Estimada	1,648,399.60
8220	Presupuesto de Egresos por Ejercer	8,224,450.52
8250	Presupuesto de Egresos Devengado	22,888.89
8270	Presupuesto de Egresos Pagado	18,681,796.19

TOTAL **53,858,271.20**

CUENTAS DE ORDEN ACREEDORAS

8120	Ley de Ingresos por Ejecutar	7,469,253.60
8150	Ley de Ingresos Recaudada	19,459,882.00
8210	Presupuesto de Egresos Aprobado	26,190,510.37
8230	Modificaciones al Presupuesto de Egresos Aprobado	738,625.23

TOTAL **53,858,271.20**

MTRO. JOSE CARLOS ALVAREZ ORTEGA

PRESIDENTE

LIC.DANIELA VERDUGO MEJIA

COORDINADORA ADMINISTRATIVA

LIC. MONICA BERNAL GUTIERREZ

SUPERVISOR DE CONTABILIDAD

NOTAS DE GESTIÓN ADMINISTRATIVA

1. Introducción

Los Estados Financieros de los entes públicos, proveen de información financiera a los principales usuarios de la misma, al Congreso y a los ciudadanos.

El objetivo del presente documento es la revelación del contexto y de los aspectos económicos-financieros más relevantes que influyeron en las decisiones del período, y que deberán ser considerados en la elaboración de los estados financieros para la mayor comprensión de los mismos y sus particularidades.

De esta manera, se informa y explica la respuesta del gobierno a las condiciones relacionadas con la información financiera de cada período de gestión; además, de exponer aquellas políticas que podrían afectar la toma de decisiones en períodos posteriores.

2. Panorama Económico y Financiero

La Comisión Estatal de Derechos Humanos ha operado con un presupuesto a la baja en sus últimos años. El ente ha dejado de percibir recursos autorizados de los ejercicios 2012, 2013, 2014 y 2015 en el orden de los \$7'103,918.38 pesos. La Comisión sufrió una reducción presupuestal de 2014 a 2015 en el orden de los \$8'796,156.00 pesos. Esto ha orillado a operar con una plantilla reducida procurando austeridad y buena administración del gasto público.

3. Autorización e Historia

El 11 de enero de 1993 bajo el mandato del C. Ing. Renato Vega Alvarado, Gobernador Constitucional del Estado de Sinaloa, concretó la reforma a la Constitución del Estado con la adición de la Sección IIBis del Artículo 77Bis en el Capítulo Tercero del Título IV. Este Artículo establece una Comisión Estatal de Protección a los Derechos Humanos, cuya estructura, competencia y funcionamiento se establecerán en la Ley Orgánica respectiva.

4. Organización y Objeto Social

a) Objeto social

La protección, observancia, promoción, estudio y divulgación de los Derechos Humanos previstos en el orden jurídico vigente en el país.

b) Principal actividad

Recepción de denuncias en contra de actos de autoridad y emisión de recomendaciones o acuerdos.

c) Ejercicio fiscal

Ejercicio 2017

d) Régimen jurídico

Persona Moral sin Fines de Lucro.

e) Consideraciones fiscales del ente: revelar el tipo de contribuciones que esté obligado a pagar o retener.

Ente obligado al pago de retenciones de ISR de sueldos y retenciones de ISR e IVA de servicios profesionales. Cuotas IMSS

f) Estructura organizacional básica

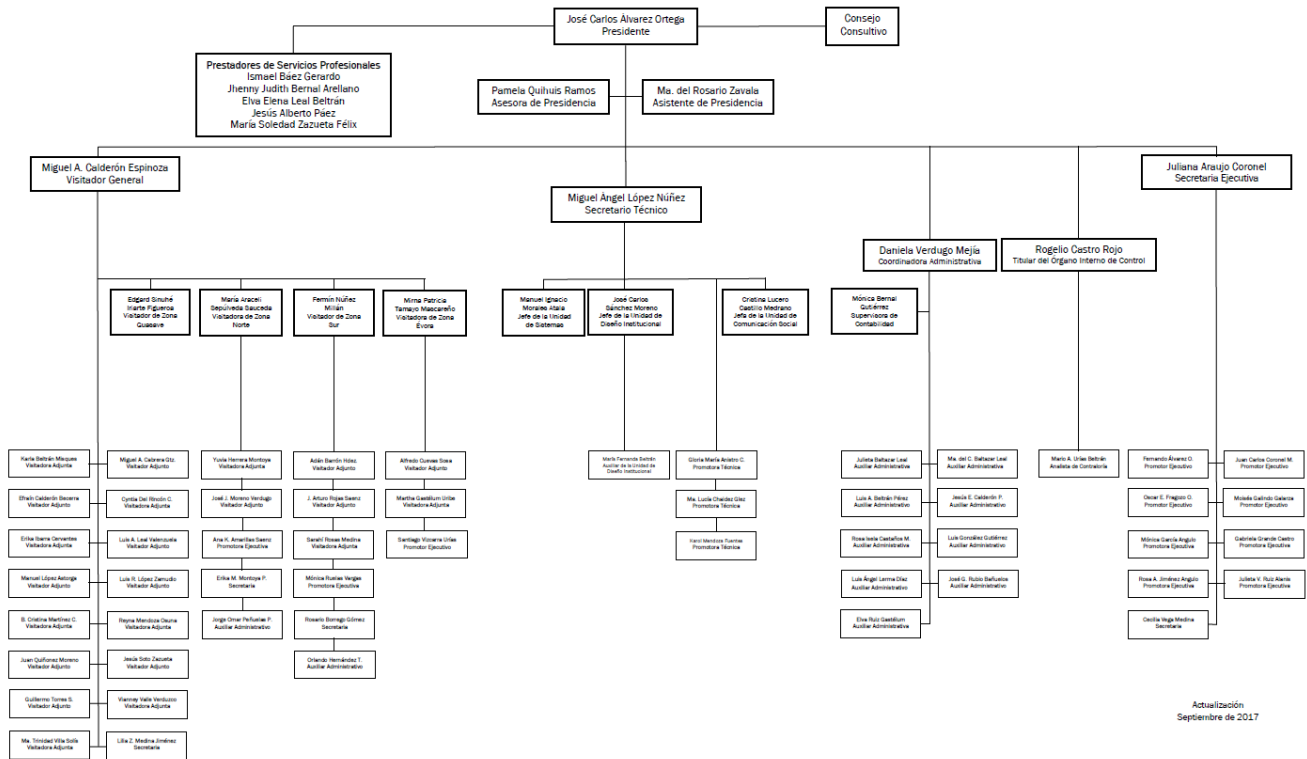

Actualización
Septiembre de 2017

5. Bases de Preparación de los Estados Financieros

Los Estados Financieros contables y presupuestales se hacen de acuerdo a las normas y formatos emitidos por el CONAC.

La Comisión Estatal de Derechos Humanos maneja un SCG apegado a los Postulados Básicos de Contabilidad Gubernamental.

6. Políticas de Contabilidad Significativas

El ente no realiza actualización al valor de los activos, pasivos y hacienda pública. No realizamos operaciones con el extranjero. No contamos con inversiones en acciones de compañías. No manejamos inventarios. Los empleados no cuentan con beneficios provenientes de reservas o cajas de ahorro. No manejamos ningún tipo de provisión salarial o ninguna otra partida ni reservas.

Durante el segundo trimestre de 2016 no se realizaron ajustes o reclasificaciones en los saldos de las cuentas contables, excepto por la reclasificación del resultado del ejercicio 2015 a cuentas de resultados anteriores por un importe de \$410,832.62 registrada el primero de enero de 2016, así como la reclasificación del resultado del ejercicio 2016 a cuentas de resultados anteriores por un importe de \$ 1'343,817.74

7. Posición en Moneda Extranjera y Protección por Riesgo Cambiario

El ente no cuenta con activos o pasivos en moneda extranjera.

8. Reporte Analítico del Activo

Los porcentajes de depreciación, deterioro o amortización utilizados en los activos son:

- | | |
|---|--------|
| a. Muebles de Oficina y Estantería: | 10.00% |
| b. Equipo de Cómputo y de Tecnologías de Información: | 33.33% |

c. Vehículos y Equipo de Transporte:	20.00%
d. Equipo de Defensa y Seguridad:	10.00%
e. Equipo de Comunicación y Telecomunicación:	33.33%

La Comisión no cuenta con construcciones o edificios propios. No tenemos activos en garantía o señalados en embargos o litigios.

9. Reporte de la Recaudación

El ente no realiza ningún tipo de recaudación. Todos nuestros servicios son gratuitos.

10. Información sobre la Deuda y el Reporte Analítico de la Deuda

El ente no maneja deuda a largo plazo. La deuda a corto plazo está integrada por el saldo de proveedores e impuestos por pagar.

11. Proceso de Mejora

Contamos con los siguientes manuales:

- Manual de Organización General.
- Manual de Contraloría Interna.
- Manual de Contabilidad Gubernamental.
- Manual de la Coordinación Administrativa.
- Manual de Remuneraciones al Personal.
- Manual de Adquisiciones, Arrendamientos, Servicios y Administración de Bienes Muebles.

Contamos con los siguientes instructivos:

- Normas de Operación para el Ejercicio del Gasto de Viáticos y Pasajes.
- Comprobación del Gasto.
- Políticas para el Control de Bienes.
- Apertura de Cuentas Bancarias.
- Solicitud de Autorizaciones de Pago.
- Elaboración de Transferencias Electrónicas.
- Bitácoras de Control de Combustible.
- Instructivo de Choferes.

La Comisión Estatal de Derechos Humanos en Sinaloa, sigue una política de austeridad en la administración del recurso operativo. Procuramos el mejor aprovechamiento de nuestro capital humano para minimizar gasto en diligencias así como un menor consumo de papelería y energía eléctrica.



INFORMACIÓN PRESUPUESTARIA
COMISION ESTATAL DE LOS
DERECHOS HUMANOS
SINALOA

Cuenta Pública
Comisión Estatal de Derechos Humanos **2017**

COMISION ESTATAL DE LOS DERECHOS HUMANOS DE SINALOA

ESTADO ANALITICO DE PRESUPUESTO DE INGRESOS/CLASIFICACION ECONOMICA A DE SEPTIEMBRE DE 2017

CLASIF. ECONOMICA	Ingreso					Diferencia
	Estimado	Ampliaciones y Reducciones	Modificado	Devengado	Recaudado	
	(1)	(2)	(3 = 1 + 2)	(4)	(5)	
1000 INGRESOS	25,280,736.00	1,648,399.60	26,929,135.60	19,459,882.00	19,459,882.00	-5,820,854.00
1100 INGRESOS CORRIENTES	25,280,736.00	1,648,399.60	26,929,135.60	19,459,882.00	19,459,882.00	-5,820,854.00
1180 Transferencias, Asignaciones y Donativos Corrientes R ecibidos	25,280,736.00	1,648,399.60	26,929,135.60	19,459,882.00	19,459,882.00	-5,820,854.00
1182 Del sector público	25,280,736.00	1,648,399.60	26,929,135.60	19,459,882.00	19,459,882.00	-5,820,854.00

Total

25,280,736.00

1,648,399.60

26,929,135.60

19,459,882.00

19,459,882.00

Ingresos excedentes

-5,820,854.00

MTRO. JOSE CARLOS ALVAREZ
ORTEGA

LIC.DANIELA VERDUGO MEJIA

LIC. MONICA BERNAL GUTIERREZ

PRESIDENTE

COORDINADORA ADMINISTRATIVA

SUPERVISOR DE CONTABILIDAD

Bajo protesta de decir verdad declaramos que los Estados Financieros y sus notas, son razonablemente correctos y son responsabilidad del emisor

COMISION ESTATAL DE LOS DERECHOS HUMANOS DE SINALOA

ESTADO ANALITICO DE PRESUPUESTO DE INGRESOS/CLASIFICACION FUENTE FINANCIAMIENTO A DE SEPTIEMBRE DE 2017

CLASIF. FUENTE FINANCIAMIENTO	Ingreso					Diferencia
	Estimado	Ampliaciones y Reducciones	Modificado	Devengado	Recaudado	
	(1)	(2)	(3 = 1 + 2)	(4)	(5)	

6 RECURSOS ESTATALES	25,280,736.00	1,648,399.60	26,929,135.60	19,459,882.00	19,459,882.00	-5,820,854.00
----------------------	---------------	--------------	---------------	---------------	---------------	---------------

Total	25,280,736.00		26,929,135.60		19,459,882.00	
--------------	----------------------	--	----------------------	--	----------------------	--

1,648,399.60

19,459,882.00

Ingresos excedentes

-5,820,854.00

MTRO. JOSE CARLOS ALVAREZ
ORTEGA

LIC. DANIELA VERDUGO MEJIA

LIC. MONICA BERNAL GUTIERREZ

PRESIDENTE

COORDINADORA ADMINISTRATIVA

SUPERVISOR DE CONTABILIDAD

Bajo protesta de decir verdad declaramos que los Estados Financieros y sus notas, son razonablemente correctos y son responsabilidad del emisor

COMISION ESTATAL DE LOS DERECHOS HUMANOS DE SINALOA

ESTADO ANALITICO DE PRESUPUESTO DE INGRESOS/CRI A DE SEPTIEMBRE DE 2017

CLASIF. RUBRO INGRESO	Ingreso					Diferencia
	Estimado	Ampliaciones y Reducciones	Modificado	Devengado	Recaudado	
	(1)	(2)	(3 = 1 + 2)	(4)	(5)	
900000 Transferencias, Asignaciones, Subsidios y Otras Ayudas	25,280,736.00	1,648,399.60	26,929,135.60	19,459,882.00	19,459,882.00	-5,820,854.00
910000 Transferencias Internas y Asignaciones al Sector Público	25,280,736.00	1,648,399.60	26,929,135.60	19,459,882.00	19,459,882.00	-5,820,854.00
910100 TRANSFERENCIAS ESTATALES	25,280,736.00	1,648,399.60	26,929,135.60	19,459,882.00	19,459,882.00	-5,820,854.00
910101 MINISTRACIONES	25,280,736.00	1,648,399.60	26,929,135.60	19,459,882.00	19,459,882.00	-5,820,854.00

Total

25,280,736.00

1,648,399.60

26,929,135.60

19,459,882.00

19,459,882.00

Ingresos excedentes

-5,820,854.00

MTRO. JOSE CARLOS ALVAREZ
ORTEGA

LIC.DANIELA VERDUGO MEJIA

LIC. MONICA BERNAL GUTIERREZ

PRESIDENTE

COORDINADORA ADMINISTRATIVA

SUPERVISOR DE CONTABILIDAD

Bajo protesta de decir verdad declaramos que los Estados Financieros y sus notas, son razonablemente correctos y son responsabilidad del emisor



COMISION ESTATAL DE LOS DERECHOS HUMANOS DE SINALOA
ESTADO ANALITICO DEL EJERCICIO DEL PRESUPUESTO DE EGRESOS
CLASIFICACION ADMINISTRATIVA
DEL 1 DE ENERO AL 30 DE SEPTIEMBRE DE 2017

(CIFRAS EN PESOS)

Concepto	Egresos					Subejercicio	
	Aprobado	Ampliaciones/ (Reducciones)	Modificado	Devengado	Pagado		
	(1)	(2)	3 = (1 + 2)	(4)	(5)		6 = (3 - 4)
20000	SECTOR PÚBLICO DE LAS ENTIDADES FEDERATIVAS	26,190,510.37	738,625.23	26,929,135.60	18,696,762.80	18,673,873.91	8,232,372.80
21000	SECTOR PÚBLICO NO FINANCIERO	26,190,510.37	738,625.23	26,929,135.60	18,696,762.80	18,673,873.91	8,232,372.80
21100	GOBIERNO GENERAL ESTATAL O DEL DISTRITO FEDERAL	26,190,510.37	738,625.23	26,929,135.60	18,696,762.80	18,673,873.91	8,232,372.80
21110	Gobierno Estatal o del Distrito Federal	26,190,510.37	738,625.23	26,929,135.60	18,696,762.80	18,673,873.91	8,232,372.80
21114	Órganos Autónomos	26,190,510.37	738,625.23	26,929,135.60	18,696,762.80	18,673,873.91	8,232,372.80
TOTAL DEL GASTO		26,190,510.37	738,625.23	26,929,135.60	18,696,762.80	18,673,873.91	8,232,372.80



COMISION ESTATAL DE LOS DERECHOS HUMANOS DE SINALOA
ESTADO ANALITICO DEL EJERCICIO DEL PRESUPUESTO DE EGRESOS
CLASIFICACION ADMINISTRATIVA
DEL 1 DE ENERO AL 30 DE SEPTIEMBRE DE 2017

(CIFRAS EN PESOS)

Concepto	Egresos					Subejercicio	
	Aprobado	Ampliaciones/ (Reducciones)	Modificado	Devengado	Pagado		
	(1)	(2)	3 = (1 + 2)	(4)	(5)		6 = (3 - 4)
20000	SECTOR PÚBLICO DE LAS ENTIDADES FEDERATIVAS	26,190,510.37	738,625.23	26,929,135.60	18,696,762.80	18,673,873.91	8,232,372.80
21000	SECTOR PÚBLICO NO FINANCIERO	26,190,510.37	738,625.23	26,929,135.60	18,696,762.80	18,673,873.91	8,232,372.80
21100	GOBIERNO GENERAL ESTATAL O DEL DISTRITO FEDERAL	26,190,510.37	738,625.23	26,929,135.60	18,696,762.80	18,673,873.91	8,232,372.80
21110	Gobierno Estatal o del Distrito Federal	26,190,510.37	738,625.23	26,929,135.60	18,696,762.80	18,673,873.91	8,232,372.80
21114	Órganos Autónomos	26,190,510.37	738,625.23	26,929,135.60	18,696,762.80	18,673,873.91	8,232,372.80
1	OPERATIVO	26,190,510.37	738,625.23	26,929,135.60	18,696,762.80	18,673,873.91	8,232,372.80
TOTAL DEL GASTO		26,190,510.37		26,929,135.60		18,673,873.91	
			738,625.23		18,696,762.80		8,232,372.80

Bajo protesta de decir verdad declaramos que la información aquí vertida es razonablemente correcta y es responsabilidad del emisor

MTRO. JOSE CARLOS ALVAREZ ORTEGA

LIC.DANIELA VERDUGO MEJIA

LIC. MONICA BERNAL GUTIERREZ

PRESIDENTE

COORDINADORA ADMINISTRATIVA

SUPERVISOR DE CONTABILIDAD



COMISION ESTATAL DE LOS DERECHOS HUMANOS DE SINALOA
ESTADO ANALITICO DEL EJERCICIO DEL PRESUPUESTO DE EGRESOS
CLASIFICACION ECONOMICA (POR TIPO DE GASTO)
DEL 1 DE ENERO AL 30 DE SEPTIEMBRE DE 2017

(CIFRAS EN PESOS)

Concepto	Egresos					Subejercicio
	Aprobado	Ampliaciones/ (Reducciones)	Modificado	Devengado	Pagado	
	(1)	(2)	3 = (1 + 2)	(4)	(5)	
1 Gasto Corriente	26,190,510.37	450,951.23	26,641,461.60	18,409,088.80	18,386,199.91	8,232,372.80
2 Gasto de Capital	-	287,674.00	287,674.00	287,674.00	287,674.00	-
3 Amortización de la deuda y disminución de pasivos	-	-	-	-	-	-
4 Pensiones y Jubilaciones	-	-	-	-	-	-
5 Participaciones	-	-	-	-	-	-
TOTAL DEL GASTO	26,190,510.37	738,625.23	26,929,135.60	18,696,762.80	18,673,873.91	8,232,372.80

Bajo protesta de decir verdad declaramos que la información aquí vertida es razonablemente correcta y es responsabilidad del emisor

MTRO. JOSE CARLOS ALVAREZ ORTEGA

LIC.DANIELA VERDUGO MEJIA

LIC. MONICA BERNAL GUTIERREZ

PRESIDENTE

COORDINADORA ADMINISTRATIVA

SUPERVISOR DE CONTABILIDAD



COMISION ESTATAL DE LOS DERECHOS HUMANOS DE SINALOA
ESTADO ANALITICO DEL EJERCICIO DEL PRESUPUESTO DE EGRESOS
CLASIFICACION POR OBJETO DEL GASTO (CAPITULO - CONCEPTO)
DEL 1 DE ENERO AL 30 DE SEPTIEMBRE DE 2017

(CIFRAS EN PESOS)

Concepto	Egresos					Subejercicio	
	Aprobado	Ampliaciones/ (Reducciones)	Modificado	Devengado	Pagado		
	(1)	(2)	3 = (1 + 2)	(4)	(5)		6 = (3 - 4)
100000	SERVICIOS PERSONALES	20,312,178.00	501,605.45	20,813,783.45	14,657,809.91	14,657,809.91	6,155,973.54
110000	REMUNERACIONES AL PERSONAL DE CARÁCTER PERMANENTE	8,172,000.00	-86,174.73	8,085,825.27	5,885,983.26	5,885,983.26	2,199,842.01
113000	Sueldos base al personal permanente	8,172,000.00	-86,174.73	8,085,825.27	5,885,983.26	5,885,983.26	2,199,842.01
130000	REMUNERACIONES ADICIONALES Y ESPECIALES	2,916,178.00	45,986.04	2,962,164.04	1,609,501.38	1,609,501.38	1,352,662.66
132000	Primas de vacaciones, dominical y gratificación de fin de año	1,944,178.00	117,368.17	2,061,546.17	988,445.39	988,445.39	1,073,100.78
134000	Compensaciones	972,000.00	-71,382.13	900,617.87	621,055.99	621,055.99	279,561.88
140000	SEGURIDAD SOCIAL	7,506,000.00	-134,803.49	7,371,196.51	5,341,618.35	5,341,618.35	2,029,578.16
141000	Aportaciones de seguridad social	7,362,000.00	-133,599.95	7,228,400.05	5,336,141.04	5,336,141.04	1,892,259.01
144000	Aportaciones para seguros	144,000.00	-1,203.54	142,796.46	5,477.31	5,477.31	137,319.15
150000	OTRAS PRESTACIONES SOCIALES Y ECONÓMICAS	1,718,000.00	676,597.63	2,394,597.63	1,820,706.92	1,820,706.92	573,890.71
152000	Indemnizaciones	-	665,331.99	665,331.99	665,331.99	665,331.99	-
154000	Prestaciones contractuales	1,718,000.00	11,265.64	1,729,265.64	1,155,374.93	1,155,374.93	573,890.71
200000	MATERIALES Y SUMINISTROS	1,179,260.00	-79,205.24	1,100,054.76	706,898.84	706,508.03	393,155.92
210000	MATERIALES	683,260.00	344.13	683,604.13	474,403.98	474,113.17	209,200.15
211000	Materiales, útiles y equipos menores de oficina	102,000.00	-4,342.57	97,657.43	65,853.55	65,853.55	31,803.88
214000	Materiales, útiles y equipos menores de tecnologías de la información y comunicaciones	120,000.00	16,059.69	136,059.69	90,538.29	90,538.29	45,521.40
215000	Material impreso e información digital	301,260.00	8,141.90	309,401.90	223,312.22	223,312.22	86,089.68
216000	Material de limpieza	60,000.00	25,416.11	85,416.11	39,630.92	39,340.11	45,785.19
218000	Materiales para el registro e identificación de bienes y personas	100,000.00	-44,931.00	55,069.00	55,069.00	55,069.00	-
260000	COMBUSTIBLES, LUBRICANTES Y ADITIVOS	396,000.00	-55,941.40	340,058.60	211,271.10	211,171.10	128,787.50



COMISION ESTATAL DE LOS DERECHOS HUMANOS DE SINALOA
ESTADO ANALITICO DEL EJERCICIO DEL PRESUPUESTO DE EGRESOS
CLASIFICACION POR OBJETO DEL GASTO (CAPITULO - CONCEPTO)
DEL 1 DE ENERO AL 30 DE SEPTIEMBRE DE 2017

(CIFRAS EN PESOS)

Concepto	Egresos					Subejercicio	
	Aprobado	Ampliaciones/ (Reducciones)	Modificado	Devengado	Pagado		
	(1)	(2)	3 = (1 + 2)	(4)	(5)		6 = (3 - 4)
261000	Combustibles, lubricantes y aditivos	396,000.00	-55,941.40	340,058.60	211,271.10	211,171.10	128,787.50
270000	VESTUARIO, BLANCOS, PRENDAS DE PROTECCIÓN Y ARTÍCULOS DEPORTIVOS	100,000.00	-30,003.45	69,996.55	14,828.28	14,828.28	55,168.27
271000	Vestuario y uniformes	100,000.00	-30,003.45	69,996.55	14,828.28	14,828.28	55,168.27
290000	HERRAMIENTAS, REFACCIONES Y ACCESORIOS MENORES	-	6,395.48	6,395.48	6,395.48	6,395.48	-
294000	Refacciones y accesorios menores de equipo de cómputo y tecnologías de la información	-	6,395.48	6,395.48	6,395.48	6,395.48	-
300000	SERVICIOS GENERALES	4,699,072.37	28,551.02	4,727,623.39	3,044,380.05	3,021,881.97	1,683,243.34
310000	SERVICIOS BÁSICOS	806,617.37	63,955.89	870,573.26	658,327.72	642,459.72	212,245.54
311000	Energía eléctrica	204,000.00	15,827.00	219,827.00	168,812.00	168,812.00	51,015.00
313000	Agua	36,000.00	-1,217.14	34,782.86	25,334.86	24,483.86	9,448.00
314000	Telefonía tradicional	151,250.00	610.00	151,860.00	113,110.00	112,561.00	38,750.00
315000	Telefonía celular	192,000.00	5,164.00	197,164.00	147,488.00	133,164.00	49,676.00
318000	Servicios postales y telegráficos	90,000.00	-19,712.20	70,287.80	47,723.84	47,679.84	22,563.96
319000	Servicios integrales y otros servicios	133,367.37	63,284.23	196,651.60	155,859.02	155,759.02	40,792.58
320000	SERVICIOS DE ARRENDAMIENTO	1,320,000.00	2,749.88	1,322,749.88	992,749.88	992,749.88	330,000.00
322000	Arrendamiento de edificios	1,320,000.00	-9,375.12	1,310,624.88	980,624.88	980,624.88	330,000.00
327000	Arrendamiento de activos intangibles	-	12,125.00	12,125.00	12,125.00	12,125.00	-
330000	SERVICIOS PROFESIONALES, CIENTÍFICOS, TÉCNICOS Y OTROS SERVICIOS	587,788.00	255,940.28	843,728.28	534,056.14	534,056.14	309,672.14
331000	Servicios legales, de contabilidad, auditoría y relacionados	587,788.00	51,288.36	639,076.36	505,004.22	505,004.22	134,072.14
332000	Servicios de diseño, arquitectura, ingeniería y actividades relacionadas	-	204,651.92	204,651.92	29,051.92	29,051.92	175,600.00
340000	SERVICIOS FINANCIEROS, BANCARIOS Y COMERCIALES	241,067.00	14,119.96	255,186.96	124,347.93	124,347.93	130,839.03
341000	Servicios financieros y bancarios	1,200.00	204.07	1,404.07	834.04	834.04	570.03



COMISION ESTATAL DE LOS DERECHOS HUMANOS DE SINALOA
ESTADO ANALITICO DEL EJERCICIO DEL PRESUPUESTO DE EGRESOS
CLASIFICACION POR OBJETO DEL GASTO (CAPITULO - CONCEPTO)
DEL 1 DE ENERO AL 30 DE SEPTIEMBRE DE 2017

(CIFRAS EN PESOS)

Concepto	Egresos					Subejercicio
	Aprobado	Ampliaciones/ (Reducciones)	Modificado	Devengado	Pagado	
	(1)	(2)	3 = (1 + 2)	(4)	(5)	
344000 Seguros de responsabilidad patrimonial y fianzas	10,200.00	1,603.92	11,803.92	7,553.92	7,553.92	4,250.00
345000 Seguro de bienes patrimoniales	229,667.00	12,311.97	241,978.97	115,959.97	115,959.97	126,019.00
350000 SERVICIOS DE INSTALACIÓN, REPARACIÓN, MANTENIMIENTO Y CONSERVACIÓN	167,600.00	26,024.18	193,624.18	139,535.75	138,097.35	54,088.43
351000 Conservación y mantenimiento menor de inmuebles	60,000.00	32,948.05	92,948.05	77,948.05	76,637.25	15,000.00
352000 Instalación, reparación y mantenimiento de mobiliario y equipo de administración, educacional y recreativo	48,000.00	-17,582.20	30,417.80	7,092.80	7,092.80	23,325.00
355000 Reparación y mantenimiento de equipo de transporte	59,600.00	10,658.33	70,258.33	54,494.90	54,367.30	15,763.43
360000 SERVICIOS DE COMUNICACIÓN SOCIAL Y PUBLICIDAD	720,000.00	-432,453.28	287,546.72	-	-	287,546.72
361000 Difusión por radio, televisión y otros medios de mensajes sobre programas y actividades gubernamentales	720,000.00	-432,453.28	287,546.72	-	-	287,546.72
370000 SERVICIOS DE TRASLADO Y VIÁTICOS	658,000.00	-71,376.19	586,623.81	294,387.32	289,195.64	292,236.49
371000 Pasajes aéreos	240,000.00	-42,459.65	197,540.35	92,496.96	88,025.28	105,043.39
372000 Pasajes terrestres	18,000.00	-110.21	17,889.79	12,348.01	11,628.01	5,541.78
375000 Viáticos en el país	400,000.00	-28,806.33	371,193.67	189,542.35	189,542.35	181,651.32
380000 SERVICIOS OFICIALES	54,000.00	130,506.96	184,506.96	153,891.97	153,891.97	30,614.99
381000 Gastos de ceremonial	-	129,438.66	129,438.66	129,438.66	129,438.66	-
385000 Gastos de representación	54,000.00	1,068.30	55,068.30	24,453.31	24,453.31	30,614.99
390000 OTROS SERVICIOS GENERALES	144,000.00	39,083.34	183,083.34	147,083.34	147,083.34	36,000.00
398000 Impuestos sobre nóminas y otros que se deriven de una relación laboral	144,000.00	39,083.34	183,083.34	147,083.34	147,083.34	36,000.00
500000 BIENES MUEBLES, INMUEBLES E INTANGIBLES	-	287,674.00	287,674.00	287,674.00	287,674.00	-
510000 MOBILIARIO Y EQUIPO DE ADMINISTRACIÓN	-	39,538.00	39,538.00	39,538.00	39,538.00	-



COMISION ESTATAL DE LOS DERECHOS HUMANOS DE SINALOA
ESTADO ANALITICO DEL EJERCICIO DEL PRESUPUESTO DE EGRESOS
CLASIFICACION POR OBJETO DEL GASTO (CAPITULO - CONCEPTO)
DEL 1 DE ENERO AL 30 DE SEPTIEMBRE DE 2017

(CIFRAS EN PESOS)

Concepto	Egresos					Subejercicio
	Aprobado	Ampliaciones/ (Reducciones)	Modificado	Devengado	Pagado	
	(1)	(2)	3 = (1 + 2)	(4)	(5)	
511000 Muebles de oficina y estantería	-	2,849.00	2,849.00	2,849.00	2,849.00	-
515000 Equipo de cómputo y de tecnologías de la información	-	36,689.00	36,689.00	36,689.00	36,689.00	-
540000 VEHÍCULOS Y EQUIPO DE TRANSPORTE	-	248,136.00	248,136.00	248,136.00	248,136.00	-
541000 Vehículos y equipo terrestre	-	248,136.00	248,136.00	248,136.00	248,136.00	-
TOTAL DEL GASTO	26,190,510.37		26,929,135.60		18,673,873.91	
		738,625.23		18,696,762.80		8,232,372.80

Bajo protesta de decir verdad declaramos que la información aquí vertida es razonablemente correcta y es responsabilidad del emisor

MTRO. JOSE CARLOS ALVAREZ ORTEGA

LIC.DANIELA VERDUGO MEJIA

LIC. MONICA BERNAL GUTIERREZ

PRESIDENTE

COORDINADORA ADMINISTRATIVA

SUPERVISOR DE CONTABILIDAD



COMISION ESTATAL DE LOS DERECHOS HUMANOS DE SINALOA
ESTADO ANALITICO DEL EJERCICIO DEL PRESUPUESTO DE EGRESOS
CLASIFICACION FUNCIONAL (FINALIDAD Y FUNCION)
DEL 1 DE ENERO AL 30 DE SEPTIEMBRE DE 2017

(CIFRAS EN PESOS)

Concepto	Egresos					Subejercicio
	Aprobado	Ampliaciones/ (Reducciones)	Modificado	Devengado	Pagado	
	(1)	(2)	3 = (1 + 2)	(4)	(5)	
100 GOBIERNO	26,190,510.37	738,625.23	26,929,135.60	18,696,762.80	18,673,873.91	8,232,372.80
120 JUSTICIA	26,190,510.37	738,625.23	26,929,135.60	18,696,762.80	18,673,873.91	8,232,372.80
TOTAL DEL GASTO	26,190,510.37		26,929,135.60		18,673,873.91	
		738,625.23		18,696,762.80		8,232,372.80

Bajo protesta de decir verdad declaramos que la información aquí vertida es razonablemente correcta y es responsabilidad del emisor

MTRO. JOSE CARLOS ALVAREZ ORTEGA

LIC.DANIELA VERDUGO MEJIA

LIC. MONICA BERNAL GUTIERREZ

PRESIDENTE

COORDINADORA ADMINISTRATIVA

SUPERVISOR DE CONTABILIDAD



(CIFRAS EN PESOS)

Concepto	Egresos					Subejercicio/ Diferencia
	Aprobado	Ampliaciones/ (Reducciones)	Modificado	Devengado	Pagado/ Recaudado	
	(1)	(2)	3 = (1 + 2)	(4)	(5)	
FINANCIAMIENTO						
Créditos Bancarios	0.00	0.00	0.00	0.00	0.00	0.00
Otros Instrumentos de Crédito	0.00	0.00	0.00	0.00	0.00	0.00
TOTAL DE FINANCIAMIENTO	0.00	0.00	0.00	0.00	0.00	0.00
AMORTIZACION						
Créditos Bancarios	0.00	0.00	0.00	0.00	0.00	0.00
Otros Instrumentos de Crédito	0.00	0.00	0.00	0.00	0.00	0.00
TOTAL DE AMORTIZACION	0.00	0.00	0.00	0.00	0.00	0.00
TOTAL DE ENDEUDAMIENTO NETO	0.00	0.00	0.00	0.00	0.00	0.00

Bajo protesta de decir verdad declaramos que la información aquí vertida es razonablemente correcta y es responsabilidad del emisor

MTRO. JOSE CARLOS ALVAREZ ORTEGA

LIC.DANIELA VERDUGO MEJIA

LIC. MONICA BERNAL GUTIERREZ

PRESIDENTE

COORDINADORA ADMINISTRATIVA

SUPERVISOR DE CONTABILIDAD



(CIFRAS EN PESOS)

Concepto	Egresos					Subejercicio/ Diferencia
	Aprobado	Ampliaciones/ (Reducciones)	Modificado	Devengado	Pagado/ Recaudado	
	(1)	(2)	3 = (1 + 2)	(4)	(5)	
INTERESES POR FINANCIAMIENTO						
Créditos Bancarios	0.00	0.00	0.00	0.00	0.00	0.00
Otros Instrumentos de Crédito	0.00	0.00	0.00	0.00	0.00	0.00
TOTAL DE INTERESES POR FINANCIAMIENTO	0.00	0.00	0.00	0.00	0.00	0.00
TOTAL DE INTERESES DE LA DEUDA	0.00	0.00	0.00	0.00	0.00	0.00

Bajo protesta de decir verdad declaramos que la información aquí vertida es razonablemente correcta y es responsabilidad del emisor

MTRO. JOSE CARLOS ALVAREZ ORTEGA

LIC.DANIELA VERDUGO MEJIA

LIC. MONICA BERNAL GUTIERREZ

PRESIDENTE

COORDINADORA ADMINISTRATIVA

SUPERVISOR DE CONTABILIDAD

COMISION ESTATAL DE LOS DERECHOS HUMANOS DE SINALOA

INDICADORES DE POSTURA FISCAL

AL MES DE SEPTIEMBRE DE 2017

Concepto	Estimado	Devengado	Pagado
I. Ingresos Presupuestarios (I=1+2)	19,459,882.00	19,459,882.00	19,459,882.00
1. Ingresos del Gobierno de la Entidad Federativa	19,459,882.00	19,459,882.00	19,459,882.00
2. Ingresos del Sector Paraestatal			
II. Egresos Presupuestarios (II=3+4)	19,459,882.00	18,696,762.80	18,673,873.91
3. Egresos del Gobierno de la Entidad Federativa	19,459,882.00	18,696,762.80	18,673,873.91
4. Egresos del Sector Paraestatal 2			
III. Balance Presupuestario (Superávit o Déficit) (III = I - II)	-	763,119.20	786,008.09

Concepto	Estimado	Devengado	Pagado
III. Balance presupuestario (Superávit o Déficit)		763,119.20	786,008.09
IV. Intereses, Comisiones y Gastos de la Deuda		-	-
V. Balance Primario (Superávit o Déficit) (V= III - IV)		763,119.20	786,008.09

Concepto	Estimado	Devengado	Pagado
A. Financiamiento	0	0	0
B. Amortización de la deuda	0	0	0
C. Endeudamiento ó desendeudamiento (C = A - B)	0	0	0



INFORMACIÓN PROGRAMÁTICA

COMISION ESTATAL DE LOS
DERECHOS HUMANOS

Comisión Estatal de Derechos Humanos **Cuenta Pública 2017**

SINALOA

(CIFRAS EN PESOS)

Clave	Concepto	Egresos					Subejercicio
		Aprobado	Ampliaciones/ (Reducciones)	Modificado	Devengado	Pagado	
		1	2	3 = (1 + 2)	4	5	
Programas							
	Subsidios: Sector Social y Privado o Entidades Federativas y Municipios	0.00	0.00	0.00	0.00	0.00	0.00
S	Sujetos a Reglas de Operación	-	-	-	-	-	-
U	Otros Subsidios	-	-	-	-	-	-
	Desempeño de las Funciones	26,190,510.37	738,625.23	26,929,135.60	18,696,762.80	18,673,873.91	8,232,372.80
A	Funciones de las Fuerzas Armadas (Únicamente bierno Federal)	-	-	-	-	-	-
E	Prestación de Servicios Públicos	26,190,510.37	738,625.23	26,929,135.60	18,696,762.80	18,673,873.91	8,232,372.80
B	Provisión de Bienes Públicos	-	-	-	-	-	-
P	Planeación, seguimiento y evaluación de políticas públicas	-	-	-	-	-	-
F	Promoción y fomento	-	-	-	-	-	-
G	Regulación y supervisión	-	-	-	-	-	-
R	Específicos	-	-	-	-	-	-
K	Proyectos de Inversión	-	-	-	-	-	-
	Administrativos y de Apoyo	0.00	0.00	0.00	0.00	0.00	0.00
M	Apoyo al proceso presupuestario y para mejorar la eficiencia institucional	-	-	-	-	-	-
O	Apoyo a la función pública y al mejoramiento de la gestión	-	-	-	-	-	-
W	Operaciones ajenas	-	-	-	-	-	-
	Compromisos	0.00	0.00	0.00	0.00	0.00	0.00
L	Obligaciones de cumplimiento de resolución jurisdiccional	-	-	-	-	-	-
N	Desastres Naturales	-	-	-	-	-	-
	Obligaciones	0.00	0.00	0.00	0.00	0.00	0.00
Y	Aportaciones a fondos de estabilización	-	-	-	-	-	-
J	Pensiones y jubilaciones	-	-	-	-	-	-
T	Aportaciones a la seguridad social	-	-	-	-	-	-
Z	Aportaciones a fondos de inversión y reestructura de pensiones	-	-	-	-	-	-
	Programas de Gasto Federalizado (Gobierno Federal)	0.00	0.00	0.00	0.00	0.00	0.00
I	Gasto Federalizado	-	-	-	-	-	-
C	Participaciones a entidades federativas y municipios	-	-	-	-	-	-
D	Costo financiero, deuda o apoyos a deudores y ahorradores de la banca	-	-	-	-	-	-
H	Adeudos de ejercicios fiscales anteriores	-	-	-	-	-	-
	Total del Gasto	26,190,510.37	738,625.23	26,929,135.60	18,696,762.80	18,673,873.91	8,232,372.80

Bajo protesta de decir verdad declaramos que la información aquí vertida es razonablemente correcta y es responsabilidad del emisor

MTRO. JOSE CARLOS ALVAREZ ORTEGA

LIC.DANIELA VERDUGO MEJIA

LIC. MONICA BERNAL GUTIERREZ

PRESIDENTE

COORDINADORA ADMINISTRATIVA

SUPERVISOR DE CONTABILIDAD



(CIFRAS EN PESOS)

Programas y Proyectos de Inversión	Clave	Costo Total	Egresos Aprobado	Egresos Modificado	Egresos Devengado	Egresos Pagado	Porcentaje de Avance 0			
							Deven/Aprob	Deven/Modif	Pagado/Aprob	Pagado/Modif
							A	B	C	D
Total		0.00	26,190,510.37	738,625.23	18,696,762.80	18,673,873.91	0.71	25.31	0.71	25.28
Programas de Inversión										
Programa de Inversión de Adquisiciones		0.00	0.00	0.00	0.00	0.00	0.00	0.00	0.00	0.00
Programa de Inversión de Mantenimiento		0.00	0.00	0.00	0.00	0.00	0.00	0.00	0.00	0.00
Otros Programas de Inversión		0.00	26,190,510.37	738,625.23	18,696,762.80	18,673,873.91	0.71	25.31	0.71	25.28
Programa de Estudios de Preinversión		0.00	0.00	0.00	0.00	0.00	0.00	0.00	0.00	0.00
Programas con Inversión Concluida										
Programa de Inversión de Adquisiciones		0.00	0.00	0.00	0.00	0.00	0.00	0.00	0.00	0.00
Programa de Inversión de Mantenimiento		0.00	0.00	0.00	0.00	0.00	0.00	0.00	0.00	0.00
Otros Programas de Inversión		0.00	26,190,510.37	738,625.23	18,696,762.80	18,673,873.91	0.71	25.31	0.71	25.28
Programa de Estudios de Preinversión		0.00	0.00	0.00	0.00	0.00	0.00	0.00	0.00	0.00
Programas con Inversión en Proceso										
Programa de Inversión de Adquisiciones		0.00	0.00	0.00	0.00	0.00	0.00	0.00	0.00	0.00
Programa de Inversión de Mantenimiento		0.00	0.00	0.00	0.00	0.00	0.00	0.00	0.00	0.00
Otros Programas de Inversión		0.00	0.00	0.00	0.00	0.00	0.00	0.00	0.00	0.00
Programa de Estudios de Preinversión		0.00	0.00	0.00	0.00	0.00	0.00	0.00	0.00	0.00
Proyectos de Inversión										
Proyecto de Inversión de Infraestructura Económica		0.00	0.00	0.00	0.00	0.00	0.00	0.00	0.00	0.00
Proyecto de Inversión de Infraestructura Social		0.00	0.00	0.00	0.00	0.00	0.00	0.00	0.00	0.00
Proyecto de Inversión de Infraestructura Gubernamental		0.00	0.00	0.00	0.00	0.00	0.00	0.00	0.00	0.00
Proyecto de Inversión de Inversión de Inmuebles		0.00	0.00	0.00	0.00	0.00	0.00	0.00	0.00	0.00
Proyectos con Inversión Concluida										
Proyecto de Inversión de Infraestructura Económica		0.00	0.00	0.00	0.00	0.00	0.00	0.00	0.00	0.00
Proyecto de Inversión de Infraestructura Social		0.00	0.00	0.00	0.00	0.00	0.00	0.00	0.00	0.00
Proyecto de Inversión de Infraestructura Gubernamental		0.00	0.00	0.00	0.00	0.00	0.00	0.00	0.00	0.00
Proyecto de Inversión de Inversión de Inmuebles		0.00	0.00	0.00	0.00	0.00	0.00	0.00	0.00	0.00
Proyectos con Inversión en Proceso										
Proyecto de Inversión de Infraestructura Económica		0.00	0.00	0.00	0.00	0.00	0.00	0.00	0.00	0.00
Proyecto de Inversión de Infraestructura Social		0.00	0.00	0.00	0.00	0.00	0.00	0.00	0.00	0.00
Proyecto de Inversión de Infraestructura Gubernamental		0.00	0.00	0.00	0.00	0.00	0.00	0.00	0.00	0.00
Proyecto de Inversión de Inversión de Inmuebles		0.00	0.00	0.00	0.00	0.00	0.00	0.00	0.00	0.00

Bajo protesta de decir verdad declaramos que la información aquí vertida es razonablemente correcta y es responsabilidad del emisor



(CIFRAS EN PESOS)

Programas y Proyectos de Inversión	Clave	Costo Total	Egresos Aprobado	Egresos Modificado	Egresos Devengado	Egresos Pagado	Porcentaje de Avance 0			
							Deven/Aprob	Deven/Modif	Pagado/Aprob	Pagado/Modif
							A	B	C	D
Total		0.00	26,190,510.37	738,625.23	18,696,762.80	18,673,873.91	0.71	25.31	0.71	25.28

MTRO. JOSE CARLOS ALVAREZ ORTEGA

LIC.DANIELA VERDUGO MEJIA

LIC. MONICA BERNAL GUTIERREZ

PRESIDENTE

COORDINADORA ADMINISTRATIVA

SUPERVISOR DE CONTABILIDAD



(CIFRAS EN PESOS)

Categoría Programática			Indicadores					Metas				Presupuesto (Pesos)						
			Denominación del Indicador	Nivel	Tipo	Dimensión a Medir	Unidad de Medida	Aprobada	Modificada	Alcanzada	Porcentaje de cumplimiento		Aprobado	Modificado	Devengado	Pagado	Porcentaje de Devengado	
Alc./Aprob	Alc./Modif	Deven/Aprob									Deven/Modif	Pagado/Aprob					Pagado/Modif	
F	SF	PP																

TOTAL DEL GASTO EN LOS PROGRAMAS PRESUPUESTARIOS ASOCIADOS A INDICADORES

TOTAL DEL GASTO EN LOS PROGRAMAS PRESUPUESTARIOS NO ASOCIADOS A INDICADORES

TOTAL DEL GASTO EN LOS PROGRAMAS PRESUPUESTARIOS POR ENTIDAD FISCALIZABLE

26,190,510.37	18,696,762.80	0.71	0.71
26,929,135.60	18,673,873.91	0.69	0.69

Bajo protesta de decir verdad declaramos que la información aquí vertida es razonablemente correcta y es responsabilidad del emisor

MTRO. JOSE CARLOS ALVAREZ ORTEGA

LIC.DANIELA VERDUGO MEJIA

LIC. MONICA BERNAL GUTIERREZ

PRESIDENTE

COORDINADORA ADMINISTRATIVA

SUPERVISOR DE CONTABILIDAD



INFORMACIÓN ADICIONAL

COMISION ESTATAL DE LOS
DERECHOS HUMANOS
SINALOA

Cuenta Pública
Comisión Estatal de Derechos Humanos **2017**



RELACIÓN DE BIENES QUE COMPONEN SU PATRIMONIO

Código	Descripción del Bien	Valor en Libros
51100	mobiliario y equipo de oficina	
1	Maquina de escribir electrica	0.00
2	Silla Secretarial	0.00
3	Mesa para impresora	0.00
4	MESA PARA IMPRESORA	0.00
5	Mesa grande p/computadora	0.00
6	MESA PARA IMPRESORA	0.00
7	Mesa para computadora	0.00
8	TV COLOR	0.00
9	MESA ESCRITORIO	0.00
10	MESA PARA COMÚTADORA	0.00
11	Archivero	0.00
12	Archivero	0.00
13	Archivero	0.00
14	Archivero	0.00
15	Archivero	0.00
16	Anaquele Metalico	0.00
17	Anaquele Metalico	0.00
18	Anaquele Metalico	0.00
19	Anaquele Metalico	0.00
20	Anaquele Metalico	0.00
21	Silla Visitante base trineo	0.00
22	SILLA VISITANTE BASE TRINEO	0.00
23	SILLA VISITANTE BASE TRINEO	0.00
24	MESA REDONDA DE 1.20 M	0.00
25	MESA REDONDA DE 1.20 M	0.00
26	SILLAS PARA SALA DE JUNTAS (11)	0.00
27	SILLAS PARA SALA DE JUNTAS (11)	0.00
28	SILLAS PARA SALA DE JUNTAS (11)	0.00
29	SILLAS PARA SALA DE JUNTAS (11)	0.00
30	Sillas para sala de juntas (11)	0.00
31	Sillas para sala de juntas (11)	0.00
32	SILLAS PARA SALA DE JUNTAS (11)	0.00
33	SILLAS PARA SALA DE JUNTAS (11)	0.00
34	SILLAS PARA SALA DE JUNTAS (11)	0.00
35	SILLAS PARA SALA DE JUNTAS (11)	0.00
36	SILLAS PARA SALA DE JUNTAS (11)	0.00
37	Sillon respaldo alto	0.00
38	Sillon respaldo alto	0.00
39	Silla p/visitante base trineo	0.00
40	Silla p/visitante base trineo	0.00
41	ESCRITORIO SEMIEJECUTIVO	0.00
42	ESCRITORIO SEMIEJECUTIVO	0.00
43	credenza 1.45x51	0.00
44	CREDENZA 1.45X51	0.00



RELACION DE BIENES QUE COMPONEN SU PATRIMONIO

Código	Descripción del Bien	Valor en Libros
45	CREDENZA 1.45X51	0.00
46	CREDENZA 1.45X51	0.00
47	CREDENZA 1.45X51	0.00
48	CREDENZA 1.45X51	0.00
49	SILLA PARA VISITANTE (15) SILLAS	0.00
50	Silla para visitante (15) sillas	0.00
51	Silla para visitante (15) sillas	0.00
52	SILLA PARA VISITANTE (15) SILLAS	0.00
53	SILLA PARA VISITANTE (15) SILLAS	0.00
54	SILLA PARA VISITANTE (15) SILLAS	0.00
55	SILLA PARA VISITANTE (15) SILLAS	0.00
56	SILLA PARA VISITANTE (15) SILLAS	0.00
57	SILLA PARA VISITANTE (15) SILLAS	0.00
58	SILLA PARA VISITANTE (15) SILLAS	0.00
59	Silla para visitante (15) sillas	0.00
60	Charola papelera de encino	0.00
61	CHAROLA PAPELERA DE ENCINO	0.00
62	CHAROLA PAPELERA DE ENCINO	0.00
63	CHAROLA PAPELERA DE ENCINO	0.00
64	CHAROLA PAPELERA DE ENCINO	0.00
65	CHAROLA PAPELERA DE ENCINO	0.00
66	CHAROLA PAPELERA DE ENCINO	0.00
67	CHAROLA PAPELERA DE ENCINO	0.00
68	CHAROLA PAPELERA DE ENCINO	0.00
69	CHAROLA PAPELERA DE ENCINO	0.00
70	CHAROLA PAPELERA DE ENCINO	0.00
71	CHAROLA PAPELERA DE ENCINO	0.00
72	CHAROLA PAPELERA DE ENCINO	0.00
73	Charola papelera de encino	0.00
74	CHAROLA PAPELERA DE ENCINO	0.00
75	CHAROLA PAPELERA DE ENCINO	0.00
76	ESCRITORIO SECRETARIAL 1.20X60 MTS.	0.00
77	escritorio secretarial 1.20x60 mts.	0.00
78	ESCRITORIO SECRETARIAL 1.20X60 MTS.	0.00
79	ESCRITORIO SECRETARIAL 1.20X60 MTS.	0.00
80	escritorio secretarial 1.20x60 mts.	0.00
81	ESCRITORIO SECRETARIAL 1.20X60 MTS.	0.00
82	ESCRITORIO SECRETARIAL 1.20X60 MTS.	0.00
83	Mesa para TV	0.00
84	Librero para credenza	0.00
85	LIBRERO ABIERTO 1.80.82X.33	0.00
86	Librero abierto 1.80.82x.33	0.00
87	Librero abierto 1.80.82x.33	0.00
88	Librero abierto 1.80.82x.33	0.00
89	Librero abierto 1.80.82x.33	0.00



COMISION ESTATAL DE LOS
DERECHOS HUMANOS
SINALOA

COMISION ESTATAL DE LOS DERECHOS HUMANOS DE SINALOA

RUPERTO L. PALIZA #566
MIGUEL ALEMAN CULIACAN, SINALOA.

RELACIÓN DE BIENES QUE COMPONEN SU PATRIMONIO

Código	Descripción del Bien	Valor en Libros
90	LIBRERO ABIERTO 1.80.82X.33	0.00
91	FRIGOBAR MODFB1052	0.00
92	ARCHIVERO DE 4 GAVETA	0.00
93	ARCHIVERO DE 4 GAVETA	0.00
94	ARCHIVERO DE 4 GAVETA	0.00
95	ARCHIVERO DE 4 GAVETA	0.00
96	JUEGO DE SALA	0.00
97	SILLA DE VISITA	0.00
98	sofa de tres pzas verde	0.00
99	VENTILADOR	0.00
100	ventilador	0.00
101	fax 1020	0.00
102	aire acondicionado 5tons	0.00
103	LIBRERO DE PINO	0.00
104	LIBRERO DE PINO	0.00
105	CREDENZA EJECUTIVA	0.00
106	MESA MULTIUSO	0.00
107	mesa de computo	0.00
108	librero tipo gabinete	0.00
109	silla secretarial	0.00
110	SILLA DE VISITA	0.00
111	SILLA DE VISITA	0.00
112	SILLA DE VISITA	0.00
113	ARCHIVERO DOS GAVETAS (2)	0.00
114	ARCHIVERO DOS GAVETAS (2)	0.00
115	escritorio secretarial	0.00
116	MESA MULTIUSO	0.00
117	MESA DE COMPUTO	0.00
118	LIBRERO TIPO GABINETE	0.00
119	SILLA SECRETARIAL	0.00
120	SILLA DE VISITA VERDE	0.00
121	archivero 4 gavetas	0.00
122	archivero 4 gavetas	0.00
123	FAX	0.00
124	ESCRITORIO BASICO	0.00
125	aire acondicionado	0.00
126	aire acondicionado 5 toneladas	0.00
127	archivero metalico	0.00
128	ARCHIVERO METALICO	0.00
129	archivero metalico	0.00
130	archivero metalico	0.00
131	MUEBLE DE COMPUTADORA DENVEER	0.00
132	ESTANTE METALICO 1.00X45	0.00
133	ESTANTE METALICO 1.00X45	0.00
134	estante metalico 1.00x45	0.00



RELACIÓN DE BIENES QUE COMPONEN SU PATRIMONIO

Código	Descripción del Bien	Valor en Libros
135	ESTANTE METALICO 1.00X45	0.00
136	ESTANTE METALICO 1.00X45	0.00
137	COPIADORA MITA KM 1650 DIGITAL	0.00
138	aspiradora	0.00
139	SILLA TAPISADA CON RESPALDO	0.00
140	silla tapisada con respaldo	0.00
141	EQUIPO DE SONIDO COMPLETO	0.00
142	CENTRAL TELEFONICA	0.00
143	ARCHIVERO MOBIL CON CERRADURA	0.00
144	FAX HP 1040	0.00
145	SILLON EJECUTIVO CON RESPALDO ALTO	0.00
146	conjunto ejec. Pentag. Chapa de raiz	0.00
147	sillon ejecutivo resp. Alto piel model max	0.00
148	silla de visita con base de trineo	0.00
149	silla de visita con base de trineo	0.00
150	BAFLE KRACK PLAT INYEC	0.00
151	BAJO KACK 15 TELA 8 OHM	0.00
152	DRIVER KACK 370 W PROFESIONAL	0.00
153	reloj checador digital dac 50 usuarios	0.00
154	LIBRERO TIPO GABINETE UNIVERSAL	140.88
155	LIBRERO TIPO GABINETE UNIVERSAL	140.88
156	LIBRERO TIPO GABINETE UNIVERSAL	140.88
157	LIBRERO TIPO GABINETE UNIVERSAL	140.88
158	LIBRERO TIPO GABINETE UNIVERSAL	140.88
159	LIBRERO TIPO GABINETE UNIVERSAL	140.88
160	sillon ejecutivo mod-aspén	93.92
161	sillonejecutivo mod-aspén	93.92
162	sillas secretariales modelo kappa-cpb	34.50
163	sillas secretariales modelo kappa-cpb	34.50
164	sillas secretariales modelo kappa-cpb	34.50
165	enfriador de agua	75.90
166	ESCRITORIO EJECUTIVO L3000	123.06
167	ESCRITORIO S SECRET. CON CAJONERA	86.65
168	SILLA PLEGABLE	12.09
169	SILLA PLEGABLE	12.09
170	SILLA PLEGABLE	12.09
171	SILLA PLEGABLE	12.09
172	SILLA PLEGABLE	12.09
173	SILLA PLEGABLE	12.09
174	silla plegable	12.09
175	SILLA PLEGABLE	12.09
176	SILLA PLEGABLE	12.09
177	SILLA PLEGABLE	12.09
178	silla plegable	12.09
179	silla plegable	12.09



RELACIÓN DE BIENES QUE COMPONEN SU PATRIMONIO

Código	Descripción del Bien	Valor en Libros
180	silla plegable	12.09
181	silla plegable	12.09
182	silla plegable	12.09
183	SILLA PLEGABLE	12.09
184	SILLA PLEGABLE	12.09
185	SILLA PLEGABLE	12.09
186	SILLA PLEGABLE	12.09
187	SILLA PLEGABLE	12.09
188	CREDENZA EJECUTIVA	115.59
189	sillas de espera de 3	48.50
190	SILLAS DE ESPERA DE 3	48.50
191	centro de computo lucerna	40.06
192	SILLA MOD- 2010-0	13.23
193	SILLA MOD- 2010-0 VERDE	13.23
194	SILLA MOD- 2010-0 VERDE	13.23
195	COPIADORA WORK CENTRE 4118	503.70
196	ESCRITORIO ITA 60 C	354.55
197	RETORNO EJECUTIVO ITA 61 C	170.56
198	CREDENZA ITA 63 C	354.55
199	LIBRERO ITA 64 C	245.82
200	MESA REDONDA ITA 10594R	157.35
201	Sillon ejecutivo alto piel ita 5057	150.63
202	SILLON VISITA NEGRO PIEL ITA 5060	129.53
203	MIC INHAL. MITZU UHF PAR	117.42
204	REPRODUCTOR DE CD MP3 SOUND TRAC	84.96
205	STAND P/MIC C BASE DE DE MESA	10.50
206	silla secretarial mod kappa	34.50
207	ESCRITORIO EJECUTIVO L-300	123.06
208	SILLA MOD- 2010-0 VERDE	13.23
209	escritorio secretarial con cajonera	86.65
210	silla secretarial kappa	34.50
211	SILLA SECRETARIAL KAPPA	34.50
212	librero tipo gabinete	140.88
213	MICROGRABADORA DIGITAL OLYMPUS	360.02
214	MAMPARA ITALIA MOD-A160122AP-1	351.15
215	MAMPARA ITALIA MOD-A160122AP-2	351.15
216	MAMPARA ITALIA MOD-A160122AP-3	351.15
217	MAMPARA ITALIA MOD-A160122AP-4	351.15
218	mampara italia mod-A160122Ap-5	351.15
219	mampara italia mod-A160122Ap-6	351.15
220	mampara italia mod-A160122Ap-7	351.15
221	mampara italia mod-A160122Ap-8	351.15
222	MAMPARA ITALIA MOD-A160122AP-9	351.15
223	MAMPARA ITALIA MOD-A160122AP-10	351.15
224	MAMPARA ITALIA MOD-A160122AP-11	351.15



RELACION DE BIENES QUE COMPONEN SU PATRIMONIO

Código	Descripción del Bien	Valor en Libros
225	MAMPARA ITALIA MOD-A160122AP-12	351.15
226	mampara italia mod-A160122Ap-13	351.15
227	MAMPARA ITALIA MOD-A160122AP-14	351.15
228	mampara italia mod-A160122Ap-15	351.15
229	mampara italia mod-A160122Ap-16	351.15
230	mampara italia mod-A160122Ap-17	351.15
231	mampara italia mod-A160122Ap-18	351.15
232	mampara italia mod-A160122Ap-19	351.15
233	mampara italia mod-A160122Ap-20	351.15
234	MAMPARA ITALIA CURVA M-APCUR160-1	496.69
235	MAMPARA ITALIA CURVA M-APCUR160-2	496.69
236	mampara italia curva m-APCUR160-3	496.69
237	mampara italia curva m-APCUR160-4	496.69
238	MAMPARA ITALIA CURVA M-APCUR160-5	496.69
239	MAMPARA ITALIA CURVA M-APCUR160-6	496.69
240	MAMPARA ITALIA CURVA M-APCUR160-7	496.69
241	mampara italia curva m-APCUR160-8	496.69
242	mampara italia curva m-APCUR160-9	496.69
243	mampara italia alum m-A172 SOP160-1	89.21
244	MAMPARA ITALIA ALUM M-A172 SOP160-2	89.21
245	mampara italia alum m-A172 SOP160-3	89.21
246	mampara italia alum m-A172 SOP160-4	89.21
247	recepcion principal italia m-M22op-1	917.54
248	recepcion principal italia m-M22op-2	917.54
249	recepcion adicional italia m-M220A	785.05
250	ARCHIVERO MULTIGAVETA ITALIA M-M305-1	362.09
251	ARCHIVERO MULTIGAVETA ITALIA M-M305-2	362.09
252	ARCHIVERO MULTIGAVETA ITALIA M-M305-3	362.09
253	ARCHIVERO MULTIGAVETA ITALIA M-M305-4	362.09
254	ARCHIVERO MULTIGAVETA ITALIA M-M305-5	362.09
255	archivero multigaveta italia m-M305-6	362.09
256	archivero multigaveta italia m-M305-7	362.09
257	archivero multigaveta italia m-M305-8	362.09
258	ARCHIVERO MULTIGAVETA ITALIA M-M305-9	362.09
259	ARCHIVERO MULTIGAVETA ITALIA M-M305-10	362.09
260	ARCHIVERO MULTIGAVETA ITALIA M-M305-11	362.09
261	archivero multigaveta italia m-M305-12	362.09
262	ARCHIVERO MULTIGAVETA ITALIA M-M305-13	362.09
263	ARCHIVERO MULTIGAVETA ITALIA M-M305-14	362.09
264	archivero multigaveta italia m-M305-15	362.09
265	archivero multigaveta italia m-M305-16	362.09
266	ARCHIVERO MULTIGAVETA ITALIA M-M305-17	362.09
267	archivero multigaveta italia m-M305-18	0.00
268	mesa delta italia alum m-M149cpu-1	467.71
269	MESA DELTA ITALIA ALUM M-M149CPU-2	467.71



RELACIÓN DE BIENES QUE COMPONEN SU PATRIMONIO

Código	Descripción del Bien	Valor en Libros
270	mesa delta italia alum m-M149cpu-3	467.71
271	mesa delta italia alum m-M149cpu-4	467.71
272	mesa delta italia alum m-M149cpu-5	467.71
273	mesa delta italia alum m-M149cpu-6	467.71
274	MESA DELTA ITALIA ALUM M-M149CPU-7	467.71
275	MESA DELTA ITALIA ALUM M-M149CPU-8	467.71
276	MESA DELTA ITALIA ALUM M-M149CPU-9	467.71
277	mesa delta italia alum m-M149cpu-10	467.71
278	mesa delta italia alum m-M149cpu-11	467.71
279	mesa delta italia alum m-M149cpu-12	467.71
280	MESA DELTA ITALIA ALUM M-M149CPU-13	467.71
281	MESA DELTA ITALIA ALUM M-M149CPU-14	467.71
282	MESA DELTA ITALIA ALUM M-M149CPU-15	467.71
283	MESA DELTA ITALIA ALUM M-M149CPU-16	467.71
284	MESA DELTA ITALIA ALUM M-M149CPU-17	467.71
285	escritorio de estudio italia m-186-1	142.18
286	escritorio de estudio italia m-186-2	142.18
287	escritorio de estudio italia m-186-3	142.18
288	escritorio de estudio italia m-186-4	142.18
289	escritorio de estudio italia m-186-5	0.00
290	escritorio de estudio italia m-186-6	142.18
291	mampara lateral italia alum m-M151-1	113.84
292	mampara lateral italia alum m-M151-2	113.84
293	esq.conector italia alum mod-A173	226.69
294	ISLA DE TRABAJO ITALIA ALUM M-M210CPU-1	680.23
295	ISLA DE TRABAJO ITALIA ALUM M-M210CPU-2	680.23
296	isla de trabajo italia alum m-M210cpu-3	680.23
297	ISLA DE TRABAJO ITALIA ALUM M-M210CPU-4	680.23
298	isla de trabajo italia alum m-M210cpu-5	680.23
299	ESCRIT. EJECUTIVO FORZZA ITALIA MOD-M145	1,117.68
300	RETORNO EJECUTIVO FORZZA ITALIA MOD-H165	384.64
301	ARMARIO ITALIA ALUM MOD-M116	1,137.64
302	sillon ejec. Ventto italia neg m-N261N-1	341.33
303	SILLON EJEC. VENTTO ITALIA NEG M-N261N-2	341.33
304	SILLON EJEC. VENTTO ITALIA NEG M-N261N-3	341.33
305	sillon ejec. Ventto italia neg m-N261N-4	341.33
306	sillon ejec. Ventto italia neg m-N261N-5	341.33
307	sillon ejec. Ventto italia neg m-N261N-6	341.33
308	sillon ejec. Ventto italia neg m-N261N-7	341.33
309	SILLON EJEC. VENTTO ITALIA NEG M-N261N-8	341.33
310	sillon ejec. Ventto italia neg m-N261N-9	341.33
311	sillon ejec. Ventto italia neg m-N261N-10	341.33
312	SILLON EJEC. VENTTO ITALIA NEG M-N261N-11	341.33
313	SILLON EJEC. VENTTO ITALIA NEG M-N261N-12	341.33
314	sillon ejec. Ventto italia neg m-N261N-13	341.33



RELACIÓN DE BIENES QUE COMPONEN SU PATRIMONIO

Código	Descripción del Bien	Valor en Libros
315	sillon ejec. Ventto italia neg m-N261N-14	341.33
316	SILLON EJEC. VENTTO ITALIA NEG M-N261N-15	341.33
317	sillon ejec. Ventto italia neg m-N261N-16	341.33
318	SILLON EJEC. VENTTO ITALIA NEG M-N261N-17	341.33
319	SILLON EJEC. VENTTO ITALIA NEG M-N261N-18	341.33
320	sillon ejec. Ventto italia neg m-N261N-19	341.33
321	SILLON EJEC. VENTTO ITALIA NEG M-N261N-20	341.33
322	silla genova italia negra mod-N122N-1	78.43
323	silla genova italia negra mod-N122N-2	78.43
324	SILLON FERRARA EJEC. ITALIA MOD-N370	400.57
325	silla secret.lazzio italia neg m-N260N-1	239.90
326	silla secret.lazzio italia neg m-N260N-2	239.90
327	SILLA SECRET.LAZZIO ITALIA NEG M-N260N-3	239.90
328	SILLA SECRET.LAZZIO ITALIA NEG M-N260N-4	239.90
329	JUEGO DE SALA PAPILLON 0 2560LL CHOCOLATE	2,357.47
330	Pantalla p/proyector c/tripie 1.45X1.1	596.56
331	PANTALLA P/PROYECTOR 92"X58" C/CONTROL REMOT.	1,260.62
332	STAND XEROX P/WORKCENTRE	673.37
333	Mesa Central Paris Tabaco	700.30
334	Mesa de Juntas Italia C21810	2,573.41
335	Silla Guenova Negra italia N122N ita4952-1	96.06
336	Silla Guenova Negra italia N122N ita4952-2	96.06
337	Silla Guenova Negra italia N122N ita4952-3	96.06
338	Silla Guenova Negra italia N122N ita4952-4	96.06
339	SILLA GUENOVA NEGRA ITALIA N122N ITA4952-5	96.06
340	SILLA GUENOVA NEGRA ITALIA N122N ITA4952-6	96.06
341	SILLA GUENOVA NEGRA ITALIA N122N ITA4952-7	96.06
342	SILLA GUENOVA NEGRA ITALIA N122N ITA4952-8	96.06
343	Silla Guenova Negra italia N122N ita4952-9	96.06
344	SILLA GUENOVA NEGRA ITALIA N122N ITA4952-10	96.06
345	LIBRERO COLGANTE MAPLE/ALUM ITALIA M175	487.51
346	Librero Colgante maple/alum italia M176	487.51
347	LIBRERO COLGANTE MAPLE/ALUM ITALIA M177	487.51
348	LIBRERO COLGANTE MAPLE/ALUM ITALIA M178	487.51
349	LIBRERO COLGANTE MAPLE/ALUM ITALIA M179	487.51
350	Librero Colgante maple/alum italia M180	487.51
351	Librero Colgante maple/alum italia M181	487.51
352	LIBRERO COLGANTE MAPLE/ALUM ITALIA M182	487.51
353	LIBRERO COLGANTE MAPLE/ALUM ITALIA M183	487.51
354	Librero Colgante maple/alum italia M184	487.51
355	Librero Colgante maple/alum italia M185	487.51
356	Librero Colgante maple/alum italia M186	487.51
357	Librero Colgante maple/alum italia M187	487.51
358	Librero Colgante maple/alum italia M188	487.51
359	Librero Colgante maple/alum italia M189	487.51



RELACIÓN DE BIENES QUE COMPONEN SU PATRIMONIO

Código	Descripción del Bien	Valor en Libros
360	Librero Colgante maple/alum italia M190	487.51
361	Librero Colgante maple/alum italia M191	487.51
362	Librero Colgante maple/alum italia M192	487.51
363	Librero Colgante maple/alum italia M193	487.51
364	Librero Colgante maple/alum italia M194	487.51
365	Librero Colgante maple/alum italia M195	487.51
366	MAMP. 160 122 AZUL PROF.ITALIA A160122AP	457.34
367	MAMP. 160 122 AZUL PROF.ITALIA A160122AP	457.34
368	MAMP. 160 122 POL AZUL PROF.ITALIA AP160061A	448.71
369	SILLON FERRARA TELA ITALIA N372ITA 534-1	437.83
370	SILLON FERRARA TELA ITALIA N372ITA 534-2	437.83
371	Sillon Ferrara tela italia N372ita 534-3	437.83
372	Sillon Ferrara tela italia N372ita 534-4	437.83
373	SILLON FERRARA TELA ITALIA N372ITA 534-5	437.83
374	SILLON FERRARA TELA ITALIA N372ITA 534-6	437.83
375	SILLON FERRARA TELA ITALIA N372ITA 534-7	437.83
376	Sillon Ferrara ejec alto italia N370 ita 530	492.40
377	Sillon Ferrara ejec alto italia N370 ita 530	492.40
378	Sillon ejec. San remo c/malla italia N251	676.89
379	Sillon ejec.san remo c/malla italiaN251 ITA522	676.89
380	Sillon ejec.san remo c/malla italiaN251 ITA522	676.89
381	Sillon ejec.san remo c/malla italiaN251 ITA522	676.89
382	Sillon ejec.san remo c/malla italiaN251 ITA522	676.89
383	Sillon ejec.san remo c/malla italiaN251 ITA522	676.89
384	Sillon ejec.san remo c/malla italiaN251 ITA522	676.89
385	Sillon ejec.san remo c/malla italiaN251 ITA522	676.89
386	Sillon ejec.san remo c/malla italiaN251 ITA522	676.89
387	Sillon ejec.san remo c/malla italiaN251 ITA522	676.89
388	Sillon ejec.san remo c/malla italiaN251 ITA522	676.89
389	SPAZIO LIBRERO DE PISO ABIERTO 1.80 CHERRY-1	697.11
390	SPAZIO LIBRERO DE PISO ABIERTO 1.80 CHERRY-2	697.11
391	SPAZIO LIBRERO DE PISO ABIERTO 1.80 CHERRY-3	697.11
392	SPAZIO LIBRERO DE PISO ABIERTO 1.80 CHERRY-4	697.11
393	SPAZIO LIBRERO DE PISO ABIERTO 1.80 CHERRY-5	697.11
394	MODULO DE ARCHI MOVIL MARCA GEBESA	34,007.99
395	CAMARA CANON EOSXSI 18-55	3,374.86
396	Central Telefonica, accesorios y materiales	14,837.73
397	ITALIA N370 SILLON FERRARA EJECUTIVO ALTO	533.24
398	Italia N370 Sillon Ferrara Ejecutivo alto	533.24
399	ITALIA N370 SILLON FERRARA EJECUTIVO ALTO	533.24
400	ITALIA N370 SILLON FERRARA EJECUTIVO ALTO	533.24
401	ITALIA N370 SILLON FERRARA EJECUTIVO ALTO	533.24
402	ITALIA N370 SILLON FERRARA EJECUTIVO ALTO	533.24
403	ITALIA N261N SILLON EJECUTIVO VENTTO	431.07
404	Italia N261N Sillon ejecutivo Ventto	431.07



RELACIÓN DE BIENES QUE COMPONEN SU PATRIMONIO

Código	Descripción del Bien	Valor en Libros
405	TELEFONO MULTILINEA MANOS LIBRES	500.14
406	TELEFONO INHALAMBRICO 5.8 GHZ CON CONT.	291.46
407	TELEFONO MULTILINEA MANOS LIBRES	520.44
408	TELEFONO MULT MANOS LIBRES KX77730	522.22
409	MODULO PORTATIL QUICK COUNTER	1,488.95
410	ENFRIADOR DE AGUA GENERAL ELECTRIC	1,028.74
411	ESCRITORIO DELTA ITALIA MAPLE ITA 801 149SK7	880.99
412	ESCRITORIO DELTA ITALIA MAPLE ITA 801 149SK7	880.99
413	ESCRITORIO DELTA ITALIA MAPLE ITA 801 149SK7	880.99
414	ARCHIVERO ITALIA MAPLE ITA002570 305	649.19
415	ARCHIVERO ITALIA MAPLE ITA002570 305	649.19
416	ARCHIVERO ITALIA MAPLE ITA002570 305	649.19
417	SILLON FERRARA ITALIA NEGRO ITA-530 N370	744.52
418	SILLON FERRARA ITALIA NEGRO ITA-530 N370	744.52
419	SILLON FERRARA ITALIA NEGRO ITA-530 N370	744.52
420	SILLA GUENOVA ITALIA NEGRO ITA4952 A122N	129.36
421	SILLA GUENOVA ITALIA NEGRO ITA4952 A122N	129.36
422	SILLA GUENOVA ITALIA NEGRO ITA4952 A122N	129.36
423	SILLA GUENOVA ITALIA NEGRO ITA4952 A122N	129.36
424	SILLA GUENOVA ITALIA NEGRO ITA4952 A122N	129.36
425	SILLA GUENOVA ITALIA NEGRO ITA4952 A122N	129.36
426	MESA DE CENTRO ITALIA MAPLE ITA1808 183	300.69
427	ARCHIVERO MARCA MAPLE ITALIA ITA00257AH 304 4GV	1,307.77
428	ARCHIVERO MARCA MAPLE ITALIA ITA00257AH 304 4GV	1,307.77
429	LIBRERO ALTO DE PISO SPAZIO 1.80 MAPLE GEB50047	1,327.11
430	LIBRERO ALTO DE PISO SPAZIO 1.80 MAPLE GEB50047	1,327.11
431	ENFRIADOR GE 10040929N01453 GXCF05D3	1,016.16
432	ARCHIVERO MARCA MAPLE ITALIA ITA00257AH 304 4GV	1,307.77
433	ARCHIVERO MARCA MAPLE ITALIA ITA00257AH 304 4GV	1,307.77
434	ARCHIVERO MARCA MAPLE ITALIA ITA00257AH 304 4GV	1,307.77
435	SILLON FERRARA ITALIA NEGRO ITA-530 N370	744.52
436	SILLON FERRARA ITALIA NEGRO ITA-530 N370	744.52
437	PATINETA MAPLE ITALIA ITA00279SKT	71.33
438	PATINETA MAPLE ITALIA ITA00279SKT	71.33
439	PATINETA MAPLE ITALIA ITA00279SKT	71.33
440	PATINETA MAPLE ITALIA ITA00279SKT	71.33
441	PATINETA MAPLE ITALIA ITA00279SKT	71.33
442	PATINETA MAPLE ITALIA ITA00279SKT	71.33
443	SILLA SECRETARIAL LAZZIO ITALIA NEGRA ITA 528 N260	363.20
444	ENFRIADOR GE 10040929N01191 GXCF05D3	1,016.15
445	ARCHIVERO MARCA MAPLE ITALIA ITA00257AH 304 4GV	1,307.77
446	ARCHIVERO MARCA MAPLE ITALIA ITA00257AH 304 4GV	1,307.77
447	ARCHIVERO MARCA MAPLE ITALIA ITA00257AH 304 4GV	1,307.77
448	MAMPARA DE PISO AZUL PROF. ALUMINIO ITALIA ITA4000 160122	657.35
449	MAMPARA DE PISO AZUL PROF. ALUMINIO ITALIA ITA4000 160122	657.35



RELACIÓN DE BIENES QUE COMPONEN SU PATRIMONIO

Código	Descripción del Bien	Valor en Libros
450	MAMPARA DE PISO AZUL PROF. ALUMINIO ITALIA ITA4000 160122	657.35
451	MAMPARA DE PISO AZUL PROF. ALUMINIO ITALIA ITA4000 160122	657.35
452	ARCHIVERO MOVIL MAPLE MCA. ITALIA ITA00250G 105	431.18
453	ARCHIVERO MOVIL MAPLE MCA. ITALIA ITA00250G 105	431.18
454	ARCHIVERO MOVIL MAPLE MCA. ITALIA ITA00250G 105	431.18
455	ARCHIVERO MOVIL MAPLE MCA. ITALIA ITA00250G 105	431.18
456	LIBRERO S/MAMPARA MAPLE ITALIA ITA4011 175	700.37
457	LIBRERO S/MAMPARA MAPLE ITALIA ITA4011 175	700.37
458	LIBRERO S/MAMPARA MAPLE ITALIA ITA4011 175	700.37
459	LIBRERO S/MAMPARA MAPLE ITALIA ITA4011 175	700.37
460	ESCRITORIO DELTA MAPLE ITA1801 149SKT	880.99
461	ESCRITORIO DELTA MAPLE ITA1801 149SKT	880.99
462	ESCRITORIO DELTA MAPLE ITA1801 149SKT	880.99
463	ESCRITORIO DELTA MAPLE ITA1801 149SKT	880.99
464	SILLON OPERATIVO VENTTO NEGRO MCA ITALIA ITA 525 N261	643.56
465	SILLON OPERATIVO VENTTO NEGRO MCA ITALIA ITA 525 N261	643.56
466	SILLON OPERATIVO VENTTO NEGRO MCA ITALIA ITA 525 N261	643.56
467	SILLON OPERATIVO VENTTO NEGRO MCA ITALIA ITA 525 N261	643.56
468	SILLON OPERATIVO VENTTO NEGRO MCA ITALIA ITA 525 N261	643.56
469	SILLON OPERATIVO VENTTO NEGRO MCA ITALIA ITA 525 N261	643.56
470	ESQUINERO CONECTOR DE ALUMINIO	124.88
471	ESQUINERO CONECTOR DE ALUMINIO	124.88
472	ESQUINERO CONECTOR DE ALUMINIO	124.88
473	ESQUINERO CONECTOR DE ALUMINIO	124.88
474	LIBRERO ALTO DE PISO SPAZIO PUERAS BAJAS MAPLE GRIS GEBESA	1,327.11
475	LIBRERO ALTO DE PISO SPAZIO PUERAS BAJAS MAPLE GRIS GEBESA	1,327.11
476	LIBRERO DE PISO SPAZIO ABIERTO ENTREPAÑOS MAPLE GRIS GEBESA	1,055.73
477	AIRE ACONDICIONADO MINI SPLIT 1 TONELADA MIRAGE SMEC1221X80710027	1,202.77
478	LIBRERO DE PISO ALTO MOD SPAZIO COLOR MAPLE/GRIS P/BAJAS	1,395.13
479	EQUIPO DE 1.5 MIRAGE S-EBF181A8011130006 MOD-EBF181A	1,919.41
480	ARCHIVERO MULTIGAVETAS 3 MAPLE/ALUM MOD-M305	787.98
481	Archivero Multigavetas 3 maple/alum mod-M305	787.98
482	SILLA VISITA GENOVASIN BRAZOS TELA NEGRA N122N	205.66
483	SILLA VISITA GENOVASIN BRAZOS TELA NEGRA N122N	205.66
484	SILLA VISITA GENOVASIN BRAZOS TELA NEGRA N122N	205.66
485	Silla Visita Genovasin brazos tela negra N122N	205.66
486	SILLA VISITA GENOVASIN BRAZOS TELA NEGRA N122N	205.66
487	SILLA VISITA GENOVASIN BRAZOS TELA NEGRA N122N	205.66
488	SILLA VISITA GENOVASIN BRAZOS TELA NEGRA N122N	205.66
489	SILLA VISITA GENOVASIN BRAZOS TELA NEGRA N122N	205.66
490	SILLA VISITA GENOVASIN BRAZOS TELA NEGRA N122N	205.66
491	SILLA VISITA GENOVASIN BRAZOS TELA NEGRA N122N	205.66
492	LIB ALTO ABIERTO 180*30 ARCE/GRIS INTSPZLI8A	1,282.22
493	BANCA TANDEM ASIENTO Y RESPALDO TELA NEGRA N379N	731.94
494	BANCA TANDEM ASIENTO Y RESPALDO TELA NEGRA N379N	732.04



RELACIÓN DE BIENES QUE COMPONEN SU PATRIMONIO

Código	Descripción del Bien	Valor en Libros
495	Lib alto ptas bajas 180*85*35 maple INTSPZLI8M	1,611.88
496	LIB ALTO PTAS BAJAS 180*85*35 MAPLE INTSPZLI8M	1,611.88
497	SILLA VISITA GENOVA SIN BRAZOS TELA NEGRA ITAN122N	205.66
498	SILLA VISITA GENOVA SIN BRAZOS TELA NEGRA ITAN122N	205.66
499	SILLA VISITA GENOVA SIN BRAZOS TELA NEGRA ITAN122N	205.66
500	SILLA VISITA GENOVA SIN BRAZOS TELA NEGRA ITAN122N	205.66
501	MESA DE CENTRO MAPLE/ALUMINIO N183	365.03
502	Archivero Movil 2 gavetas Maple Alum N106	523.34
503	Archivero Movil 2 gavetas Maple Alum N107	523.34
504	Archivero Movil 2 gavetas Maple Alum N108	523.34
505	ARCHIVERO MOVIL 2 GAVETAS MAPLE ALUM N109	523.34
506	ARCHIVERO MOVIL 2 GAVETAS MAPLE ALUM N110	523.34
507	Archivero Movil 2 gavetas Maple Alum N111	523.34
508	Librero colgante con chapa maple alum N175	850.42
509	Librero colgante con chapa maple alum N175	850.42
510	Archivero Melamina 4 gavetas maple alum N304	1,588.09
511	ARCHIVERO MELAMINA 4 GAVETAS MAPLE ALUM N305	1,588.09
512	ARCHIVERO MELAMINA 4 GAVETAS MAPLE ALUM N306	1,588.09
513	CREDENZA EJECUTIVA C/PUERTAS CHAPA CAOBA/ALUM C135	1,520.28
514	CREDENZA EJECUTIVA MAPLE/ALUM KCLASS03N	1,935.90
515	SILLÓN EJECUTIVO ALTO PIEL NEGRO OFFIHO OHE-65	947.70
516	Librero Alto Abierto Gebesa 1.80 Maple	1,597.24
517	Aire Acond. Mirage 1 Ton. Absolut Serie SMEC122X8051125225	2,544.84
518	AIRE ACOND. MIRAGE 1 TON. ABSOLUT SERIE SMEC122X8051128152	2,544.84
519	MESA REDONDA MAPLE ALUMINIO ITALIA M129 COD ITA129MMRE	947.76
520	Escritorio Delta Maple Aluminio Italia M149CPU	1,353.24
521	ARCHIVERO MOVIL DOS GAVETAS MAPLE ALUMINIO ITALIA M106	703.64
522	Sillon Ejecutivo Ferrara Baj Negro Italia N371N	1,219.62
523	Silla de Visita Genova Sin Brazos Negra Italia N122N	216.44
524	SILLA DE VISITA GENOVA SIN BRAZOS NEGRA ITALIA N122N	216.44
525	AIRE ACOND. MIRAGE 1.5 TON. ABSOLUT SMEC1821X8041102034	3,033.76
526	AIRE ACOND. MIRAGE 1 TON. ABSOLUT SERIE SMEC1221X8051116832	1,983.76
527	LIBRERO ALTO ABIERTO 1.80 MAPLE/ALUM GEBESA SPAZIO L18A COD-GEBSPZLAMP	1,684.30
528	ESCRITORIO DELTA MAPLE/ALUM ITALIA M149CPU COD ITA149MEDL	1,401.54
529	ESCRITORIO DELTA MAPLE/ALUM ITALIA M149CPU COD-ITA149MEDL	1,401.54
530	ARCHIVERO MOVIL 2 GAVETAS MAPLE/ALUM ITALIA M106 COD-ITA106MAMO	728.74
531	ARCHIVERO MOVIL 2 GAVETAS MAPLE/ALUM ITALIA M106 COD-ITA106MAMO	728.74
532	ARCHIVERO MOVIL 2 GAVETAS MAPLE/ALUM ITALIA M106 COD-ITA106MAMO	728.74
533	CESTO P/ BASURA DE ALUMINIO ITALIA A-121 COD-ITA121ACPB	62.42
534	"CESTO P/ BASURA DE ALUMINIO ITALIA A-121 COD-ITA121ACPB	62.42
535	SILLA VISITA GENOVA SIN BRAZOS TELA NEGRA ITALIA N122N COD-ITAN122NGE	224.14
536	SILLA VISITA GENOVA SIN BRAZOS TELA NEGRA ITALIA N122N COD-ITAN122NGE	224.14
537	SILLA VISITA GENOVA SIN BRAZOS TELA NEGRA ITALIA N122N COD-ITAN122NGE	224.14
538	SILLA VISITA GENOVA SIN BRAZOS TELA NEGRA ITALIA N122N COD-ITAN122NGE	224.14
539	SILLA VISITA GENOVA SIN BRAZOS TELA NEGRA ITALIA N122N COD-ITAN122NGE	224.14



RELACION DE BIENES QUE COMPONEN SU PATRIMONIO

Código	Descripción del Bien	Valor en Libros
540	SILLA VISITA GENOVA SIN BRAZOS TELA NEGRA ITALIA N122N COD-ITAN122NGE	224.14
541	MODULO "L" SIN PORTACPU Y SIN PATINETA MAPLE ITALIA M120S COD-ITA120SMLM	1,551.18
542	ARCHIVERO MELAMINA 4 GAVETAS MAPLE/ALUMINIO ITALIA M304 COD- ITA304MAR4	2,146.58
543	ARCHIVERO MELAMINA 4 GAVETAS MAPLE/ALUMINIO ITALIA M304 COD- ITA304MAR4	2,146.58
544	BANCA TANDEM ASIENYO Y RESPALDO TELA NEGRA ITALIA N379N COD- ITAN379NBT	989.47
545	ENFRIADOR DE AGUA DOS LLAVES (F Y C) GENERAL ELECTRIC GXCF06D COD- GEL06DE2LB	1,176.86
546	LIBRERO COLGANTE CON CHAPA MAPLE / ALUMINIO ITALIA M175 COD- ITA175MLCC	1,149.24
547	SILLON EJECUTIVO FERRARA BAJO TELA NEGRO ITALIA N371N COD- ITA371NSET	1,263.16
548	SILLON EJECUTIVO FERRARA BAJO TELA NEGRO ITALIA N371N COD- ITA371NSET	1,263.16
549	SILLON EJECUTIVO FERRARA BAJO TELA NEGRO ITALIA N371N COD- ITA371NSET	1,263.16
550	POSTE P/MAMPARA 1.60 ITALIA A272 COD- ITAA272PPM	407.50
551	POSTE P/MAMPARA 1.60 ITALIA A272 COD- ITAA272PPM	407.50
552	LIBRERO COLGANTE CON CHAPA MAPLE/ALUMINIO ITALIA M175 COD- ITA175MLCC	1,149.24
553	LIBRERO BAJO MINI FORTTE MAPLE/ALUMINIO ITALIA M181 COD- ITA181MLFB	668.17
554	Aire Acond. Minisplit Marca Mirage Absolut 2 ton S-EXF261D8051214008	3,875.20
555	Italia M149SKTW mod. Delta c/t, patineta y canaleta maple ITA149SKWM	1,515.52
556	Italia M149SKTW mod. Delta c/t, patineta y canaleta maple ITA149SKWM	1,515.52
557	Italia N371N Sillón Ejecutivo Ferrara bajo tela negro ITA371NSET	1,306.70
558	Italia N371N Sillón Ejecutivo Ferrara bajo tela negro ITA371NSET	1,306.70
559	Italia N122 Silla Visita Genova sin brazos tela negra ITAN122NGE	237.44
560	Italia N122 Silla Visita Genova sin brazos tela negra ITAN122NGE	237.44
561	Italia N122 Silla Visita Genova sin brazos tela negra ITAN122NGE	237.44
562	Italia N122 Silla Visita Genova sin brazos tela negra ITAN122NGE	237.44
563	GENERAL ELECTRIC GXCF04F ENFRIADOR DE AGUA 3 LLAVES BLANCO GELO4FE3LB	1,621.60
564	Italia N379N Banca Tandem Asiento y respaldo tela negra ITAN379NBT	1,023.55
565	Italia M106 Archivero Movil 2 gavetas maple /alum ITA106MAMO	753.84
566	Italia M106 Archivero Movil 2 gavetas maple /alum ITA106MAMO	753.84
567	Italia M175 Librero Colgante con chapa maple/aluminio ITA175MLCC	1,188.84
568	Italia M175 Librero Colgante con chapa maple/aluminio ITA175MLCC	1,188.84
569	Italia AP160120AE Mampara c/Policarbonato Azul Electrico ITAA270AEP	1,223.06
570	Italia AP160120AE Mampara c/Policarbonato Azul Electrico ITAA270AEP	1,223.06
571	Italia A399 Soporte Eliptico porta mampara 1.60 alum ITAA399SEA	421.54
572	Italia A399 Soporte Eliptico porta mampara 1.60 alum ITAA399SEA	421.54
573	ITALIA M175 LIBRERO COLGANTE CON CHAPA MAPLE/ALUM ITA175MLCC	1,188.84
574	Amplificador portatil c/mic inalambrico y lector sd mod AMP-012	745.41
575	Archivero movil 2 gavetas Maple Aluminio Italia M106	791.67
576	Archivero movil 2 gavetas Maple Aluminio Italia M106	791.67
577	PORTA CPU TIPO PATINETA MAPLE ALUMINIO ITALIA MSKT	190.35
578	PORTA CPU TIPO PATINETA MAPLE ALUMINIO ITALIA MSKT	190.35
579	PORTA CPU TIPO PATINETA MAPLE ALUMINIO ITALIA MSKT	190.35
580	PORTA CPU TIPO PATINETA MAPLE ALUMINIO ITALIA MSKT	190.35
581	PORTA CPU TIPO PATINETA MAPLE ALUMINIO ITALIA MSKT	190.35
582	Archivero Melamina 4 Gavetas Maple Aluminio Italia M304	2,432.45
583	Archivero Melamina 4 Gavetas Maple Aluminio Italia M304	2,432.45
584	MODULO DELTA CON PORTA TECLADO Y PORTA CPU MOD 149 SKT	1,559.68



RELACIÓN DE BIENES QUE COMPONEN SU PATRIMONIO

Código	Descripción del Bien	Valor en Libros
585	Modulo Delta con Porta Teclado y Porta cpu Mod 149 SKT	1,559.68
586	MODULO DELTA CON PORTA TECLADO Y PORTA CPU MOD 149 SKT	1,559.68
587	MAMPARA DE PISO PRIVATT DE 90X160CMS MOD-16090	1,243.52
588	MAMPARA DE PISO PRIVATT DE 90X160CMS MOD-16090	1,243.52
589	Mampara de piso Privatt de 90x160cms Mod-16090	1,243.52
590	Mampara de piso Privatt de 90x160cms Mod-16090	1,243.52
591	MAMPARA DE PISO PRIVATT DE 60X160, MOD-16060	874.60
592	Mampara de piso Privatt de 60X160, Mod-16060	874.60
593	Soporte Lateral en i de 160 cms Mod 272	294.52
594	Soporte Lateral en i de 160 cms Mod 272	294.52
595	LIBRERO COLGANTE CON CERRADURA DE 116X38X46 CMS MOD 175	1,223.80
596	Librero Colgante con Cerradura de 116x38x46 cms Mod 175	1,223.80
597	LIBRERO COLGANTE CON CERRADURA DE 116X38X46 CMS MOD 175	1,223.80
598	ARCHIVERO DE 3 GAVETAS DE 50X59X75 MOD 305	1,206.64
599	Archivero de 3 Gavetas de 50x59x75 Mod 305	1,206.64
600	ARCHIVERO DE 3 GAVETAS DE 50X59X75 MOD 305	1,206.64
601	CREDENZA CON PUERTAS CORREDIZAS 140X50X75 MOD-135	2,187.00
602	SILLÓN OPERATIVO VENTTO MOD-N261	950.28
603	Sillón Operativo Ventto Mod-N261	950.28
604	SILLÓN OPERATIVO VENTTO MOD-N261	950.28
605	SILLA DE VISITA MOD-N122 GENOVA SIN BRAZOS	239.72
606	SILLA DE VISITA MOD-N122 GENOVA SIN BRAZOS	239.72
607	Silla de Visita Mod-N122 Genova sin Brazos	239.72
608	Silla de Visita Mod-N122 Genova sin Brazos	239.72
609	SILLA DE VISITA MOD-N122 GENOVA SIN BRAZOS	239.72
610	SILLA DE VISITA MOD-N122 GENOVA SIN BRAZOS	239.72
611	MODULO DELTA CON PORTA TECLADO Y PORTA CPU MOD 149 SKT	1,559.68
612	LIBRERO COLGANTE CON CERRADURA DE 116X38X46 CMS MOD 175	1,223.80
613	ARCHIVERO DE 3 GAVETAS DE 50X59X75 MOD 305	1,206.64
614	SILLÓN OPERATIVO VENTTO MOD-N261 CON BRAZOS	950.28
615	SILLA DE VISITA MOD-N122 GENOVA SIN BRAZOS	239.72
616	SILLA DE VISITA MOD-N122 GENOVA SIN BRAZOS	239.72
617	MODULO DELTA CON PORTA TECLADO Y PORTA CPU MOD 149 SKT	1,559.68
618	Modulo Delta con Porta Teclado y Porta cpu Mod 149 SKT	1,559.68
619	Modulo Delta con Porta Teclado y Porta cpu Mod 149 SKT	1,559.68
620	Modulo Delta con Porta Teclado y Porta cpu Mod 149 SKT	1,559.68
621	Modulo Delta con Porta Teclado y Porta cpu Mod 149 SKT	1,559.68
622	Modulo Delta con Porta Teclado y Porta cpu Mod 149 SKT	1,559.68
623	Modulo Delta con Porta Teclado y Porta cpu Mod 149 SKT	1,559.68
624	Modulo Delta con Porta Teclado y Porta cpu Mod 149 SKT	1,559.68
625	MODULO DELTA CON PORTA TECLADO Y PORTA CPU MOD 149 SKT	1,559.68
626	MODULO DELTA CON PORTA TECLADO Y PORTA CPU MOD 149 SKT	1,559.68
627	Modulo Delta con Porta Teclado y Porta cpu Mod 149 SKT	1,559.68
628	MODULO DELTA CON PORTA TECLADO Y PORTA CPU MOD 149 SKT	1,559.68
629	ARCHIVERO DE 3 GAVETAS DE 50X59X75 MOD 305	1,206.64



RELACIÓN DE BIENES QUE COMPONEN SU PATRIMONIO

Código	Descripción del Bien	Valor en Libros
630	Archivero de 3 Gavetas de 50x59x75 Mod 305	1,206.64
631	Archivero de 3 Gavetas de 50x59x75 Mod 305	1,206.64
632	Archivero de 3 Gavetas de 50x59x75 Mod 305	1,206.64
633	ARCHIVERO DE 3 GAVETAS DE 50X59X75 MOD 305	1,206.64
634	Archivero de 3 Gavetas de 50x59x75 Mod 305	1,206.64
635	Archivero de 3 Gavetas de 50x59x75 Mod 305	1,206.64
636	Archivero de 3 Gavetas de 50x59x75 Mod 305	1,206.64
637	ARCHIVERO DE 3 GAVETAS DE 50X59X75 MOD 305	1,206.64
638	ARCHIVERO DE 3 GAVETAS DE 50X59X75 MOD 305	1,206.64
639	Archivero de 3 Gavetas de 50x59x75 Mod 305	1,206.64
640	ARCHIVERO DE 3 GAVETAS DE 50X59X75 MOD 305	1,206.64
641	Mampara de piso Privatt de 120x160cms Mod-160120	1,312.28
642	MAMPARA DE PISO PRIVATT DE 120X160CMS MOD-160120	1,312.28
643	MAMPARA DE PISO PRIVATT DE 120X160CMS MOD-160120	1,312.28
644	MAMPARA DE PISO PRIVATT DE 120X160CMS MOD-160120	1,312.28
645	Mampara de piso Privatt de 120x160cms Mod-160120	1,312.28
646	MAMPARA DE PISO PRIVATT DE 120X160CMS MOD-160120	1,312.28
647	MAMPARA DE PISO PRIVATT DE 120X160CMS MOD-160120	1,312.28
648	MAMPARA DE PISO PRIVATT DE 120X160CMS MOD-160120	1,312.28
649	MAMPARA DE PISO PRIVATT DE 120X160CMS MOD-160120	1,312.28
650	MAMPARA DE PISO PRIVATT DE 120X160CMS MOD-160120	1,312.28
651	MAMPARA DE PISO PRIVATT DE 120X160CMS MOD-160120	1,312.28
652	Mampara de piso Privatt de 120x160cms Mod-160120	1,312.28
653	Poste Conector de 160 cms Mod 173	244.20
654	Poste Conector de 160 cms Mod 173	244.20
655	Poste Conector de 160 cms Mod 173	244.20
656	SOPORTE LATERAL DE I DE 160 CMS MOD 272	294.52
657	SOPORTE LATERAL DE I DE 160 CMS MOD 272	294.52
658	SOPORTE LATERAL DE I DE 160 CMS MOD 272	294.52
659	SOPORTE LATERAL DE I DE 160 CMS MOD 272	294.52
660	SOPORTE LATERAL DE I DE 160 CMS MOD 272	294.52
661	SOPORTE LATERAL DE I DE 160 CMS MOD 272	294.52
662	SOPORTE LATERAL DE I DE 160 CMS MOD 272	294.52
663	SOPORTE LATERAL DE I DE 160 CMS MOD 272	294.52
664	Soporte Lateral de I de 160 cms Mod 272	294.52
665	SOPORTE LATERAL DE I DE 160 CMS MOD 272	294.52
666	Soporte Lateral de I de 160 cms Mod 272	294.52
667	SOPORTE LATERAL DE I DE 160 CMS MOD 272	294.52
668	LIBRERO COLGANTE CON CERRADURA DE 116X38X46 CMS MOD 175	1,223.80
669	Librero Colgante con Cerradura de 116x38x46 cms Mod 175	1,223.80
670	Librero Colgante con Cerradura de 116x38x46 cms Mod 175	1,223.80
671	Librero Colgante con Cerradura de 116x38x46 cms Mod 175	1,223.80
672	Librero Colgante con Cerradura de 116x38x46 cms Mod 175	1,223.80
673	Librero Colgante con Cerradura de 116x38x46 cms Mod 175	1,223.80
674	Librero Colgante con Cerradura de 116x38x46 cms Mod 175	1,223.80



RELACIÓN DE BIENES QUE COMPONEN SU PATRIMONIO

Código	Descripción del Bien	Valor en Libros
675	Librero Colgante con Cerradura de 116x38x46 cms Mod 175	1,223.80
676	LIBRERO COLGANTE CON CERRADURA DE 116X38X46 CMS MOD 175	1,223.80
677	LIBRERO COLGANTE CON CERRADURA DE 116X38X46 CMS MOD 175	1,223.80
678	Librero Colgante con Cerradura de 116x38x46 cms Mod 175	1,223.80
679	LIBRERO COLGANTE CON CERRADURA DE 116X38X46 CMS MOD 175	1,223.80
680	Sillón Operativo Ventto Mod-N261	950.28
681	Sillón Operativo Ventto Mod-N261	950.28
682	Sillón Operativo Ventto Mod-N261	950.28
683	Sillón Operativo Ventto Mod-N261	950.28
684	Sillón Operativo Ventto Mod-N261	950.28
685	Sillón Operativo Ventto Mod-N261	950.28
686	Sillón Operativo Ventto Mod-N261	950.28
687	Sillón Operativo Ventto Mod-N261	950.28
688	SILLÓN OPERATIVO VENTTO MOD-N261	950.28
689	SILLÓN OPERATIVO VENTTO MOD-N261	950.28
690	Sillón Operativo Ventto Mod-N261	950.28
691	SILLÓN OPERATIVO VENTTO MOD-N261	950.28
692	Modulo Delta con Porta Teclado y Porta cpu Mod 149 SKT	1,559.68
693	MODULO DELTA CON PORTA TECLADO Y PORTA CPU MOD 149 SKT	1,559.68
694	Modulo Delta con Porta Teclado y Porta cpu Mod 149 SKT	1,559.68
695	MODULO DELTA CON PORTA TECLADO Y PORTA CPU MOD 149 SKT	1,559.68
696	MODULO DELTA CON PORTA TECLADO Y PORTA CPU MOD 149 SKT	1,559.68
697	Modulo Delta con Porta Teclado y Porta cpu Mod 149 SKT	1,559.68
698	MAMPARA DE PISO PRIVATT DE 90X160, MOD-16090	1,243.52
699	MAMPARA DE PISO PRIVATT DE 90X160, MOD-16090	1,243.52
700	Mampara de piso Privatt de 90X160, Mod-16090	1,243.52
701	Mampara de piso Privatt de 90X160, Mod-16090	1,243.52
702	Mampara de piso Privatt de 90X160, Mod-16090	1,243.52
703	Mampara de piso Privatt de 90X160, Mod-16090	1,243.52
704	Soporte Lateral de l de 160 cms Mod 272	294.52
705	SOPORTE LATERAL DE l DE 160 CMS MOD 272	294.52
706	SOPORTE LATERAL DE l DE 160 CMS MOD 272	294.52
707	Librero Colgante con Cerradura de 116x38x46 cms Mod 175	1,223.80
708	LIBRERO COLGANTE CON CERRADURA DE 116X38X46 CMS MOD 175	1,223.80
709	Librero Colgante con Cerradura de 116x38x46 cms Mod 175	1,223.80
710	LIBRERO COLGANTE CON CERRADURA DE 116X38X46 CMS MOD 175	1,223.80
711	LIBRERO COLGANTE CON CERRADURA DE 116X38X46 CMS MOD 175	1,223.80
712	Librero Colgante con Cerradura de 116x38x46 cms Mod 175	1,223.80
713	Archivero de 3 Gavetas de 50x59x75 Mod 305	1,206.64
714	ARCHIVERO DE 3 GAVETAS DE 50X59X75 MOD 305	1,206.64
715	Archivero de 3 Gavetas de 50x59x75 Mod 305	1,206.64
716	ARCHIVERO DE 3 GAVETAS DE 50X59X75 MOD 305	1,206.64
717	ARCHIVERO DE 3 GAVETAS DE 50X59X75 MOD 305	1,206.64
718	Archivero de 3 Gavetas de 50x59x75 Mod 305	1,206.64
719	SILLÓN OPERATIVO VENTTO MOD-N261	950.28



RELACIÓN DE BIENES QUE COMPONEN SU PATRIMONIO

Código	Descripción del Bien	Valor en Libros
720	SILLÓN OPERATIVO VENTTO MOD-N261	950.28
721	Sillón Operativo Ventto Mod-N261	950.28
722	SILLÓN OPERATIVO VENTTO MOD-N261	950.28
723	SILLÓN OPERATIVO VENTTO MOD-N261	950.28
724	Sillón Operativo Ventto Mod-N261	950.28
725	Enfriador de Agua de dos llaves Mod GXCF06	1,413.44
726	Credenza con Puertas Corredizas 140x50x75 Mod135	2,187.00
727	Modulo L Escritorio Peninsular Cubierta Lateral Mod 120SKT con Porta Teclado y CPU	2,082.00
728	Credenza Ejecutiva Mod KLASS03 160x50x75 cms	2,886.04
729	Libreo ejecutivo sobre Credenza Mod KLASS04 160x100x42	1,986.60
730	Archivero de 3 Gavetas de 50x59x75 Mod 305	1,206.64
731	SILLÓN EJECUTIVO MOD N370	1,172.32
732	Silla de Visita Mod N132D con Brazos	398.76
733	Silla de Visita Mod N132D con Brazos	398.76
734	Mesa Redonda para 4 Personas Mod 129 de 100x75 cms	1,106.76
735	Silla de Visita Mod N132D con Brazos	398.76
736	Silla de Visita Mod N132D con Brazos	398.76
737	Silla de Visita Mod N132D con Brazos	398.76
738	Silla de Visita Mod N132D con Brazos	398.76
739	MODULO DELTA CON PORTA TECLADO Y PORTA CPU MOD 149 SKT	1,559.68
740	Modulo Delta con Porta Teclado y Porta cpu Mod 149 SKT	1,559.68
741	LIBRERO COLGANTE CON CERRADURA DE 116X38X46 CMS MOD 175	1,223.80
742	LIBRERO COLGANTE CON CERRADURA DE 116X38X46 CMS MOD 175	1,223.80
743	ARCHIVERO DE 3 GAVETAS DE 50X59X75 MOD 305	1,206.64
744	ARCHIVERO DE 3 GAVETAS DE 50X59X75 MOD 305	1,206.64
745	SILLÓN OPERATIVO VENTTO MOD-N261 CON BRAZOS	950.28
746	SILLÓN OPERATIVO VENTTO MOD-N261 CON BRAZOS	950.28
747	Peninsula Ejecutiva de 17x70x75 cms mod-114	1,350.44
748	ISLA DE TRABAJO DE 150/150X75 CMS MOD-210SKT	2,214.28
749	ARCHIVERO DE 3 GAVETAS DE 50X59X75 MOD 305	1,206.64
750	SILLÓN EJECUTIVO MOD-N370	1,171.68
751	Silla de Visita Mod A 132 D con Brazos	398.76
752	SILLA DE VISITA MOD A 132 D CON BRAZOS	398.76
753	SILLÓN DE VISITA FERRARA MOD-N372	946.56
754	SILLÓN DE VISITA FERRARA MOD-N372	946.56
755	SILLÓN DE VISITA FERRARA MOD-N372	946.56
756	SILLÓN DE VISITA FERRARA MOD-N372	946.56
757	SILLÓN DE VISITA FERRARA MOD-N372	946.56
758	SILLÓN DE VISITA FERRARA MOD-N372	946.56
759	Atril de 110x55 cms	1,301.52
760	Silla de Visita Mod-N122 Genova sin Brazos	239.72
761	Silla de Visita Mod-N122 Genova sin Brazos	239.72
762	Silla de Visita Mod-N122 Genova sin Brazos	239.72
763	Silla de Visita Mod-N122 Genova sin Brazos	239.72
764	Silla de Visita Mod-N122 Genova sin Brazos	239.72



RELACION DE BIENES QUE COMPONEN SU PATRIMONIO

Código	Descripción del Bien	Valor en Libros
765	Silla de Visita Mod-N122 Genova sin Brazos	239.72
766	Silla de Visita Mod-N122 Genova sin Brazos	239.72
767	Silla de Visita Mod-N122 Genova sin Brazos	239.72
768	Silla de Visita Mod-N122 Genova sin Brazos	239.72
769	Silla de Visita Mod-N122 Genova sin Brazos	239.72
770	Silla de Visita Mod-N122 Genova sin Brazos	239.72
771	Silla de Visita Mod-N122 Genova sin Brazos	239.72
772	Silla de Visita Mod-N122 Genova sin Brazos	239.72
773	Silla de Visita Mod-N122 Genova sin Brazos	239.72
774	Silla de Visita Mod-N122 Genova sin Brazos	239.72
775	Silla de Visita Mod-N122 Genova sin Brazos	239.72
776	Silla de Visita Mod-N122 Genova sin Brazos	239.72
777	Silla de Visita Mod-N122 Genova sin Brazos	239.72
778	Silla de Visita Mod-N122 Genova sin Brazos	239.72
779	Silla de Visita Mod-N122 Genova sin Brazos	239.72
780	Silla de Visita Mod-N122 Genova sin Brazos	239.72
781	Silla de Visita Mod-N122 Genova sin Brazos	239.72
782	Silla de Visita Mod-N122 Genova sin Brazos	239.72
783	Silla de Visita Mod-N122 Genova sin Brazos	239.72
784	Silla de Visita Mod-N122 Genova sin Brazos	239.72
785	Silla de Visita Mod-N122 Genova sin Brazos	239.72
786	Silla de Visita Mod-N122 Genova sin Brazos	239.72
787	Silla de Visita Mod-N122 Genova sin Brazos	239.72
788	Silla de Visita Mod-N122 Genova sin Brazos	239.72
789	Silla de Visita Mod-N122 Genova sin Brazos	239.72
790	Silla de Visita Mod-N122 Genova sin Brazos	239.72
791	Silla de Visita Mod-N122 Genova sin Brazos	239.72
792	Silla de Visita Mod-N122 Genova sin Brazos	239.72
793	Silla de Visita Mod-N122 Genova sin Brazos	239.72
794	Silla de Visita Mod-N122 Genova sin Brazos	239.72
795	Silla de Visita Mod-N122 Genova sin Brazos	239.72
796	Silla de Visita Mod-N122 Genova sin Brazos	239.72
797	Silla de Visita Mod-N122 Genova sin Brazos	239.72
798	Silla de Visita Mod-N122 Genova sin Brazos	239.72
799	Silla de Visita Mod-N122 Genova sin Brazos	239.72
800	Silla de Visita Mod-N122 Genova sin Brazos	239.72
801	Silla de Visita Mod-N122 Genova sin Brazos	239.72
802	Silla de Visita Mod-N122 Genova sin Brazos	239.72
803	Silla de Visita Mod-N122 Genova sin Brazos	239.72
804	Silla de Visita Mod-N122 Genova sin Brazos	239.72
805	Silla de Visita Mod-N122 Genova sin Brazos	239.72
806	Silla de Visita Mod-N122 Genova sin Brazos	239.72
807	Silla de Visita Mod-N122 Genova sin Brazos	239.72
808	Silla de Visita Mod-N122 Genova sin Brazos	239.72
809	Silla de Visita Mod-N122 Genova sin Brazos	239.72



RELACIÓN DE BIENES QUE COMPONEN SU PATRIMONIO

Código	Descripción del Bien	Valor en Libros
810	Silla de Visita Mod-N122 Genova sin Brazos	239.72
811	Silla de Visita Mod-N122 Genova sin Brazos	239.72
812	Silla de Visita Mod-N122 Genova sin Brazos	239.72
813	Silla de Visita Mod-N122 Genova sin Brazos	239.72
814	Mesa para Capacitación Abatible Mod-217 de 150x60x75 cms	1,370.80
815	Mesa para Capacitación Abatible Mod-217 de 150x60x75 cms	1,370.80
816	Mesa para Capacitación Abatible Mod-217 de 150x60x75 cms	1,370.80
817	Mesa para Capacitación Abatible Mod-217 de 150x60x75 cms	1,370.80
818	Mesa para Capacitación Abatible Mod-217 de 150x60x75 cms	1,370.80
819	Mesa para Capacitación Abatible Mod-217 de 150x60x75 cms	1,370.80
820	Mesa para Capacitación Abatible Mod-217 de 150x60x75 cms	1,370.80
821	Mesa para Capacitación Abatible Mod-217 de 150x60x75 cms	1,370.80
822	Mesa para Capacitación Abatible Mod-217 de 150x60x75 cms	1,370.80
823	Mesa para Capacitación Abatible Mod-217 de 150x60x75 cms	1,370.80
824	Mesa para Capacitación Abatible Mod-217 de 150x60x75 cms	1,370.80
825	Mesa para Capacitación Abatible Mod-217 de 150x60x75 cms	1,370.80
826	Mesa para Capacitación Abatible Mod-217 de 150x60x75 cms	1,370.80
827	Mesa para Capacitación Abatible Mod-217 de 150x60x75 cms	1,370.80
828	Mesa para Capacitación Abatible Mod-217 de 150x60x75 cms	1,370.80
829	Mesa para Capacitación Abatible Mod-217 de 150x60x75 cms	1,370.80
830	Mesa para Capacitación Abatible Mod-217 de 150x60x75 cms	1,370.80
831	Mesa para Capacitación Abatible Mod-217 de 150x60x75 cms	1,370.80
832	Mesa para Capacitación Abatible Mod-217 de 150x60x75 cms	1,370.80
833	Mesa para Capacitación Abatible Mod-217 de 150x60x75 cms	1,370.80
834	Mesa para Capacitación Abatible Mod-217 de 150x60x75 cms	1,370.80
835	Mesa para Capacitación Abatible Mod-217 de 150x60x75 cms	1,370.80
836	Mesa para Capacitación Abatible Mod-217 de 150x60x75 cms	1,370.80
837	Mesa para Capacitación Abatible Mod-217 de 150x60x75 cms	1,370.80
838	Mesa para Capacitación Abatible Mod-217 de 150x60x75 cms	1,370.80
839	Mesa para Capacitación Abatible Mod-217 de 150x60x75 cms	1,370.80
840	Mesa para Capacitación Abatible Mod-217 de 150x60x75 cms	1,370.80
841	Modulo Delta con Porta Teclado y Porta cpu Mod 149 SKT	1,559.68
842	MODULO DELTA CON PORTA TECLADO Y PORTA CPU MOD 149 SKT	1,559.68
843	MODULO DELTA CON PORTA TECLADO Y PORTA CPU MOD 149 SKT	1,559.68
844	MODULO DELTA CON PORTA TECLADO Y PORTA CPU MOD 149 SKT	1,559.68
845	MAMPARA DE PISO PRIVATT DE 90X160CMS MOD-16090	1,243.52
846	MAMPARA DE PISO PRIVATT DE 90X160CMS MOD-16090	1,243.52
847	MAMPARA DE PISO PRIVATT DE 90X160CMS MOD-16090	1,243.52
848	MAMPARA DE PISO PRIVATT DE 90X160CMS MOD-16090	1,243.52
849	MAMPARA DE PISO PRIVATT DE 90X160CMS MOD-16090	1,243.52
850	MAMPARA DE PISO PRIVATT DE 90X160CMS MOD-16090	1,243.52
851	Mampara de piso Privatt de 90x160cms Mod-16090	1,243.52
852	Mampara de piso Privatt de 90x160cms Mod-16090	1,243.52
853	MAMPARA DE PISO PRIVATT DE 60X160CMS MOD-16060	874.60
854	MAMPARA DE PISO PRIVATT DE 60X160CMS MOD-16060	874.60



RELACIÓN DE BIENES QUE COMPONEN SU PATRIMONIO

Código	Descripción del Bien	Valor en Libros
855	MAMPARA DE PISO PRIVATT DE 60X160CMS MOD-16060	874.60
856	MAMPARA DE PISO PRIVATT DE 60X160CMS MOD-16060	874.60
857	Soporte Lateral en I mod-272 de 160 cms	294.52
858	SOPORTE LATERAL EN I MOD-272 DE 160 CMS	294.52
859	SOPORTE LATERAL EN I MOD-272 DE 160 CMS	294.52
860	SOPORTE LATERAL EN I MOD-272 DE 160 CMS	294.52
861	Librero Colgante con Cerradura de 116x38x46 cms Mod 175	1,223.80
862	LIBRERO COLGANTE CON CERRADURA DE 116X38X46 CMS MOD 175	1,223.80
863	LIBRERO COLGANTE CON CERRADURA DE 116X38X46 CMS MOD 175	1,223.80
864	LIBRERO COLGANTE CON CERRADURA DE 116X38X46 CMS MOD 175	1,223.80
865	Archivero de 3 Gavetas de 50x59x75 Mod 305	1,206.64
866	ARCHIVERO DE 3 GAVETAS DE 50X59X75 MOD 305	1,206.64
867	ARCHIVERO DE 3 GAVETAS DE 50X59X75 MOD 305	1,206.64
868	ARCHIVERO DE 3 GAVETAS DE 50X59X75 MOD 305	1,206.64
869	Sillón Operativo Ventto Mod-N261	950.28
870	SILLÓN OPERATIVO VENTTO MOD-N261	950.28
871	SILLÓN OPERATIVO VENTTO MOD-N261	950.28
872	SILLÓN OPERATIVO VENTTO MOD-N261	950.28
873	Mampara de piso Privatt de 90X160 cms mod-CUR16	1,961.12
874	MAMPARA DE PISO PRIVATT DE 90X160 CMS MOD-CUR16	1,961.12
875	MAMPARA DE PISO PRIVATT DE 90X160 CMS MOD-CUR16	1,961.12
876	MAMPARA DE PISO PRIVATT DE 90X160 CMS MOD-CUR16	1,961.12
877	Silla de Visita Mod-N122 Genova sin Brazos	239.72
878	Silla de Visita Mod-N122 Genova sin Brazos	239.72
879	SILLA DE VISITA MOD-N122 GENOVA SIN BRAZOS	239.72
880	SILLA DE VISITA MOD-N122 GENOVA SIN BRAZOS	239.72
881	SILLA DE VISITA MOD-N122 GENOVA SIN BRAZOS	239.72
882	SILLA DE VISITA MOD-N122 GENOVA SIN BRAZOS	239.72
883	SILLA DE VISITA MOD-N122 GENOVA SIN BRAZOS	239.72
884	SILLA DE VISITA MOD-N122 GENOVA SIN BRAZOS	239.72
885	Sillon Operativo Ventto Mod-N261 con Brazos	950.28
886	Banca de 3 plazas mod N379N	1,053.36
887	Banca de 3 plazas mod N379N	1,053.36
888	Banca de 3 plazas mod N379N	1,053.36
889	Enfriador de Agua de dos llaves mod-GXCF06	1,413.44
890	Mesa Central Mod-183 de 100x50x45 cms	543.84
891	Mesa Cuadrada de 75x80 cms mod-c-702	979.60
892	Mesa Cuadrada de 75x80 cms mod-c-702	979.60
893	Silla de Visita Mod-A262 sin Brazos	398.76
894	Silla de Visita Mod-A262 sin Brazos	398.76
895	Silla de Visita Mod-A262 sin Brazos	398.76
896	Silla de Visita Mod-A262 sin Brazos	398.76
897	Silla de Visita Mod-A262 sin Brazos	398.76
898	Silla de Visita Mod-A262 sin Brazos	398.76
899	Silla de Visita Mod-A262 sin Brazos	398.76



RELACIÓN DE BIENES QUE COMPONEN SU PATRIMONIO

Código	Descripción del Bien	Valor en Libros
900	Silla de Visita Mod-A262 sin Brazos	398.76
901	Mueble Exhibidor para folletos de 180x85x30 cms novafit	2,235.28
902	LIBRERO ALTO DE 85X35X240 CMS NOVAFIT	2,563.60
903	LIBRERO ALTO DE 85X35X240 CMS NOVAFIT	2,563.60
904	LIBRERO ALTO DE 85X35X240 CMS NOVAFIT	2,563.60
905	LIBRERO ALTO DE 85X35X240 CMS NOVAFIT	2,563.60
906	LIBRERO ALTO DE 85X35X240 CMS NOVAFIT	2,563.60
907	Modulo de Recepción Principal de 179x84x16 cms Mod-220P	3,057.76
908	ARCHIVERO DE 3 GAVETAS DE 50X59X75 MOD 305	1,206.64
909	SILLON OPERATIVO VENTTO MOD-N261 CON BRAZOS	950.28
910	MODULO DELTA CON PORTA TECLADO Y PORTA CPU MOD 149 SKT	1,559.68
911	MODULO DELTA CON PORTA TECLADO Y PORTA CPU MOD 149 SKT	1,559.68
912	MAMPARA DE PISO PRIVATT DE 90X160CMS MOD-16090	1,243.52
913	MAMPARA DE PISO PRIVATT DE 90X160CMS MOD-16090	1,243.52
914	MAMPARA DE PISO PRIVATT DE 60X160, MOD-16060	874.60
915	SOPORTE LATERAL EN I DE 160 CMS MOD 272	294.52
916	Librero colgante con cerradura de 116x38x46 cms mod 175	1,223.80
917	Librero colgante con cerradura de 116x38x46 cms mod 175	1,223.80
918	ARCHIVERO DE 3 GAVETAS DE 50X59X75 MOD 305	1,206.64
919	Archivero de 3 Gavetas de 50x59x75 Mod 305	1,206.64
920	SILLON OPERATIVO VENTTO MOD-N261 CON BRAZOS	950.28
921	Sillon Operativo Ventto Mod-N261 con Brazos	950.28
922	SILLA DE VISITA MOD-N122 GENOVA SIN BRAZOS	239.72
923	SILLA DE VISITA MOD-N122 GENOVA SIN BRAZOS	239.72
924	Silla de Visita Mod-N122 Genova sin Brazos	239.72
925	Silla de Visita Mod-N122 Genova sin Brazos	239.72
926	MAMPARA DE PISO PRIVATT DE 90X160CMS MOD-CUR16	1,989.95
927	Mampara de piso Privatt de 90x160cms Mod-cur16	1,989.95
928	SILLA DE VISITA MOD-A-132D CON BRAZOS	404.61
929	SILLA DE VISITA MOD-A-132D CON BRAZOS	404.61
930	SILLA DE VISITA MOD-A-132D CON BRAZOS	404.61
931	SILLA DE VISITA MOD-A-132D CON BRAZOS	404.61
932	MICROFONO SHURE MX412/S	2,041.41
933	Teléfono inalámbrico c/diadema tecnología dect 6.0	1,515.90
934	FUENTE DE PODER PARA CONMUTADOR PANASONIC	2,745.66
935	MESA REDONDA NAPOLES 719 DE 75 CM DE ALTURA Y 110 CMS MAPLE	1,301.16
936	SILLON MILAN CON DESCANSA BRAZO MOD A132D TELA NEGRA	422.16
937	SILLON MILAN CON DESCANSA BRAZO MOD A132D TELA NEGRA	422.16
938	SILLON MILAN CON DESCANSA BRAZO MOD A132D TELA NEGRA	422.16
939	SILLON MILAN CON DESCANSA BRAZO MOD A132D TELA NEGRA	422.16
1169	BAFLE MARCA COMUNITY XP500 07587	537.13
1170	BAFLE MARCA COMUNITY XP500 103873	537.13
1171	BAFLE MARCA COMUNITY XP500 103876	537.13
1172	BAFLE MARCA COMUNITY XP500 103999	537.13
1173	DESPACHADOR DE AGUA MARCA PURESА HCR-300 3384245	113.59



RELACIÓN DE BIENES QUE COMPONEN SU PATRIMONIO

Código	Descripción del Bien	Valor en Libros
1174	SILLON VISITA NEGRO PIEL ITA 5060	129.53
1180	ESTUFA MABE	3,649.72
1181	REFRIGERADOR MABE	2,600.58
1244	CREDENZA EJECUTIVA C/PUERTAS Y CHAPA MAPLE/ALUM MOD ITALIA M135	2,931.56
1245	ARCHIVERO MELAMINA 4 GAVETAS MAPLE/ALUMNIO MODELO ITALIA M304	3,062.16
1246	SOPORTE ELIPTICO PARA MAMPARA 1.60 ALUMINIO MODELO ITALIA A399	602.60
1247	MAMPARA PISO 160 X 90 AZUL PROF/ALUMINIO MODELO ITALIA A160090AP	1,666.44
1248	MAMPARA PISO 160 X 90 AZUL PROF/ALUMINIO MODELO ITALIA A160090AP	1,644.48
1252	MESA DE JUNTAS GERENCIAL ITALIA M118	2,076.66
1253	SILLA DE VISITA MIT C/ BRAZOS RESPALDO MALLA NEGRO ITALIA 706N	978.99
1254	SILLA DE VISITA MIT C/ BRAZOS RESPALDO MALLA NEGRO ITALIA 706N	978.99
1255	SILLA DE VISITA MIT C/ BRAZOS RESPALDO MALLA NEGRO ITALIA 706N	978.99
1256	SILLA DE VISITA MIT C/ BRAZOS RESPALDO MALLA NEGRO ITALIA 706N	978.99
1257	SILLA DE VISITA MIT C/ BRAZOS RESPALDO MALLA NEGRO ITALIA 706N	978.99
1258	SILLA DE VISITA MIT C/ BRAZOS RESPALDO MALLA NEGRO ITALIA 706N	978.99
1259	CARRO DE COMPUTO FORLI MAPLE /ALUMINIO ITALIA M641	992.60
1260	ARCHIVERO MELAMINA 4 GAVETAS MAPLE / ALUMINIO ITALIA M304	3,172.34
1261	ARCHIVERO MELAMINA 4 GAVETAS MAPLE / ALUMINIO ITALIA M304	3,172.34
1262	ARCHIVERO MELAMINA 4 GAVETAS MAPLE / ALUMINIO ITALIA M304	3,172.34
1263	ARCHIVERO MELAMINA 4 GAVETAS MAPLE / ALUMINIO ITALIA M304	3,172.34
1264	ARCHIVERO HORIZONTAL 2 GAVETAS MAPLE/ ALUMINIO ITALIA M642	2,650.31
1265	ARCHIVERO HORIZONTAL 2 GAVETAS MAPLE/ ALUMINIO ITALIA M642	2,650.31
1266	ARCHIVERO MELAMINA 4 GAVETAS MAPLE / ALUMINIO ITALIA M304	3,172.34
1267	ARCHIVERO MELAMINA 4 GAVETAS MAPLE / ALUMINIO ITALIA M304	3,172.34
1268	ARCHIVERO MELAMINA 4 GAVETAS MAPLE / ALUMINIO ITALIA M304	3,172.34
1269	SILLON EJECUTIVO FERRARA BAJO TELA NEGRO ITALIA N371N	1,469.48
1280	POSTE METALICO 220 CMS CAL 14 GRIS OFIK P220	62.41
1281	POSTE METALICO 220 CMS CAL 14 GRIS OFIK P220	62.41
1282	POSTE METALICO 220 CMS CAL 14 GRIS OFIK P220	62.41
1283	POSTE METALICO 220 CMS CAL 14 GRIS OFIK P220	62.41
1284	POSTE METALICO 220 CMS CAL 14 GRIS OFIK P220	62.41
1285	POSTE METALICO 220 CMS CAL 14 GRIS OFIK P220	62.41
1286	POSTE METALICO 220 CMS CAL 14 GRIS OFIK P220	62.41
1287	POSTE METALICO 220 CMS CAL 14 GRIS OFIK P220	62.41
1288	ENTREPAÑO METALICO 85X35 CMS CAL 22 GRIS OFIK E8530	65.73
1289	ENTREPAÑO METALICO 85X35 CMS CAL 22 GRIS OFIK E8530	65.73
1290	ENTREPAÑO METALICO 85X35 CMS CAL 22 GRIS OFIK E8530	42.15
1291	ENTREPAÑO METALICO 85X35 CMS CAL 22 GRIS OFIK E8530	23.58
1292	ENTREPAÑO METALICO 85X35 CMS CAL 22 GRIS OFIK E8530	65.73
1293	ENTREPAÑO METALICO 85X35 CMS CAL 22 GRIS OFIK E8530	65.73
1294	ENTREPAÑO METALICO 85X35 CMS CAL 22 GRIS OFIK E8530	65.73
1295	ENTREPAÑO METALICO 85X35 CMS CAL 22 GRIS OFIK E8530	65.73
1296	ENTREPAÑO METALICO 85X35 CMS CAL 22 GRIS OFIK E8530	65.73
1297	ENTREPAÑO METALICO 85X35 CMS CAL 22 GRIS OFIK E8530	65.73
1298	ENTREPAÑO METALICO 85X35 CMS CAL 22 GRIS OFIK E8530	65.73

**COMISION ESTATAL DE LOS DERECHOS HUMANOS DE SINALOA**RUPERTO L. PALIZA #566
MIGUEL ALEMAN CULIACAN, SINALOA.COMISION ESTATAL DE LOS
DERECHOS HUMANOS
SINALOA**RELACIÓN DE BIENES QUE COMPONEN SU PATRIMONIO**

Código	Descripción del Bien	Valor en Libros
1299	LIBRERO ESPECIAL C/5 ENTREPAÑOS MAPLE INNOVATTI	2,371.62
		692,109.56
	51500 equipo de computo y tecnologias de la informacion	
940	servidor compaq	0.00
941	pinza s ideal para rj-11	0.00
947	REGULADOR SOLA BASIC 1000	0.00
948	REGULADOR DE VOLTAJE 1000 WATTS	0.00
950	CPU S-00144-348-719	0.00
951	MONITOR S-CNC817Q93V	0.00
952	IMPRESORA MITA FS1020 D	0.00
953	IMPRESORA EPSON FX 890	0.00
954	impresora epson stylucs-87	0.00
955	impresora hp 3055	0.00
956	servidor hewlett packard hp	0.00
957	monitor aoc d3284ja234530	0.00
958	cpu hp d2400m s-mxi85001s5	0.00
959	switch concentrador 3 com	0.00
960	router m-rv042	0.00
961	impresora laserjet mod 3505n	0.00
962	no break cdp 500va/280w	0.00
963	no break cdp 900va/450w	0.00
964	MEMORIA S-JM3175643A-75	0.00
965	laptop lenov0 3000	0.00
966	impresora multifun.workcen 4150wx s-l993	0.00
967	IMPRESORA MULTIFUN. XEROX S-NRBO25752	0.00
968	IMPRESORA MULTIFUN. XEROX S-NRBO25754	0.00
969	impresora laserjet mod-4014n de 45 ppm	0.00
970	scanner hp mod-5590 de 2400 depi 48 bits	0.00
971	scanner hp mod-g2410 de 1200 dpi 48 bits	0.00
972	video proyector epson powerlite mod9s8+ de	0.00
973	video proyector epson powerlite mod9s8+ de	0.00
974	fax hp mod - 640-1	0.00
975	FAX HP MOD - 640-2	0.00
976	FAX HP MOD - 640-3	0.00
977	camara digital canon powershot a 480 10 megapix.	0.00
978	CAMARA DIGITAL CANON POWERSHOT A 480 10 MEGAPIX.	0.00
979	CAMARA DIGITAL HP S360 DE 12 MEGAPIXELES LCD 3"	0.00
980	CAMARA DIGITAL HP S360 DE 12 MEGAPIXELES LCD 3"	0.00
981	CAMAR DE VIDEO CANON MOD - DC410ZOOM OPTICO 37X/D	0.00
982	camar de video canon mod - dc410zoom optico 37x/d	0.00
983	CAMAR DE VIDEO CANON MOD - DC410ZOOM OPTICO 37X/D	0.00
984	MONITOR-TELE. SAMSG 32" SERIE HDM-32B350(ALTA DIF.)	0.00
985	switch de 24 puertos 3com	0.00
986	SWITCH DE 16 PUERTOS 3 COM	0.00
987	SWITCH DE 16 PUERTOS 3 COM	0.00



COMISION ESTATAL DE LOS
DERECHOS HUMANOS
SINALOA

COMISION ESTATAL DE LOS DERECHOS HUMANOS DE SINALOA

RUPERTO L. PALIZA #566
MIGUEL ALEMAN CULIACAN, SINALOA.

RELACIÓN DE BIENES QUE COMPONEN SU PATRIMONIO

Código	Descripción del Bien	Valor en Libros
988	computadora hp mod-dx2450 mxl9410wko	0.00
989	COMPUTADORA HP MOD-DX2450 MXL9410WDY	0.00
990	COMPUTADORA HP MOD-DX2450 MXL9410WF8	0.00
991	COMPUTADORA HP MOD-DX2450 MXL9421RVB	0.00
992	COMPUTADORA HP MOD-DX2450 MCL9421RP7	0.00
993	COMPUTADORA HP MOD-DX2450 MXL94225F3	0.00
994	computadora hp mod-dx2450 mxl9421rsn	0.00
995	COMPUTADORA HP MOD-DX2450 MXL94225D8	0.00
996	computadora hp mod-dx2450 mxl94225fm	0.00
997	COMPUTADORA HP MOD-DX2450 MXL94225DB	0.00
998	COMPUTADORA HP MOD-DX2450 MXL9421RQ4	0.00
999	computadora hp mod-dx2450 mxl94225cv	0.00
1000	COMPUTADORA HP MOD-DX2450 MXL94225FX	0.00
1001	COMPUTADORA HP MOD-DX2450 MXL94225D9	0.00
1002	computadora hp mod-dx2450 mxl9410wdx	0.00
1003	COMPUTADORA HP MOD-DX2450 MXL94225FH	0.00
1004	COMPUTADORA HP MOD-DX2450 MXL9421RP2	0.00
1005	computadora hp mod-dx2450 mxl9421rwd	0.00
1006	COMPUTADORA HP MOD-DX2450 MXL9421RWC	0.00
1007	COMPUTADORA HP MOD-DX2450 MXL9421RX0	0.00
1008	COMPUTADORA HP MOD-DX2450 MXL9421RRN	0.00
1009	COMPUTADORA HP MOD-DX2450 MXL94303TV	0.00
1010	COMPUTADORA HP MOD-DX2450 MXL94225D6	0.00
1011	COMPUTADORA HPMOD-DX2450 MXL94225D7	0.00
1012	COMPUTADORA HP MOD-DX2450 MXL9410WF1	0.00
1013	COMPUTADORA HP MOD-DX2450 MXL9410WK9	0.00
1014	COMPUTADORA HP MOD-DX2450 MXL94303TW	0.00
1015	COMPUTADORA HP MOD-DX2450 MXL9421RWB	0.00
1016	COMPUTADORA HP MOD-DX2450 MXL94225FB	0.00
1017	computadora hp mod-dx2450 mxl9421rwk	0.00
1018	COMPUTADORA HP MOD-DX2450 MXL9410WKN	0.00
1019	COMPUTADORA HP MOD-DX2450 MXL9421RPH	0.00
1020	COMPUTADORA HP MOD-DX2450 MXL9421RS1	0.00
1021	COMPUTADORA HP MOD-DX2450 MXL9410WDW	0.00
1022	COMPUTADORA HP MOD-DX2450 MXL9410WKS	0.00
1023	COMPUTADORA HP MOD-DX2450 MXL9410WKC	0.00
1024	COMPUTADORA HP MOD-DX2450 MXL9421RTM	0.00
1025	COMPUTADORA HP MOD-DX2450 MXL9410WF7	0.00
1026	computadora hp compaq mod dc7900mxj9	0.00
1027	EQUIPO PORTATIL HP/COMPAQ 610 CNU9356VB6	0.00
1028	NOBRECK CDP DE 500VA S-0912180200582	0.00
1029	nobreck cdp de 500va s-0912180200416	0.00
1030	NOBRECK CDP DE 500VA S-0912180200581	0.00
1031	nobreck cdp de 500va s-0912180200323	0.00
1032	NOBRECK CDP DE 500VA S-0912180200324	0.00



RELACIÓN DE BIENES QUE COMPONEN SU PATRIMONIO

Código	Descripción del Bien	Valor en Libros
1033	IMPRESORA LASER JET S-VNB3225167 HP	0.00
1034	fax ihpl640 s-cn0914z18g hp	0.00
1035	computadora hp cpu, monitor, mouse, teclado nobreak	0.00
1036	COMPUTADORA HP CPU, MONITOR, MOUSE, TECLADO NOBREAK	0.00
1037	COMPUTADORA HP CPU, MONITOR, MOUSE, TECLADO NOBREAK	0.00
1038	IMPRESORA MULTIFUNSIONAL HP S-CN049F22CD	0.00
1039	IMPRESORA MULTIFUNSIONAL HP S-CN03CF513V	0.00
1040	IMPRESORA MULTIFUNSIONAL HP S-CN03CF513V	0.00
1041	impresora hp a color s-cnbf106196 cp1525nw	0.00
1042	MAQUINA DE ESCRIBIR BROTHER S-GOK612528 GX6750SP	0.00
1043	MAQUINA DE ESCRIBIR BROTHER S-FOK48185 GX6750SP	0.00
1044	camara digital dsc -w510/pc e33	0.00
1045	multifuncional xerox 3550 s-svm656979	0.00
1046	EQUIPO DE COMPUTO MOD-AT493AV#997 S-MXL1070HG9	0.00
1047	EQUIPO DE COMPUTO MOD-AT493AV#997 S-MXL10800SD	0.00
1048	EQUIPO DE COMPUTO MOD-AT493AV#997 S-MXL10600W9	0.00
1049	EQUIPO DE COMPUTO MOD-AT493AV#997 S-MXL1070JFJ	0.00
1050	equipo de computo mod-at493av#997 s-mxl1070jg9	0.00
1051	EQUIPO DE COMPUTO MOD-AT493AV#997 S-MXL1110QDF	0.00
1052	regulador marutson ups mic500a s-121104301070	0.00
1053	RGULADOR MARUTSON UPS MIC500A S-121104301042	0.00
1054	regulador marutson ups mic500a s-121102309429	0.00
1055	regulador marutson ups mic500a s-121104301039	0.00
1056	RGULADOR MARUTSON UPS MIC500A S-121107311025	0.00
1057	RGULADOR MARUTSON UPS MIC500A	0.00
1058	EQUIPO LAP TOP HP 435 S-4Z12304G9	0.00
1059	COMPUTADORA HP 6005 S-MXL0442TV5	0.00
1060	computadora hp 6005 s-mxl1131dnf	0.00
1061	COMPUTADORA HP 6005 S-MXL1131DNW	0.00
1062	computadora hp 6005 s-mxl1131dpd	0.00
1063	COMPUTADORA HP 6005 S-MXL1131DPT	0.00
1064	computadora hp 6005 s-mxl1131dpx	0.00
1065	COMPUTADORA HP 6005 S-MXL1131DP8	0.00
1066	apple imac 27"2.7 ghz quad-core intel core i5	0.00
1067	EQUIPO DE GRAVACIÓN (CAMARA,LENTE TARJETA,MICROFON	0.00
1068	COPIADORA IMPRESORA KYOCERA TASK ALFA 255	0.00
1069	Equipo de Computo Pavillion P-6 2105LA S-MMX21302TZ	0.00
1070	EQUIPO DE COMPUTO PAVILLION P-6 2105LA S-MMX2050QN1	0.00
1071	EQUIPO DE COMPUTO PAVILLION P-6 2105LA S-MMX2050QQQ	0.00
1072	No Break Complet ERI S017S 11ZZ330085	0.00
1073	NO BREAK COMPLET ERI S017S 11ZZ330097	0.00
1074	NO BREAK COMPLET ERI S017S 11ZZ330025	0.00
1075	IMPRESORA PHASER 6000 SERIE YXL115945	0.00
1076	EQUIPO DE COMPUTO PAVILLION P-6 2105LA S-MMX2050QKZ	0.00
1077	EQUIPO DE COMPUTO PAVILLION P-6 2105LA S-MMX2050QMC	0.00



RELACIÓN DE BIENES QUE COMPONEN SU PATRIMONIO

Código	Descripción del Bien	Valor en Libros
1078	EQUIPO DE COMPUTO PAVILLION P-6 2105LA S-MMX2050QN3	0.00
1079	Equipo de Computo Pavillion P-6 2105LA S-MMX21302C1	0.00
1080	NO BREAK COMPLET MT505 11ZZ350327	0.00
1081	NO BREAK COMPLET MT505 11ZZ350211	0.00
1082	NO BREAK COMPLET MT505 11ZZ350212	0.00
1083	NO BREAK COMPLET MT505 11ZZ350306	0.00
1084	CAMARA DIGITAL HP CW450T SERIE B11010027921	0.00
1085	VIDEO CAMARA CANON FS400 SERIE 5026B00192AA	0.00
1086	MULTIFUNCIONAL XEROX WORKCENTRE 3220DN SERIE UAK514417	0.00
1087	CAMARA CANON POWERSHOT MOD A-1300 432062000867	0.00
1088	Equipo de Computo Pavillion P-6 2115 MXX2050G97 Inc Monitor S-CNC202PZFW	0.00
1089	VIDEOCAMARA CANNON MOD HFR300 S-522434118036	0.00
1090	IPAD 2 WIFI 16GB NEGRO DR5HMAX4DFHW	0.00
1091	CHAROLA SENCILLA CON UNIDAD PARA TECLADO NORTH	0.00
1092	ORGANIZADOR VERTICAL DE 45 UNIDADES DOBLE HELLERMMANTYTON	0.00
1093	ORGANIZADOR HORIZONTAL DOBLE 2UWMB2	0.00
1094	ORGANIZADOR HORIZONTAL DOBLE 2UWMB2	0.00
1095	ORGANIZADOR HORIZONTAL DOBLE 2UWMB2	0.00
1096	BARRA DE 10 CONTACTOS HORIZONTAL NORTH612DKL	0.00
1097	SWITCH DE 24 PUERTOS HP 1410-24G 10/100/1000	0.00
1098	CAMARA CANNON POWERSHOT A2300 SERIE (21)502065122321	0.00
1099	DISCO DURO EXTERNO 3TB SEAGATE	0.00
1100	Tarjeta 16 extensiones analogicas con caller id y lampara de mensaje S-JBCF159961	0.00
1101	Organizador Horizontal Doble Panduit de 2ur	0.00
1102	Organizador Horizontal Doble Panduit de 2ur	0.00
1103	Organizador Horizontal Doble Panduit de 2ur	0.00
1104	Organizador Horizontal Doble Panduit de 2ur	0.00
1105	Organizador Vertical Doble de 7 ft	0.00
1106	SF 300-48 48-PORT 10/100 Managed switch gigabit uplinks S-DN1164907 AM	0.00
1107	IMPRESORA FS 1035 MFP SERIE NW13213225	0.00
1108	IMPRESORA FS 1035 MFP SERIE NW12X09822	0.00
1109	Equipo de Computo HP All in One 1155 S-5CM32701GY	0.00
1110	NO BREAK COMPLET MT 505 55VA S-13ZY260133	0.00
1111	NO BREAK COMPLET MT 505 55VA S-13ZY260136	0.00
1112	NO BREAK COMPLET MT 505 55VA S-13ZY260165	0.00
1113	COMPUTADORA COMPAQ S-6X24-KN8ZADAF	0.00
1114	EQUIPO HP M-530 MXJ3490HXY	0.00
1175	amplificador portatil 50W rms rep SD/USB AMP-012	0.00
1176	impresora multifuncional fs-3040	0.00
1177	video proyector epson powerlite 2800	0.00
1178	Equipo hp compaq cq45-91ola	0.00
1182	LAPTOP ASUS 11.6 S202E-MPR9-H	0.00
1183	CAMARA CANON POERSHOT A 2500 16MP 5X LCD	0.00
1184	NO BREAK APC BE550G-LM S4B1410P04933	0.00
1185	NO BREAK APC BE550G-LM S4B1409P05435	0.00



COMISION ESTATAL DE LOS
DERECHOS HUMANOS
SINALOA

COMISION ESTATAL DE LOS DERECHOS HUMANOS DE SINALOA

RUPERTO L. PALIZA #566
MIGUEL ALEMAN CULIACAN, SINALOA.

RELACIÓN DE BIENES QUE COMPONEN SU PATRIMONIO

Código	Descripción del Bien	Valor en Libros
1186	NO BREAK APC BE550G-LM S4B1410P04840	0.00
1187	NO BREAK APC BE550G-LM S4B1410P04879	0.00
1188	NO BREAK APC BE550G-LM S4B1410P04963	0.00
1189	NO BREAK APC BE550G-LM S4B1410P05168	0.00
1190	NO BREAK APC BE550G-LM S4B1410P05192	0.00
1191	NO BREAK APC BE550G-LM S4B1410P05272	0.00
1192	NO BREAK APC BE550G-LM S4B1410P05372	0.00
1193	NO BREAK APC DE550G-LM S4B1410P05444	0.00
1194	NO BREAK APC DE550G-LM S4B1410P05461	0.00
1195	NO BREAK APC DE550G-LM S4B1410P05532	0.00
1196	NO BREAK APC DE550G-LM S4B1410P05572	0.00
1197	NO BREAK APC DE550G-LM S4B1410P05580	0.00
1198	NO BREAK APC DE550G-LM S4B1410P08121	0.00
1199	NO BREAK APC DE550G-LM S4B1410P08142	0.00
1200	NO BREAK APC DE550G-LM S4B1410P08146	0.00
1201	NO BREAK APC DE550G-LM S4B1410P08155	0.00
1202	NO BREAK APC DE550G-LM S4B1410P08165	0.00
1203	NO BREAK APC DE550G-LM S4B1410P08193	0.00
1204	NO BREAK APC DE550G-LM S4B1410P08203	0.00
1205	NO BREAK APC DE550G-LM S4B1410P08217	0.00
1206	NO BREAK APC DE550G-LM S4B1410P08236	0.00
1207	NO BREAK APC DE550G-LM S4B1410P08341	0.00
1208	NO BREAK APC DE550G-LM S4B1410P08423	0.00
1209	NO BREAK APC DE550G-LM S4B1410P08495	0.00
1210	NO BREAK APC DE550G-LM S4B1410P08514	0.00
1211	NO BREAK APC DE550G-LM S4B1410P08513	0.00
1212	NO BREAK APC DE550G-LM S4B1410P08510	0.00
1213	NO BREAK APC DE550G-LM S4B1410P08511	0.00
1214	NO BREAK APC DE550G-LM S4B1410P08519	0.00
1215	NO BREAK APC DE550G-LM S4B1410P08527	0.00
1216	NO BREAK APC DE550G-LM S4B1410P08536	0.00
1217	NO BREAK APC DE550G-LM S4B1410P08533	0.00
1218	NO BREAK APC DE550G-LM S4B1410P08534	0.00
1219	NO BREAK APC DE550G-LM S4B1410P08623	0.00
1220	NO BREAK APC DE550G-LM S4B1410P08631	0.00
1221	NO BREAK APC DE550G-LM S4B1410P08657	0.00
1222	NO BREAK APC DE550G-LM S4B1410P08656	0.00
1223	NO BREAK APC DE550G-LM S4B1410P08658	0.00
1224	NO BREAK APC DE550G-LM S4B1410P08666	0.00
1225	NO BREAK APC DE550G-LM S4B1410P08669	0.00
1226	NO BREAK APC DE550G-LM S4B1410P08662	0.00
1227	NO BREAK APC DE550G-LM S4B1410P08665	0.00
1228	NO BREAK APC DE550G-LM S4B1410P08681	0.00
1229	NO BREAK APC DE550G-LM S4B1410P13230	0.00
1230	NO BREAK APC DE550G-LM S4B1414P07320	0.00



RELACIÓN DE BIENES QUE COMPONEN SU PATRIMONIO

Código	Descripción del Bien	Valor en Libros
1231	NO BREAK APC DE550G-LM S4B1414P07317	0.00
1232	NO BREAK APC DE550G-LM S4B1413P02509	0.00
1233	NO BREAK APC DE550G-LM S4B1413P02308	0.00
1234	NO BREAK APC DE550G-LM S4B1414P02965	0.00
1235	NO BREAK APC DE550G-LM S4B1414P02977	0.00
1236	NO BREAK APC BR1500G S4B1340P19558	0.00
1237	NO BREAK APC BR1500G S4B1413P46520	0.00
1238	CAMARA CANON POWERSHOT A2500	0.00
1239	RUTEADOR INALAMBICO DRYTEK VIGOR 2920	0.00
1251	IMPRESORA MULIFUNCIONAL MONOCROMATICA KYOCERA FS-3540 MFP	2,500.11
1277	VIDEOCAMARA CANON VIXIA	456.74
1278	VIDEOPROYECTOR EPSON POWERLITE S18	595.87
1279	EQUIPO PORTATIL HP PAVILION 14-G030LA	567.72
1300	IMPRESORA A COLOR KYOCER ECOSYS M6026	1,798.51
		5,918.95
	54100 automoviles y equipo terrestre	
1116	Camioneta Hiace M-2009	0.00
1119	Automovil corrolla XLE 2010	0.00
1120	Automovil Yaris sedan 2010	0.00
1121	Automovil Tiida sedan 2011	0.00
1122	Automovil Tiida sedan 2011	0.00
1123	March sense plata Nissan 2012	0.00
1124	March sense negro obsidiana Nissan 2012	0.00
1243	AUTOMOVIL MARCA NISSAN MODELO 2015, TIIDA SEDAN DRIVE T/M AA COLOR BLANCO POLAR NO DE SI	61,760.12
1250	AUTOMOVIL MARCA NISSAN MODELO 2015 TIIDA SEDAN DRIVE COLOR BLANCO S-3N1CC1AS9FK204004	61,760.12
		123,520.24
	55100 Equipo de Defensa y Seguridad	
1129	EQUIPO DE VIGILANCIA	0.00
1130	EQUIPO DE VIGILANCIA	0.00
1131	EQUIPO DE VIGILANCIA	0.00
1132	ALARMA LYNX	0.00
1133	EQUIPO DE VIGILANCIA	0.00
1134	EQUIPO DE ALARMA	0.00
1135	Equipo de alarma (2 camaras DVR Hikvision transf.	0.00
1136	Cámara p/externo 540 tvl	0.00
1137	Cámara p/externo 540 tvl	0.00
1138	Cámara AVT Resolucion Mod-6MMKPC148ZCN/F60	0.00
1139	Cámara AVT Resolucion Mod-6MMKPC148ZCN/F60	0.00
1140	Sistema de Alertamiento Audiovisual	0.00
1141	KIT GS3055-IG Comunicación Celular	0.00
1142	Equipo de Vigilancia Honeywell Vista48LA-BT Tres Cámaras	0.00
1143	Equipo de Vigilancia Honeywell Vista48LA-BT Dos Cámaras	0.00
1144	Cámara de alta resolución tipo Bala 12vcc marca Empcom EPB550IRN	0.00
1145	"CÁMARA DEL ALTA RESOLUCIÓN TIPO BALA 12VCC MARCA EMPCOM EPB550IRN	0.00
1146	Equipo de alarma Honeywell mod LC-100 PI Marca DSC (1DVR, 2 cámaras 1hdd)	0.00



RELACIÓN DE BIENES QUE COMPONEN SU PATRIMONIO

Código	Descripción del Bien	Valor en Libros
1147	Sistema de Alarma (panel, teclado con pantalla lcd, receptor, repetidor de audio)	2,150.90
1148	Videograbadora Hokvision Digital de 16 canales, compresión H264, 480IPS, control remoto inalámbrico y mouse u	1,482.35
1149	Disco duro Sata de 100 GB S-S1D94Q6K	340.73
1150	Fuente de poder centralizada de 16 cámaras S-00538	445.40
1151	Cámara Bala de 700 TVL dia/noche electrónico con lente S-321693	220.56
1152	Cámara Bala de 700 TVL dia/noche electrónico con lente S-3216934	220.56
1153	Mini Domo Efo-E 4 3 dia/ noche electrónico super alta resolución S-320033	185.08
1154	Mini Domo Efo-E 4 3 dia/ noche electrónico super alta resolución S-320034	185.08
1155	Mini Domo Efo-E 4 3 dia/ noche electrónico super alta resolución S-320036	185.08
1156	Mini Domo Efo-E 4 3 dia/ noche electrónico super alta resolución S-320037	185.08
1157	Mini Domo Efo-E 4 3 dia/ noche electrónico super alta resolución S-320038	185.08
1158	Mini Domo Efo-E 4 3 dia/ noche electrónico super alta resolución S-320044	185.08
1159	Mini Domo Efo-E 4 3 dia/ noche electrónico super alta resolución S-320046	185.07
1160	Mini Domo Efo-E 4 3 dia/ noche electrónico super alta resolución S-320049	185.07
1161	Mini Domo Efo-E 4 3 dia/ noche electrónico super alta resolución S-320051	185.07
1162	Mini Domo Efo-E 4 3 dia/ noche electrónico super alta resolución S-320052	185.07
1163	Mini Domo Efo-E 4 3 dia/ noche electrónico super alta resolución S-320054	185.07
1164	Mini Domo Efo-E 4 3 dia/ noche electrónico super alta resolución S-320056	185.07
1165	Mini Domo Efo-E 4 3 dia/ noche electrónico super alta resolución S-320057	185.07
		7,266.47
	56500 equipo de comunicacion y telecomunicacion	
1166	BLACKBERRY WIRELES MOD-8520 S-43163051904	0.00
1167	APPLE IPHONE 4S 16 GB GSM SPA	0.00
1168	APPLE IPHONE 5 BLACK 16 GB GSM SPA	0.00
1179	TELEFONO MOTROLA DASH I460	0.00
1241	IPHONE 5 S 16GB SILVER IMEI 013887009283354	0.00
		0.00
	511000 Muebles de oficina y estantería	
1304	EQUIPO MINISPLIT 2 TON	7,128.42
1308	SILLA EJECUTIVA SPORT ERGO	2,540.38
1313	SILLA GERENTE PIEL IMITACION	1,425.84
1314	IMPRESORA LASER MONO SAMSUNG	983.53
1322	SET DE MICROFONOS	3,235.60
1323	MEZCLADORA AMPLIFICADA STEREO 200 W	3,640.60
1326	DESPACHADOR DE AGUA WIRPOOL BLANCO	2,204.20
1327	SILLA EJECUTIVA IRON COLOR NEGRO	3,329.16
1329	MICROONDAS LG MS1744SWM	2,024.12
1330	SILLON EJECUTIVO RESPALDO ALTO	2,527.75
1331	SILLON DE VISITANTE EN PIEL NEGRA	2,527.75
1332	SILLON DE VISITA EN PIEL NEGRO BASE DE TRINEO	2,527.75
1333	SILLON DE VISITA EN PIEL NEGRO BASE DE TRINEO	2,527.75
1334	SILLON DE VISITA EN PIEL NEGRO BASE DE TRINEO	2,527.75
1345	SILLA EJECUTIVA SPORT COLOR NEGRO/GRIS	2,682.82
		41,833.42



RELACIÓN DE BIENES QUE COMPONEN SU PATRIMONIO

Código	Descripción del Bien	Valor en Libros
515000 Equipo de cómputo y de tecnologías de la información		
1306	VIDEOPROYECTOR EPSON POWERLITE	6,127.06
1307	EQUIPO DE COMPUTO ARMADO FACT 10359	6,957.50
1309	EQUIPO DE COMPUTO DESKTOP AIO HP 24-G02OLA	8,943.82
1310	MULTIFUNCIONAL 2135 S-BR663FH3HB	0.01
1311	EQUIPO DE COMPUTO DESKTOP AIO HP 24-602OLA	8,943.82
1312	MULTIFUNCIONAL 2135 S-CN65Q4B1Q1	0.01
1315	SERVIDOR XEONE5-1603 8GB,1TB K620,DVD, WIN 7/8 1 PRO	18,009.00
1317	EQUIPO HP AIO 20-R155A	5,749.41
1318	EQUIPO HP PAVILION AIO 22-B017LA	7,027.26
1324	IPAD AIR 2	8,900.04
1325	IMPRESORA OFFICE JET HP 7110 NEGRA	1,933.40
1328	COMPUTADORA HP PAVILION AIO 22-B017LA	7,332.76
1335	COMPUTADORA HP PAVILION AIO 22-B017LA	7,638.28
1336	EQUIPO HP PAVILLON AIO MOD-22-B017LA S-8CC6251FFY	7,638.30
1337	EQUIPO LAPTOP HP 14-AM00PLA S-5CG6314G67	6,943.75
1338	EQUIPO LAPTOP HP PAVILLION 14-AV005LA S-5CD63033F6	10,416.09
1340	COMPUTADORA HP AIO 20-C019 LA SERIAL:8CC6371C9Y COLOR BLANCO	5,777.12
1341	COMPUTADORA HP AIO 20-C019 LA SERIAL:8CC6371CCG COLOR BLANCO	5,777.12
1342	COMPUTADORA HP AIO 20-C019 LA SERIAL:8CC637150G COLOR BLANCO	5,777.12
1343	COMPUTADORA HP AIO 20-C019 LA SERIAL:8CC6371CR3 COLOR BLANCO	5,777.12
1344	IMPRESORA COLOR NEGRO	3,652.57
1346	WORKSTATION HP Z240 MT XEON E3-1225V5 3.3GHZ/8GB/1TB/HD GRAPHICS P530	23,232.54
1347	MULTIFUNCIONAL LASER SAMSUNG SL-M2875FW/XAX S/N ZF9DB8KJ4F0028	4,629.19
1348	MONITOR LED LG 23.6" WIDESCREEN NEGRO S/N 612NTEP7H964	3,551.12
1350	PROYECTOR EPSON POWERLITE S31+V11H719021 S:WDRK7203537	10,332.12
		181,066.53
541000 Vehículos y equipo terrestre		
1319	AUTOMOVIL NISSAN PATHFINDER 2016	439,902.44
1320	AUTOMOVIL NISSAN SENTRA 2017	199,371.28
1339	CAMIONETA NISSAN NP300 DOBLE CAB. PAQ. DE SEG. COLOR PLATA	216,410.17
1349	AUTOMÓVIL MARCA NISSAN SENTRA CVT, COLOR GIS, NO. DE SERIE 3N1AB7AD3HL716157 MOTOR MRA	248,136.00
		1,103,819.89
565000 Equipo de comunicación y telecomunicación		
1301	APPLE IPHONE 6 SILVER 128GB	1,616.84
1302	SAMSUNG 3G SM-G355M	311.00
		1,927.84
		2,157,462.90

COMISION ESTATAL DE LOS DERECHOS HUMANOS DE SINALOA

Listado de Bienes Inmuebles AL 30 DE SEPTIEMBRE DEL 2017.

Codigo	Descripción	Cuenta	COG	Cve. Catastral	Fecha Adquisición	Valor Contable	Reg. Publico	Ubicación
1	LOTE DE TERRENO URBA	12311000001000000000	581000	07-000-055-040-001-001	08/12/2005	3,600,000.00	198-1473	BOULEVARD DUCTOS DE PEMEX INT. MARGEN IZQ. RIO C

COMISION ESTATAL DE LOS DERECHOS HUMANOS DE SINALOA
RELACIÓN DE CUENTAS BANCARIAS PRODUCTIVAS ESPECIFICAS
AL 30 DE SEPTIEMBRE DE 2017

IA-RCBP-37

Fondo, Programa o Conveio	Datos de la Cuenta Bancaria	
	Institución Bancaria	Número de Cuenta

Relación de Esquemas Bursátiles y de Coberturas Financieras

La Comisión no cuenta con esquemas bursátiles o de coberturas financieras.

COMISION ESTATAL DE LOS DERECHOS HUMANOS DE SINALOA
CONCILIACIÓN ENTRE LOS EGRESOS PRESUPUESTARIOS Y LOS GASTOS CONTABLES
DEL 1 DE ENERO AL 30 DE SEPTIEMBRE DE 2017

1. Total de egresos (presupuestarios)		18,704,685.08
--	--	----------------------

2. Menos egresos presupuestarios no contables		287,674.00
Mobiliario y equipo de administración	39,538.00	
Mobiliario y equipo educacional y recreativo	0.00	
Equipo e instrumental médico y de laboratorio	0.00	
Vehículos y equipo de transporte	248,136.00	
Equipo de defensa y seguridad	0.00	
Maquinaria, otros equipos y herramientas	0.00	
Activos biológicos	0.00	
Bienes inmuebles	0.00	
Activos intangibles	0.00	
Obra pública en bienes propios	0.00	
Acciones y participaciones de capital	0.00	
Compra de títulos y valores	0.00	
Inversiones en fideicomisos, mandatos y otros análogos	0.00	
Provisiones para contingencias y otras erogaciones especiales	0.00	
Amortización de la deuda pública	0.00	
Adeudos de ejercicios fiscales anteriores (adefas)	0.00	
Otros Egresos Presupuestales No Contables		

3. Más gastos contables no presupuestales		516,009.28
Estimaciones, Depreciaciones, Deterioros, Obsolescencia y Amortiz	516,009.28	
Provisiones	0.00	
Disminución de Inventarios	0.00	
Aumento por Insuficiencia de Estimaciones por Pérdida o Deterioro	0.00	
Aumento por Insuficiencia de Provisiones	0.00	
Otros Gastos	0.00	
Otros Gastos Contables No Presupuestales	0.00	

Total de Gasto Contable (4 = 1 - 2 + 3)		18,933,020.36
--	--	----------------------

MTRO. JOSE CARLOS ALVAREZ ORTEGA

LIC.DANIELA VERDUGO MEJIA

LIC. MONICA BERNAL GUTIERREZ

PRESIDENTE

COORDINADORA ADMINISTRATIVA

SUPERVISOR DE CONTABILIDAD

COMISION ESTATAL DE LOS DERECHOS HUMANOS DE SINALOA
CONCILIACIÓN ENTRE LOS INGRESOS PRESUPUESTARIOS Y CONTABLES
DEL 1 DE ENERO AL 30 DE SEPTIEMBRE DE 2017

1. Ingresos Presupuestarios		19,459,882.00
------------------------------------	--	----------------------

2. Más Ingresos contables no presupuestarios		238,625.23
Incremento por Variación de Inventarios	0.00	
Disminución del Exceso de Estimaciones por Pérdida o Deterioro u	0.00	
Disminución del Exceso de Provisiones	0.00	
Otros Ingresos y Beneficios Varios	238,625.23	
Otros Ingresos contables no presupuestarios	0.00	

3. Menos Ingresos presupuestarios no contables		0.00
Productos de capital	0.00	
Aprovechamientos de capital	0.00	
Ingresos derivados de financiamientos	0.00	
Otros ingresos presupuestarios no contables	0.00	

Ingresos Contables (4 = 1 + 2 - 3)		19,698,507.23
---	--	----------------------

MTRO. JOSE CARLOS ALVAREZ ORTEGA

LIC.DANIELA VERDUGO MEJIA

LIC. MONICA BERNAL GUTIERREZ

PRESIDENTE

COORDINADORA ADMINISTRATIVA

SUPERVISOR DE CONTABILIDAD

COMISION ESTATAL DE LOS DERECHOS HUMANOS DE SINALOA

RUPERTO L. PALIZA #566, CULIACAN, SINALOA.. CED-930407-MP4

NOTAS DE MEMORIA A 30 DE SEPTIEMBRE DE 2017

CUENTAS DE ORDEN DEUDORAS

8110	Ley de Ingresos Estimada	25,280,736.00
8130	Modificaciones a la Ley de Ingresos Estimada	1,648,399.60
8220	Presupuesto de Egresos por Ejercer	8,224,450.52
8250	Presupuesto de Egresos Devengado	22,888.89
8270	Presupuesto de Egresos Pagado	18,681,796.19

TOTAL **53,858,271.20**

CUENTAS DE ORDEN ACREEDORAS

8120	Ley de Ingresos por Ejecutar	7,469,253.60
8150	Ley de Ingresos Recaudada	19,459,882.00
8210	Presupuesto de Egresos Aprobado	26,190,510.37
8230	Modificaciones al Presupuesto de Egresos Aprobado	738,625.23

TOTAL **53,858,271.20**

MTRO. JOSE CARLOS ALVAREZ ORTEGA

PRESIDENTE

LIC.DANIELA VERDUGO MEJIA

COORDINADORA ADMINISTRATIVA

LIC. MONICA BERNAL GUTIERREZ

SUPERVISOR DE CONTABILIDAD



LEY DE DISCIPLINA FINANCIERA
COMISION ESTATAL DE LOS
DERECHOS HUMANOS
SINALOA

Cuenta Pública
Comisión Estatal de Derechos Humanos **2017**

COMISION ESTATAL DE LOS DERECHOS HUMANOS DE SINALOA

Estado de Situación Financiera Detallado - LDF

DEL 1 DE ENERO DE AL 30 DE SEPTIEMBRE DE 2017

(Pesos)

Concepto (c)	2017 (d)	31 de diciembre de 2016 (e)	Concepto (c)	2017 (d)	31 de diciembre de 2016 (e)
ACTIVO	21,074,537.58	20,259,882.66	PASIVO	250,616.23	270,986.88
<i>Activo Circulante</i>	9,351,959.98	8,628,384.09	<i>Pasivo Circulante</i>	250,616.23	270,986.88
a. Efectivo y Equivalentes (a=a1+a2+a3+a4+a5+a6+a7)	2,188,353.48	1,053,792.36	a. Cuentas por Pagar a Corto Plazo (a=a1+a2+a3+a4+a5+a6+a7+a8+a9)	250,616.23	270,986.88
a1) Efectivo	14,275.79	17,000.00	a1) Servicios Personales por Pagar a Corto Plazo	0.00	0.00
a2) Bancos/Tesorería	2,174,077.69	1,036,792.36	a2) Proveedores por Pagar a Corto Plazo	23,231.09	15,486.01
a3) Bancos/Dependencias y Otros	0.00	0.00	a3) Contratistas por Obras Públicas por Pagar a Corto Plazo	0.00	0.00
a4) Inversiones Temporales (Hasta 3 meses)	0.00	0.00	a4) Participaciones y Aportaciones por Pagar a Corto Plazo	0.00	0.00
a5) Fondos con Afectación Específica	0.00	0.00	a5) Transferencias Otorgadas por Pagar a Corto Plazo	0.00	0.00
a6) Depósitos de Fondos de Terceros en Garantía y/o Administración	0.00	0.00	a6) Intereses, Comisiones y Otros Gastos de la Deuda Pública por Pagar a Corto Plazo	0.00	0.00
a7) Otros Efectivos y Equivalentes	0.00	0.00	a7) Retenciones y Contribuciones por Pagar a Corto Plazo	212,816.07	245,805.84
b. Derechos a Recibir Efectivo o Equivalentes (b=b1+b2+b3+b4+b5+b6+b7)	7,163,606.50	7,545,064.14	a8) Devoluciones de la Ley de Ingresos por Pagar a Corto Plazo	0.00	0.00
b1) Inversiones Financieras de Corto Plazo	0.00	0.00	a9) Otras Cuentas por Pagar a Corto Plazo	14,569.07	9,695.03
b2) Cuentas por Cobrar a Corto Plazo	7,153,502.53	7,521,002.03	b. Documentos por Pagar a Corto Plazo (b=b1+b2+b3)	0.00	0.00
b3) Deudores Diversos por Cobrar a Corto Plazo	7,024.70	20,469.13	b1) Documentos Comerciales por Pagar a Corto Plazo	0.00	0.00
b4) Ingresos por Recuperar a Corto Plazo	0.00	0.00	b2) Documentos con Contratistas por Obras Públicas por Pagar a Corto Plazo	0.00	0.00
b5) Deudores por Anticipos de la Tesorería a Corto Plazo	0.00	0.00	b3) Otros Documentos por Pagar a Corto Plazo	0.00	0.00
b6) Préstamos Otorgados a Corto Plazo	0.00	0.00	c. Porción a Corto Plazo de la Deuda Pública a Largo Plazo (c=c1+c2)	0.00	0.00
b7) Otros Derechos a Recibir Efectivo o Equivalentes a Corto Plazo	3,079.27	3,592.98	c1) Porción a Corto Plazo de la Deuda Pública	0.00	0.00
c. Derechos a Recibir Bienes o Servicios (c=c1+c2+c3+c4+c5)	0.00	29,527.59	c2) Porción a Corto Plazo de Arrendamiento Financiero	0.00	0.00
c1) Anticipo a Proveedores por Adquisición de Bienes y Prestación de Servicios a Corto Plazo	0.00	29,527.59	d. Títulos y Valores a Corto Plazo	0.00	0.00
c2) Anticipo a Proveedores por Adquisición de Bienes Inmuebles y Muebles a Corto Plazo	0.00	0.00	e. Pasivos Diferidos a Corto Plazo (e=e1+e2+e3)	0.00	0.00
c3) Anticipo a Proveedores por Adquisición de Bienes Intangibles a Corto Plazo	0.00	0.00	e1) Ingresos Cobrados por Adelantado a Corto Plazo	0.00	0.00
c4) Anticipo a Contratistas por Obras Públicas a Corto Plazo	0.00	0.00	e2) Intereses Cobrados por Adelantado a Corto Plazo	0.00	0.00
c5) Otros Derechos a Recibir Bienes o Servicios a Corto Plazo	0.00	0.00	e3) Otros Pasivos Diferidos a Corto Plazo	0.00	0.00
d. Inventarios (d=d1+d2+d3+d4+d5)	0.00	0.00	f. Fondos y Bienes de Terceros en Garantía y/o Administración a Corto Plazo (f=f1+f2+f3+f4+f5+f6)	0.00	0.00
d1) Inventario de Mercancías para Venta	0.00	0.00	f1) Fondos en Garantía a Corto Plazo	0.00	0.00
d2) Inventario de Mercancías Terminadas	0.00	0.00	f2) Fondos en Administración a Corto Plazo	0.00	0.00
d3) Inventario de Mercancías en Proceso de Elaboración	0.00	0.00	f3) Fondos Contingentes a Corto Plazo	0.00	0.00
d4) Inventario de Materias Primas, Materiales y Suministros para Producción	0.00	0.00	f4) Fondos de Fideicomisos, Mandatos y Contratos Análogos a Corto Plazo	0.00	0.00
d5) Bienes en Tránsito	0.00	0.00	f5) Otros Fondos de Terceros en Garantía y/o Administración a Corto Plazo	0.00	0.00
e. Almacenes	0.00	0.00	f6) Valores y Bienes en Garantía a Corto Plazo	0.00	0.00
f. Estimación por Pérdida o Deterioro de Activos Circulantes (f=f1+f2)	0.00	0.00	g. Provisiones a Corto Plazo (g=g1+g2+g3)	0.00	0.00
f1) Estimaciones para Cuentas Incobrables por Derechos a Recibir Efectivo o Equivalentes	0.00	0.00	g1) Provisión para Demandas y Juicios a Corto Plazo	0.00	0.00
f2) Estimación por Deterioro de Inventarios	0.00	0.00	g2) Provisión para Contingencias a Corto Plazo	0.00	0.00
g. Otros Activos Circulantes (g=g1+g2+g3+g4)	0.00	0.00	g3) Otras Provisiones a Corto Plazo	0.00	0.00
g1) Valores en Garantía	0.00	0.00	h. Otros Pasivos a Corto Plazo (h=h1+h2+h3)	0.00	0.00
g2) Bienes en Garantía (excluye depósitos de fondos)	0.00	0.00	h1) Ingresos por Clasificar	0.00	0.00
g3) Bienes Derivados de Embargos, Decomisos, Aseguramientos y Dación en Pago	0.00	0.00	h2) Recaudación por Participar	0.00	0.00
g4) Adquisición con Fondos de Terceros	0.00	0.00	h3) Otros Pasivos Circulantes	0.00	0.00
IA. Total de Activos Circulantes (IA = a + b + c + d + e + f + g)	9,351,959.98	8,628,384.09	IIA. Total de Pasivos Circulantes (IIA = a + b + c + d + e + f + g + h)	250,616.23	270,986.88
<i>Activo No Circulante</i>	11,722,577.60	11,631,498.57	<i>Pasivo No Circulante</i>	0.00	0.00

COMISION ESTATAL DE LOS DERECHOS HUMANOS DE SINALOA
Estado de Situación Financiera Detallado - LDF
DEL 1 DE ENERO DE AL 30 DE SEPTIEMBRE DE 2017
(Pesos)

Concepto (c)	2017 (d)	31 de diciembre de 2016 (e)	Concepto (c)	2017 (d)	31 de diciembre de 2016 (e)
a. Inversiones Financieras a Largo Plazo	0.00	0.00	a. Cuentas por Pagar a Largo Plazo	0.00	0.00
b. Derechos a Recibir Efectivo o Equivalentes a Largo Plazo	0.00	0.00	b. Documentos por Pagar a Largo Plazo	0.00	0.00
c. Bienes Inmuebles, Infraestructura y Construcciones en Proceso	3,600,000.00	3,600,000.00	c. Deuda Pública a Largo Plazo	0.00	0.00
d. Bienes Muebles	7,214,407.38	6,813,179.06	d. Pasivos Diferidos a Largo Plazo	0.00	0.00
e. Activos Intangibles	0.00	0.00	e. Fondos y Bienes de Terceros en Garantía y/o en Administración a Largo Plazo	0.00	0.00
f. Depreciación, Deterioro y Amortización Acumulada de Bienes	4,715,360.70	4,403,711.41	f. Provisiones a Largo Plazo	0.00	0.00
g. Activos Diferidos	75,268.76	73,768.76			
h. Estimación por Pérdida o Deterioro de Activos no Circulantes	0.00	0.00	IIB. Total de Pasivos No Circulantes (IIB = a + b + c + d + e + f)	0.00	0.00
i. Otros Activos no Circulantes	0.00	0.00			
IB. Total de Activos No Circulantes (IB = a + b + c + d + e + f + g + h + i)	11,722,577.60	11,631,498.57	II. Total del Pasivo (II = IIA + IIB)	250,616.23	270,986.88
			HACIENDA PÚBLICA/PATRIMONIO	20,823,921.35	19,988,895.78
I. Total del Activo (I = IA + IB)	21,074,537.58	20,259,882.66	IIIA. Hacienda Pública/Patrimonio Contribuido (IIIA = a + b + c)	0.00	0.00
			a. Aportaciones	0.00	0.00
			b. Donaciones de Capital	0.00	0.00
			c. Actualización de la Hacienda Pública/Patrimonio	0.00	0.00
			IIIB. Hacienda Pública/Patrimonio Generado (IIIB = a + b + c + d + e)	20,823,921.35	19,988,895.78
			a. Resultados del Ejercicio (Ahorro/ Desahorro)	6,313,749.03	6,823,863.59
			b. Resultados de Ejercicios Anteriores	14,510,172.32	13,165,032.19
			c. Revalúos	0.00	0.00
			d. Reservas	0.00	0.00
			e. Rectificaciones de Resultados de Ejercicios Anteriores	0.00	0.00
			IIIC. Exceso o Insuficiencia en la Actualización de la Hacienda Pública/Patrimonio (IIIC=a+b)	0.00	0.00
			a. Resultado por Posición Monetaria	0.00	0.00
			b. Resultado por Tenencia de Activos no Monetarios	0.00	0.00
			III. Total Hacienda Pública/Patrimonio (III = IIIA + IIIB + IIIC)	20,823,921.35	19,988,895.78
			IV. Total del Pasivo y Hacienda Pública/Patrimonio (IV = II + III)	21,074,537.58	20,259,882.66

COMISION ESTATAL DE LOS DERECHOS HUMANOS DE SINALOA

Informe Analítico de la Deuda Pública y Otros Pasivos - LDF

DEL 1 DE ENERO AL 30 DE SEPTIEMBRE DE 2017

(Pesos)

Denominación de la Deuda Pública y Otros Pasivos	Saldo al 31 de diciembre de 2016	Disposiciones del Periodo	Amortizaciones del Periodo	Revaluaciones, Reclasificaciones y Otros Ajustes	Saldo Final del Periodo	Pago de Intereses del Periodo	Pago de Comisiones y demás costos asociados durante el Periodo
(c)	(d)	(e)	(f)	(g)	h=d+e-f+g	(i)	(j)
1. Deuda Pública (1=A+B)	0.00	0.00	0.00	0.00	0.00	0.00	0.00
A. Corto Plazo (A=a1+a2+a3)	0.00	0.00	0.00	0.00	0.00	0.00	0.00
a1) Instituciones de Crédito	0.00	0.00	0.00	0.00	0.00	0.00	0.00
a2) Títulos y Valores	0.00	0.00	0.00	0.00	0.00	0.00	0.00
a3) Arrendamientos Financieros	0.00	0.00	0.00	0.00	0.00	0.00	0.00
B. Largo Plazo (B=b1+b2+b3)	0.00	0.00	0.00	0.00	0.00	0.00	0.00
b1) Instituciones de Crédito	0.00	0.00	0.00	0.00	0.00	0.00	0.00
b2) Títulos y Valores	0.00	0.00	0.00	0.00	0.00	0.00	0.00
b3) Arrendamientos Financieros	0.00	0.00	0.00	0.00	0.00	0.00	0.00
2. Otros Pasivos	613,953.61				250,616.23		
3. Total de la Deuda Pública y Otros Pasivos (3=1+2)	613,953.61	0.00	0.00	0.00	250,616.23	0.00	0.00
4. Deuda Contingente 1 (informativo)							
A. Deuda Contingente 1							
B. Deuda Contingente 2							
C. Deuda Contingente XX							
5. Valor de Instrumentos Bono Cupón Cero 2 (Informativo)							
A. Instrumento Bono Cupón Cero 1							
B. Instrumento Bono Cupón Cero 2							
C. Instrumento Bono Cupón Cero XX							

Obligaciones a Corto Plazo	Monto Contratado	Plazo Pactado	Tasa de Interés	Comisiones y Costos Relacionados y Otros Ajustes	Tasa Efectiva
(k)	(l)	(m)	(n)	(o)	(p)
6. Obligaciones a Corto Plazo (Informativo)					
A. Crédito 1					
B. Crédito 2					
C. Crédito XX					

COMISION ESTATAL DE LOS DERECHOS HUMANOS DE SINALOA

Informe Analítico de Obligaciones Diferentes de Financiamientos - LDF

DEL 1 DE ENERO AL 30 DE SEPTIEMBRE DE 2017

(Pesos)

Denominación de las Obligaciones Diferentes de Financiamiento	Fecha del Contrato	Fecha de inicio de operación del proyecto	Fecha de vencimiento	Monto de la inversión pactado	Plazo pactado	Monto promedio mensual del pago de la contraprestación	Monto promedio mensual del pago de la contraprestación correspondiente al pago de inversión	Monto pagado de la inversión al 30 de Septiembre de 2017	Monto pagado de la inversión actualizado al 30 de Septiembre de 2017	Saldo pendiente por pagar de la inversión al 30 de Septiembre de 2017
(c)	(d)	(e)	(f)	(g)	(h)	(i)	(j)	(k)	(l)	(m = g - l)
A. Asociaciones Público Privadas (APP's) (A=a+b+c+d)										
a) APP 1										
b) APP 2										
c) APP 3										
d) APP XX										
B. Otros Instrumentos (B=a+b+c+d)										
a) Otro Instrumento 1										
b) Otro Instrumento 2										
c) Otro Instrumento 3										
d) Otro Instrumento XX										
C. Total de Obligaciones Diferentes de Financiamiento (C=A+B)										

COMISION ESTATAL DE LOS DERECHOS HUMANOS DE SINALOA
Balance Presupuestario - LDF
DEL 1 DE ENERO AL 30 DE SEPTIEMBRE DE 2017
(Pesos)

Concepto (c)	Estimado / Aprobado	Devengado	Pagado
A. Ingresos Totales (A = A1+A2+A3)	25,280,736.00	19,459,882.00	19,459,882.0
A1. Ingresos de Libre Disposición	25,280,736.00	19,459,882.00	19,459,882.0
A2. Transferencias Federales Etiquetadas	0.00	0.00	0.0
A3. Financiamiento Neto	0.00	0.00	0.0
B. Egresos Presupuestarios1 (B = B1+B2)	26,190,510.37	18,696,762.80	18,673,873.9
B1. Gasto No Etiquetado (sin incluir Amortización de la Deuda Pública)	26,190,510.37	18,696,762.80	18,673,873.9
B2. Gasto Etiquetado (sin incluir Amortización de la Deuda Pública)	0.00	0.00	0.0
C. Remanentes del Ejercicio Anterior (C = C1 + C2)		0.00	0.0
C1. Remanentes de Ingresos de Libre Disposición aplicados en el periodo		0.00	0.0
C2. Remanentes de Transferencias Federales Etiquetadas aplicados en el periodo		0.00	0.0
I. Balance Presupuestario (I = A – B + C)	-909,774.37	763,119.20	786,008.0
II. Balance Presupuestario sin Financiamiento Neto (II = I - A3)	-909,774.37	763,119.20	786,008.0
III. Balance Presupuestario sin Financiamiento Neto y sin Remanentes del Ejercicio Anterior (III= II - C)	-909,774.37	763,119.20	786,008.0

Concepto	Aprobado	Devengado	Pagado
E. Intereses, Comisiones y Gastos de la Deuda (E = E1+E2)	0.00	0.00	0.0
E1. Intereses, Comisiones y Gastos de la Deuda con Gasto No Etiquetado	0.00	0.00	0.0
E2. Intereses, Comisiones y Gastos de la Deuda con Gasto Etiquetado	0.00	0.00	0.0
IV. Balance Primario (IV = III + E)	-909,774.37	763,119.20	786,008.0

Concepto (c)	Estimado / Aprobado	Devengado	Pagado
F. Financiamiento (F = F1 + F2)	0.00	0.00	0.0
F1. Financiamiento con Fuente de Pago de Ingresos de Libre Disposición	0.00	0.00	0.0
F2. Financiamiento con Fuente de Pago de Transferencias Federales Etiquetadas	0.00	0.00	0.0
G. Amortización de la Deuda (G = G1 + G2)	0.00	0.00	0.0
G1. Amortización de la Deuda Pública con Gasto No Etiquetado	0.00	0.00	0.0
G2. Amortización de la Deuda Pública con Gasto Etiquetado	0.00	0.00	0.0
A3. Financiamiento Neto (A3 = F – G)	0.00	0.00	0.0

Concepto (c)	Estimado / Aprobado	Devengado	Pagado
A1. Ingresos de Libre Disposición	25,280,736.00	19,459,882.00	19,459,882.0
A3.1 Financiamiento Neto con Fuente de Pago de Ingresos de Libre Disposición (A3.1 = F1 – G1)	0.00	0.00	0.0
F1. Financiamiento con Fuente de Pago de Ingresos de Libre Disposición	0.00	0.00	0.0
G1. Amortización de la Deuda Pública con Gasto No Etiquetado	0.00	0.00	0.0
B1. Gasto No Etiquetado (sin incluir Amortización de la Deuda Pública)	26,190,510.37	18,696,762.80	18,673,873.9
C1. Remanentes de Ingresos de Libre Disposición aplicados en el periodo		0.00	0.0
V. Balance Presupuestario de Recursos Disponibles (V = A1 + A3.1 – B 1 + C1)	-909,774.37	763,119.20	786,008.0
VI. Balance Presupuestario de Recursos Disponibles sin Financiamiento Neto (VI = V – A3.1)	-909,774.37	763,119.20	786,008.0

Concepto (c)	Estimado / Aprobado	Devengado	Pagado
A2. Transferencias Federales Etiquetadas	0.00	0.00	0.0
A3.2 Financiamiento Neto con Fuente de Pago de Transferencias Federales Etiquetadas (A3.2 = F2 – G2)	0.00	0.00	0.0
F2. Financiamiento con Fuente de Pago de Transferencias Federales Etiquetadas	0.00	0.00	0.0
G2. Amortización de la Deuda Pública con Gasto Etiquetado	0.00	0.00	0.0
B2. Gasto Etiquetado (sin incluir Amortización de la Deuda Pública)	0.00	0.00	0.0
C2. Remanentes de Transferencias Federales Etiquetadas aplicados en el periodo		0.00	0.0
VII. Balance Presupuestario de Recursos Etiquetados (VII = A2 + A3.2 – B2 + C2)	0.00	0.00	0.0
VIII. Balance Presupuestario de Recursos Etiquetados sin Financiamiento Neto (VIII = VII – A3.2)	0.00	0.00	0.0

COMISION ESTATAL DE LOS DERECHOS HUMANOS DE SINALOA

Estado Analítico del Ejercicio del Presupuesto de Egresos Detallado - LDF

Clasificación por Objeto del Gasto (Capítulo y Concepto)

DEL 1 DE ENERO AL 30 DE SEPTIEMBRE DE 2017

(Pesos)

Concepto (c)	Egresos					Subejercicio (e)
	Aprobado (d)	Ampliaciones/ Reducciones	Modificado	Devengado	Pagado	
I. Gasto No Etiquetado (I=A+B+C+D+E+F+G+H+I)	26,190,510.37	738,625.23	26,929,135.60	18,696,762.80	18,673,873.91	8,232,372.1
A. Servicios Personales (A=a1+a2+a3+a4+a5+a6+a7)	20,312,178.00	501,605.45	20,813,783.45	14,657,809.91	14,657,809.91	6,155,973.1
a1) Remuneraciones al Personal de Carácter Permanente	8,172,000.00	-86,174.73	8,085,825.27	5,885,983.26	5,885,983.26	2,199,842.1
a2) Remuneraciones al Personal de Carácter Transitorio	0.00	0.00	0.00	0.00	0.00	0.0
a3) Remuneraciones Adicionales y Especiales	2,916,178.00	45,986.04	2,962,164.04	1,609,501.38	1,609,501.38	1,352,662.1
a4) Seguridad Social	7,506,000.00	-134,803.49	7,371,196.51	5,341,618.35	5,341,618.35	2,029,578.1
a5) Otras Prestaciones Sociales y Económicas	1,718,000.00	676,597.63	2,394,597.63	1,820,706.92	1,820,706.92	573,890.1
a6) Previsiones	0.00	0.00	0.00	0.00	0.00	0.0
a7) Pago de Estímulos a Servidores Públicos	0.00	0.00	0.00	0.00	0.00	0.0
B. Materiales y Suministros (B=b1+b2+b3+b4+b5+b6+b7+b8+b9)	1,179,260.00	-79,205.24	1,100,054.76	706,898.84	706,508.03	393,155.1
b1) Materiales de Administración, Emisión de Documentos y Artículos Oficiales	683,260.00	344.13	683,604.13	474,403.98	474,113.17	209,200.1
b2) Alimentos y Utensilios	0.00	0.00	0.00	0.00	0.00	0.0
b3) Materias Primas y Materiales de Producción y Comercialización	0.00	0.00	0.00	0.00	0.00	0.0
b4) Materiales y Artículos de Construcción y de Reparación	0.00	0.00	0.00	0.00	0.00	0.0
b5) Productos Químicos, Farmacéuticos y de Laboratorio	0.00	0.00	0.00	0.00	0.00	0.0
b6) Combustibles, Lubricantes y Aditivos	396,000.00	-55,941.40	340,058.60	211,271.10	211,171.10	128,787.1
b7) Vestuario, Blancos, Prendas de Protección y Artículos Deportivos	100,000.00	-30,003.45	69,996.55	14,828.28	14,828.28	55,168.1
b8) Materiales y Suministros Para Seguridad	0.00	0.00	0.00	0.00	0.00	0.0
b9) Herramientas, Refacciones y Accesorios Menores	0.00	6,395.48	6,395.48	6,395.48	6,395.48	0.0
C. Servicios Generales (C=c1+c2+c3+c4+c5+c6+c7+c8+c9)	4,699,072.37	28,551.02	4,727,623.39	3,044,380.05	3,021,881.97	1,683,243.1
c1) Servicios Básicos	806,617.37	63,955.89	870,573.26	658,327.72	642,459.72	212,245.1
c2) Servicios de Arrendamiento	1,320,000.00	2,749.88	1,322,749.88	992,749.88	992,749.88	330,000.1
c3) Servicios Profesionales, Científicos, Técnicos y Otros Servicios	587,788.00	255,940.28	843,728.28	534,056.14	534,056.14	309,672.1
c4) Servicios Financieros, Bancarios y Comerciales	241,067.00	14,119.96	255,186.96	124,347.93	124,347.93	130,839.1
c5) Servicios de Instalación, Reparación, Mantenimiento y Conservación	167,600.00	26,024.18	193,624.18	139,535.75	138,097.35	54,088.1
c6) Servicios de Comunicación Social y Publicidad	720,000.00	-432,453.28	287,546.72	0.00	0.00	287,546.1
c7) Servicios de Traslado y Viáticos	658,000.00	-71,376.19	586,623.81	294,387.32	289,195.64	292,236.1
c8) Servicios Oficiales	54,000.00	130,506.96	184,506.96	153,891.97	153,891.97	30,614.1
c9) Otros Servicios Generales	144,000.00	39,083.34	183,083.34	147,083.34	147,083.34	36,000.1
D. Transferencias, Asignaciones, Subsidios y Otras Ayudas (D=d1+d2+d3+d4+d5+d6+d7+d8+d9)	0.00	0.00	0.00	0.00	0.00	0.0
d1) Transferencias Internas y Asignaciones al Sector Público	0.00	0.00	0.00	0.00	0.00	0.0
d2) Transferencias al Resto del Sector Público	0.00	0.00	0.00	0.00	0.00	0.0
d3) Subsidios y Subvenciones	0.00	0.00	0.00	0.00	0.00	0.0
d4) Ayudas Sociales	0.00	0.00	0.00	0.00	0.00	0.0
d5) Pensiones y Jubilaciones	0.00	0.00	0.00	0.00	0.00	0.0
d6) Transferencias a Fideicomisos, Mandatos y Otros Análogos	0.00	0.00	0.00	0.00	0.00	0.0
d7) Transferencias a la Seguridad Social	0.00	0.00	0.00	0.00	0.00	0.0
d8) Donativos	0.00	0.00	0.00	0.00	0.00	0.0
d9) Transferencias al Exterior	0.00	0.00	0.00	0.00	0.00	0.0
E. Bienes Muebles, Inmuebles e Intangibles (E=e1+e2+e3+e4+e5+e6+e7+e8+e9)	0.00	287,674.00	287,674.00	287,674.00	287,674.00	0.0
e1) Mobiliario y Equipo de Administración	0.00	39,538.00	39,538.00	39,538.00	39,538.00	0.0
e2) Mobiliario y Equipo Educativo y Recreativo	0.00	0.00	0.00	0.00	0.00	0.0
e3) Equipo e Instrumental Médico y de Laboratorio	0.00	0.00	0.00	0.00	0.00	0.0
e4) Vehículos y Equipo de Transporte	0.00	248,136.00	248,136.00	248,136.00	248,136.00	0.0
e5) Equipo de Defensa y Seguridad	0.00	0.00	0.00	0.00	0.00	0.0

COMISION ESTATAL DE LOS DERECHOS HUMANOS DE SINALOA

Estado Analítico del Ejercicio del Presupuesto de Egresos Detallado - LDF

Clasificación por Objeto del Gasto (Capítulo y Concepto)

DEL 1 DE ENERO AL 30 DE SEPTIEMBRE DE 2017

(Pesos)

Concepto (c)	Egresos					Subejercicio (e)
	Aprobado (d)	Ampliaciones/ Reducciones	Modificado	Devengado	Pagado	
e6) Maquinaria, Otros Equipos y Herramientas	0.00	0.00	0.00	0.00	0.00	0.0
e7) Activos Biológicos	0.00	0.00	0.00	0.00	0.00	0.0
e8) Bienes Inmuebles	0.00	0.00	0.00	0.00	0.00	0.0
e9) Activos Intangibles	0.00	0.00	0.00	0.00	0.00	0.0
F. Inversión Pública (F=f1+f2+f3)	0.00	0.00	0.00	0.00	0.00	0.0
f1) Obra Pública en Bienes de Dominio Público	0.00	0.00	0.00	0.00	0.00	0.0
f2) Obra Pública en Bienes Propios	0.00	0.00	0.00	0.00	0.00	0.0
f3) Proyectos Productivos y Acciones de Fomento	0.00	0.00	0.00	0.00	0.00	0.0
G. Inversiones Financieras y Otras Provisiones (G=g1+g2+g3+g4+g5+g6+g7)	0.00	0.00	0.00	0.00	0.00	0.0
g1) Inversiones Para el Fomento de Actividades Productivas	0.00	0.00	0.00	0.00	0.00	0.0
g2) Acciones y Participaciones de Capital	0.00	0.00	0.00	0.00	0.00	0.0
g3) Compra de Títulos y Valores	0.00	0.00	0.00	0.00	0.00	0.0
g4) Concesión de Préstamos	0.00	0.00	0.00	0.00	0.00	0.0
g5) Inversiones en Fideicomisos, Mandatos y Otros Análogos	0.00	0.00	0.00	0.00	0.00	0.0
Fideicomiso de Desastres Naturales (Informativo)						
g6) Otras Inversiones Financieras	0.00	0.00	0.00	0.00	0.00	0.0
g7) Provisiones para Contingencias y Otras Erogaciones Especiales	0.00	0.00	0.00	0.00	0.00	0.0
H. Participaciones y Aportaciones (H=h1+h2+h3)	0.00	0.00	0.00	0.00	0.00	0.0
h1) Participaciones	0.00	0.00	0.00	0.00	0.00	0.0
h2) Aportaciones	0.00	0.00	0.00	0.00	0.00	0.0
h3) Convenios	0.00	0.00	0.00	0.00	0.00	0.0
I. Deuda Pública (I=i1+i2+i3+i4+i5+i6+i7)	0.00	0.00	0.00	0.00	0.00	0.0
i1) Amortización de la Deuda Pública	0.00	0.00	0.00	0.00	0.00	0.0
i2) Intereses de la Deuda Pública	0.00	0.00	0.00	0.00	0.00	0.0
i3) Comisiones de la Deuda Pública	0.00	0.00	0.00	0.00	0.00	0.0
i4) Gastos de la Deuda Pública	0.00	0.00	0.00	0.00	0.00	0.0
i5) Costo por Coberturas	0.00	0.00	0.00	0.00	0.00	0.0
i6) Apoyos Financieros	0.00	0.00	0.00	0.00	0.00	0.0
i7) Adeudos de Ejercicios Fiscales Anteriores (ADEFAS)	0.00	0.00	0.00	0.00	0.00	0.0
II. Gasto Etiquetado (II=A+B+C+D+E+F+G+H+I)	0.00	0.00	0.00	0.00	0.00	0.0
A. Servicios Personales (A=a1+a2+a3+a4+a5+a6+a7)	0.00	0.00	0.00	0.00	0.00	0.0
a1) Remuneraciones al Personal de Carácter Permanente	0.00	0.00	0.00	0.00	0.00	0.0
a2) Remuneraciones al Personal de Carácter Transitorio	0.00	0.00	0.00	0.00	0.00	0.0
a3) Remuneraciones Adicionales y Especiales	0.00	0.00	0.00	0.00	0.00	0.0
a4) Seguridad Social	0.00	0.00	0.00	0.00	0.00	0.0
a5) Otras Prestaciones Sociales y Económicas	0.00	0.00	0.00	0.00	0.00	0.0
a6) Previsiones	0.00	0.00	0.00	0.00	0.00	0.0
a7) Pago de Estímulos a Servidores Públicos	0.00	0.00	0.00	0.00	0.00	0.0
B. Materiales y Suministros (B=b1+b2+b3+b4+b5+b6+b7+b8+b9)	0.00	0.00	0.00	0.00	0.00	0.0
b1) Materiales de Administración, Emisión de Documentos y Artículos Oficiales	0.00	0.00	0.00	0.00	0.00	0.0
b2) Alimentos y Utensilios	0.00	0.00	0.00	0.00	0.00	0.0
b3) Materias Primas y Materiales de Producción y Comercialización	0.00	0.00	0.00	0.00	0.00	0.0
b4) Materiales y Artículos de Construcción y de Reparación	0.00	0.00	0.00	0.00	0.00	0.0
b5) Productos Químicos, Farmacéuticos y de Laboratorio	0.00	0.00	0.00	0.00	0.00	0.0

COMISION ESTATAL DE LOS DERECHOS HUMANOS DE SINALOA

Estado Analítico del Ejercicio del Presupuesto de Egresos Detallado - LDF

Clasificación por Objeto del Gasto (Capítulo y Concepto)

DEL 1 DE ENERO AL 30 DE SEPTIEMBRE DE 2017

(Pesos)

Concepto (c)	Egresos					Subejercicio (e)
	Aprobado (d)	Ampliaciones/ Reducciones	Modificado	Devengado	Pagado	
b6) Combustibles, Lubricantes y Aditivos	0.00	0.00	0.00	0.00	0.00	0.0
b7) Vestuario, Blancos, Prendas de Protección y Artículos Deportivos	0.00	0.00	0.00	0.00	0.00	0.0
b8) Materiales y Suministros Para Seguridad	0.00	0.00	0.00	0.00	0.00	0.0
b9) Herramientas, Refacciones y Accesorios Menores	0.00	0.00	0.00	0.00	0.00	0.0
C. Servicios Generales (C=c1+c2+c3+c4+c5+c6+c7+c8+c9)	0.00	0.00	0.00	0.00	0.00	0.0
c1) Servicios Básicos	0.00	0.00	0.00	0.00	0.00	0.0
c2) Servicios de Arrendamiento	0.00	0.00	0.00	0.00	0.00	0.0
c3) Servicios Profesionales, Científicos, Técnicos y Otros Servicios	0.00	0.00	0.00	0.00	0.00	0.0
c4) Servicios Financieros, Bancarios y Comerciales	0.00	0.00	0.00	0.00	0.00	0.0
c5) Servicios de Instalación, Reparación, Mantenimiento y Conservación	0.00	0.00	0.00	0.00	0.00	0.0
c6) Servicios de Comunicación Social y Publicidad	0.00	0.00	0.00	0.00	0.00	0.0
c7) Servicios de Traslado y Viáticos	0.00	0.00	0.00	0.00	0.00	0.0
c8) Servicios Oficiales	0.00	0.00	0.00	0.00	0.00	0.0
c9) Otros Servicios Generales	0.00	0.00	0.00	0.00	0.00	0.0
D. Transferencias, Asignaciones, Subsidios y Otras Ayudas (D=d1+d2+d3+d4+d5+d6+d7+d8+d9)	0.00	0.00	0.00	0.00	0.00	0.0
d1) Transferencias Internas y Asignaciones al Sector Público	0.00	0.00	0.00	0.00	0.00	0.0
d2) Transferencias al Resto del Sector Público	0.00	0.00	0.00	0.00	0.00	0.0
d3) Subsidios y Subvenciones	0.00	0.00	0.00	0.00	0.00	0.0
d4) Ayudas Sociales	0.00	0.00	0.00	0.00	0.00	0.0
d5) Pensiones y Jubilaciones	0.00	0.00	0.00	0.00	0.00	0.0
d6) Transferencias a Fideicomisos, Mandatos y Otros Análogos	0.00	0.00	0.00	0.00	0.00	0.0
d7) Transferencias a la Seguridad Social	0.00	0.00	0.00	0.00	0.00	0.0
d8) Donativos	0.00	0.00	0.00	0.00	0.00	0.0
d9) Transferencias al Exterior	0.00	0.00	0.00	0.00	0.00	0.0
E. Bienes Muebles, Inmuebles e Intangibles (E=e1+e2+e3+e4+e5+e6+e7+e8+e9)	0.00	0.00	0.00	0.00	0.00	0.0
e1) Mobiliario y Equipo de Administración	0.00	0.00	0.00	0.00	0.00	0.0
e2) Mobiliario y Equipo Educativo y Recreativo	0.00	0.00	0.00	0.00	0.00	0.0
e3) Equipo e Instrumental Médico y de Laboratorio	0.00	0.00	0.00	0.00	0.00	0.0
e4) Vehículos y Equipo de Transporte	0.00	0.00	0.00	0.00	0.00	0.0
e5) Equipo de Defensa y Seguridad	0.00	0.00	0.00	0.00	0.00	0.0
e6) Maquinaria, Otros Equipos y Herramientas	0.00	0.00	0.00	0.00	0.00	0.0
e7) Activos Biológicos	0.00	0.00	0.00	0.00	0.00	0.0
e8) Bienes Inmuebles	0.00	0.00	0.00	0.00	0.00	0.0
e9) Activos Intangibles	0.00	0.00	0.00	0.00	0.00	0.0
F. Inversión Pública (F=f1+f2+f3)	0.00	0.00	0.00	0.00	0.00	0.0
f1) Obra Pública en Bienes de Dominio Público	0.00	0.00	0.00	0.00	0.00	0.0
f2) Obra Pública en Bienes Propios	0.00	0.00	0.00	0.00	0.00	0.0
f3) Proyectos Productivos y Acciones de Fomento	0.00	0.00	0.00	0.00	0.00	0.0
G. Inversiones Financieras y Otras Provisiones (G=g1+g2+g3+g4+g5+g6+g7)	0.00	0.00	0.00	0.00	0.00	0.0
g1) Inversiones Para el Fomento de Actividades Productivas	0.00	0.00	0.00	0.00	0.00	0.0
g2) Acciones y Participaciones de Capital	0.00	0.00	0.00	0.00	0.00	0.0
g3) Compra de Títulos y Valores	0.00	0.00	0.00	0.00	0.00	0.0
g4) Concesión de Préstamos	0.00	0.00	0.00	0.00	0.00	0.0
g5) Inversiones en Fideicomisos, Mandatos y Otros Análogos	0.00	0.00	0.00	0.00	0.00	0.0
Fideicomiso de Desastres Naturales (Informativo)						

COMISION ESTATAL DE LOS DERECHOS HUMANOS DE SINALOA

Estado Analítico del Ejercicio del Presupuesto de Egresos Detallado - LDF

Clasificación por Objeto del Gasto (Capítulo y Concepto)

DEL 1 DE ENERO AL 30 DE SEPTIEMBRE DE 2017

(Pesos)

Concepto (c)	Egresos					Subejercicio (e)
	Aprobado (d)	Ampliaciones/ Reducciones	Modificado	Devengado	Pagado	
g6) Otras Inversiones Financieras	0.00	0.00	0.00	0.00	0.00	0.00
g7) Provisiones para Contingencias y Otras Erogaciones Especiales	0.00	0.00	0.00	0.00	0.00	0.00
H. Participaciones y Aportaciones (H=h1+h2+h3)	0.00	0.00	0.00	0.00	0.00	0.00
h1) Participaciones	0.00	0.00	0.00	0.00	0.00	0.00
h2) Aportaciones	0.00	0.00	0.00	0.00	0.00	0.00
h3) Convenios	0.00	0.00	0.00	0.00	0.00	0.00
I. Deuda Pública (I=i1+i2+i3+i4+i5+i6+i7)	0.00	0.00	0.00	0.00	0.00	0.00
i1) Amortización de la Deuda Pública	0.00	0.00	0.00	0.00	0.00	0.00
i2) Intereses de la Deuda Pública	0.00	0.00	0.00	0.00	0.00	0.00
i3) Comisiones de la Deuda Pública	0.00	0.00	0.00	0.00	0.00	0.00
i4) Gastos de la Deuda Pública	0.00	0.00	0.00	0.00	0.00	0.00
i5) Costo por Coberturas	0.00	0.00	0.00	0.00	0.00	0.00
i6) Apoyos Financieros	0.00	0.00	0.00	0.00	0.00	0.00
i7) Adeudos de Ejercicios Fiscales Anteriores (ADEFAS)	0.00	0.00	0.00	0.00	0.00	0.00
III. Total de Egresos (III = I + II)	26,190,510.37	738,625.23	26,929,135.60	18,696,762.80	18,673,873.91	8,232,372.69

COMISION ESTATAL DE LOS DERECHOS HUMANOS DE SINALOA
 Estado Analítico del Ejercicio del Presupuesto de Egresos Detallado - LDF
 Clasificación Administrativa

DEL 1 DE ENERO AL 30 DE SEPTIEMBRE DE 2017

(Pesos)

Concepto (c)	Egresos					Subejercicio (e)
	Aprobado (d)	Ampliaciones/ Reducciones	Modificado	Devengado	Pagado	
I. Gasto No Etiquetado (I=A)	26,190,510.37	738,625.23	26,929,135.60	18,696,762.80	18,673,873.91	8,232,372
A. OPERATIVO	26,190,510.37	738,625.23	26,929,135.60	18,696,762.80	18,673,873.91	8,232,372
II. Gasto Etiquetado (I=A)						
III. Total de Egresos (III = I + II)	26,190,510.37	738,625.23	26,929,135.60	18,696,762.80	18,673,873.91	8,232,372

COMISION ESTATAL DE LOS DERECHOS HUMANOS DE SINALOA

Estado Analítico del Ejercicio del Presupuesto de Egresos Detallado - LDF

Clasificación Funcional (Finalidad y Función)

DEL 1 DE ENERO AL 30 DE SEPTIEMBRE DE 2017

(Pesos)

Concepto (c)	Egresos					Subejercicio (e)
	Aprobado (d)	Ampliaciones/ Reducciones	Modificado	Devengado	Pagado	
b2) Vivienda y Servicios a la Comunidad	0.00	0.00	0.00	0.00	0.00	0.00
b3) Salud	0.00	0.00	0.00	0.00	0.00	0.00
b4) Recreación, Cultura y Otras Manifestaciones Sociales	0.00	0.00	0.00	0.00	0.00	0.00
b5) Educación	0.00	0.00	0.00	0.00	0.00	0.00
b6) Protección Social	0.00	0.00	0.00	0.00	0.00	0.00
b7) Otros Asuntos Sociales	0.00	0.00	0.00	0.00	0.00	0.00
C. Desarrollo Económico (C=c1+c2+c3+c4+c5+c6+c7+c8+c9)	0.00	0.00	0.00	0.00	0.00	0.00
c1) Asuntos Económicos, Comerciales y Laborales en General	0.00	0.00	0.00	0.00	0.00	0.00
c2) Agropecuaria, Silvicultura, Pesca y Caza	0.00	0.00	0.00	0.00	0.00	0.00
c3) Combustibles y Energía	0.00	0.00	0.00	0.00	0.00	0.00
c4) Minería, Manufacturas y Construcción	0.00	0.00	0.00	0.00	0.00	0.00
c5) Transporte	0.00	0.00	0.00	0.00	0.00	0.00
c6) Comunicaciones	0.00	0.00	0.00	0.00	0.00	0.00
c7) Turismo	0.00	0.00	0.00	0.00	0.00	0.00
c8) Ciencia, Tecnología e Innovación	0.00	0.00	0.00	0.00	0.00	0.00
c9) Otras Industrias y Otros Asuntos Económicos	0.00	0.00	0.00	0.00	0.00	0.00
D. Otras No Clasificadas en Funciones Anteriores (D=d1+d2+d3+d4)	0.00	0.00	0.00	0.00	0.00	0.00
d1) Transacciones de la Deuda Publica / Costo Financiero de la Deuda	0.00	0.00	0.00	0.00	0.00	0.00
d2) Transferencias, Participaciones y Aportaciones Entre Diferentes Niveles y Ordenes de Gobierno	0.00	0.00	0.00	0.00	0.00	0.00
d3) Saneamiento del Sistema Financiero	0.00	0.00	0.00	0.00	0.00	0.00
d4) Adeudos de Ejercicios Fiscales Anteriores	0.00	0.00	0.00	0.00	0.00	0.00
III. Total de Egresos (III = I + II)	26,190,510.37	738,625.23	26,929,135.60	18,696,762.80	18,673,873.91	8,232,372.69

COMISION ESTATAL DE LOS DERECHOS HUMANOS DE SINALOA

Estado Analítico del Ejercicio del Presupuesto de Egresos Detallado - LDF

Clasificación de Servicios Personales por Categoría

DEL 1 DE ENERO AL 30 DE SEPTIEMBRE DE 2017

(Pesos)

Concepto (c)	Egresos					Subejercicio (e)
	Aprobado (d)	Ampliaciones/ Reducciones	Modificado	Devengado	Pagado	
I. Gasto No Etiquetado (I=A+B+C+D+E+F)	20,312,178.00	501,605.45	20,813,783.45	14,657,809.91	14,657,809.91	6,155,970.00
A. Personal Administrativo y de Servicio Público	20,312,178.00	501,605.45	20,813,783.45	14,657,809.91	14,657,809.91	6,155,970.00
B. Magisterio						
C. Servicios de Salud (C=c1+c2)						
c1) Personal Administrativo						
c2) Personal Médico, Paramédico y afin						
D. Seguridad Pública						
E. Gastos asociados a la implementación de nuevas leyes federales o reformas a las mismas (E = e1 + e2)						
e1) Nombre del Programa o Ley 1						
e2) Nombre del Programa o Ley 2						
F. Sentencias laborales definitivas						
II. Gasto Etiquetado (II=A+B+C+D+E+F)	0.00	0.00	0.00	0.00	0.00	0.00
A. Personal Administrativo y de Servicio Público	0.00	0.00	0.00	0.00	0.00	0.00
B. Magisterio						
C. Servicios de Salud (C=c1+c2)						
c1) Personal Administrativo						
c2) Personal Médico, Paramédico y afin						
D. Seguridad Pública						
E. Gastos asociados a la implementación de nuevas leyes federales o reformas a las mismas (E = e1 + e2)						
e1) Nombre del Programa o Ley 1						
e2) Nombre del Programa o Ley 2						
F. Sentencias laborales definitivas						
III. Total del Gasto en Servicios Personales (III = I + II)	20,312,178.00	501,605.45	20,813,783.45	14,657,809.91	14,657,809.91	6,155,970.00