



# INFORMACIÓN CONTABLE

COMISION ESTATAL DE LOS  
DERECHOS HUMANOS  
SINALOA

Cuenta Pública  
Comisión Estatal de Derechos Humanos **2017**



DEL 1 DE ENERO AL 31 DE MARZO DE 2017

	ENERO	FEBRERO	MARZO	TOTAL TRIM.	ACUMULADO
<b>INGRESOS Y OTROS BENEFICIOS</b>					
<b>INGRESOS DE GESTIÓN</b>					
<b>PARTICIPACIONES, APORTACIONES, TRANSFERENCIAS, ASIGNACIONES, SUBSIDIOS Y</b>					
<b>Transferencias, Asignaciones, Subsidios y Otras ayudas</b>	<b>1,929,787.00</b>	<b>2,067,286.00</b>	<b>2,339,531.00</b>	<b>6,336,604.00</b>	<b>6,336,604.00</b>
del Sector Público	1,929,787.00	2,067,286.00	2,339,531.00	6,336,604.00	6,336,604.00
<b>OTROS INGRESOS Y BENEFICIOS</b>					
<b>Otros Ingresos y Beneficios Varios</b>	<b>20.56</b>	<b>22.18</b>	<b>22.95</b>	<b>65.69</b>	<b>65.69</b>
Otros Ingresos y Beneficios Varios	20.56	22.18	22.95	65.69	65.69
<b>Total de Ingresos</b>	<b>1,929,807.56</b>	<b>2,067,308.18</b>	<b>2,339,553.95</b>	<b>6,336,669.69</b>	<b>6,336,669.69</b>
<b>GASTOS Y OTRAS PERDIDAS</b>					
<b>GASTOS DE FUNCIONAMIENTO</b>					
<b>Servicios Personales</b>	<b>1,331,513.51</b>	<b>1,829,467.74</b>	<b>1,385,290.64</b>	<b>4,546,271.89</b>	<b>4,546,271.89</b>
Remuneraciones al Personal de Carácter Permanente	596,956.06	755,326.06	572,987.04	1,925,269.16	1,925,269.16
Remuneraciones Adicionales y Especiales	45,322.63	80,618.62	93,868.60	219,809.85	219,809.85
Seguridad Social	601,032.60	605,320.84	609,580.90	1,815,934.34	1,815,934.34
Otras Prestaciones Sociales y Económicas	88,202.22	388,202.22	108,854.10	585,258.54	585,258.54
<b>Materiales y Suministros</b>	<b>78,169.98</b>	<b>61,845.76</b>	<b>131,929.90</b>	<b>271,945.64</b>	<b>271,945.64</b>
Materiales de Administración, Emisión de Documentos y Artículos Oficiales	39,067.33	30,560.71	122,907.40	192,535.44	192,535.44
Combustibles, Lubricantes y Aditivos	32,302.45	31,285.05	7,630.50	71,218.00	71,218.00
Vestuario, Blancos, Prendas de Protección y Artículos Deportivos	3,470.72			3,470.72	3,470.72
Herramientas, Refacciones y Accesorios Menores	3,329.48		1,392.00	4,721.48	4,721.48
<b>Servicios Generales</b>	<b>255,546.80</b>	<b>312,889.48</b>	<b>321,052.55</b>	<b>889,488.83</b>	<b>889,488.83</b>
Servicios Básicos	72,992.20	57,223.07	61,367.82	191,583.09	191,583.09
Servicios de Arrendamiento	105,212.42	106,655.00	105,212.42	317,079.84	317,079.84
Servicios Profesionales, Científicos y Técnicos y Otros Servicios	19,243.74	63,047.86	98,153.76	180,445.36	180,445.36
Servicios Financieros, Bancarios y Comerciales	14,599.98	45.24	187.92	14,833.14	14,833.14
Servicios de Instalación, Reparación, Mantenimiento y Conservación	6,746.64	5,312.80	9,398.01	21,457.45	21,457.45
Servicios de Traslado y Viáticos	30,261.83	41,910.16	42,802.62	114,974.61	114,974.61
Servicios Oficiales	6,489.99	4,481.01	3,930.00	14,901.00	14,901.00
Otros Servicios Generales		34,214.34		34,214.34	34,214.34
<b>TRANSFERENCIAS, ASIGNACIONES, SUBSIDIOS Y OTRAS AYUDAS</b>					
<b>PARTICIPACIONES Y APORTACIONES</b>					
<b>INTERESES, COMISIONES Y OTROS GASTOS DE LA DEUDA PÚBLICA</b>					



DEL 1 DE ENERO AL 31 DE MARZO DE 2017

	ENERO	FEBRERO	MARZO	TOTAL TRIM.	ACUMULADO
<b>OTROS GASTOS Y PÉRDIDAS EXTRAORDINARIAS</b>					
<b>Estimaciones, Depreciaciones, Deterioros, Obsolescencia y Amortizaciones</b>			45,005.76	45,005.76	45,005.76
Depreciación de Bienes Muebles			45,005.76	45,005.76	45,005.76
<b>INVERSIÓN PÚBLICA</b>					
<b>Total de Gastos y Otras Pérdidas</b>	1,665,230.29	2,204,202.98	1,883,278.85	5,752,712.12	5,752,712.12
<b>Ahorro/Desahorro Neto del Ejercicio</b>	264,577.27	-136,894.80	456,275.10	583,957.57	583,957.57

Bajo protesta de decir verdad declaramos que los Estados Financieros y sus Notas, son razonablemente correctos y son responsabilidad del emisor

Mtro. José Carlos Álvarez Ortega

Lic. Daniela Verdugo Mejía

LC. Mónica Bernal Gutiérrez

\_\_\_\_\_  
Presidente

\_\_\_\_\_  
Coordinadora Administrativa

\_\_\_\_\_  
Supervisora Contable

(CIFRAS EN PESOS)

	2017	2016		2017	2016
<b>ACTIVO</b>			<b>PASIVO</b>		
<b>ACTIVO CIRCULANTE</b>			<b>PASIVO CIRCULANTE</b>		
Efectivo y Equivalentes	1,787,076.93	2,050,980.06	Cuentas por Pagar a Corto Plazo	274,647.74	281,780.18
Efectivo	17,000.00	14,500.00	Proveedores por Pagar a Corto Plazo	13,154.81	58,538.70
Bancos/Tesorería	1,770,076.93	2,036,480.06	Retenciones y Contribuciones por Pagar a Corto Plazo	244,515.02	219,940.92
			Otras Cuentas por Pagar a Corto Plazo	16,977.91	3,300.56
<b>Derechos a Recibir Efectivo o Equivalentes</b>	<b>7,191,620.89</b>	<b>6,059,736.03</b>	<b>TOTAL DE PASIVO CIRCULANTE</b>	<b>274,647.74</b>	<b>281,780.18</b>
Cuentas por Cobrar a Corto Plazo	7,153,502.53	6,038,106.03			
Deudores Diversos por Cobrar a Corto Plazo	35,188.22	18,723.69	<b>PASIVO NO CIRCULANTE</b>		
Otros Derechos a Recibir Efectivo o Equivalentes a Corto Plazo	2,930.14	2,906.31	<b>TOTAL DEL PASIVO</b>	<b>274,647.74</b>	<b>281,780.18</b>
			<b>HACIENDA PUBLICA/PATRIMONIO</b>		
<b>Derechos a Recibir Bienes o Servicios</b>	<b>384.46</b>	<b>2,896.15</b>	<b>HACIENDA PÚBLICA/PATRIMONIO CONTRIBUIDO</b>		
Anticipo a Proveedores por Adquisición de Bienes y Prestación de Servicios a Corto Plazo	384.46	2,896.15	<b>HACIENDA PÚBLICA /PATRIMONIO GENERADO</b>		
<b>TOTAL DE ACTIVO CIRCULANTE</b>	<b>8,979,082.28</b>	<b>8,113,612.24</b>	Resultados de Ejercicios Anteriores	14,508,849.93	13,165,032.19
			Resultados del Ejercicio (Ahorro/ Desahorro)	583,957.57	-209,882.51
<b>ACTIVO NO CIRCULANTE</b>			<b>TOTAL HACIENDA PUBLICA/PATRIMONIO</b>	<b>15,092,807.50</b>	<b>12,955,149.68</b>
<b>Bienes Inmuebles, Infraestructura y Construcciones en Proceso</b>	<b>3,600,000.00</b>	<b>3,600,000.00</b>			
Terrenos	3,600,000.00	3,600,000.00			
<b>Bienes Muebles</b>	<b>7,206,675.38</b>	<b>6,693,172.00</b>			
Mobiliario y Equipo de Administración	4,013,122.80	3,739,117.42			
Vehículos y Equipo de Transporte	2,951,482.00	2,711,984.00			
Equipo de Defensa y Seguridad	202,547.40	202,547.40			
Maquinaria, Otros Equipos y Herramientas	39,523.18	39,523.18			
<b>Depreciación, Deterioro y Amortización Acumulada de Bienes</b>	<b>4,493,571.18</b>	<b>5,243,623.14</b>			
Depreciación Acumulada de Bienes Muebles	-4,493,571.18	-5,243,623.14			
<b>Activos Diferidos</b>	<b>75,268.76</b>	<b>73,768.76</b>			
Otros Activos Diferidos	75,268.76	73,768.76			
<b>TOTAL DE ACTIVO NO CIRCULANTE</b>	<b>6,388,372.96</b>	<b>5,123,317.62</b>			
<b>TOTAL DEL ACTIVO</b>	<b>15,367,455.24</b>	<b>13,236,929.86</b>	<b>TOTAL PASIVO Y HACIENDA PUBLICA/PATRIMONIO</b>	<b>15,367,455.24</b>	<b>13,236,929.86</b>

Bajo protesta de decir verdad declaramos que los Estados Financieros y sus Notas, son razonablemente correctos y son responsabilidad del emisor

Mtro. José Carlos Álvarez Ortega

Lic. Daniela Verdugo Mejía

LC. Mónica Bernal Gutiérrez

\_\_\_\_\_  
Presidente

\_\_\_\_\_  
Coordinadora Administrativa

\_\_\_\_\_  
Supervisora Contable



ESTADO DE CAMBIOS EN LA SITUACION FINANCIERA

DEL 1 DE ENERO AL 31 DE MARZO DE 2017

(CIFRAS EN PESOS)

	ORÍGEN	APLICACIÓN
<b>ACTIVO</b>		<b>2,130,525.38</b>
<b>ACTIVO CIRCULANTE</b>		<b>865,470.04</b>
Efectivo y Equivalentes	263,903.13	
Derechos a Recibir Efectivo o Equivalentes		1,131,884.86
Derechos a Recibir Bienes o Servicios	2,511.69	
<b>ACTIVO NO CIRCULANTE</b>		<b>1,265,055.34</b>
Bienes Muebles		513,503.38
Depreciación, Deterioro y Amortización Acumulada de Bienes	750,051.96	
Activos Diferidos		1,500.00
<b>PASIVO</b>		<b>7,132.44</b>
<b>PASIVO CIRCULANTE</b>		<b>7,132.44</b>
Cuentas por Pagar a Corto Plazo		7,132.44
<b>HACIENDA PÚBLICA/ PATRIMONIO</b>	<b>2,137,657.82</b>	
<b>HACIENDA PÚBLICA /PATRIMONIO GENERADO</b>	<b>2,137,657.82</b>	
Resultados del Ejercicio (Ahorro/ Desahorro)	793,840.08	
Resultados de Ejercicios Anteriores	1,343,817.74	

Bajo protesta de decir verdad declaramos que los Estados Financieros y sus Notas, son razonablemente correctos y son responsabilidad del emisor

Mtro. José Carlos Álvarez Ortega

Lic. Daniela Verdugo Mejía

LC. Mónica Bernal Gutiérrez

Presidente

Coordinadora Administrativa

Supervisora Contable



ESTADO ANALITICO DEL ACTIVO

DEL 1 DE ENERO AL 31 DE MARZO DE 2017

(CIFRAS EN PESOS)

CUENTA CONTABLE		Saldo Inicial (SI) A	Cargos del Periodo B	Abonos del Periodo C	Saldo Final (SF) D=(A+B-C)	Variación del Periodo(SI-SF) (D-A)
<b>1000</b>	<b>ACTIVO</b>	<b>20,671,065.70</b>	<b>12,905,114.16</b>	<b>12,660,462.46</b>	<b>20,915,717.40</b>	<b>244,651.70</b>
<b>1100</b>	<b>ACTIVO CIRCULANTE</b>	<b>8,720,152.82</b>	<b>12,874,386.16</b>	<b>12,615,456.70</b>	<b>8,979,082.28</b>	<b>258,929.46</b>
1110	Efectivo y Equivalentes	1,559,121.56	6,386,096.07	6,158,140.70	1,787,076.93	227,955.37
1111	Efectivo	17,000.00	0.00	0.00	17,000.00	0.00
1112	Bancos/Tesorería	1,542,121.56	6,386,096.07	6,158,140.70	1,770,076.93	227,955.37
1120	Derechos a Recibir Efectivo o Equivalentes	7,160,646.80	6,488,290.09	6,457,316.00	7,191,620.89	30,974.09
1122	Cuentas por Cobrar a Corto Plazo	7,153,502.53	6,336,604.00	6,336,604.00	7,153,502.53	0.00
1123	Deudores Diversos por Cobrar a Corto Plazo	6,256.22	143,000.00	114,068.00	35,188.22	28,932.00
1129	Otros Derechos a Recibir Efectivo o Equivalentes a Corto Plazo	888.05	8,686.09	6,644.00	2,930.14	2,042.09
1130	Derechos a Recibir Bienes o Servicios	384.46	0.00	0.00	384.46	0.00
1131	Anticipo a Proveedores por Adquisición de Bienes y Prestación de Servicios a Cor	384.46	0.00	0.00	384.46	0.00
<b>1200</b>	<b>ACTIVO NO CIRCULANTE</b>	<b>11,950,912.88</b>	<b>30,728.00</b>	<b>45,005.76</b>	<b>11,936,635.12</b>	<b>-14,277.76</b>
1230	Bienes Inmuebles, Infraestructura y Construcciones en Proceso	3,600,000.00	0.00	0.00	3,600,000.00	0.00
1231	Terrenos	3,600,000.00	0.00	0.00	3,600,000.00	0.00
1240	Bienes Muebles	7,175,947.38	30,728.00	0.00	7,206,675.38	30,728.00
1241	Mobiliario y Equipo de Administración	3,982,394.80	30,728.00	0.00	4,013,122.80	30,728.00
1244	Vehículos y Equipo de Transporte	2,951,482.00	0.00	0.00	2,951,482.00	0.00
1245	Equipo de Defensa y Seguridad	202,547.40	0.00	0.00	202,547.40	0.00
1246	Maquinaria, Otros Equipos y Herramientas	39,523.18	0.00	0.00	39,523.18	0.00
1260	Depreciación, Deterioro y Amortización Acumulada de Bienes	-4,448,565.42	0.00	45,005.76	-4,493,571.18	-45,005.76
1263	Depreciación Acumulada de Bienes Muebles	-4,448,565.42	0.00	45,005.76	-4,493,571.18	-45,005.76
1270	Activos Diferidos	75,268.76	0.00	0.00	75,268.76	0.00
1279	Otros Activos Diferidos	75,268.76	0.00	0.00	75,268.76	0.00

Bajo protesta de decir verdad declaramos que los Estados Financieros y sus Notas, son razonablemente correctos y son responsabilidad del emisor

Mtro. José Carlos Álvarez Ortega

Lic. Daniela Verdugo Mejía

LC. Mónica Bernal Gutiérrez

Presidente

Coordinadora Administrativa

Supervisora Contable



(CIFRAS EN PESOS)

Denominación de las Deudas	Saldo Inicial del Periodo A	Financiamiento B	Amortización C	Endeudamiento o Neto D=B-C	Saldo Final del Periodo E=A+D	Intereses
<b>DEUDA PÚBLICA</b>						
<b>Corto Plazo</b>						
<b>Deuda Interna</b>						
Instituciones de Crédito	0.00	0.00	0.00	0.00	0.00	0.00
Titulos y Valores	0.00	0.00	0.00	0.00	0.00	0.00
Arrendamientos Financieros	0.00	0.00	0.00	0.00	0.00	0.00
<b>Subtotal Corto Plazo</b>	<b>0.00</b>	<b>0.00</b>	<b>0.00</b>	<b>0.00</b>	<b>0.00</b>	<b>0.00</b>
<b>Largo Plazo</b>						
<b>Deuda Interna</b>						
Instituciones de Crédito	0.00	0.00	0.00	0.00	0.00	0.00
Titulos y Valores	0.00	0.00	0.00	0.00	0.00	0.00
Arrendamientos Financieros	0.00	0.00	0.00	0.00	0.00	0.00
<b>Subtotal Largo Plazo</b>	<b>0.00</b>	<b>0.00</b>	<b>0.00</b>	<b>0.00</b>	<b>0.00</b>	<b>0.00</b>
<b>Otros Pasivos</b>	<b>613,953.61</b>	<b>0.00</b>	<b>0.00</b>	<b>0.00</b>	<b>274,647.74</b>	<b>0.00</b>
<b>Total Deuda y Otros Pasivos</b>	<b>613,953.61</b>	<b>0.00</b>	<b>0.00</b>	<b>0.00</b>	<b>274,647.74</b>	<b>0.00</b>

Bajo protesta de decir verdad declaramos que los Estados Financieros y sus Notas, son razonablemente correctos y son responsabilidad del emisor

Mtro. José Carlos Álvarez Ortega

Lic, Daniela Verdugo Mejía

LC. Mónica Bernal Gutiérrez

\_\_\_\_\_  
Presidente

\_\_\_\_\_  
Coordinadora Administrativa

\_\_\_\_\_  
Supervisora Contable

CONCEPTO	Hacienda Publica / Patrimonio Contibuido	Hacienda Publica / Patrimonio Generado de Ejercicios Anteriores	Hacienda Publica / Patrimonio Generado del Ejercicio	Ajustes por Cambio de Valor	Total
<b>Rectificaciones de Resultados de Ejercicios Anteriores</b>	<b>0.00</b>	<b>0.00</b>	<b>0.00</b>	<b>0.00</b>	<b>0.00</b>
<b>Patrimonio Neto Inicial Ajustado del Ejercicio</b>	<b>0.00</b>	<b>0.00</b>	<b>0.00</b>	<b>0.00</b>	<b>0.00</b>
Aportaciones	0.00	0.00	0.00	0.00	0.00
Donaciones de Capital	0.00	0.00	0.00	0.00	0.00
Actualización de la Hacienda Pública/Patrimonio	0.00	0.00	0.00	0.00	0.00
<b>Variaciones de la Hacienda Pública / Patrimonio Neto del Ejercicio</b>	<b>0.00</b>	<b>13,165,032.19</b>	<b>5,338,379.65</b>	<b>0.00</b>	<b>18,503,411.84</b>
Resultados del Ejercicio (Ahorro/ Desahorro)	0.00	0.00	5,338,379.65	0.00	5,338,379.65
Resultados de Ejercicios Anteriores	0.00	13,165,032.19	0.00	0.00	13,165,032.19
Revalúos	0.00	0.00	0.00	0.00	0.00
Reservas	0.00	0.00	0.00	0.00	0.00
<b>Hacienda Publica/Patrimonio Neto Final del Ejercicio 2016</b>	<b>0.00</b>	<b>13,165,032.19</b>	<b>5,338,379.65</b>	<b>0.00</b>	<b>18,503,411.84</b>
<b>Cambios en la Hacienda Publica/Patrimonio Neto del Ejercicio 2017</b>	<b>0.00</b>	<b>0.00</b>	<b>0.00</b>	<b>0.00</b>	<b>0.00</b>
Aportaciones	0.00	0.00	0.00	0.00	0.00
Donaciones de Capital	0.00	0.00	0.00	0.00	0.00
Actualización de la Hacienda Pública/Patrimonio	0.00	0.00	0.00	0.00	0.00
<b>Variaciones de la Hacienda Pública / Patrimonio Neto del Ejercicio 2017</b>	<b>0.00</b>	<b>1,343,817.74</b>	<b>793,840.08</b>	<b>0.00</b>	<b>2,137,657.82</b>
Resultados del Ejercicio (Ahorro/ Desahorro)	0.00	0.00	793,840.08	0.00	793,840.08
Resultados de Ejercicios Anteriores	0.00	1,343,817.74	0.00	0.00	1,343,817.74
Revalúos	0.00	0.00	0.00	0.00	0.00
Reservas	0.00	0.00	0.00	0.00	0.00
<b>Saldo Neto en la Hacienda Publica/Patrimonio 2017</b>	<b>0.00</b>	<b>14,508,849.93</b>	<b>6,132,219.73</b>	<b>0.00</b>	<b>20,641,069.66</b>

Mtro. José Carlos Álvarez Ortega

Lic, Daniela Verdugo Mejía

LC. Mónica Bernal Gutiérrez

Presidente

Coordinadora Administrativa

Supervisora Contable

Bajo protesta de decir verdad declaramos que los Estados Financieros y sus Notas, son razonablemente correctos y son responsabilidad del emisor



DEL 1 DE ENERO AL 31 DE MARZO DE 2017

(CIFRAS EN PESOS)

<b>Flujos de Efectivo de las Actividades de Gestión</b>	<b>2017</b>	<b>2016</b>
<b>Origen</b>	<b>6,336,669.69</b>	<b>5,797,915.46</b>
Transferencias, Asignaciones y Subsidios y Otras Ayudas	6,336,604.00	5,597,296.00
Otros Orígenes de Operación	65.69	200,619.46
<b>Aplicación</b>	<b>5,752,712.12</b>	<b>6,007,797.97</b>
Servicios Personales	4,546,271.89	4,660,524.28
Materiales y Suministros	271,945.64	237,485.69
Servicios Generales	889,488.83	731,584.98
Otras Aplicaciones de Operación	45,005.76	378,203.02
<b>Flujos netos de Efectivo por Actividades de Operación</b>	<b>583,957.57</b>	<b>-209,882.51</b>
<b>Flujos de Efectivo de las Actividades de Inversión</b>	<b>2017</b>	<b>2016</b>
<b>Origen</b>	<b>1,388,823.50</b>	<b>861,008.92</b>
Bienes Muebles	0.00	269,900.00
Otros Orígenes de Inversión	1,388,823.50	591,108.92
<b>Aplicación</b>	<b>1,374,545.74</b>	<b>482,805.90</b>
Bienes Muebles	30,728.00	0.00
Otras Aplicaciones de Inversión	1,343,817.74	482,805.90
<b>Flujos netos de Efectivo por Actividades de Inversión</b>	<b>14,277.76</b>	<b>378,203.02</b>
<b>Flujos de Efectivo de las Actividades de Financiamiento</b>	<b>2017</b>	<b>2016</b>
<b>Origen</b>	<b>8,814,858.18</b>	<b>7,915,870.86</b>
Otros Orígenes de Financiamiento	8,814,858.18	7,915,870.86
<b>Aplicación</b>	<b>9,185,138.14</b>	<b>8,366,682.80</b>
Otras Aplicaciones de Financiamiento	9,185,138.14	8,366,682.80
<b>Flujos Netos de Efectivo por Actividades de Financiamiento</b>	<b>-370,279.96</b>	<b>-450,811.94</b>
Incremento/Disminución Neta en el Efectivo y Equivalentes al Efectivo	<b>227,955.37</b>	<b>-282,491.43</b>
Efectivo y Equivalentes al Efectivo al Inicio del Ejercicio	<b>1,559,121.56</b>	<b>2,333,471.49</b>
Efectivo y Equivalentes al Efectivo al Final del Ejercicio	<b>1,787,076.93</b>	<b>2,050,980.06</b>

Bajo protesta de decir verdad declaramos que los Estados Financieros y sus Notas, son razonablemente correctos y son responsabilidad del emisor

Mtro. José Carlos Álvarez Ortega

Lic. Daniela Verdugo Mejía

LC. Mónica Bernal Gutiérrez

Presidente

Coordinadora Administrativa

Supervisora Contable



INFORMES SOBRE PASIVOS CONTINGENTES

DEL 1 DE ENERO AL 31 DE MARZO DE 2017

(CIFRAS EN PESOS)

CONCEPTO	DESCRIPCION	IMPORTE
Juicios		0.00 0.00
Garantias		0.00 0.00
Avales		0.00 0.00
Pensiones y Jubilaciones		0.00
Prima de Antigüedad		0.00
Pensiones y Jubilaciones		0.00
<b>TOTAL DE PASIVOS CONTINGENTES</b>		<b>0.00</b>

Bajo protesta de decir verdad declaramos que los Estados Financieros y sus Notas, son razonablemente correctos y son responsabilidad del emisor

Mtro. José Carlos Álvarez Ortega

Lic. Daniela Verdugo Mejía

LC. Mónica Bernal Gutiérrez

\_\_\_\_\_  
Presidente

\_\_\_\_\_  
Coordinadora Administrativa

\_\_\_\_\_  
Supervisora Contable

## NOTAS A LOS ESTADOS FINANCIEROS

### NOTAS DE DESGLOSE

#### I) NOTAS AL ESTADO DE SITUACIÓN FINANCIERA

##### Activo

##### Activo Circulante

##### Efectivo y Equivalentes

1. El saldo de la cuenta **Efectivo** está integrado por los fondos de caja chica de Culiacán, Los Mochis, Mazatlán y Guasave.
2. La cuenta de **Bancos** distribuye su saldo en dos cuentas bancarias: BBVA para la operación del presupuesto y Banamex para donativos.

##### Derechos a recibir Efectivo y Equivalentes y Bienes o Servicios a Recibir

1. **Cuentas por Cobrar** tiene un importe compuesto por ministraciones pendientes de cobro por los ejercicios:
  - a. 2013: \$3'860,886.11
  - b. 2014: \$1'934,669.92
  - c. 2015: \$ 242,550.00
  - d. 2016: \$1'115,396.50No se cuentan con saldos pendientes de cobro derivados de juicios o con antigüedad mayor a cinco años.
2. El saldo de **Deudores Diversos** por \$184.00 corresponde a ajustes por amortizaciones de Infonavit de empleados.
3. **Viáticos por Comprobar** cuenta con un importe por \$35,004.22 correspondiente a viáticos asignados pendientes de comprobar.

##### Otros Derechos a recibir Efectivo y Equivalentes y Bienes o Servicios a Recibir

1. El saldo de la cuenta **Subsidio al Empleo** representa el importe pagado a los trabajadores en marzo de 2017 por el mismo concepto.
2. La cuenta **Anticipo a Proveedores** cuenta con un saldo de \$384.46 compuesto de los siguientes proveedores:
  - a. Radiomovil Dipsa, S.A. de C.V. \$ 2.29
  - b. Comercial Automotriz del Noroeste. \$382.17

##### Activo No Circulante.

##### Bienes Muebles

1. El total de **Bienes Muebles** se integra con las siguientes cuentas:

a. Muebles de Oficina y Estantería:	\$2'293,986.09
b. Depreciación Acumulada:	\$1360,237.83
c. Equipo de Cómputo y de Tecnologías de Información:	\$1'719,136.71
d. Depreciación Acumulada:	\$1'420,720.37
e. Vehículos y Equipo de Transporte:	\$2'951,482.00
f. Depreciación Acumulada:	\$1'565,515.97
g. Equipo de Defensa y Seguridad:	\$ 202,547.40
h. Depreciación Acumulada:	\$ 124,532.82
i. Equipo de Comunicación y Telecomunicación:	\$ 39,523.18
j. Depreciación Acumulada:	\$ 22,564.19
2. Los **Bienes Muebles** se deprecian por el método de Línea Recta siguiendo los siguientes porcentajes de depreciación determinados en base a los años de vida útil:
  - a. Muebles de Oficina y Estantería: 10.00%

- b. Equipo de Cómputo y de Tecnologías de Información: 33.33%
  - c. Vehículos y Equipo de Transporte: 20.00%
  - d. Equipo de Defensa y Seguridad: 10.00%
  - e. Equipo de Comunicación y Telecomunicación: 33.33%
3. Los Activos Fijos son sujetos a inventarios periódicos. Se encuentran identificados con etiqueta y están asignados a un responsable.
4. Todo **Bien Mueble** es asignado a un responsable.

## Otros Activos

### Depósitos en Garantía

La partida de Depósitos en Garantía está integrada por las siguientes cuentas:

- a. Ana Cecilia Carrillo Hernández: \$20,000.00
- b. Martha Lorena I. Garza Salazar: \$11,000.00
- c. Inmobiliaria Los Puentes S.A. de C.V.: \$ 3,240.00
- d. Antonio Gonzalo Gastélum Vidales: \$ 3,000.00
- e. Sonia Beatriz Rivera Valenzuela: \$ 5,244.76
- f. Comisión Federal de Electricidad: \$32,784.00

Todos los importes corresponden a depósitos por contratos de arrendamiento excepto Comisión Federal de Electricidad que corresponde al contrato de servicio eléctrico de las oficinas de Culiacán.

## Pasivo

### Pasivo Circulante

#### Cuentas Por Pagar a Corto Plazo

#### Proveedores por Pagar a Corto Plazo

Se detalla el saldo de Proveedores por Pagar a Corto Plazo de acuerdo a su antigüedad de saldos.

<b>PROVEEDOR</b>	<b>0-30 días</b>	<b>31-60 días</b>	<b>&gt;365 días</b>
EDIFICACIONES Y CONSTRUCCIONES DE BAHIA DE BANDERAS SA DE CV			0.01
OFINOVO SA DE CV			3,886.00
ARTURP GOMEZ FERNANDEZ		.40	
DIBLAX, S.A. DE C.V.	9,268.40		
<b>TOTAL</b>	<b>9,268.40</b>	<b>.40</b>	<b>3,886.01</b>

### Retenciones y Contribuciones por Pagar a corto Plazo

El saldo de la partida representa las obligaciones fiscales por pagar al cierre del ejercicio y que son liquidadas en el ejercicio siguiente. Detallo los importes que integran la partida:

- 1. Impuesto Sobre Producto del Trabajo: \$15,360.53
- 2. ISR Retenido por Honorarios Asimilables: \$49,164.16
- 3. ISR Retenido por Arrendamientos: \$ 725.43
- 4. ISR Retenido por Honorarios Profesionales: \$ 3,459.11
- 5. IVA Retenido: \$ 4,484.42
- 6. IMSS: \$97,027.20
- 7. RCV: \$ 0.00
- 8. INFONAVIT: \$ 0.00

### Retenciones por Pagar

Su saldo representa las amortizaciones de créditos Infonavit retenidas a trabajadores por el ente y que son pagadas cada bimestre.

### Acreeedores Diversos

La partida cuenta con un saldo al cierre por \$16,997.71 pesos que corresponde a ajustes que se realizan a las cuentas de retenciones de Infonavit de los empleados por cambios en sus porcentajes de descuento, así como un depósito no reconocido por nosotros por \$14,568.19.

## II) NOTAS AL ESTADO DE VARIACIONES EN LA HACIENDA PÚBLICA/PATRIMONIO

1. El patrimonio del ente se vio incrementado en \$1'343,817.74 producto del cierre del ejercicio 2016.
2. Los recursos que recibe el Ente son ministraciones autorizadas por el Congreso del Estado.

## III) NOTAS AL ESTADO DE ACTIVIDADES

### Ingresos de Gestión

1. Montos totales de cada clase de rubros de impuestos, contribuciones de mejoras, derechos, productos, aprovechamientos, participaciones y aportaciones, y transferencias, subsidios, otras ayudas y asignaciones:

4220- Transferencias, asignaciones, subsidios y otras ayudas.	\$6'336,604.00
4221- Del Sector Público.	\$6'336,604.00
4221-09111 Ministraciones.	\$6'336,604.00

2. Monto y naturaleza de la cuenta de otros ingresos y características significativas:

4300- Otros ingresos y beneficios.	\$65.69
4399- Otros ingresos.	\$65.69

### Gastos y Otras Pérdidas

1. Se explican aquellas cuentas de gastos de funcionamiento, transferencias, subsidios y otras ayudas, participaciones y aportaciones, otros gastos y pérdidas extraordinarias, así como los ingresos y gastos extraordinarios, que en lo individual representen el 10% o más del total de los gastos.
  - a. Sueldo Base. - Participa del 25.41% del gasto operativo. Representa los sueldos devengados por los empleados bajo los regímenes de salarios y asimilables a sueldos.
  - b. Previsión Social. - Participa con el 31.68 % del gasto operativo. Representa las partidas de previsión social que se pagan a los empleados del ente tales como despensa, transporte, vestido, donativo y casa habitación.

## IV) NOTAS AL ESTADO DE FLUJOS DE EFECTIVO (ANTES ESTADO DE CAMBIOS EN LA SITUACIÓN FINANCIERA)

### Efectivo y equivalentes

1. El análisis de los saldos inicial y final que figuran en la última parte del Estado de Flujo de Efectivo en la cuenta de efectivo y equivalentes es como sigue:

Partida	2016	Marzo 2017
Efectivo y Caja	\$17,000.00	\$17,000.00
Bancos y Tesorería	\$1'542,121.56	\$1'770,076.93

**V) CONCILIACIÓN ENTRE LOS INGRESOS PRESUPUESTARIOS Y CONTABLES, ASÍ COMO ENTRE LOS EGRESOS PRESUPUESTARIOS Y LOS GASTOS CONTABLES**

COMISION ESTATAL DE LOS DERECHOS HUMANOS DE SINALOA  
 CONCILIACIÓN ENTRE LOS INGRESOS PRESUPUESTARIOS Y CONTABLES  
 DEL 1 DE ENERO AL 31 DE MARZO DE 2017

<b>1. Ingresos Presupuestarios</b>		<b>6,336,604.00</b>
<b>2. Más Ingresos contables no presupuestarios</b>		<b>65.69</b>
Incremento por Variación de Inventarios	0.00	
Disminución del Exceso de Estimaciones por Pérdida o Deterioro u	0.00	
Disminución del Exceso de Provisiones	0.00	
Otros Ingresos y Beneficios Varios	65.69	
Otros Ingresos contables no presupuestarios	0.00	
<b>3. Menos Ingresos presupuestarios no contables</b>		<b>0.00</b>
Productos de capital	0.00	
Aprovechamientos de capital	0.00	
Ingresos derivados de financiamientos	0.00	
Otros ingresos presupuestarios no contables	0.00	
<b>Ingresos Contables (4 = 1 + 2 - 3)</b>		<b>6,336,669.69</b>

COMISION ESTATAL DE LOS DERECHOS HUMANOS DE SINALOA  
 CONCILIACIÓN ENTRE LOS EGRESOS PRESUPUESTARIOS Y LOS GASTOS CONTABLES  
 DEL 1 DE ENERO AL 31 DE MARZO DE 2017

<b>1. Total de egresos (presupuestarios)</b>		<b>5,738,434.36</b>
<b>2. Menos egresos presupuestarios no contables</b>		<b>30,728.00</b>
Mobiliario y equipo de administración	30,728.00	
Mobiliario y equipo educacional y recreativo	0.00	
Equipo e instrumental médico y de laboratorio	0.00	
Vehículos y equipo de transporte	0.00	
Equipo de defensa y seguridad	0.00	
Maquinaria, otros equipos y herramientas	0.00	
Activos biológicos	0.00	
Bienes inmuebles	0.00	
Activos intangibles	0.00	
Obra pública en bienes propios	0.00	
Acciones y participaciones de capital	0.00	
Compra de títulos y valores	0.00	
Inversiones en fideicomisos, mandatos y otros análogos	0.00	
Provisiones para contingencias y otras erogaciones especiales	0.00	
Amortización de la deuda pública	0.00	
Adeudos de ejercicios fiscales anteriores (adefas)	0.00	
Otros Egresos Presupuestales No Contables		
<b>3. Más gastos contables no presupuestales</b>		<b>45,005.76</b>
Estimaciones, Depreciaciones, Deterioros, Obsolescencia y Amortiz	45,005.76	
Provisiones	0.00	
Disminución de Inventarios	0.00	
Aumento por Insuficiencia de Estimaciones por Pérdida o Deterioro	0.00	
Aumento por Insuficiencia de Provisiones	0.00	
Otros Gastos	0.00	
Otros Gastos Contables No Presupuestales	0.00	
<b>Total de Gasto Contable (4 = 1 - 2 + 3)</b>		<b>5,752,712.12</b>

**NOTAS DE MEMORIA (CUENTAS DE ORDEN)**

**Contables:**

Se cuenta con un juicio laboral bajo número de expediente 95/2013, mismo que se convenió ante el H. Tribunal Local de Conciliación y Arbitraje del Estado de Sinaloa. El importe del mismo asciende a \$500,000.00 de los cuales ya se pagaron \$300,000.00. El importe restante será liquidado en junio del presente.

## Presupuestarias:

### COMISION ESTATAL DE LOS DERECHOS HUMANOS DE SINALOA

RUPERTO L. PALIZA #566, CULIACAN, SINALOA.. CED-930407-MP4

NOTAS DE MEMORIA A 31 DE MARZO DE 2017

#### CUENTAS DE ORDEN DEUDORAS

8110	Ley de Ingresos Estimada	25,280,736.00
8130	Modificaciones a la Ley de Ingresos Estimada	42.74
8220	Presupuesto de Egresos por Ejercer	20,417,141.70
8240	Presupuesto de Egresos Comprometido	35,000.00
8250	Presupuesto de Egresos Devengado	9,628.40
8270	Presupuesto de Egresos Pagado	5,728,805.96

#### CUENTAS DE ORDEN ACREEDORAS

8120	Ley de Ingresos por Ejecutar	18,944,174.74
8150	Ley de Ingresos Recaudada	6,336,604.00
8210	Presupuesto de Egresos Aprobado	26,190,510.37
8230	Modificaciones al Presupuesto de Egresos Aprobado	65.69

#### TOTAL

51,471,354.80

#### TOTAL

51,471,354.80

## NOTAS DE GESTIÓN ADMINISTRATIVA

### 1. Introducción

Los Estados Financieros de los entes públicos, proveen de información financiera a los principales usuarios de la misma, al Congreso y a los ciudadanos.

El objetivo del presente documento es la revelación del contexto y de los aspectos económicos-financieros más relevantes que influyeron en las decisiones del período, y que deberán ser considerados en la elaboración de los estados financieros para la mayor comprensión de los mismos y sus particularidades.

De esta manera, se informa y explica la respuesta del gobierno a las condiciones relacionadas con la información financiera de cada período de gestión; además, de exponer aquellas políticas que podrían afectar la toma de decisiones en períodos posteriores.

### 2. Panorama Económico y Financiero

La Comisión Estatal de Derechos Humanos ha operado con un presupuesto a la baja en sus últimos años. El ente ha dejado de percibir recursos autorizados de los ejercicios 2012, 2013, 2014 y 2015 en el orden de los \$7'103,918.38 pesos. La Comisión sufrió una reducción presupuestal de 2014 a 2015 en el orden de los \$8'796,156.00 pesos. Para el ejercicio 2016 y 2017 no se han contemplado ampliaciones al presupuesto del Ente. Esto ha orillado a operar con una plantilla reducida procurando austeridad y buena administración del gasto público.

### 3. Autorización e Historia

El 11 de enero de 1993 bajo el mandato del C. Ing. Renato Vega Alvarado, Gobernador Constitucional del Estado de Sinaloa, concretó la reforma a la Constitución del Estado con la adición de la Sección IIBis del Artículo 77Bis en el Capítulo Tercero del Título IV. Este Artículo establece una Comisión Estatal de Protección a los Derechos Humanos, cuya estructura, competencia y funcionamiento se establecerán en la Ley Orgánica respectiva.

### 4. Organización y Objeto Social

#### a) Objeto social

*La protección, observancia, promoción, estudio y divulgación de los Derechos Humanos previstos en el orden jurídico vigente en el país.*

b) Principal actividad

*Recepción de denuncias en contra de actos de autoridad y emisión de recomendaciones o acuerdos.*

c) Ejercicio fiscal

*Ejercicio 2017*

d) Régimen jurídico

*Persona Moral sin Fines de Lucro.*

e) Consideraciones fiscales del ente: revelar el tipo de contribuciones que esté obligado a pagar o retener.

*Ente obligado al pago de retenciones de ISR de sueldos y retenciones de ISR e IVA de servicios profesionales. Cuotas IMSS*

f) Estructura organizacional básica

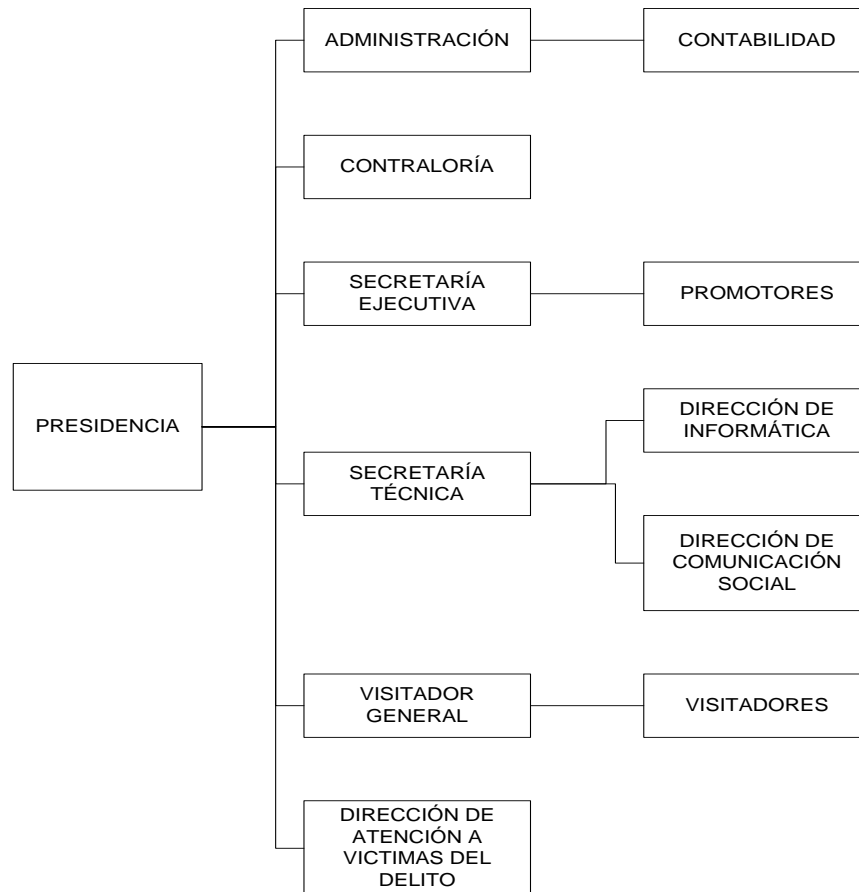

## 5. Bases de Preparación de los Estados Financieros

Los Estados Financieros contables y presupuestales se hacen de acuerdo a las normas y formatos emitidos por el CONAC.

La Comisión Estatal de Derechos Humanos maneja un SCG apegado a los Postulados Básicos de Contabilidad Gubernamental.

## 6. Políticas de Contabilidad Significativas

El ente no realiza actualización al valor de los activos, pasivos y hacienda pública. No realizamos operaciones con el extranjero. No contamos con inversiones en acciones de compañías. No

manejamos inventarios. Los empleados no cuentan con beneficios provenientes de reservas o cajas de ahorro. No manejamos ningún tipo de provisión salarial o ninguna otra partida ni reservas. Durante el primer trimestre de 2016 no se realizaron ajustes o reclasificaciones en los saldos de las cuentas contables, excepto por la reclasificación del resultado del ejercicio 2015 a cuentas de resultados anteriores por un importe de \$410,832.62 registrada el primero de enero de 2016 así como la reclasificación del resultado del ejercicio 2016 a cuentas de resultados anteriores por un importe de \$1'343,817.74.

## **7. Posición en Moneda Extranjera y Protección por Riesgo Cambiario**

El ente no cuenta con activos o pasivos en moneda extranjera.

## **8. Reporte Analítico del Activo**

Los porcentajes de depreciación, deterioro o amortización utilizados en los activos son:

a. Muebles de Oficina y Estantería:	10.00%
b. Equipo de Cómputo y de Tecnologías de Información:	33.33%
c. Vehículos y Equipo de Transporte:	20.00%
d. Equipo de Defensa y Seguridad:	10.00%
e. Equipo de Comunicación y Telecomunicación:	33.33%

La Comisión no cuenta con construcciones o edificios propios. No tenemos activos en garantía o señalados en embargos o litigios.

## **9. Reporte de la Recaudación**

El ente no realiza ningún tipo de recaudación. Todos nuestros servicios son gratuitos.

## **10. Información sobre la Deuda y el Reporte Analítico de la Deuda**

El ente no maneja deuda a largo plazo. La deuda a corto plazo está integrada por el saldo de proveedores e impuestos por pagar.

## **11. Proceso de Mejora**

Contamos con los siguientes manuales:

- Manual de Organización General.
- Manual de Contraloría Interna.
- Manual de Contabilidad Gubernamental.
- Manual de la Coordinación Administrativa.
- Manual de Remuneraciones al Personal.
- Manual de Adquisiciones, Arrendamientos, Servicios y Administración de Bienes Muebles.

Contamos con los siguientes instructivos:

- Normas de Operación para el Ejercicio del Gasto de Viáticos y Pasajes.
- Comprobación del Gasto.
- Políticas para el Control de Bienes.
- Apertura de Cuentas Bancarias.
- Solicitud de Autorizaciones de Pago.
- Elaboración de Transferencias Electrónicas.
- Bitácoras de Control de Combustible.
- Instructivo de Choferes.

La Comisión Estatal de Derechos Humanos en Sinaloa, sigue una política de austeridad en la administración del recurso operativo. Procuramos el mejor aprovechamiento de nuestro capital

humano para minimizar gasto en diligencias, así como un menor consumo de vales de gasolina, papelería y energía eléctrica.



**INFORMACIÓN PRESUPUESTARIA**  
COMISION ESTATAL DE LOS  
DERECHOS HUMANOS  
SINALOA

Cuenta Pública  
Comisión Estatal de Derechos Humanos **2017**

# COMISION ESTATAL DE LOS DERECHOS HUMANOS DE SINALOA

## ESTADO ANALITICO DE PRESUPUESTO DE INGRESOS/CLASIFICACION ECONOMICA A DE MARZO DE 2017

CLASIF. ECONOMICA	Ingreso					Diferencia
	Estimado	Ampliaciones y Reducciones	Modificado	Devengado	Recaudado	
	(1)	(2)	(3 = 1 + 2)	(4)	(5)	
1000 INGRESOS	25,280,736.00	42.74	25,280,778.74	6,336,604.00	6,336,604.00	-18,944,132.00
1100 INGRESOS CORRIENTES	25,280,736.00	42.74	25,280,778.74	6,336,604.00	6,336,604.00	-18,944,132.00
1180 Transferencias, Asignaciones y Donativos Corrientes R ecibidos	25,280,736.00	42.74	25,280,778.74	6,336,604.00	6,336,604.00	-18,944,132.00
1182 Del sector público	25,280,736.00	42.74	25,280,778.74	6,336,604.00	6,336,604.00	-18,944,132.00
<b>Total</b>	<b>25,280,736.00</b>	<b>42.74</b>	<b>25,280,778.74</b>	<b>6,336,604.00</b>	<b>6,336,604.00</b>	<b>-18,944,132.00</b>
				<b>Ingresos excedentes</b>		<b>-18,944,132.00</b>

Mtro. José Carlos Álvarez Ortega

Lic. Daniela Verdugo Mejía

LC. Mónica Bernal Gutiérrez

\_\_\_\_\_  
Presidente

\_\_\_\_\_  
Coordinadora Administrativa

\_\_\_\_\_  
Supervisora Contable

Bajo protesta de decir verdad declaramos que los Estados Financieros y sus notas, son razonablemente correctos y son responsabilidad del emisor

# COMISION ESTATAL DE LOS DERECHOS HUMANOS DE SINALOA

## ESTADO ANALITICO DE PRESUPUESTO DE INGRESOS/CLASIFICACION FUENTE FINANCIAMIENTO A DE MARZO DE 2017

CLASIF. FUENTE FINANCIAMIENTO	Ingreso					Diferencia
	Estimado	Ampliaciones y Reducciones	Modificado	Devengado	Recaudado	
	(1)	(2)	(3 = 1 + 2)	(4)	(5)	

6 RECURSOS ESTATALES	25,280,736.00	42.74	25,280,778.74	6,336,604.00	6,336,604.00	-18,944,132.00
----------------------	---------------	-------	---------------	--------------	--------------	----------------

<b>Total</b>	<b>25,280,736.00</b>		<b>25,280,778.74</b>		<b>6,336,604.00</b>	
--------------	----------------------	--	----------------------	--	---------------------	--

42.74

6,336,604.00

**Ingresos excedentes**

**-18,944,132.00**

Mtro. José Carlos Álvarez Ortega

Lic, Daniela Verdugo Mejía

LC. Mónica Bernal Gutiérrez

\_\_\_\_\_  
Presidente

\_\_\_\_\_  
Coordinadora Administrativa

\_\_\_\_\_  
Supervisora Contable

Bajo protesta de decir verdad declaramos que los Estados Financieros y sus notas, son razonablemente correctos y son responsabilidad del emisor

# COMISION ESTATAL DE LOS DERECHOS HUMANOS DE SINALOA

## ESTADO ANALITICO DE PRESUPUESTO DE INGRESOS/CRI A DE MARZO DE 2017

CLASIF. RUBRO INGRESO	Ingreso					Diferencia
	Estimado	Ampliaciones y Reducciones	Modificado	Devengado	Recaudado	
	(1)	(2)	(3 = 1 + 2)	(4)	(5)	
900000 Transferencias, Asignaciones, Subsidios y Otras Ayudas	25,280,736.00	42.74	25,280,778.74	6,336,604.00	6,336,604.00	-18,944,132.00
910000 Transferencias Internas y Asignaciones al Sector Público	25,280,736.00	42.74	25,280,778.74	6,336,604.00	6,336,604.00	-18,944,132.00
910100 TRANSFERENCIAS ESTATALES	25,280,736.00	42.74	25,280,778.74	6,336,604.00	6,336,604.00	-18,944,132.00
910101 MINISTRACIONES	25,280,736.00	42.74	25,280,778.74	6,336,604.00	6,336,604.00	-18,944,132.00

**Total**

**25,280,736.00**

**42.74**

**25,280,778.74**

**6,336,604.00**

**6,336,604.00**

**Ingresos excedentes**

**-18,944,132.00**

Mtro. José Carlos Álvarez Ortega

Lic. Daniela Verdugo Mejía

LC. Mónica Bernal Gutiérrez

\_\_\_\_\_  
Presidente

\_\_\_\_\_  
Coordinadora Administrativa

\_\_\_\_\_  
Supervisora Contable

Bajo protesta de decir verdad declaramos que los Estados Financieros y sus notas, son razonablemente correctos y son responsabilidad del emisor



COMISION ESTATAL DE LOS DERECHOS HUMANOS DE SINALOA  
ESTADO ANALITICO DEL EJERCICIO DEL PRESUPUESTO DE EGRESOS  
CLASIFICACION ADMINISTRATIVA  
DEL 1 DE ENERO AL 31 DE MARZO DE 2017

(CIFRAS EN PESOS)

Concepto	Egresos					Subejercicio	
	Aprobado	Ampliaciones/ (Reducciones)	Modificado	Devengado	Pagado		
	(1)	(2)	3 = (1 + 2)	(4)	(5)		6 = ( 3 - 4 )
30000	SECTOR PÚBLICO MUNICIPAL	26,190,510.37	65.69	26,190,576.06	5,732,752.64	5,723,124.24	20,457,823.42
31000	SECTOR PÚBLICO NO FINANCIERO	26,190,510.37	65.69	26,190,576.06	5,732,752.64	5,723,124.24	20,457,823.42
31100	GOBIERNO GENERAL MUNICIPAL	26,190,510.37	65.69	26,190,576.06	5,732,752.64	5,723,124.24	20,457,823.42
31120	Entidades Paraestatales y Fideicomisos No Empresariales y No Financieros	26,190,510.37	65.69	26,190,576.06	5,732,752.64	5,723,124.24	20,457,823.42
31121	Entidades Paraestatales y Fideicomisos No Empresariales y No Financieros	26,190,510.37	65.69	26,190,576.06	5,732,752.64	5,723,124.24	20,457,823.42
<b>TOTAL DEL GASTO</b>		<b>26,190,510.37</b>		<b>26,190,576.06</b>		<b>5,723,124.24</b>	
			<b>65.69</b>		<b>5,732,752.64</b>		<b>20,457,823.42</b>



COMISION ESTATAL DE LOS DERECHOS HUMANOS DE SINALOA  
ESTADO ANALITICO DEL EJERCICIO DEL PRESUPUESTO DE EGRESOS  
CLASIFICACION ADMINISTRATIVA  
DEL 1 DE ENERO AL 31 DE MARZO DE 2017

(CIFRAS EN PESOS)

Concepto	Egresos					Subejercicio	
	Aprobado	Ampliaciones/ (Reducciones)	Modificado	Devengado	Pagado		
	(1)	(2)	3 = (1 + 2)	(4)	(5)		6 = ( 3 - 4 )
30000	SECTOR PÚBLICO MUNICIPAL	26,190,510.37	65.69	26,190,576.06	5,732,752.64	5,723,124.24	20,457,823.42
31000	SECTOR PÚBLICO NO FINANCIERO	26,190,510.37	65.69	26,190,576.06	5,732,752.64	5,723,124.24	20,457,823.42
31100	GOBIERNO GENERAL MUNICIPAL	26,190,510.37	65.69	26,190,576.06	5,732,752.64	5,723,124.24	20,457,823.42
31120	Entidades Paraestatales y Fideicomisos No Empresariales y No Financieros	26,190,510.37	65.69	26,190,576.06	5,732,752.64	5,723,124.24	20,457,823.42
31121	Entidades Paraestatales y Fideicomisos No Empresariales y No Financieros	26,190,510.37	65.69	26,190,576.06	5,732,752.64	5,723,124.24	20,457,823.42
1	OPERATIVO	26,190,510.37	65.69	26,190,576.06	5,732,752.64	5,723,124.24	20,457,823.42
<b>TOTAL DEL GASTO</b>		<b>26,190,510.37</b>		<b>26,190,576.06</b>		<b>5,723,124.24</b>	
			<b>65.69</b>		<b>5,732,752.64</b>		<b>20,457,823.42</b>

Bajo protesta de decir verdad declaramos que la información aquí vertida es razonablemente correcta y es responsabilidad del emisor

Mtro. José Carlos Álvarez Ortega

Lic, Daniela Verdugo Mejía

LC. Mónica Bernal Gutiérrez

\_\_\_\_\_  
Presidente

\_\_\_\_\_  
Coordinadora Administrativa

\_\_\_\_\_  
Supervisora Contable



COMISION ESTATAL DE LOS DERECHOS HUMANOS DE SINALOA  
ESTADO ANALITICO DEL EJERCICIO DEL PRESUPUESTO DE EGRESOS  
CLASIFICACION ECONOMICA (POR TIPO DE GASTO)  
DEL 1 DE ENERO AL 31 DE MARZO DE 2017

(CIFRAS EN PESOS)

Concepto	Egresos					Subejercicio
	Aprobado	Ampliaciones/ (Reducciones)	Modificado	Devengado	Pagado	
	(1)	(2)	3 = (1 + 2)	(4)	(5)	
1 Gasto Corriente	26,190,510.37	-30,662.31	26,159,848.06	5,702,024.64	5,692,396.24	20,457,823.42
2 Gasto de Capital	-	30,728.00	30,728.00	30,728.00	30,728.00	-
3 Amortización de la deuda y disminución de pasivos	-	-	-	-	-	-
4 Pensiones y Jubilaciones	-	-	-	-	-	-
5 Participaciones	-	-	-	-	-	-
<b>TOTAL DEL GASTO</b>	<b>26,190,510.37</b>		<b>26,190,576.06</b>		<b>5,723,124.24</b>	
		<b>65.69</b>		<b>5,732,752.64</b>		<b>20,457,823.42</b>

Bajo protesta de decir verdad declaramos que la información aquí vertida es razonablemente correcta y es responsabilidad del emisor

Mtro. José Carlos Álvarez Ortega

Lic. Daniela Verdugo Mejía

LC. Mónica Bernal Gutiérrez

\_\_\_\_\_  
Presidente

\_\_\_\_\_  
Coordinadora Administrativa

\_\_\_\_\_  
Supervisora Contable



COMISION ESTATAL DE LOS DERECHOS HUMANOS DE SINALOA  
ESTADO ANALITICO DEL EJERCICIO DEL PRESUPUESTO DE EGRESOS  
CLASIFICACION POR OBJETO DEL GASTO (CAPITULO - CONCEPTO)  
DEL 1 DE ENERO AL 31 DE MARZO DE 2017

(CIFRAS EN PESOS)

Concepto	Egresos					Subejercicio	
	Aprobado	Ampliaciones/ (Reducciones)	Modificado	Devengado	Pagado		
	(1)	(2)	3 = (1 + 2)	(4)	(5)		6 = (3 - 4)
<b>100000</b>	<b>SERVICIOS PERSONALES</b>	<b>20,312,178.00</b>	<b>-</b>	<b>20,312,178.00</b>	<b>4,546,271.89</b>	<b>4,546,271.89</b>	<b>15,765,906.11</b>
<b>110000</b>	<b>REMUNERACIONES AL PERSONAL DE CARÁCTER PERMANENTE</b>	<b>8,172,000.00</b>	<b>8,092.10</b>	<b>8,180,092.10</b>	<b>1,925,269.16</b>	<b>1,925,269.16</b>	<b>6,254,822.94</b>
113000	Sueldos base al personal permanente	8,172,000.00	8,092.10	8,180,092.10	1,925,269.16	1,925,269.16	6,254,822.94
<b>130000</b>	<b>REMUNERACIONES ADICIONALES Y ESPECIALES</b>	<b>2,916,178.00</b>	<b>-517,025.42</b>	<b>2,399,152.58</b>	<b>219,809.85</b>	<b>219,809.85</b>	<b>2,179,342.73</b>
132000	Primas de vacaciones, dominical y gratificación de fin de año	1,944,178.00	-494,803.58	1,449,374.42	12,114.38	12,114.38	1,437,260.04
134000	Compensaciones	972,000.00	-22,221.84	949,778.16	207,695.47	207,695.47	742,082.69
<b>140000</b>	<b>SEGURIDAD SOCIAL</b>	<b>7,506,000.00</b>	<b>-24,936.30</b>	<b>7,481,063.70</b>	<b>1,815,934.34</b>	<b>1,815,934.34</b>	<b>5,665,129.36</b>
141000	Aportaciones de seguridad social	7,362,000.00	-24,936.30	7,337,063.70	1,812,806.33	1,812,806.33	5,524,257.37
144000	Aportaciones para seguros	144,000.00	-	144,000.00	3,128.01	3,128.01	140,871.99
<b>150000</b>	<b>OTRAS PRESTACIONES SOCIALES Y ECONÓMICAS</b>	<b>1,718,000.00</b>	<b>533,869.62</b>	<b>2,251,869.62</b>	<b>585,258.54</b>	<b>585,258.54</b>	<b>1,666,611.08</b>
152000	Indemnizaciones	-	533,869.62	533,869.62	300,000.00	300,000.00	233,869.62
154000	Prestaciones contractuales	1,718,000.00	-	1,718,000.00	285,258.54	285,258.54	1,432,741.46
<b>200000</b>	<b>MATERIALES Y SUMINISTROS</b>	<b>1,179,260.00</b>	<b>-14,320.63</b>	<b>1,164,939.37</b>	<b>271,945.64</b>	<b>271,945.64</b>	<b>892,993.73</b>
<b>210000</b>	<b>MATERIALES</b>	<b>683,260.00</b>	<b>2,323.57</b>	<b>685,583.57</b>	<b>192,535.44</b>	<b>192,535.44</b>	<b>493,048.13</b>
211000	Materiales, útiles y equipos menores de oficina	102,000.00	2,401.42	104,401.42	27,901.42	27,901.42	76,500.00
214000	Materiales, útiles y equipos menores de tecnologías de la información y comunicaciones	120,000.00	7,485.02	127,485.02	37,485.02	37,485.02	90,000.00
215000	Material impreso e información digital	301,260.00	-7,376.12	293,883.88	61,995.56	61,995.56	231,888.32
216000	Material de limpieza	60,000.00	-186.75	59,813.25	10,084.44	10,084.44	49,728.81
218000	Materiales para el registro e identificación de bienes y personas	100,000.00	-	100,000.00	55,069.00	55,069.00	44,931.00
<b>260000</b>	<b>COMBUSTIBLES, LUBRICANTES Y ADITIVOS</b>	<b>396,000.00</b>	<b>-11,337.40</b>	<b>384,662.60</b>	<b>71,218.00</b>	<b>71,218.00</b>	<b>313,444.60</b>



COMISION ESTATAL DE LOS DERECHOS HUMANOS DE SINALOA  
ESTADO ANALITICO DEL EJERCICIO DEL PRESUPUESTO DE EGRESOS  
CLASIFICACION POR OBJETO DEL GASTO (CAPITULO - CONCEPTO)  
DEL 1 DE ENERO AL 31 DE MARZO DE 2017

(CIFRAS EN PESOS)

Concepto	Egresos					Subejercicio	
	Aprobado	Ampliaciones/ (Reducciones)	Modificado	Devengado	Pagado		
	(1)	(2)	3 = (1 + 2)	(4)	(5)		6 = (3 - 4)
261000	Combustibles, lubricantes y aditivos	396,000.00	-11,337.40	384,662.60	71,218.00	71,218.00	313,444.60
<b>270000</b>	<b>VESTUARIO, BLANCOS, PRENDAS DE PROTECCIÓN Y ARTÍCULOS DEPORTIVOS</b>	<b>100,000.00</b>	<b>-10,028.28</b>	<b>89,971.72</b>	<b>3,470.72</b>	<b>3,470.72</b>	<b>86,501.00</b>
271000	Vestuario y uniformes	100,000.00	-10,028.28	89,971.72	3,470.72	3,470.72	86,501.00
<b>290000</b>	<b>HERRAMIENTAS, REFACCIONES Y ACCESORIOS MENORES</b>	<b>-</b>	<b>4,721.48</b>	<b>4,721.48</b>	<b>4,721.48</b>	<b>4,721.48</b>	<b>-</b>
294000	Refacciones y accesorios menores de equipo de cómputo y tecnologías de la información	-	4,721.48	4,721.48	4,721.48	4,721.48	-
<b>300000</b>	<b>SERVICIOS GENERALES</b>	<b>4,699,072.37</b>	<b>-16,341.68</b>	<b>4,682,730.69</b>	<b>883,807.11</b>	<b>874,178.71</b>	<b>3,798,923.58</b>
<b>310000</b>	<b>SERVICIOS BÁSICOS</b>	<b>806,617.37</b>	<b>-23,431.29</b>	<b>783,186.08</b>	<b>191,583.09</b>	<b>182,314.69</b>	<b>591,602.99</b>
311000	Energía eléctrica	204,000.00	-13,563.00	190,437.00	32,273.00	32,273.00	158,164.00
313000	Agua	36,000.00	755.15	36,755.15	9,755.15	9,755.15	27,000.00
314000	Telefonía tradicional	151,250.00	-177.00	151,073.00	36,867.00	36,867.00	114,206.00
315000	Telefonía celular	192,000.00	-2,012.00	189,988.00	45,988.00	45,988.00	144,000.00
318000	Servicios postales y telegráficos	90,000.00	-21,610.00	68,390.00	890.00	890.00	67,500.00
319000	Servicios integrales y otros servicios	133,367.37	13,175.56	146,542.93	65,809.94	56,541.54	80,732.99
<b>320000</b>	<b>SERVICIOS DE ARRENDAMIENTO</b>	<b>1,320,000.00</b>	<b>-3,833.15</b>	<b>1,316,166.85</b>	<b>317,079.84</b>	<b>317,079.84</b>	<b>999,087.01</b>
322000	Arrendamiento de edificios	1,320,000.00	-3,833.15	1,316,166.85	317,079.84	317,079.84	999,087.01
<b>330000</b>	<b>SERVICIOS PROFESIONALES, CIENTÍFICOS, TÉCNICOS Y OTROS SERVICIOS</b>	<b>587,788.00</b>	<b>-25,788.00</b>	<b>562,000.00</b>	<b>180,445.36</b>	<b>180,445.36</b>	<b>381,554.64</b>
331000	Servicios legales, de contabilidad, auditoría y relacionados	587,788.00	-25,788.00	562,000.00	180,445.36	180,445.36	381,554.64
<b>340000</b>	<b>SERVICIOS FINANCIEROS, BANCARIOS Y COMERCIALES</b>	<b>241,067.00</b>	<b>14,556.09</b>	<b>255,623.09</b>	<b>14,833.14</b>	<b>14,833.14</b>	<b>240,789.95</b>
341000	Servicios financieros y bancarios	1,200.00	-43.89	1,156.11	233.16	233.16	922.95
344000	Seguros de responsabilidad patrimonial y fianzas	10,200.00	-	10,200.00	-	-	10,200.00
345000	Seguro de bienes patrimoniales	229,667.00	14,599.98	244,266.98	14,599.98	14,599.98	229,667.00



COMISION ESTATAL DE LOS DERECHOS HUMANOS DE SINALOA  
ESTADO ANALITICO DEL EJERCICIO DEL PRESUPUESTO DE EGRESOS  
CLASIFICACION POR OBJETO DEL GASTO (CAPITULO - CONCEPTO)  
DEL 1 DE ENERO AL 31 DE MARZO DE 2017

(CIFRAS EN PESOS)

Concepto	Egresos					Subejercicio	
	Aprobado	Ampliaciones/ (Reducciones)	Modificado	Devengado	Pagado		
	(1)	(2)	3 = (1 + 2)	(4)	(5)		6 = (3 - 4)
<b>350000</b>	<b>SERVICIOS DE INSTALACIÓN, REPARACIÓN, MANTENIMIENTO Y CONSERVACIÓN</b>	<b>167,600.00</b>	<b>-14,839.11</b>	<b>152,760.89</b>	<b>21,457.45</b>	<b>21,457.45</b>	<b>131,303.44</b>
351000	Conservación y mantenimiento menor de inmuebles	60,000.00	-10,046.56	49,953.44	-	-	49,953.44
352000	Instalación, reparación y mantenimiento de mobiliario y equipo de administración, educacional y recreativo	48,000.00	-9,059.20	38,940.80	2,590.80	2,590.80	36,350.00
355000	Reparación y mantenimiento de equipo de transporte	59,600.00	4,266.65	63,866.65	18,866.65	18,866.65	45,000.00
<b>360000</b>	<b>SERVICIOS DE COMUNICACIÓN SOCIAL Y PUBLICIDAD</b>	<b>720,000.00</b>	<b>-</b>	<b>720,000.00</b>	<b>-</b>	<b>-</b>	<b>720,000.00</b>
361000	Difusión por radio, televisión y otros medios de mensajes sobre programas y actividades gubernamentales	720,000.00	-	720,000.00	-	-	720,000.00
<b>370000</b>	<b>SERVICIOS DE TRASLADO Y VIÁTICOS</b>	<b>658,000.00</b>	<b>24,789.45</b>	<b>682,789.45</b>	<b>109,292.89</b>	<b>108,932.89</b>	<b>573,496.56</b>
371000	Pasajes aéreos	240,000.00	-17,709.22	222,290.78	28,969.00	28,969.00	193,321.78
372000	Pasajes terrestres	18,000.00	-41.21	17,958.79	3,915.01	3,555.01	14,043.78
375000	Viáticos en el país	400,000.00	42,539.88	442,539.88	76,408.88	76,408.88	366,131.00
<b>380000</b>	<b>SERVICIOS OFICIALES</b>	<b>54,000.00</b>	<b>1,989.99</b>	<b>55,989.99</b>	<b>14,901.00</b>	<b>14,901.00</b>	<b>41,088.99</b>
385000	Gastos de representación	54,000.00	1,989.99	55,989.99	14,901.00	14,901.00	41,088.99
<b>390000</b>	<b>OTROS SERVICIOS GENERALES</b>	<b>144,000.00</b>	<b>10,214.34</b>	<b>154,214.34</b>	<b>34,214.34</b>	<b>34,214.34</b>	<b>120,000.00</b>
398000	Impuestos sobre nóminas y otros que se deriven de una relación laboral	144,000.00	10,214.34	154,214.34	34,214.34	34,214.34	120,000.00
<b>500000</b>	<b>BIENES MUEBLES, INMUEBLES E INTANGIBLES</b>	<b>-</b>	<b>30,728.00</b>	<b>30,728.00</b>	<b>30,728.00</b>	<b>30,728.00</b>	<b>-</b>
<b>510000</b>	<b>MOBILIARIO Y EQUIPO DE ADMINISTRACIÓN</b>	<b>-</b>	<b>30,728.00</b>	<b>30,728.00</b>	<b>30,728.00</b>	<b>30,728.00</b>	<b>-</b>
511000	Muebles de oficina y estantería	-	2,849.00	2,849.00	2,849.00	2,849.00	-
515000	Equipo de cómputo y de tecnologías de la información	-	27,879.00	27,879.00	27,879.00	27,879.00	-



COMISION ESTATAL DE LOS DERECHOS HUMANOS DE SINALOA  
ESTADO ANALITICO DEL EJERCICIO DEL PRESUPUESTO DE EGRESOS  
CLASIFICACION POR OBJETO DEL GASTO (CAPITULO - CONCEPTO)  
DEL 1 DE ENERO AL 31 DE MARZO DE 2017

(CIFRAS EN PESOS)

Concepto	Egresos					Subejercicio
	Aprobado	Ampliaciones/ (Reducciones)	Modificado	Devengado	Pagado	
	(1)	(2)	3 = (1 + 2)	(4)	(5)	

**TOTAL DEL GASTO**

26,190,510.37

26,190,576.06

5,723,124.24

65.69

5,732,752.64

20,457,823.42

Bajo protesta de decir verdad declaramos que la información aquí vertida es razonablemente correcta y es responsabilidad del emisor

Mtro. José Carlos Álvarez Ortega

Lic, Daniela Verdugo Mejía

LC. Mónica Bernal Gutiérrez

\_\_\_\_\_  
Presidente

\_\_\_\_\_  
Coordinadora Administrativa

\_\_\_\_\_  
Supervisora Contable



COMISION ESTATAL DE LOS DERECHOS HUMANOS DE SINALOA  
ESTADO ANALITICO DEL EJERCICIO DEL PRESUPUESTO DE EGRESOS  
CLASIFICACION FUNCIONAL (FINALIDAD Y FUNCION)  
DEL 1 DE ENERO AL 31 DE MARZO DE 2017

(CIFRAS EN PESOS)

Concepto	Egresos					Subejercicio
	Aprobado	Ampliaciones/ (Reducciones)	Modificado	Devengado	Pagado	
	(1)	(2)	3 = (1 + 2)	(4)	(5)	
100 GOBIERNO	26,190,510.37	65.69	26,190,576.06	5,732,752.64	5,723,124.24	20,457,823.42
120 JUSTICIA	26,190,510.37	65.69	26,190,576.06	5,732,752.64	5,723,124.24	20,457,823.42
<b>TOTAL DEL GASTO</b>	<b>26,190,510.37</b>		<b>26,190,576.06</b>		<b>5,723,124.24</b>	
		<b>65.69</b>		<b>5,732,752.64</b>		<b>20,457,823.42</b>

Bajo protesta de decir verdad declaramos que la información aquí vertida es razonablemente correcta y es responsabilidad del emisor

Mtro. José Carlos Álvarez Ortega

Lic, Daniela Verdugo Mejía

LC. Mónica Bernal Gutiérrez

\_\_\_\_\_  
Presidente

\_\_\_\_\_  
Coordinadora Administrativa

\_\_\_\_\_  
Supervisora Contable



(CIFRAS EN PESOS)

Concepto	Egresos					Subejercicio/ Diferencia
	Aprobado	Ampliaciones/ (Reducciones)	Modificado	Devengado	Pagado/ Recaudado	
	(1)	(2)	3 = (1 + 2)	(4)	(5)	
<b>FINANCIAMIENTO</b>						
Créditos Bancarios	0.00	0.00	0.00	0.00	0.00	0.00
Otros Instrumentos de Crédito	0.00	0.00	0.00	0.00	0.00	0.00
<b>TOTAL DE FINANCIAMIENTO</b>	<b>0.00</b>	<b>0.00</b>	<b>0.00</b>	<b>0.00</b>	<b>0.00</b>	<b>0.00</b>
<b>AMORTIZACION</b>						
Créditos Bancarios	0.00	0.00	0.00	0.00	0.00	0.00
Otros Instrumentos de Crédito	0.00	0.00	0.00	0.00	0.00	0.00
<b>TOTAL DE AMORTIZACION</b>	<b>0.00</b>	<b>0.00</b>	<b>0.00</b>	<b>0.00</b>	<b>0.00</b>	<b>0.00</b>
<b>TOTAL DE ENDEUDAMIENTO NETO</b>	<b>0.00</b>	<b>0.00</b>	<b>0.00</b>	<b>0.00</b>	<b>0.00</b>	<b>0.00</b>

Bajo protesta de decir verdad declaramos que la información aquí vertida es razonablemente correcta y es responsabilidad del emisor

Mtro. José Carlos Álvarez Ortega

Lic, Daniela Verdugo Mejía

LC. Mónica Bernal Gutiérrez

\_\_\_\_\_  
Presidente

\_\_\_\_\_  
Coordinadora Administrativa

\_\_\_\_\_  
Supervisora Contable



(CIFRAS EN PESOS)

Concepto	Egresos					Subejercicio/ Diferencia
	Aprobado	Ampliaciones/ (Reducciones)	Modificado	Devengado	Pagado/ Recaudado	
	(1)	(2)	3 = (1 + 2)	(4)	(5)	
<b>INTERESES POR FINANCIAMIENTO</b>						
<b>Créditos Bancarios</b>	0.00	0.00	0.00	0.00	0.00	0.00
<b>Otros Instrumentos de Crédito</b>	0.00	0.00	0.00	0.00	0.00	0.00
<b>TOTAL DE INTERESES POR FINANCIAMIENTO</b>	0.00	0.00	0.00	0.00	0.00	0.00
<b>TOTAL DE INTERESES DE LA DEUDA</b>	0.00	0.00	0.00	0.00	0.00	0.00

Bajo protesta de decir verdad declaramos que la información aquí vertida es razonablemente correcta y es responsabilidad del emisor

Mtro. José Carlos Álvarez Ortega

Lic, Daniela Verdugo Mejía

LC. Mónica Bernal Gutiérrez

\_\_\_\_\_  
Presidente

\_\_\_\_\_  
Coordinadora Administrativa

\_\_\_\_\_  
Supervisora Contable

**COMISION ESTATAL DE LOS DERECHOS HUMANOS DE SINALOA**

**INDICADORES DE POSTURA FISCAL**

**AL MES DEMARZO DE 2017**

Concepto	Estimado	Devengado	Pagado
<b>I. Ingresos Presupuestarios (I=1+2)</b>	6,336,604.00	6,336,604.00	6,336,604.00
<b>1. Ingresos del Gobierno de la Entidad Federativa</b>	6,336,604.00	6,336,604.00	6,336,604.00
<b>2. Ingresos del Sector Paraestatal</b>			
<b>II. Egresos Presupuestarios (II=3+4)</b>	6,336,604.00	5,738,434.36	5,728,805.96
<b>3. Egresos del Gobierno de la Entidad Federativa</b>	6,336,604.00	5,738,434.36	5,728,805.96
<b>4. Egresos del Sector Paraestatal 2</b>			
<b>III. Balance Presupuestario (Superávit o Déficit) (III = I - II)</b>		598,169.64	607,798.04

Concepto	Estimado	Devengado	Pagado
<b>III. Balance presupuestario (Superávit o Déficit)</b>		598,169.64	607,798.04
<b>IV. Intereses, Comisiones y Gastos de la Deuda</b>		-	-
<b>V. Balance Primario ( Superávit o Déficit) (V= III - IV)</b>		<b>598,169.64</b>	<b>607,798.04</b>

Concepto	Estimado	Devengado	Pagado
<b>A. Financiamiento</b>	0	0	0
<b>B. Amortización de la deuda</b>	0	0	0
<b>C. Endeudamiento ó desendeudamiento (C = A - B)</b>	<b>0</b>	<b>0</b>	<b>0</b>



# INFORMACIÓN PROGRAMÁTICA

COMISION ESTATAL DE LOS  
DERECHOS HUMANOS

Comisión Estatal de Derechos Humanos **Cuenta Pública 2017**

SINALOA

(CIFRAS EN PESOS)

Clave	Concepto	Egresos					Subejercicio
		Aprobado	Ampliaciones/ (Reducciones)	Modificado	Devengado	Pagado	
		1	2	3 = (1 + 2)	4	5	
<b>Programas</b>							
	<b>Subsidios: Sector Social y Privado o Entidades Federativas y Municipios</b>	<b>0.00</b>	<b>0.00</b>	<b>0.00</b>	<b>0.00</b>	<b>0.00</b>	<b>0.00</b>
S	Sujetos a Reglas de Operación	-	-	-	-	-	-
U	Otros Subsidios	-	-	-	-	-	-
	<b>Desempeño de las Funciones</b>	<b>26,190,510.37</b>	<b>65.69</b>	<b>26,190,576.06</b>	<b>5,732,752.64</b>	<b>5,723,124.24</b>	<b>20,457,823.42</b>
A	Funciones de las Fuerzas Armadas (Únicamente bierno Federal)	-	-	-	-	-	-
E	Prestación de Servicios Públicos	26,190,510.37	65.69	26,190,576.06	5,732,752.64	5,723,124.24	20,457,823.42
B	Provisión de Bienes Públicos	-	-	-	-	-	-
P	Planeación, seguimiento y evaluación de políticas públicas	-	-	-	-	-	-
F	Promoción y fomento	-	-	-	-	-	-
G	Regulación y supervisión	-	-	-	-	-	-
R	Específicos	-	-	-	-	-	-
K	Proyectos de Inversión	-	-	-	-	-	-
	<b>Administrativos y de Apoyo</b>	<b>0.00</b>	<b>0.00</b>	<b>0.00</b>	<b>0.00</b>	<b>0.00</b>	<b>0.00</b>
M	Apoyo al proceso presupuestario y para mejorar la eficiencia institucional	-	-	-	-	-	-
O	Apoyo a la función pública y al mejoramiento de la gestión	-	-	-	-	-	-
W	Operaciones ajenas	-	-	-	-	-	-
	<b>Compromisos</b>	<b>0.00</b>	<b>0.00</b>	<b>0.00</b>	<b>0.00</b>	<b>0.00</b>	<b>0.00</b>
L	Obligaciones de cumplimiento de resolución jurisdiccional	-	-	-	-	-	-
N	Desastres Naturales	-	-	-	-	-	-
	<b>Obligaciones</b>	<b>0.00</b>	<b>0.00</b>	<b>0.00</b>	<b>0.00</b>	<b>0.00</b>	<b>0.00</b>
Y	Aportaciones a fondos de estabilización	-	-	-	-	-	-
J	Pensiones y jubilaciones	-	-	-	-	-	-
T	Aportaciones a la seguridad social	-	-	-	-	-	-
Z	Aportaciones a fondos de inversión y reestructura de pensiones	-	-	-	-	-	-
	<b>Programas de Gasto Federalizado (Gobierno Federal)</b>	<b>0.00</b>	<b>0.00</b>	<b>0.00</b>	<b>0.00</b>	<b>0.00</b>	<b>0.00</b>
I	Gasto Federalizado	-	-	-	-	-	-
C	Participaciones a entidades federativas y municipios	-	-	-	-	-	-
D	Costo financiero, deuda o apoyos a deudores y ahorradores de la banca	-	-	-	-	-	-
H	Adeudos de ejercicios fiscales anteriores	-	-	-	-	-	-
	<b>Total del Gasto</b>	<b>26,190,510.37</b>	<b>65.69</b>	<b>26,190,576.06</b>	<b>5,732,752.64</b>	<b>5,723,124.24</b>	<b>20,457,823.42</b>

Bajo protesta de decir verdad declaramos que la información aquí vertida es razonablemente correcta y es responsabilidad del emisor

Mtro. José Carlos Álvarez Ortega

Lic, Daniela Verdugo Mejía

LC. Mónica Bernal Gutiérrez

Presidente

Coordinadora Administrativa

Supervisora Contable

COMISION ESTATAL DE LOS DERECHOS HUMANOS DE SINALOA  
PROGRAMAS Y PROYECTOS DE INVERSION  
DEL 1 DE ENERO AL 31 DE MARZO DE 2017



COMISION ESTATAL DE LOS  
DERECHOS HUMANOS  
SINALOA

(CIFRAS EN PESOS)

Programas y Proyectos de Inversión	Clave	Costo Total	Egresos Aprobado	Egresos Modificado	Egresos Devengado	Egresos Pagado	Porcentaje de Avance 0			
							Deven/ Aprob	Deven/ Modif	Pagado/ Aprob	Pagado/ Modif
							A	B	C	D
<b>Total</b>		<b>0.00</b>	<b>26,190,510.37</b>	<b>65.69</b>	<b>5,732,752.64</b>	<b>5,723,124.24</b>	<b>0.22</b>	<b>87,269.79</b>	<b>0.22</b>	<b>87,123.22</b>
<b>Programas de Inversión</b>										
Programa de Inversión de Adquisiciones		0.00	0.00	0.00	0.00	0.00	0.00	0.00	0.00	0.00
Programa de Inversión de Mantenimiento		0.00	0.00	0.00	0.00	0.00	0.00	0.00	0.00	0.00
Otros Programas de Inversión		0.00	26,190,510.37	65.69	5,732,752.64	5,723,124.24	0.22	87,269.79	0.22	87,123.22
Programa de Estudios de Preinversión		0.00	0.00	0.00	0.00	0.00	0.00	0.00	0.00	0.00
<b>Programas con Inversión Concluida</b>										
Programa de Inversión de Adquisiciones		0.00	0.00	0.00	0.00	0.00	0.00	0.00	0.00	0.00
Programa de Inversión de Mantenimiento		0.00	0.00	0.00	0.00	0.00	0.00	0.00	0.00	0.00
Otros Programas de Inversión		0.00	26,190,510.37	65.69	5,732,752.64	5,723,124.24	0.22	87,269.79	0.22	87,123.22
Programa de Estudios de Preinversión		0.00	0.00	0.00	0.00	0.00	0.00	0.00	0.00	0.00
<b>Programas con Inversión en Proceso</b>										
Programa de Inversión de Adquisiciones		0.00	0.00	0.00	0.00	0.00	0.00	0.00	0.00	0.00
Programa de Inversión de Mantenimiento		0.00	0.00	0.00	0.00	0.00	0.00	0.00	0.00	0.00
Otros Programas de Inversión		0.00	0.00	0.00	0.00	0.00	0.00	0.00	0.00	0.00
Programa de Estudios de Preinversión		0.00	0.00	0.00	0.00	0.00	0.00	0.00	0.00	0.00
<b>Proyectos de Inversión</b>										
Proyecto de Inversión de Infraestructura Económica		0.00	0.00	0.00	0.00	0.00	0.00	0.00	0.00	0.00
Proyecto de Inversión de Infraestructura Social		0.00	0.00	0.00	0.00	0.00	0.00	0.00	0.00	0.00
Proyecto de Inversión de Infraestructura Gubernamental		0.00	0.00	0.00	0.00	0.00	0.00	0.00	0.00	0.00
Proyecto de Inversión de Inversión de Inmuebles		0.00	0.00	0.00	0.00	0.00	0.00	0.00	0.00	0.00
<b>Proyectos con Inversión Concluida</b>										
Proyecto de Inversión de Infraestructura Económica		0.00	0.00	0.00	0.00	0.00	0.00	0.00	0.00	0.00
Proyecto de Inversión de Infraestructura Social		0.00	0.00	0.00	0.00	0.00	0.00	0.00	0.00	0.00
Proyecto de Inversión de Infraestructura Gubernamental		0.00	0.00	0.00	0.00	0.00	0.00	0.00	0.00	0.00
Proyecto de Inversión de Inversión de Inmuebles		0.00	0.00	0.00	0.00	0.00	0.00	0.00	0.00	0.00
<b>Proyectos con Inversión en Proceso</b>										
Proyecto de Inversión de Infraestructura Económica		0.00	0.00	0.00	0.00	0.00	0.00	0.00	0.00	0.00
Proyecto de Inversión de Infraestructura Social		0.00	0.00	0.00	0.00	0.00	0.00	0.00	0.00	0.00
Proyecto de Inversión de Infraestructura Gubernamental		0.00	0.00	0.00	0.00	0.00	0.00	0.00	0.00	0.00
Proyecto de Inversión de Inversión de Inmuebles		0.00	0.00	0.00	0.00	0.00	0.00	0.00	0.00	0.00

Bajo protesta de decir verdad declaramos que la información aquí vertida es razonablemente correcta y es responsabilidad del emisor



(CIFRAS EN PESOS)

Programas y Proyectos de Inversión	Clave	Costo Total	Egresos Aprobado	Egresos Modificado	Egresos Devengado	Egresos Pagado	Porcentaje de Avance 0			
							Deven/Aprob	Deven/Modif	Pagado/Aprob	Pagado/Modif
							A	B	C	D
<b>Total</b>		0.00	26,190,510.37	65.69	5,732,752.64	5,723,124.24	0.22	87,269.79	0.22	87,123.22

Mtro. José Carlos Álvarez Ortega

Lic, Daniela Verdugo Mejía

LC. Mónica Bernal Gutiérrez

\_\_\_\_\_  
Presidente

\_\_\_\_\_  
Coordinadora Administrativa

\_\_\_\_\_  
Supervisora Contable



(CIFRAS EN PESOS)

Categoría Programática			Indicadores					Metas				Presupuesto (Pesos)					
			Denominación del Indicador	Nivel	Tipo	Dimensión a Medir	Unidad de Medida	Aprobada	Modificada	Alcanzada	Porcentaje de cumplimiento		Aprobado	Modificado	Devengado	Pagado	Porcentaje de Devengado
F	SF	PP									Alc./Aprob	Alc./Modif					Deven/Aprob

TOTAL DEL GASTO EN LOS PROGRAMAS PRESUPUESTARIOS ASOCIADOS A INDICADORES

TOTAL DEL GASTO EN LOS PROGRAMAS PRESUPUESTARIOS NO ASOCIADOS A INDICADORES

TOTAL DEL GASTO EN LOS PROGRAMAS PRESUPUESTARIOS POR ENTIDAD FISCALIZABLE

26,190,510.37	5,732,752.64	0.22	0.22
26,190,576.06	5,723,124.24	0.22	0.22

Bajo protesta de decir verdad declaramos que la información aquí vertida es razonablemente correcta y es responsabilidad del emisor

Mtro. José Carlos Álvarez Ortega

Lic. Daniela Verdugo Mejía

LC. Mónica Bernal Gutiérrez

\_\_\_\_\_  
Presidente

\_\_\_\_\_  
Coordinadora Administrativa

\_\_\_\_\_  
Supervisora Contable



## INFORMACIÓN ADICIONAL

COMISION ESTATAL DE LOS  
DERECHOS HUMANOS  
SINALOA

Cuenta Pública  
Comisión Estatal de Derechos Humanos **2017**



# COMISION ESTATAL DE LOS DERECHOS HUMANOS DE SINALOA

IA-RBCP-38

## RELACION DE BIENES QUE COMPONEN SU PATRIMONIO

DEL 1 DE ENERO AL 31 DE MARZO DE 2017

(CIFRAS EN PESOS)

Codigo	Descripción del Bien	Valor en libros
5110100001	Maquina de escribir electrica	0.00
5110100002	Silla Secretarial	0.00
5110100003	Mesa para impresora	0.00
5110100004	MESA PARA IMPRESORA	0.00
5110100005	Mesa grande p/computadora	0.00
5110100006	MESA PARA IMPRESORA	0.00
5110100007	Mesa para computadora	0.00
5110100008	TV COLOR	0.00
5110100009	MESA ESCRITORIO	0.00
5110100010	MESA PARA COMUTADORA	0.00
5110100011	Archivero	0.00
5110100012	Archivero	0.00
5110100013	Archivero	0.00
5110100014	Archivero	0.00
5110100015	Archivero	0.00
5110100016	Anaquele Metalico	0.00
5110100017	Anaquele Metalico	0.00
5110100018	Anaquele Metalico	0.00
5110100019	Anaquele Metalico	0.00
5110100020	Anaquele Metalico	0.00
5110100021	Silla Visitante base trineo	0.00
5110100022	SILLA VISITANTE BASE TRINEO	0.00
5110100023	SILLA VISITANTE BASE TRINEO	0.00
5110100024	MESA REDONDA DE 1.20 M	0.00
5110100025	MESA REDONDA DE 1.20 M	0.00



# COMISION ESTATAL DE LOS DERECHOS HUMANOS DE SINALOA

IA-RBCP-38

## RELACION DE BIENES QUE COMPONEN SU PATRIMONIO

DEL 1 DE ENERO AL 31 DE MARZO DE 2017

(CIFRAS EN PESOS)

Codigo	Descripción del Bien	Valor en libros
5110100026	SILLAS PARA SALA DE JUNTAS (11)	0.00
5110100027	SILLAS PARA SALA DE JUNTAS (11)	0.00
5110100028	SILLAS PARA SALA DE JUNTAS (11)	0.00
5110100029	SILLAS PARA SALA DE JUNTAS (11)	0.00
5110100030	Sillas para sala de juntas (11)	0.00
5110100031	Sillas para sala de juntas (11)	0.00
5110100032	SILLAS PARA SALA DE JUNTAS (11)	0.00
5110100033	SILLAS PARA SALA DE JUNTAS (11)	0.00
5110100034	SILLAS PARA SALA DE JUNTAS (11)	0.00
5110100035	SILLAS PARA SALA DE JUNTAS (11)	0.00
5110100036	SILLAS PARA SALA DE JUNTAS (11)	0.00
5110100037	Sillon respaldo alto	0.00
5110100038	Sillon respaldo alto	0.00
5110100039	Silla p/visitante base trineo	0.00
5110100040	Silla p/visitante base trineo	0.00
5110100041	ESCRITORIO SEMIEJECUTIVO	0.00
5110100042	ESCRITORIO SEMIEJECUTIVO	0.00
5110100043	credenza 1.45x51	0.00
5110100044	CREDENZA 1.45X51	0.00
5110100045	CREDENZA 1.45X51	0.00
5110100046	CREDENZA 1.45X51	0.00
5110100047	CREDENZA 1.45X51	0.00
5110100048	CREDENZA 1.45X51	0.00
5110100049	SILLA PARA VISITANTE (15) SILLAS	0.00
5110100050	Silla para visitante (15) sillas	0.00



# COMISION ESTATAL DE LOS DERECHOS HUMANOS DE SINALOA

IA-RBCP-38

## RELACION DE BIENES QUE COMPONEN SU PATRIMONIO

DEL 1 DE ENERO AL 31 DE MARZO DE 2017

(CIFRAS EN PESOS)

Codigo	Descripción del Bien	Valor en libros
5110100051	Silla para visitante (15) sillas	0.00
5110100052	SILLA PARA VISITANTE (15) SILLAS	0.00
5110100053	SILLA PARA VISITANTE (15) SILLAS	0.00
5110100054	SILLA PARA VISITANTE (15) SILLAS	0.00
5110100055	SILLA PARA VISITANTE (15) SILLAS	0.00
5110100056	SILLA PARA VISITANTE (15) SILLAS	0.00
5110100057	SILLA PARA VISITANTE (15) SILLAS	0.00
5110100058	SILLA PARA VISITANTE (15) SILLAS	0.00
5110100059	Silla para visitante (15) sillas	0.00
5110100060	Charola papelera de encino	0.00
5110100061	CHAROLA PAPELERA DE ENCINO	0.00
5110100062	CHAROLA PAPELERA DE ENCINO	0.00
5110100063	CHAROLA PAPELERA DE ENCINO	0.00
5110100064	CHAROLA PAPELERA DE ENCINO	0.00
5110100065	CHAROLA PAPELERA DE ENCINO	0.00
5110100066	CHAROLA PAPELERA DE ENCINO	0.00
5110100067	CHAROLA PAPELERA DE ENCINO	0.00
5110100068	CHAROLA PAPELERA DE ENCINO	0.00
5110100069	CHAROLA PAPELERA DE ENCINO	0.00
5110100070	CHAROLA PAPELERA DE ENCINO	0.00
5110100071	CHAROLA PAPELERA DE ENCINO	0.00
5110100072	CHAROLA PAPELERA DE ENCINO	0.00
5110100073	Charola papelera de encino	0.00
5110100074	CHAROLA PAPELERA DE ENCINO	0.00
5110100075	CHAROLA PAPELERA DE ENCINO	0.00



# COMISION ESTATAL DE LOS DERECHOS HUMANOS DE SINALOA

IA-RBCP-38

## RELACION DE BIENES QUE COMPONEN SU PATRIMONIO

DEL 1 DE ENERO AL 31 DE MARZO DE 2017

(CIFRAS EN PESOS)

Codigo	Descripción del Bien	Valor en libros
5110100076	ESCRITORIO SECRETARIAL 1.20X60 MTS.	0.00
5110100077	escritorio secretarial 1.20x60 mts.	0.00
5110100078	ESCRITORIO SECRETARIAL 1.20X60 MTS.	0.00
5110100079	ESCRITORIO SECRETARIAL 1.20X60 MTS.	0.00
5110100080	escritorio secretarial 1.20x60 mts.	0.00
5110100081	ESCRITORIO SECRETARIAL 1.20X60 MTS.	0.00
5110100082	ESCRITORIO SECRETARIAL 1.20X60 MTS.	0.00
5110100083	Mesa para TV	0.00
5110100084	Librero para credenza	0.00
5110100085	LIBRERO ABIERTO 1.80.82X.33	0.00
5110100086	Librero abierto 1.80.82x.33	0.00
5110100087	Librero abierto 1.80.82x.33	0.00
5110100088	Librero abierto 1.80.82x.33	0.00
5110100089	Librero abierto 1.80.82x.33	0.00
5110100090	LIBRERO ABIERTO 1.80.82X.33	0.00
5110100091	FRIGOBAR MODFB1052	0.00
5110100092	ARCHIVERO DE 4 GAVETA	0.00
5110100093	ARCHIVERO DE 4 GAVETA	0.00
5110100094	ARCHIVERO DE 4 GAVETA	0.00
5110100095	ARCHIVERO DE 4 GAVETA	0.00
5110100096	JUEGO DE SALA	0.00
5110100097	SILLA DE VISITA	0.00
5110100098	sofa de tres pzas verde	0.00
5110100099	VENTILADOR	0.00
5110100100	ventilador	0.00



# COMISION ESTATAL DE LOS DERECHOS HUMANOS DE SINALOA

IA-RBCP-38

## RELACION DE BIENES QUE COMPONEN SU PATRIMONIO

DEL 1 DE ENERO AL 31 DE MARZO DE 2017

(CIFRAS EN PESOS)

Codigo	Descripción del Bien	Valor en libros
5110100101	fax 1020	0.00
5110100102	aire acondicionado 5tons	0.00
5110100103	LIBRERO DE PINO	0.00
5110100104	LIBRERO DE PINO	0.00
5110100105	CREDENZA EJECUTIVA	0.00
5110100106	MESA MULTIUSO	0.00
5110100107	mesa de computo	0.00
5110100108	librero tipo gabinete	0.00
5110100109	silla secretarial	0.00
5110100110	SILLA DE VISITA	0.00
5110100111	SILLA DE VISITA	0.00
5110100112	SILLA DE VISITA	0.00
5110100113	ARCHIVERO DOS GAVETAS (2)	0.00
5110100114	ARCHIVERO DOS GAVETAS (2)	0.00
5110100115	escritorio secretarial	0.00
5110100116	MESA MULTIUSO	0.00
5110100117	MESA DE COMPUTO	0.00
5110100118	LIBRERO TIPO GABINETE	0.00
5110100119	SILLA SECRETARIAL	0.00
5110100120	SILLA DE VISITA VERDE	0.00
5110100121	archivero 4 gavetas	0.00
5110100122	archivero 4 gavetas	0.00
5110100123	FAX	0.00
5110100124	ESCRITORIO BASICO	0.00
5110100125	aire acondicionado	0.00



# COMISION ESTATAL DE LOS DERECHOS HUMANOS DE SINALOA

IA-RBCP-38

## RELACION DE BIENES QUE COMPONEN SU PATRIMONIO

DEL 1 DE ENERO AL 31 DE MARZO DE 2017

(CIFRAS EN PESOS)

Codigo	Descripción del Bien	Valor en libros
5110100126	aire acondicionado 5 toneladas	0.00
5110100127	archivero metalico	0.00
5110100128	ARCHIVERO METALICO	0.00
5110100129	archivero metalico	0.00
5110100130	archivero metalico	0.00
5110100131	MUEBLE DE COMPUTADORA DENVEER	0.00
5110100132	ESTANTE METALICO 1.00X45	0.00
5110100133	ESTANTE METALICO 1.00X45	0.00
5110100134	estante metalico 1.00x45	0.00
5110100135	ESTANTE METALICO 1.00X45	0.00
5110100136	ESTANTE METALICO 1.00X45	0.00
5110100137	COPIADORA MITA KM 1650 DIGITAL	0.00
5110100138	aspiradora	0.00
5110100139	SILLA TAPISADA CON RESPALDO	0.00
5110100140	silla tapisada con respaldo	0.00
5110100141	EQUIPO DE SONIDO COMPLETO	0.00
5110100142	CENTRAL TELEFONICA	0.00
5110100143	ARCHIVERO MOBIL CON CERRADURA	0.00
5110100144	FAX HP 1040	45.16
5110100145	SILLON EJECUTIVO CON RESPALDO ALTO	117.14
5110100146	conjunto ejec. Pentag. Chapa de raiz	1,206.12
5110100147	sillon ejecutivo resp. Alto piel model max	259.08
5110100148	silla de visita con base de trineo	174.82
5110100149	silla de visita con base de trineo	174.82
5110100150	BAFLE KRACK PLAT INYEC	75.00



# COMISION ESTATAL DE LOS DERECHOS HUMANOS DE SINALOA

IA-RBCP-38

## RELACION DE BIENES QUE COMPONEN SU PATRIMONIO

DEL 1 DE ENERO AL 31 DE MARZO DE 2017

(CIFRAS EN PESOS)

Codigo	Descripción del Bien	Valor en libros
5110100151	BAJO KACK 15 TELA 8 OHM	27.88
5110100152	DRIVER KACK 370 W PROFESIONAL	11.05
5110100153	reloj checador digital dac 50 usuarios	401.49
5110100154	LIBRERO TIPO GABINETE UNIVERSAL	422.04
5110100155	LIBRERO TIPO GABINETE UNIVERSAL	422.04
5110100156	LIBRERO TIPO GABINETE UNIVERSAL	422.04
5110100157	LIBRERO TIPO GABINETE UNIVERSAL	422.04
5110100158	LIBRERO TIPO GABINETE UNIVERSAL	422.04
5110100159	LIBRERO TIPO GABINETE UNIVERSAL	422.04
5110100160	sillon ejecutivo mod-aspen	281.36
5110100161	sillonejecutivo mod-aspen	281.36
5110100162	sillas secretariales modelo kappa-cpb	103.50
5110100163	sillas secretariales modelo kappa-cpb	103.50
5110100164	sillas secretariales modelo kappa-cpb	103.50
5110100165	enfriador de agua	227.70
5110100166	ESCRITORIO EJECUTIVO L3000	367.98
5110100167	ESCRITORIO S SECRET. CON CAJONERA	257.95
5110100168	SILLA PLEGABLE	34.47
5110100169	SILLA PLEGABLE	34.47
5110100170	SILLA PLEGABLE	34.47
5110100171	SILLA PLEGABLE	34.47
5110100172	SILLA PLEGABLE	34.47
5110100173	SILLA PLEGABLE	34.47
5110100174	silla plegable	34.47
5110100175	SILLA PLEGABLE	34.47



# COMISION ESTATAL DE LOS DERECHOS HUMANOS DE SINALOA

IA-RBCP-38

## RELACION DE BIENES QUE COMPONEN SU PATRIMONIO

DEL 1 DE ENERO AL 31 DE MARZO DE 2017

(CIFRAS EN PESOS)

Codigo	Descripción del Bien	Valor en libros
5110100176	SILLA PLEGABLE	34.47
5110100177	SILLA PLEGABLE	34.47
5110100178	silla plegable	34.47
5110100179	silla plegable	34.47
5110100180	silla plegable	34.47
5110100181	silla plegable	34.47
5110100182	silla plegable	34.47
5110100183	SILLA PLEGABLE	34.47
5110100184	SILLA PLEGABLE	34.47
5110100185	SILLA PLEGABLE	34.47
5110100186	SILLA PLEGABLE	34.47
5110100187	SILLA PLEGABLE	34.47
5110100188	CREDENZA EJECUTIVA	344.97
5110100189	sillas de espera de 3	144.50
5110100190	SILLAS DE ESPERA DE 3	144.50
5110100191	centro de computo lucerna	119.98
5110100192	SILLA MOD- 2010-0	39.09
5110100193	SILLA MOD- 2010-0 VERDE	39.09
5110100194	SILLA MOD- 2010-0 VERDE	39.09
5110100195	COPIADORA WORK CENTRE 4118	1,106.82
5110100196	ESCRITORIO ITA 60 C	590.71
5110100197	RETORNO EJECUTIVO ITA 61 C	284.26
5110100198	CREDENZA ITA 63 C	590.71
5110100199	LIBRERO ITA 64 C	409.62
5110100200	MESA REDONDA ITA 10594R	261.93



# COMISION ESTATAL DE LOS DERECHOS HUMANOS DE SINALOA

IA-RBCP-38

## RELACION DE BIENES QUE COMPONEN SU PATRIMONIO

DEL 1 DE ENERO AL 31 DE MARZO DE 2017

(CIFRAS EN PESOS)

Codigo	Descripción del Bien	Valor en libros
5110100201	Sillon ejecutivo alto piel ita 5057	250.65
5110100202	SILLON VISITA NEGRO PIEL ITA 5060	215.15
5110100203	MIC INHAL. MITZU UHF PAR	217.38
5110100204	REPRODUCTOR DE CD MP3 SOUND TRAC	157.44
5110100205	STAND P/MIC C BASE DE DE MESA	19.50
5110100206	silla secretarial mod kappa	103.50
5110100207	ESCRITORIO EJECUTIVO L-300	367.98
5110100208	SILLA MOD- 2010-0 VERDE	39.09
5110100209	escritorio secretarial con cajonera	257.95
5110100210	silla secretarial kappa	103.50
5110100211	SILLA SECRETARIAL KAPPA	103.50
5110100212	librero tipo gabinete	422.04
5110100213	MICROGRABADORA DIGITAL OLYMPUS	479.96
5110100214	MAMPARA ITALIA MOD-A160122AP-1	451.35
5110100215	MAMPARA ITALIA MOD-A160122AP-2	451.35
5110100216	MAMPARA ITALIA MOD-A160122AP-3	451.35
5110100217	MAMPARA ITALIA MOD-A160122AP-4	451.35
5110100218	mampara italia mod-A160122Ap-5	451.35
5110100219	mampara italia mod-A160122Ap-6	451.35
5110100220	mampara italia mod-A160122Ap-7	451.35
5110100221	mampara italia mod-A160122Ap-8	451.35
5110100222	MAMPARA ITALIA MOD-A160122AP-9	451.35
5110100223	MAMPARA ITALIA MOD-A160122AP-10	451.35
5110100224	MAMPARA ITALIA MOD-A160122AP-11	451.35
5110100225	MAMPARA ITALIA MOD-A160122AP-12	451.35



# COMISION ESTATAL DE LOS DERECHOS HUMANOS DE SINALOA

IA-RBCP-38

## RELACION DE BIENES QUE COMPONEN SU PATRIMONIO

DEL 1 DE ENERO AL 31 DE MARZO DE 2017

(CIFRAS EN PESOS)

Codigo	Descripción del Bien	Valor en libros
5110100226	mampara italia mod-A160122Ap-13	451.35
5110100227	MAMPARA ITALIA MOD-A160122AP-14	451.35
5110100228	mampara italia mod-A160122Ap-15	451.35
5110100229	mampara italia mod-A160122Ap-16	451.35
5110100230	mampara italia mod-A160122Ap-17	451.35
5110100231	mampara italia mod-A160122Ap-18	451.35
5110100232	mampara italia mod-A160122Ap-19	451.35
5110100233	mampara italia mod-A160122Ap-20	451.35
5110100234	MAMPARA ITALIA CURVA M-APCUR160-1	638.53
5110100235	MAMPARA ITALIA CURVA M-APCUR160-2	638.53
5110100236	mampara italia curva m-APCUR160-3	638.53
5110100237	mampara italia curva m-APCUR160-4	638.53
5110100238	MAMPARA ITALIA CURVA M-APCUR160-5	638.53
5110100239	MAMPARA ITALIA CURVA M-APCUR160-6	638.53
5110100240	MAMPARA ITALIA CURVA M-APCUR160-7	638.53
5110100241	mampara italia curva m-APCUR160-8	638.53
5110100242	mampara italia curva m-APCUR160-9	638.53
5110100243	mampara italia alum m-A172 SOP160-1	114.47
5110100244	MAMPARA ITALIA ALUM M-A172 SOP160-2	114.47
5110100245	mampara italia alum m-A172 SOP160-3	114.47
5110100246	mampara italia alum m-A172 SOP160-4	114.47
5110100247	recepcion principal italia m-M22op-1	1,179.68
5110100248	recepcion principal italia m-M22op-2	1,179.68
5110100249	recepcion adicional italia m-M220A	1,009.15
5110100250	ARCHIVERO MULTIGAVETA ITALIA M-M305-1	465.53



# COMISION ESTATAL DE LOS DERECHOS HUMANOS DE SINALOA

IA-RBCP-38

## RELACION DE BIENES QUE COMPONEN SU PATRIMONIO

DEL 1 DE ENERO AL 31 DE MARZO DE 2017

(CIFRAS EN PESOS)

Codigo	Descripción del Bien	Valor en libros
5110100251	ARCHIVERO MULTIGAVETA ITALIA M-M305-2	465.53
5110100252	ARCHIVERO MULTIGAVETA ITALIA M-M305-3	465.53
5110100253	ARCHIVERO MULTIGAVETA ITALIA M-M305-4	465.53
5110100254	ARCHIVERO MULTIGAVETA ITALIA M-M305-5	465.53
5110100255	archivero multigaveta italia m-M305-6	465.53
5110100256	archivero multigaveta italia m-M305-7	465.53
5110100257	archivero multigaveta italia m-M305-8	465.53
5110100258	ARCHIVERO MULTIGAVETA ITALIA M-M305-9	465.53
5110100259	ARCHIVERO MULTIGAVETA ITALIA M-M305-10	465.53
5110100260	ARCHIVERO MULTIGAVETA ITALIA M-M305-11	465.53
5110100261	archivero multigaveta italia m-M305-12	465.53
5110100262	ARCHIVERO MULTIGAVETA ITALIA M-M305-13	465.53
5110100263	ARCHIVERO MULTIGAVETA ITALIA M-M305-14	465.53
5110100264	archivero multigaveta italia m-M305-15	465.53
5110100265	archivero multigaveta italia m-M305-16	465.53
5110100266	ARCHIVERO MULTIGAVETA ITALIA M-M305-17	465.53
5110100267	archivero multigaveta italia m-M305-18	0.00
5110100268	mesa delta italia alum m-M149cpu-1	601.27
5110100269	MESA DELTA ITALIA ALUM M-M149CPU-2	601.27
5110100270	mesa delta italia alum m-M149cpu-3	601.27
5110100271	mesa delta italia alum m-M149cpu-4	601.27
5110100272	mesa delta italia alum m-M149cpu-5	601.27
5110100273	mesa delta italia alum m-M149cpu-6	601.27
5110100274	MESA DELTA ITALIA ALUM M-M149CPU-7	601.27
5110100275	MESA DELTA ITALIA ALUM M-M149CPU-8	601.27



# COMISION ESTATAL DE LOS DERECHOS HUMANOS DE SINALOA

IA-RBCP-38

## RELACION DE BIENES QUE COMPONEN SU PATRIMONIO

DEL 1 DE ENERO AL 31 DE MARZO DE 2017

(CIFRAS EN PESOS)

Codigo	Descripción del Bien	Valor en libros
5110100276	MESA DELTA ITALIA ALUM M-M149CPU-9	601.27
5110100277	mesa delta italia alum m-M149cpu-10	601.27
5110100278	mesa delta italia alum m-M149cpu-11	601.27
5110100279	mesa delta italia alum m-M149cpu-12	601.27
5110100280	MESA DELTA ITALIA ALUM M-M149CPU-13	601.27
5110100281	MESA DELTA ITALIA ALUM M-M149CPU-14	601.27
5110100282	MESA DELTA ITALIA ALUM M-M149CPU-15	601.27
5110100283	MESA DELTA ITALIA ALUM M-M149CPU-16	601.27
5110100284	MESA DELTA ITALIA ALUM M-M149CPU-17	601.27
5110100285	escritorio de estudio italia m-186-1	182.56
5110100286	escritorio de estudio italia m-186-2	182.56
5110100287	escritorio de estudio italia m-186-3	182.56
5110100288	escritorio de estudio italia m-186-4	182.56
5110100289	escritorio de estudio italia m-186-5	0.00
5110100290	escritorio de estudio italia m-186-6	182.56
5110100291	mampara lateral italia alum m-M151-1	146.18
5110100292	mampara lateral italia alum m-M151-2	146.18
5110100293	esq.conector italia alum mod-A173	291.43
5110100294	ISLA DE TRABAJO ITALIA ALUM M-M210CPU-1	874.51
5110100295	ISLA DE TRABAJO ITALIA ALUM M-M210CPU-2	874.51
5110100296	isla de trabajo italia alum m-M210cpu-3	874.51
5110100297	ISLA DE TRABAJO ITALIA ALUM M-M210CPU-4	874.51
5110100298	isla de trabajo italia alum m-M210cpu-5	874.51
5110100299	ESCRIT. EJECUTIVO FORZZA ITALIA MOD-M145	1,436.76
5110100300	RETORNO EJECUTIVO FORZZA ITALIA MOD-H165	494.38



# COMISION ESTATAL DE LOS DERECHOS HUMANOS DE SINALOA

IA-RBCP-38

## RELACION DE BIENES QUE COMPONEN SU PATRIMONIO

DEL 1 DE ENERO AL 31 DE MARZO DE 2017

(CIFRAS EN PESOS)

Codigo	Descripción del Bien	Valor en libros
5110100301	ARMARIO ITALIA ALUM MOD-M116	1,462.48
5110100302	sillon ejec. Ventto italia neg m-N261N-1	438.71
5110100303	SILLON EJEC. VENTTO ITALIA NEG M-N261N-2	438.71
5110100304	SILLON EJEC. VENTTO ITALIA NEG M-N261N-3	438.71
5110100305	sillon ejec. Ventto italia neg m-N261N-4	438.71
5110100306	sillon ejec. Ventto italia neg m-N261N-5	438.71
5110100307	sillon ejec. Ventto italia neg m-N261N-6	438.71
5110100308	sillon ejec. Ventto italia neg m-N261N-7	438.71
5110100309	SILLON EJEC. VENTTO ITALIA NEG M-N261N-8	438.71
5110100310	sillon ejec. Ventto italia neg m-N261N-9	438.71
5110100311	sillon ejec. Ventto italia neg m-N261N-10	438.71
5110100312	SILLON EJEC. VENTTO ITALIA NEG M-N261N-11	438.71
5110100313	SILLON EJEC. VENTTO ITALIA NEG M-N261N-12	438.71
5110100314	sillon ejec. Ventto italia neg m-N261N-13	438.71
5110100315	sillon ejec. Ventto italia neg m-N261N-14	438.71
5110100316	SILLON EJEC. VENTTO ITALIA NEG M-N261N-15	438.71
5110100317	sillon ejec. Ventto italia neg m-N261N-16	438.71
5110100318	SILLON EJEC. VENTTO ITALIA NEG M-N261N-17	438.71
5110100319	SILLON EJEC. VENTTO ITALIA NEG M-N261N-18	438.71
5110100320	sillon ejec. Ventto italia neg m-N261N-19	438.71
5110100321	SILLON EJEC. VENTTO ITALIA NEG M-N261N-20	438.71
5110100322	silla genova italia negra mod-N122N-1	100.51
5110100323	silla genova italia negra mod-N122N-2	100.51
5110100324	SILLON FERRARA EJEC. ITALIA MOD-N370	514.99
5110100325	silla secret.lazio italia neg m-N260N-1	308.30



# COMISION ESTATAL DE LOS DERECHOS HUMANOS DE SINALOA

IA-RBCP-38

## RELACION DE BIENES QUE COMPONEN SU PATRIMONIO

DEL 1 DE ENERO AL 31 DE MARZO DE 2017

(CIFRAS EN PESOS)

Codigo	Descripción del Bien	Valor en libros
5110100326	silla secret.lazzio italia neg m-N260N-2	308.30
5110100327	SILLA SECRET.LAZZIO ITALIA NEG M-N260N-3	308.30
5110100328	SILLA SECRET.LAZZIO ITALIA NEG M-N260N-4	308.30
5110100329	JUEGO DE SALA PAPILLON 0 2560LL CHOCOLATE	2,972.41
5110100330	Pantalla p/proyector c/tripie 1.45X1.1	729.04
5110100331	PANTALLA P/PROYECTOR 92"X58" C/CONTROL REMOT.	1,540.58
5110100332	STAND XEROX P/WORKCENTRE	822.83
5110100333	Mesa Central Paris Tabaco	855.70
5110100334	Mesa de Juntas Italia C21810	3,145.09
5110100335	Silla Guenova Negra italia N122N ita4952-1	117.24
5110100336	Silla Guenova Negra italia N122N ita4952-2	117.24
5110100337	Silla Guenova Negra italia N122N ita4952-3	117.24
5110100338	Silla Guenova Negra italia N122N ita4952-4	117.24
5110100339	SILLA GUENOVA NEGRA ITALIA N122N ITA4952-5	117.24
5110100340	SILLA GUENOVA NEGRA ITALIA N122N ITA4952-6	117.24
5110100341	SILLA GUENOVA NEGRA ITALIA N122N ITA4952-7	117.24
5110100342	SILLA GUENOVA NEGRA ITALIA N122N ITA4952-8	117.24
5110100343	Silla Guenova Negra italia N122N ita4952-9	117.24
5110100344	SILLA GUENOVA NEGRA ITALIA N122N ITA4952-10	117.24
5110100345	LIBRERO COLGANTE MAPLE/ALUM ITALIA M175	595.69
5110100346	Librero Colgante maple/alum italia M176	595.69
5110100347	LIBRERO COLGANTE MAPLE/ALUM ITALIA M177	595.69
5110100348	LIBRERO COLGANTE MAPLE/ALUM ITALIA M178	595.69
5110100349	LIBRERO COLGANTE MAPLE/ALUM ITALIA M179	595.69
5110100350	Librero Colgante maple/alum italia M180	595.69



# COMISION ESTATAL DE LOS DERECHOS HUMANOS DE SINALOA

IA-RBCP-38

## RELACION DE BIENES QUE COMPONEN SU PATRIMONIO

DEL 1 DE ENERO AL 31 DE MARZO DE 2017

(CIFRAS EN PESOS)

Codigo	Descripción del Bien	Valor en libros
5110100351	Librero Colgante maple/alum italia M181	595.69
5110100352	LIBRERO COLGANTE MAPLE/ALUM ITALIA M182	595.69
5110100353	LIBRERO COLGANTE MAPLE/ALUM ITALIA M183	595.69
5110100354	Librero Colgante maple/alum italia M184	595.69
5110100355	Librero Colgante maple/alum italia M185	595.69
5110100356	Librero Colgante maple/alum italia M186	595.69
5110100357	Librero Colgante maple/alum italia M187	595.69
5110100358	Librero Colgante maple/alum italia M188	595.69
5110100359	Librero Colgante maple/alum italia M189	595.69
5110100360	Librero Colgante maple/alum italia M190	595.69
5110100361	Librero Colgante maple/alum italia M191	595.69
5110100362	Librero Colgante maple/alum italia M192	595.69
5110100363	Librero Colgante maple/alum italia M193	595.69
5110100364	Librero Colgante maple/alum italia M194	595.69
5110100365	Librero Colgante maple/alum italia M195	595.69
5110100366	MAMP. 160 122 AZUL PROF.ITALIA A160122AP	558.86
5110100367	MAMP. 160 122 AZUL PROF.ITALIA A160122AP	558.86
5110100368	MAMP. 160 122 POL AZUL PROF.ITALIA AP160061A	548.19
5110100369	SILLON FERRARA TELA ITALIA N372ITA 534-1	534.97
5110100370	SILLON FERRARA TELA ITALIA N372ITA 534-2	534.97
5110100371	Sillon Ferrara tela italia N372ita 534-3	534.97
5110100372	Sillon Ferrara tela italia N372ita 534-4	534.97
5110100373	SILLON FERRARA TELA ITALIA N372ITA 534-5	534.97
5110100374	SILLON FERRARA TELA ITALIA N372ITA 534-6	534.97
5110100375	SILLON FERRARA TELA ITALIA N372ITA 534-7	534.97



# COMISION ESTATAL DE LOS DERECHOS HUMANOS DE SINALOA

IA-RBCP-38

## RELACION DE BIENES QUE COMPONEN SU PATRIMONIO

DEL 1 DE ENERO AL 31 DE MARZO DE 2017

(CIFRAS EN PESOS)

Codigo	Descripción del Bien	Valor en libros
5110100376	Sillon Ferrara ejec alto italia N370 ita 530	601.60
5110100377	Sillon Ferrara ejec alto italia N370 ita 530	601.60
5110100378	Sillon ejec. San remo c/malla italia N251	827.31
5110100379	Sillon ejec.san remo c/malla italiaN251 ITA522	827.31
5110100380	Sillon ejec.san remo c/malla italiaN251 ITA522	827.31
5110100381	Sillon ejec.san remo c/malla italiaN251 ITA522	827.31
5110100382	Sillon ejec.san remo c/malla italiaN251 ITA522	827.31
5110100383	Sillon ejec.san remo c/malla italiaN251 ITA522	827.31
5110100384	Sillon ejec.san remo c/malla italiaN251 ITA522	827.31
5110100385	Sillon ejec.san remo c/malla italiaN251 ITA522	827.31
5110100386	Sillon ejec.san remo c/malla italiaN251 ITA522	827.31
5110100387	Sillon ejec.san remo c/malla italiaN251 ITA522	827.31
5110100388	Sillon ejec.san remo c/malla italiaN251 ITA522	827.31
5110100389	SPAZIO LIBRERO DE PISO ABIERTO 1.80 CHERRY-1	851.79
5110100390	SPAZIO LIBRERO DE PISO ABIERTO 1.80 CHERRY-2	851.79
5110100391	SPAZIO LIBRERO DE PISO ABIERTO 1.80 CHERRY-3	851.79
5110100392	SPAZIO LIBRERO DE PISO ABIERTO 1.80 CHERRY-4	851.79
5110100393	SPAZIO LIBRERO DE PISO ABIERTO 1.80 CHERRY-5	851.79
5110100394	MODULO DE ARCHI MOVIL MARCA GEBESA	41,565.11
5110100395	CAMARA CANON EOSXSI 18-55	4,124.74
5110100396	Central Telefonica, accesorios y materiales	18,134.91
5110100397	ITALIA N370 SILLON FERRARA EJECUTIVO ALTO	643.40
5110100398	Italia N370 Sillon Ferrara Ejecutivo alto	643.40
5110100399	ITALIA N370 SILLON FERRARA EJECUTIVO ALTO	643.40
5110100400	ITALIA N370 SILLON FERRARA EJECUTIVO ALTO	643.40



# COMISION ESTATAL DE LOS DERECHOS HUMANOS DE SINALOA

IA-RBCP-38

## RELACION DE BIENES QUE COMPONEN SU PATRIMONIO

DEL 1 DE ENERO AL 31 DE MARZO DE 2017

(CIFRAS EN PESOS)

Codigo	Descripción del Bien	Valor en libros
5110100401	ITALIA N370 SILLON FERRARA EJECUTIVO ALTO	643.40
5110100402	ITALIA N370 SILLON FERRARA EJECUTIVO ALTO	643.40
5110100403	ITALIA N261N SILLON EJECUTIVO VENTTO	520.05
5110100404	Italia N261N Sillon ejecutivo Ventto	520.05
5110100405	TELEFONO MULTILINEA MANOS LIBRES	603.40
5110100406	TELEFONO INHALAMBRICO 5.8 GHZ CON CONT.	351.58
5110100407	TELEFONO MULTILINEA MANOS LIBRES	627.96
5110100408	TELEFONO MULT MANOS LIBRES KX77730	620.08
5110100409	MODULO PORTATIL QUICK COUNTER	1,744.13
5110100410	ENFRIADOR DE AGUA GENERAL ELECTRIC	1,191.04
5110100411	ESCRITORIO DELTA ITALIA MAPLE ITA 801 149SK7	1,016.47
5110100412	ESCRITORIO DELTA ITALIA MAPLE ITA 801 149SK7	1,016.47
5110100413	ESCRITORIO DELTA ITALIA MAPLE ITA 801 149SK7	1,016.47
5110100414	ARCHIVERO ITALIA MAPLE ITA002570 305	748.91
5110100415	ARCHIVERO ITALIA MAPLE ITA002570 305	748.91
5110100416	ARCHIVERO ITALIA MAPLE ITA002570 305	748.91
5110100417	SILLON FERRARA ITALIA NEGRO ITA-530 N370	858.88
5110100418	SILLON FERRARA ITALIA NEGRO ITA-530 N370	858.88
5110100419	SILLON FERRARA ITALIA NEGRO ITA-530 N370	858.88
5110100420	SILLA GUENOVA ITALIA NEGRO ITA4952 A122N	149.22
5110100421	SILLA GUENOVA ITALIA NEGRO ITA4952 A122N	149.22
5110100422	SILLA GUENOVA ITALIA NEGRO ITA4952 A122N	149.22
5110100423	SILLA GUENOVA ITALIA NEGRO ITA4952 A122N	149.22
5110100424	SILLA GUENOVA ITALIA NEGRO ITA4952 A122N	149.22
5110100425	SILLA GUENOVA ITALIA NEGRO ITA4952 A122N	149.22



# COMISION ESTATAL DE LOS DERECHOS HUMANOS DE SINALOA

IA-RBCP-38

## RELACION DE BIENES QUE COMPONEN SU PATRIMONIO

DEL 1 DE ENERO AL 31 DE MARZO DE 2017

(CIFRAS EN PESOS)

Codigo	Descripción del Bien	Valor en libros
5110100426	MESA DE CENTRO ITALIA MAPLE ITA1808 183	346.83
5110100427	ARCHIVERO MARCA MAPLE ITALIA ITA00257AH 304 4GV	1,508.83
5110100428	ARCHIVERO MARCA MAPLE ITALIA ITA00257AH 304 4GV	1,508.83
5110100429	LIBRERO ALTO DE PISO SPAZIO 1.80 MAPLE GEB50047	1,531.17
5110100430	LIBRERO ALTO DE PISO SPAZIO 1.80 MAPLE GEB50047	1,531.17
5110100431	ENFRIADOR GE 10040929N01453 GXCF05D3	1,172.46
5110100432	ARCHIVERO MARCA MAPLE ITALIA ITA00257AH 304 4GV	1,508.83
5110100433	ARCHIVERO MARCA MAPLE ITALIA ITA00257AH 304 4GV	1,508.83
5110100434	ARCHIVERO MARCA MAPLE ITALIA ITA00257AH 304 4GV	1,508.83
5110100435	SILLON FERRARA ITALIA NEGRO ITA-530 N370	858.88
5110100436	SILLON FERRARA ITALIA NEGRO ITA-530 N370	858.88
5110100437	PATINETA MAPLE ITALIA ITA00279SKT	82.19
5110100438	PATINETA MAPLE ITALIA ITA00279SKT	82.19
5110100439	PATINETA MAPLE ITALIA ITA00279SKT	82.19
5110100440	PATINETA MAPLE ITALIA ITA00279SKT	82.19
5110100441	PATINETA MAPLE ITALIA ITA00279SKT	82.19
5110100442	PATINETA MAPLE ITALIA ITA00279SKT	82.19
5110100443	SILLA SECRETARIAL LAZZIO ITALIA NEGRA ITA 528 N260	419.00
5110100444	ENFRIADOR GE 10040929N01191 GXCF05D3	1,172.45
5110100445	ARCHIVERO MARCA MAPLE ITALIA ITA00257AH 304 4GV	1,508.83
5110100446	ARCHIVERO MARCA MAPLE ITALIA ITA00257AH 304 4GV	1,508.83
5110100447	ARCHIVERO MARCA MAPLE ITALIA ITA00257AH 304 4GV	1,508.83
5110100448	MAMPARA DE PISO AZUL PROF. ALUMINIO ITALIA ITA4000 160122	758.45
5110100449	MAMPARA DE PISO AZUL PROF. ALUMINIO ITALIA ITA4000 160122	758.45
5110100450	MAMPARA DE PISO AZUL PROF. ALUMINIO ITALIA ITA4000 160122	758.45



# COMISION ESTATAL DE LOS DERECHOS HUMANOS DE SINALOA

IA-RBCP-38

## RELACION DE BIENES QUE COMPONEN SU PATRIMONIO

DEL 1 DE ENERO AL 31 DE MARZO DE 2017

(CIFRAS EN PESOS)

Codigo	Descripción del Bien	Valor en libros
5110100451	MAMPARA DE PISO AZUL PROF. ALUMINIO ITALIA ITA4000 160122	758.45
5110100452	ARCHIVERO MOVIL MAPLE MCA. ITALIA ITA00250G 105	497.36
5110100453	ARCHIVERO MOVIL MAPLE MCA. ITALIA ITA00250G 105	497.36
5110100454	ARCHIVERO MOVIL MAPLE MCA. ITALIA ITA00250G 105	497.36
5110100455	ARCHIVERO MOVIL MAPLE MCA. ITALIA ITA00250G 105	497.36
5110100456	LIBRERO S/MAMPARA MAPLE ITALIA ITA4011 175	808.01
5110100457	LIBRERO S/MAMPARA MAPLE ITALIA ITA4011 175	808.01
5110100458	LIBRERO S/MAMPARA MAPLE ITALIA ITA4011 175	808.01
5110100459	LIBRERO S/MAMPARA MAPLE ITALIA ITA4011 175	808.01
5110100460	ESCRITORIO DELTA MAPLE ITA1801 149SKT	1,016.47
5110100461	ESCRITORIO DELTA MAPLE ITA1801 149SKT	1,016.47
5110100462	ESCRITORIO DELTA MAPLE ITA1801 149SKT	1,016.47
5110100463	ESCRITORIO DELTA MAPLE ITA1801 149SKT	1,016.47
5110100464	SILLON OPERATIVO VENTTO NEGRO MCA ITALIA ITA 525 N261	742.44
5110100465	SILLON OPERATIVO VENTTO NEGRO MCA ITALIA ITA 525 N261	742.44
5110100466	SILLON OPERATIVO VENTTO NEGRO MCA ITALIA ITA 525 N261	742.44
5110100467	SILLON OPERATIVO VENTTO NEGRO MCA ITALIA ITA 525 N261	742.44
5110100468	SILLON OPERATIVO VENTTO NEGRO MCA ITALIA ITA 525 N261	742.44
5110100469	SILLON OPERATIVO VENTTO NEGRO MCA ITALIA ITA 525 N261	742.44
5110100470	ESQUINERO CONECTOR DE ALUMINIO	144.08
5110100471	ESQUINERO CONECTOR DE ALUMINIO	144.08
5110100472	ESQUINERO CONECTOR DE ALUMINIO	144.08
5110100473	ESQUINERO CONECTOR DE ALUMINIO	144.08
5110100474	LIBRERO ALTO DE PISO SPAZIO PUERAS BAJAS MAPLE GRIS GEBESA	1,531.17
5110100475	LIBRERO ALTO DE PISO SPAZIO PUERAS BAJAS MAPLE GRIS GEBESA	1,531.17



# COMISION ESTATAL DE LOS DERECHOS HUMANOS DE SINALOA

IA-RBCP-38

## RELACION DE BIENES QUE COMPONEN SU PATRIMONIO

DEL 1 DE ENERO AL 31 DE MARZO DE 2017

(CIFRAS EN PESOS)

Codigo	Descripción del Bien	Valor en libros
5110100476	LIBRERO DE PISO SPAZIO ABIERTO ENTREPAÑOS MAPLE GRIS GEBESA	1,218.03
5110100477	AIRE ACONDICIONADO MINI SPLIT 1 TONELADA MIRAGE SMEC1221X80710027	1,387.75
5110100478	LIBRERO DE PISO ALTO MOD SPAZIO COLOR MAPLE/GRIS P/BAJAS	1,599.19
5110100479	EQUIPO DE 1.5 MIRAGE S-EBF181A8011130006 MOD-EBF181A	2,164.39
5110100480	ARCHIVERO MULTIGAVETAS 3 MAPLE/ALUM MOD-M305	886.44
5110100481	Archivero Multigavetas 3 maple/alum mod-M305	886.44
5110100482	SILLA VISITA GENOVASIN BRAZOS TELA NEGRA N122N	231.28
5110100483	SILLA VISITA GENOVASIN BRAZOS TELA NEGRA N122N	231.28
5110100484	SILLA VISITA GENOVASIN BRAZOS TELA NEGRA N122N	231.28
5110100485	Silla Visita Genovasin brazos tela negra N122N	231.28
5110100486	SILLA VISITA GENOVASIN BRAZOS TELA NEGRA N122N	231.28
5110100487	SILLA VISITA GENOVASIN BRAZOS TELA NEGRA N122N	231.28
5110100488	SILLA VISITA GENOVASIN BRAZOS TELA NEGRA N122N	231.28
5110100489	SILLA VISITA GENOVASIN BRAZOS TELA NEGRA N122N	231.28
5110100490	SILLA VISITA GENOVASIN BRAZOS TELA NEGRA N122N	231.28
5110100491	SILLA VISITA GENOVASIN BRAZOS TELA NEGRA N122N	231.28
5110100492	LIB ALTO ABIERTO 180*30 ARCE/GRIS INTSPZLI8A	1,442.42
5110100493	BANCA TANDEM ASIENTO Y RESPALDO TELA NEGRA N379N	823.38
5110100494	BANCA TANDEM ASIENTO Y RESPALDO TELA NEGRA N379N	823.48
5110100495	Lib alto ptas bajas 180*85*35 maple INTSPZLI8M	1,813.30
5110100496	LIB ALTO PTAS BAJAS 180*85*35 MAPLE INTSPZLI8M	1,813.30
5110100497	SILLA VISITA GENOVA SIN BRAZOS TELA NEGRA ITAN122N	231.28
5110100498	SILLA VISITA GENOVA SIN BRAZOS TELA NEGRA ITAN122N	231.28
5110100499	SILLA VISITA GENOVA SIN BRAZOS TELA NEGRA ITAN122N	231.28
5110100500	SILLA VISITA GENOVA SIN BRAZOS TELA NEGRA ITAN122N	231.28



# COMISION ESTATAL DE LOS DERECHOS HUMANOS DE SINALOA

IA-RBCP-38

## RELACION DE BIENES QUE COMPONEN SU PATRIMONIO

DEL 1 DE ENERO AL 31 DE MARZO DE 2017

(CIFRAS EN PESOS)

Codigo	Descripción del Bien	Valor en libros
5110100501	MESA DE CENTRO MAPLE/ALUMINIO N183	410.57
5110100502	Archivero Movil 2 gavetas Maple Alum N106	588.68
5110100503	Archivero Movil 2 gavetas Maple Alum N107	588.68
5110100504	Archivero Movil 2 gavetas Maple Alum N108	588.68
5110100505	ARCHIVERO MOVIL 2 GAVETAS MAPLE ALUM N109	588.68
5110100506	ARCHIVERO MOVIL 2 GAVETAS MAPLE ALUM N110	588.68
5110100507	Archivero Movil 2 gavetas Maple Alum N111	588.68
5110100508	Librero colgante con chapa maple alum N175	956.68
5110100509	Librero colgante con chapa maple alum N175	956.68
5110100510	Archivero Melamina 4 gavetas maple alum N304	1,786.57
5110100511	ARCHIVERO MELAMINA 4 GAVETAS MAPLE ALUM N305	1,786.57
5110100512	ARCHIVERO MELAMINA 4 GAVETAS MAPLE ALUM N306	1,786.57
5110100513	CREDENZA EJECUTIVA C/PUERTAS CHAPA CAOBA/ALUM C135	1,710.30
5110100514	CREDENZA EJECUTIVA MAPLE/ALUM KCLASS03N	2,177.76
5110100515	SILLÓN EJECUTIVO ALTO PIEL NEGRO OFFIHO OHE-65	1,063.62
5110100516	Librero Alto Abierto Gebesa 1.80 Maple	1,771.36
5110100517	Aire Acond. Mirage 1 Ton. Absolut Serie SMEC122X8051125225	2,817.48
5110100518	AIRE ACOND. MIRAGE 1 TON. ABSOLUT SERIE SMEC122X8051128152	2,817.48
5110100519	MESA REDONDA MAPLE ALUMINIO ITALIA M129 COD ITA129MMRE	1,049.22
5110100520	Escritorio Delta Maple Aluminio Italia M149CPU	1,498.14
5110100521	ARCHIVERO MOVIL DOS GAVETAS MAPLE ALUMINIO ITALIA M106	778.94
5110100522	Sillon Ejecutivo Ferrara Baj Negro Italia N371N	1,350.24
5110100523	Silla de Visita Genova Sin Brazos Negra Italia N122N	239.54
5110100524	SILLA DE VISITA GENOVA SIN BRAZOS NEGRA ITALIA N122N	239.54
5110100525	AIRE ACOND. MIRAGE 1.5 TON. ABSOLUT SMEC1821X8041102034	3,358.72



# COMISION ESTATAL DE LOS DERECHOS HUMANOS DE SINALOA

IA-RBCP-38

## RELACION DE BIENES QUE COMPONEN SU PATRIMONIO

DEL 1 DE ENERO AL 31 DE MARZO DE 2017

(CIFRAS EN PESOS)

Codigo	Descripción del Bien	Valor en libros
5110100526	AIRE ACOND. MIRAGE 1 TON. ABSOLUT SERIE SMEC1221X8051116832	2,196.22
5110100527	LIBRERO ALTO ABIERTO 1.80 MAPLE/ALUM GEBESA SPAZIO L18A COD-GEBSPZLAMP	1,858.42
5110100528	ESCRITORIO DELTA MAPLE/ALUM ITALIA M149CPU COD ITA149MEDL	1,546.44
5110100529	ESCRITORIO DELTA MAPLE/ALUM ITALIA M149CPU COD-ITA149MEDL	1,546.44
5110100530	ARCHIVERO MOVIL 2 GAVETAS MAPLE/ALUM ITALIA M106 COD-ITA106MAMO	804.04
5110100531	ARCHIVERO MOVIL 2 GAVETAS MAPLE/ALUM ITALIA M106 COD-ITA106MAMO	804.04
5110100532	ARCHIVERO MOVIL 2 GAVETAS MAPLE/ALUM ITALIA M106 COD-ITA106MAMO	804.04
5110100533	CESTO P/ BASURA DE ALUMINIO ITALIA A-121 COD-ITA121ACPB	68.84
5110100534	"CESTO P/ BASURA DE ALUMINIO ITALIA A-121 COD-ITA121ACPB	68.84
5110100535	SILLA VISITA GENOVA SIN BRAZOS TELA NEGRA ITALIA N122N COD-ITAN122NGE	247.24
5110100536	SILLA VISITA GENOVA SIN BRAZOS TELA NEGRA ITALIA N122N COD-ITAN122NGE	247.24
5110100537	SILLA VISITA GENOVA SIN BRAZOS TELA NEGRA ITALIA N122N COD-ITAN122NGE	247.24
5110100538	SILLA VISITA GENOVA SIN BRAZOS TELA NEGRA ITALIA N122N COD-ITAN122NGE	247.24
5110100539	SILLA VISITA GENOVA SIN BRAZOS TELA NEGRA ITALIA N122N COD-ITAN122NGE	247.24
5110100540	SILLA VISITA GENOVA SIN BRAZOS TELA NEGRA ITALIA N122N COD-ITAN122NGE	247.24
5110100541	MODULO "L" SIN PORTACPU Y SIN PATINETA MAPLE ITALIA M120S COD-ITA120SMLM	1,711.56
5110100542	ARCHIVERO MELAMINA 4 GAVETAS MAPLE/ALUMINIO ITALIA M304 COD- ITA304MAR4	2,368.52
5110100543	ARCHIVERO MELAMINA 4 GAVETAS MAPLE/ALUMINIO ITALIA M304 COD- ITA304MAR4	2,368.52
5110100544	BANCA TANDEM ASIENTO Y RESPALDO TELA NEGRA ITALIA N379N COD- ITAN379NBT	1,091.71
5110100545	ENFRIADOR DE AGUA DOS LLAVES (F Y C) GENERAL ELECTRIC GXCF06D COD- GEL06DE2LB	1,298.60
5110100546	LIBRERO COLGANTE CON CHAPA MAPLE / ALUMINIO ITALIA M175 COD- ITA175MLCC	1,268.04
5110100547	SILLON EJECUTIVO FERRARA BAJO TELA NEGRO ITALIA N371N COD- ITA371NSET	1,393.78
5110100548	SILLON EJECUTIVO FERRARA BAJO TELA NEGRO ITALIA N371N COD- ITA371NSET	1,393.78
5110100549	SILLON EJECUTIVO FERRARA BAJO TELA NEGRO ITALIA N371N COD- ITA371NSET	1,393.78
5110100550	POSTE P/MAMPARA 1.60 ITALIA A272 COD- ITAA272PPM	449.62



# COMISION ESTATAL DE LOS DERECHOS HUMANOS DE SINALOA

IA-RBCP-38

## RELACION DE BIENES QUE COMPONEN SU PATRIMONIO

DEL 1 DE ENERO AL 31 DE MARZO DE 2017

(CIFRAS EN PESOS)

Codigo	Descripción del Bien	Valor en libros
5110100551	POSTE P/MAMPARA 1.60 ITALIA A272 COD- ITAA272PPM	449.62
5110100552	LIBRERO COLGANTE CON CHAPA MAPLE/ALUMINIO ITALIA M175 COD- ITA175MLCC	1,268.04
5110100553	LIBRERO BAJO MINI FORTTE MAPLE/ALUMINIO ITALIA M181 COD- ITA181MLFB	737.23
5110100554	Aire Acond. Minisplit Marca Mirage Absolut 2 ton S-EXF261D8051214008	4,262.68
5110100555	Italia M149SKTW mod. Delta c/t, patineta y canaleta maple ITA149SKWM	1,666.96
5110100556	Italia M149SKTW mod. Delta c/t, patineta y canaleta maple ITA149SKWM	1,666.96
5110100557	Italia N371N Sillón Ejecutivo Ferrara bajo tela negro ITA371NSET	1,437.32
5110100558	Italia N371N Sillón Ejecutivo Ferrara bajo tela negro ITA371NSET	1,437.32
5110100559	Italia N122 Silla Visita Genova sin brazos tela negra ITAN122NGE	261.14
5110100560	Italia N122 Silla Visita Genova sin brazos tela negra ITAN122NGE	261.14
5110100561	Italia N122 Silla Visita Genova sin brazos tela negra ITAN122NGE	261.14
5110100562	Italia N122 Silla Visita Genova sin brazos tela negra ITAN122NGE	261.14
5110100563	General Electric GXCF04F Enfriador de Agua 3 LLaves blanco GELO4FE3LB	1,783.66
5110100564	Italia N379N Banca Tandem Asiento y respaldo tela negra ITAN379NBT	1,125.79
5110100565	Italia M106 Archivero Movil 2 gavetas maple /alum ITA106MAMO	829.14
5110100566	Italia M106 Archivero Movil 2 gavetas maple /alum ITA106MAMO	829.14
5110100567	Italia M175 Librero Colgante con chapa maple/aluminio ITA175MLCC	1,307.64
5110100568	Italia M175 Librero Colgante con chapa maple/aluminio ITA175MLCC	1,307.64
5110100569	Italia AP160120AE Mampara c/Policarbonato Azul Electrico ITAA270AEP	1,345.34
5110100570	Italia AP160120AE Mampara c/Policarbonato Azul Electrico ITAA270AEP	1,345.34
5110100571	Italia A399 Soporte Eliptico porta mampara 1.60 alum ITAA399SEA	463.66
5110100572	Italia A399 Soporte Eliptico porta mampara 1.60 alum ITAA399SEA	463.66
5110100573	ITALIA M175 LIBRERO COLGANTE CON CHAPA MAPLE/ALUM ITA175MLCC	1,307.64
5110100574	Amplificador portatil c/mic inalambrico y lector sd mod AMP-012	819.87
5110100575	Archivero movil 2 gavetas Maple Aluminio Italia M106	867.03



# COMISION ESTATAL DE LOS DERECHOS HUMANOS DE SINALOA

IA-RBCP-38

## RELACION DE BIENES QUE COMPONEN SU PATRIMONIO

DEL 1 DE ENERO AL 31 DE MARZO DE 2017

(CIFRAS EN PESOS)

Codigo	Descripción del Bien	Valor en libros
5110100576	Archivero movil 2 gavetas Maple Aluminio Italia M106	867.03
5110100577	PORTA CPU TIPO PATINETA MAPLE ALUMINIO ITALIA MSKT	208.41
5110100578	PORTA CPU TIPO PATINETA MAPLE ALUMINIO ITALIA MSKT	208.41
5110100579	PORTA CPU TIPO PATINETA MAPLE ALUMINIO ITALIA MSKT	208.41
5110100580	PORTA CPU TIPO PATINETA MAPLE ALUMINIO ITALIA MSKT	208.41
5110100581	PORTA CPU TIPO PATINETA MAPLE ALUMINIO ITALIA MSKT	208.41
5110100582	Archivero Melamina 4 Gavetas Maple Aluminio Italia M304	2,664.11
5110100583	Archivero Melamina 4 Gavetas Maple Aluminio Italia M304	2,664.11
5110100584	MODULO DELTA CON PORTA TECLADO Y PORTA CPU MOD 149 SKT	1,697.20
5110100585	Modulo Delta con Porta Teclado y Porta cpu Mod 149 SKT	1,697.20
5110100586	MODULO DELTA CON PORTA TECLADO Y PORTA CPU MOD 149 SKT	1,697.20
5110100587	MAMPARA DE PISO PRIVATT DE 90X160CMS MOD-16090	1,353.14
5110100588	MAMPARA DE PISO PRIVATT DE 90X160CMS MOD-16090	1,353.14
5110100589	Mampara de piso Privatt de 90x160cms Mod-16090	1,353.14
5110100590	Mampara de piso Privatt de 90x160cms Mod-16090	1,353.14
5110100591	MAMPARA DE PISO PRIVATT DE 60X160, MOD-16060	951.70
5110100592	Mampara de piso Privatt de 60X160, Mod-16060	951.70
5110100593	Soporte Lateral en i de 160 cms Mod 272	320.50
5110100594	Soporte Lateral en i de 160 cms Mod 272	320.50
5110100595	LIBRERO COLGANTE CON CERRADURA DE 116X38X46 CMS MOD 175	1,331.68
5110100596	Librero Colgante con Cerradura de 116x38x46 cms Mod 175	1,331.68
5110100597	LIBRERO COLGANTE CON CERRADURA DE 116X38X46 CMS MOD 175	1,331.68
5110100598	ARCHIVERO DE 3 GAVETAS DE 50X59X75 MOD 305	1,313.02
5110100599	Archivero de 3 Gavetas de 50x59x75 Mod 305	1,313.02
5110100600	ARCHIVERO DE 3 GAVETAS DE 50X59X75 MOD 305	1,313.02



# COMISION ESTATAL DE LOS DERECHOS HUMANOS DE SINALOA

IA-RBCP-38

## RELACION DE BIENES QUE COMPONEN SU PATRIMONIO

DEL 1 DE ENERO AL 31 DE MARZO DE 2017

(CIFRAS EN PESOS)

Codigo	Descripción del Bien	Valor en libros
5110100601	CREDENZA CON PUERTAS CORREDIZAS 140X50X75 MOD-135	2,379.96
5110100602	SILLÓN OPERATIVO VENTTO MOD-N261	1,034.04
5110100603	Sillón Operativo Ventto Mod-N261	1,034.04
5110100604	SILLÓN OPERATIVO VENTTO MOD-N261	1,034.04
5110100605	SILLA DE VISITA MOD-N122 GENOVA SIN BRAZOS	260.78
5110100606	SILLA DE VISITA MOD-N122 GENOVA SIN BRAZOS	260.78
5110100607	Silla de Visita Mod-N122 Genova sin Brazos	260.78
5110100608	Silla de Visita Mod-N122 Genova sin Brazos	260.78
5110100609	SILLA DE VISITA MOD-N122 GENOVA SIN BRAZOS	260.78
5110100610	SILLA DE VISITA MOD-N122 GENOVA SIN BRAZOS	260.78
5110100611	MODULO DELTA CON PORTA TECLADO Y PORTA CPU MOD 149 SKT	1,697.20
5110100612	LIBRERO COLGANTE CON CERRADURA DE 116X38X46 CMS MOD 175	1,331.68
5110100613	ARCHIVERO DE 3 GAVETAS DE 50X59X75 MOD 305	1,313.02
5110100614	SILLÓN OPERATIVO VENTTO MOD-N261 CON BRAZOS	1,034.04
5110100615	SILLA DE VISITA MOD-N122 GENOVA SIN BRAZOS	260.78
5110100616	SILLA DE VISITA MOD-N122 GENOVA SIN BRAZOS	260.78
5110100617	MODULO DELTA CON PORTA TECLADO Y PORTA CPU MOD 149 SKT	1,697.20
5110100618	Modulo Delta con Porta Teclado y Porta cpu Mod 149 SKT	1,697.20
5110100619	Modulo Delta con Porta Teclado y Porta cpu Mod 149 SKT	1,697.20
5110100620	Modulo Delta con Porta Teclado y Porta cpu Mod 149 SKT	1,697.20
5110100621	Modulo Delta con Porta Teclado y Porta cpu Mod 149 SKT	1,697.20
5110100622	Modulo Delta con Porta Teclado y Porta cpu Mod 149 SKT	1,697.20
5110100623	Modulo Delta con Porta Teclado y Porta cpu Mod 149 SKT	1,697.20
5110100624	Modulo Delta con Porta Teclado y Porta cpu Mod 149 SKT	1,697.20
5110100625	MODULO DELTA CON PORTA TECLADO Y PORTA CPU MOD 149 SKT	1,697.20



# COMISION ESTATAL DE LOS DERECHOS HUMANOS DE SINALOA

IA-RBCP-38

## RELACION DE BIENES QUE COMPONEN SU PATRIMONIO

DEL 1 DE ENERO AL 31 DE MARZO DE 2017

(CIFRAS EN PESOS)

Codigo	Descripción del Bien	Valor en libros
5110100626	MODULO DELTA CON PORTA TECLADO Y PORTA CPU MOD 149 SKT	1,697.20
5110100627	Modulo Delta con Porta Teclado y Porta cpu Mod 149 SKT	1,697.20
5110100628	MODULO DELTA CON PORTA TECLADO Y PORTA CPU MOD 149 SKT	1,697.20
5110100629	ARCHIVERO DE 3 GAVETAS DE 50X59X75 MOD 305	1,313.02
5110100630	Archivero de 3 Gavetas de 50x59x75 Mod 305	1,313.02
5110100631	Archivero de 3 Gavetas de 50x59x75 Mod 305	1,313.02
5110100632	Archivero de 3 Gavetas de 50x59x75 Mod 305	1,313.02
5110100633	ARCHIVERO DE 3 GAVETAS DE 50X59X75 MOD 305	1,313.02
5110100634	Archivero de 3 Gavetas de 50x59x75 Mod 305	1,313.02
5110100635	Archivero de 3 Gavetas de 50x59x75 Mod 305	1,313.02
5110100636	Archivero de 3 Gavetas de 50x59x75 Mod 305	1,313.02
5110100637	ARCHIVERO DE 3 GAVETAS DE 50X59X75 MOD 305	1,313.02
5110100638	ARCHIVERO DE 3 GAVETAS DE 50X59X75 MOD 305	1,313.02
5110100639	Archivero de 3 Gavetas de 50x59x75 Mod 305	1,313.02
5110100640	ARCHIVERO DE 3 GAVETAS DE 50X59X75 MOD 305	1,313.02
5110100641	Mampara de piso Privatt de 120x160cms Mod-160120	1,428.02
5110100642	MAMPARA DE PISO PRIVATT DE 120X160CMS MOD-160120	1,428.02
5110100643	MAMPARA DE PISO PRIVATT DE 120X160CMS MOD-160120	1,428.02
5110100644	MAMPARA DE PISO PRIVATT DE 120X160CMS MOD-160120	1,428.02
5110100645	Mampara de piso Privatt de 120x160cms Mod-160120	1,428.02
5110100646	MAMPARA DE PISO PRIVATT DE 120X160CMS MOD-160120	1,428.02
5110100647	MAMPARA DE PISO PRIVATT DE 120X160CMS MOD-160120	1,428.02
5110100648	MAMPARA DE PISO PRIVATT DE 120X160CMS MOD-160120	1,428.02
5110100649	MAMPARA DE PISO PRIVATT DE 120X160CMS MOD-160120	1,428.02
5110100650	MAMPARA DE PISO PRIVATT DE 120X160CMS MOD-160120	1,428.02



# COMISION ESTATAL DE LOS DERECHOS HUMANOS DE SINALOA

IA-RBCP-38

## RELACION DE BIENES QUE COMPONEN SU PATRIMONIO

DEL 1 DE ENERO AL 31 DE MARZO DE 2017

(CIFRAS EN PESOS)

Codigo	Descripción del Bien	Valor en libros
5110100651	MAMPARA DE PISO PRIVATT DE 120X160CMS MOD-160120	1,428.02
5110100652	Mampara de piso Privatt de 120x160cms Mod-160120	1,428.02
5110100653	Poste Conector de 160 cms Mod 173	265.68
5110100654	Poste Conector de 160 cms Mod 173	265.68
5110100655	Poste Conector de 160 cms Mod 173	265.68
5110100656	SOPORTE LATERAL DE I DE 160 CMS MOD 272	320.50
5110100657	SOPORTE LATERAL DE I DE 160 CMS MOD 272	320.50
5110100658	SOPORTE LATERAL DE I DE 160 CMS MOD 272	320.50
5110100659	SOPORTE LATERAL DE I DE 160 CMS MOD 272	320.50
5110100660	SOPORTE LATERAL DE I DE 160 CMS MOD 272	320.50
5110100661	SOPORTE LATERAL DE I DE 160 CMS MOD 272	320.50
5110100662	SOPORTE LATERAL DE I DE 160 CMS MOD 272	320.50
5110100663	SOPORTE LATERAL DE I DE 160 CMS MOD 272	320.50
5110100664	Soporte Lateral de I de 160 cms Mod 272	320.50
5110100665	SOPORTE LATERAL DE I DE 160 CMS MOD 272	320.50
5110100666	Soporte Lateral de I de 160 cms Mod 272	320.50
5110100667	SOPORTE LATERAL DE I DE 160 CMS MOD 272	320.50
5110100668	LIBRERO COLGANTE CON CERRADURA DE 116X38X46 CMS MOD 175	1,331.68
5110100669	Librero Colgante con Cerradura de 116x38x46 cms Mod 175	1,331.68
5110100670	Librero Colgante con Cerradura de 116x38x46 cms Mod 175	1,331.68
5110100671	Librero Colgante con Cerradura de 116x38x46 cms Mod 175	1,331.68
5110100672	Librero Colgante con Cerradura de 116x38x46 cms Mod 175	1,331.68
5110100673	Librero Colgante con Cerradura de 116x38x46 cms Mod 175	1,331.68
5110100674	Librero Colgante con Cerradura de 116x38x46 cms Mod 175	1,331.68
5110100675	Librero Colgante con Cerradura de 116x38x46 cms Mod 175	1,331.68



# COMISION ESTATAL DE LOS DERECHOS HUMANOS DE SINALOA

IA-RBCP-38

## RELACION DE BIENES QUE COMPONEN SU PATRIMONIO

DEL 1 DE ENERO AL 31 DE MARZO DE 2017

(CIFRAS EN PESOS)

Codigo	Descripción del Bien	Valor en libros
5110100676	LIBRERO COLGANTE CON CERRADURA DE 116X38X46 CMS MOD 175	1,331.68
5110100677	LIBRERO COLGANTE CON CERRADURA DE 116X38X46 CMS MOD 175	1,331.68
5110100678	Librero Colgante con Cerradura de 116x38x46 cms Mod 175	1,331.68
5110100679	LIBRERO COLGANTE CON CERRADURA DE 116X38X46 CMS MOD 175	1,331.68
5110100680	Sillón Operativo Ventto Mod-N261	1,034.04
5110100681	Sillón Operativo Ventto Mod-N261	1,034.04
5110100682	Sillón Operativo Ventto Mod-N261	1,034.04
5110100683	Sillón Operativo Ventto Mod-N261	1,034.04
5110100684	Sillón Operativo Ventto Mod-N261	1,034.04
5110100685	Sillón Operativo Ventto Mod-N261	1,034.04
5110100686	Sillón Operativo Ventto Mod-N261	1,034.04
5110100687	Sillón Operativo Ventto Mod-N261	1,034.04
5110100688	SILLÓN OPERATIVO VENTTO MOD-N261	1,034.04
5110100689	SILLÓN OPERATIVO VENTTO MOD-N261	1,034.04
5110100690	Sillón Operativo Ventto Mod-N261	1,034.04
5110100691	SILLÓN OPERATIVO VENTTO MOD-N261	1,034.04
5110100692	Modulo Delta con Porta Teclado y Porta cpu Mod 149 SKT	1,697.20
5110100693	MODULO DELTA CON PORTA TECLADO Y PORTA CPU MOD 149 SKT	1,697.20
5110100694	Modulo Delta con Porta Teclado y Porta cpu Mod 149 SKT	1,697.20
5110100695	MODULO DELTA CON PORTA TECLADO Y PORTA CPU MOD 149 SKT	1,697.20
5110100696	MODULO DELTA CON PORTA TECLADO Y PORTA CPU MOD 149 SKT	1,697.20
5110100697	Modulo Delta con Porta Teclado y Porta cpu Mod 149 SKT	1,697.20
5110100698	MAMPARA DE PISO PRIVATT DE 90X160, MOD-16090	1,353.14
5110100699	MAMPARA DE PISO PRIVATT DE 90X160, MOD-16090	1,353.14
5110100700	Mampara de piso Privatt de 90X160, Mod-16090	1,353.14



# COMISION ESTATAL DE LOS DERECHOS HUMANOS DE SINALOA

IA-RBCP-38

## RELACION DE BIENES QUE COMPONEN SU PATRIMONIO

DEL 1 DE ENERO AL 31 DE MARZO DE 2017

(CIFRAS EN PESOS)

Codigo	Descripción del Bien	Valor en libros
5110100701	Mampara de piso Privatt de 90X160, Mod-16090	1,353.14
5110100702	Mampara de piso Privatt de 90X160, Mod-16090	1,353.14
5110100703	Mampara de piso Privatt de 90X160, Mod-16090	1,353.14
5110100704	Soporte Lateral de I de 160 cms Mod 272	320.50
5110100705	SOPORTE LATERAL DE I DE 160 CMS MOD 272	320.50
5110100706	SOPORTE LATERAL DE I DE 160 CMS MOD 272	320.50
5110100707	Librero Colgante con Cerradura de 116x38x46 cms Mod 175	1,331.68
5110100708	LIBRERO COLGANTE CON CERRADURA DE 116X38X46 CMS MOD 175	1,331.68
5110100709	Librero Colgante con Cerradura de 116x38x46 cms Mod 175	1,331.68
5110100710	LIBRERO COLGANTE CON CERRADURA DE 116X38X46 CMS MOD 175	1,331.68
5110100711	LIBRERO COLGANTE CON CERRADURA DE 116X38X46 CMS MOD 175	1,331.68
5110100712	Librero Colgante con Cerradura de 116x38x46 cms Mod 175	1,331.68
5110100713	Archivero de 3 Gavetas de 50x59x75 Mod 305	1,313.02
5110100714	ARCHIVERO DE 3 GAVETAS DE 50X59X75 MOD 305	1,313.02
5110100715	Archivero de 3 Gavetas de 50x59x75 Mod 305	1,313.02
5110100716	ARCHIVERO DE 3 GAVETAS DE 50X59X75 MOD 305	1,313.02
5110100717	ARCHIVERO DE 3 GAVETAS DE 50X59X75 MOD 305	1,313.02
5110100718	Archivero de 3 Gavetas de 50x59x75 Mod 305	1,313.02
5110100719	SILLÓN OPERATIVO VENTTO MOD-N261	1,034.04
5110100720	SILLÓN OPERATIVO VENTTO MOD-N261	1,034.04
5110100721	Sillón Operativo Ventto Mod-N261	1,034.04
5110100722	SILLÓN OPERATIVO VENTTO MOD-N261	1,034.04
5110100723	SILLÓN OPERATIVO VENTTO MOD-N261	1,034.04
5110100724	Sillón Operativo Ventto Mod-N261	1,034.04
5110100725	Enfriador de Agua de dos llaves Mod GXCF06	1,538.12



# COMISION ESTATAL DE LOS DERECHOS HUMANOS DE SINALOA

IA-RBCP-38

## RELACION DE BIENES QUE COMPONEN SU PATRIMONIO

DEL 1 DE ENERO AL 31 DE MARZO DE 2017

(CIFRAS EN PESOS)

Codigo	Descripción del Bien	Valor en libros
5110100726	Credenza con Puertas Corredizas 140x50x75 Mod135	2,379.96
5110100727	Modulo L Escritorio Peninsular Cubierta Lateral Mod 120SKT con Porta Teclado y CPU	2,265.66
5110100728	Credenza Ejecutiva Mod KLASS03 160x50x75 cms	3,140.62
5110100729	Libreo ejecutivo sobre Credenza Mod KLASS04 160x100x42	2,161.86
5110100730	Archivero de 3 Gavetas de 50x59x75 Mod 305	1,313.02
5110100731	SILLON EJECUTIVO MOD N370	1,275.70
5110100732	Silla de Visita Mod N132D con Brazos	433.86
5110100733	Silla de Visita Mod N132D con Brazos	433.86
5110100734	Mesa Redonda para 4 Personas Mod 129 de 100x75 cms	1,204.32
5110100735	Silla de Visita Mod N132D con Brazos	433.86
5110100736	Silla de Visita Mod N132D con Brazos	433.86
5110100737	Silla de Visita Mod N132D con Brazos	433.86
5110100738	Silla de Visita Mod N132D con Brazos	433.86
5110100739	MODULO DELTA CON PORTA TECLADO Y PORTA CPU MOD 149 SKT	1,697.20
5110100740	Modulo Delta con Porta Teclado y Porta cpu Mod 149 SKT	1,697.20
5110100741	LIBRERO COLGANTE CON CERRADURA DE 116X38X46 CMS MOD 175	1,331.68
5110100742	LIBRERO COLGANTE CON CERRADURA DE 116X38X46 CMS MOD 175	1,331.68
5110100743	ARCHIVERO DE 3 GAVETAS DE 50X59X75 MOD 305	1,313.02
5110100744	ARCHIVERO DE 3 GAVETAS DE 50X59X75 MOD 305	1,313.02
5110100745	SILLON OPERATIVO VENTTO MOD-N261 CON BRAZOS	1,034.04
5110100746	SILLON OPERATIVO VENTTO MOD-N261 CON BRAZOS	1,034.04
5110100747	Peninsula Ejecutiva de 17x70x75 cms mod-114	1,469.54
5110100748	ISLA DE TRABAJO DE 150/150X75 CMS MOD-210SKT	2,409.58
5110100749	ARCHIVERO DE 3 GAVETAS DE 50X59X75 MOD 305	1,313.02
5110100750	SILLÓN EJECUTIVO MOD-N370	1,275.00



# COMISION ESTATAL DE LOS DERECHOS HUMANOS DE SINALOA

IA-RBCP-38

## RELACION DE BIENES QUE COMPONEN SU PATRIMONIO

DEL 1 DE ENERO AL 31 DE MARZO DE 2017

(CIFRAS EN PESOS)

Codigo	Descripción del Bien	Valor en libros
5110100751	Silla de Visita Mod A 132 D con Brazos	433.86
5110100752	SILLA DE VISITA MOD A 132 D CON BRAZOS	433.86
5110100753	SILLÓN DE VISITA FERRARA MOD-N372	1,030.08
5110100754	SILLÓN DE VISITA FERRARA MOD-N372	1,030.08
5110100755	SILLÓN DE VISITA FERRARA MOD-N372	1,030.08
5110100756	SILLÓN DE VISITA FERRARA MOD-N372	1,030.08
5110100757	SILLÓN DE VISITA FERRARA MOD-N372	1,030.08
5110100758	SILLÓN DE VISITA FERRARA MOD-N372	1,030.08
5110100759	Atril de 110x55 cms	1,416.36
5110100760	Silla de Visita Mod-N122 Genova sin Brazos	260.78
5110100761	Silla de Visita Mod-N122 Genova sin Brazos	260.78
5110100762	Silla de Visita Mod-N122 Genova sin Brazos	260.78
5110100763	Silla de Visita Mod-N122 Genova sin Brazos	260.78
5110100764	Silla de Visita Mod-N122 Genova sin Brazos	260.78
5110100765	Silla de Visita Mod-N122 Genova sin Brazos	260.78
5110100766	Silla de Visita Mod-N122 Genova sin Brazos	260.78
5110100767	Silla de Visita Mod-N122 Genova sin Brazos	260.78
5110100768	Silla de Visita Mod-N122 Genova sin Brazos	260.78
5110100769	Silla de Visita Mod-N122 Genova sin Brazos	260.78
5110100770	Silla de Visita Mod-N122 Genova sin Brazos	260.78
5110100771	Silla de Visita Mod-N122 Genova sin Brazos	260.78
5110100772	Silla de Visita Mod-N122 Genova sin Brazos	260.78
5110100773	Silla de Visita Mod-N122 Genova sin Brazos	260.78
5110100774	Silla de Visita Mod-N122 Genova sin Brazos	260.78
5110100775	Silla de Visita Mod-N122 Genova sin Brazos	260.78



# COMISION ESTATAL DE LOS DERECHOS HUMANOS DE SINALOA

IA-RBCP-38

## RELACION DE BIENES QUE COMPONEN SU PATRIMONIO

DEL 1 DE ENERO AL 31 DE MARZO DE 2017

(CIFRAS EN PESOS)

Codigo	Descripción del Bien	Valor en libros
5110100776	Silla de Visita Mod-N122 Genova sin Brazos	260.78
5110100777	Silla de Visita Mod-N122 Genova sin Brazos	260.78
5110100778	Silla de Visita Mod-N122 Genova sin Brazos	260.78
5110100779	Silla de Visita Mod-N122 Genova sin Brazos	260.78
5110100780	Silla de Visita Mod-N122 Genova sin Brazos	260.78
5110100781	Silla de Visita Mod-N122 Genova sin Brazos	260.78
5110100782	Silla de Visita Mod-N122 Genova sin Brazos	260.78
5110100783	Silla de Visita Mod-N122 Genova sin Brazos	260.78
5110100784	Silla de Visita Mod-N122 Genova sin Brazos	260.78
5110100785	Silla de Visita Mod-N122 Genova sin Brazos	260.78
5110100786	Silla de Visita Mod-N122 Genova sin Brazos	260.78
5110100787	Silla de Visita Mod-N122 Genova sin Brazos	260.78
5110100788	Silla de Visita Mod-N122 Genova sin Brazos	260.78
5110100789	Silla de Visita Mod-N122 Genova sin Brazos	260.78
5110100790	Silla de Visita Mod-N122 Genova sin Brazos	260.78
5110100791	Silla de Visita Mod-N122 Genova sin Brazos	260.78
5110100792	Silla de Visita Mod-N122 Genova sin Brazos	260.78
5110100793	Silla de Visita Mod-N122 Genova sin Brazos	260.78
5110100794	Silla de Visita Mod-N122 Genova sin Brazos	260.78
5110100795	Silla de Visita Mod-N122 Genova sin Brazos	260.78
5110100796	Silla de Visita Mod-N122 Genova sin Brazos	260.78
5110100797	Silla de Visita Mod-N122 Genova sin Brazos	260.78
5110100798	Silla de Visita Mod-N122 Genova sin Brazos	260.78
5110100799	Silla de Visita Mod-N122 Genova sin Brazos	260.78
5110100800	Silla de Visita Mod-N122 Genova sin Brazos	260.78



# COMISION ESTATAL DE LOS DERECHOS HUMANOS DE SINALOA

IA-RBCP-38

## RELACION DE BIENES QUE COMPONEN SU PATRIMONIO

DEL 1 DE ENERO AL 31 DE MARZO DE 2017

(CIFRAS EN PESOS)

Codigo	Descripción del Bien	Valor en libros
5110100801	Silla de Visita Mod-N122 Genova sin Brazos	260.78
5110100802	Silla de Visita Mod-N122 Genova sin Brazos	260.78
5110100803	Silla de Visita Mod-N122 Genova sin Brazos	260.78
5110100804	Silla de Visita Mod-N122 Genova sin Brazos	260.78
5110100805	Silla de Visita Mod-N122 Genova sin Brazos	260.78
5110100806	Silla de Visita Mod-N122 Genova sin Brazos	260.78
5110100807	Silla de Visita Mod-N122 Genova sin Brazos	260.78
5110100808	Silla de Visita Mod-N122 Genova sin Brazos	260.78
5110100809	Silla de Visita Mod-N122 Genova sin Brazos	260.78
5110100810	Silla de Visita Mod-N122 Genova sin Brazos	260.78
5110100811	Silla de Visita Mod-N122 Genova sin Brazos	260.78
5110100812	Silla de Visita Mod-N122 Genova sin Brazos	260.78
5110100813	Silla de Visita Mod-N122 Genova sin Brazos	260.78
5110100814	Mesa para Capacitación Abatible Mod-217 de 150x60x75 cms	1,491.70
5110100815	Mesa para Capacitación Abatible Mod-217 de 150x60x75 cms	1,491.70
5110100816	Mesa para Capacitación Abatible Mod-217 de 150x60x75 cms	1,491.70
5110100817	Mesa para Capacitación Abatible Mod-217 de 150x60x75 cms	1,491.70
5110100818	Mesa para Capacitación Abatible Mod-217 de 150x60x75 cms	1,491.70
5110100819	Mesa para Capacitación Abatible Mod-217 de 150x60x75 cms	1,491.70
5110100820	Mesa para Capacitación Abatible Mod-217 de 150x60x75 cms	1,491.70
5110100821	Mesa para Capacitación Abatible Mod-217 de 150x60x75 cms	1,491.70
5110100822	Mesa para Capacitación Abatible Mod-217 de 150x60x75 cms	1,491.70
5110100823	Mesa para Capacitación Abatible Mod-217 de 150x60x75 cms	1,491.70
5110100824	Mesa para Capacitación Abatible Mod-217 de 150x60x75 cms	1,491.70
5110100825	Mesa para Capacitación Abatible Mod-217 de 150x60x75 cms	1,491.70



# COMISION ESTATAL DE LOS DERECHOS HUMANOS DE SINALOA

IA-RBCP-38

## RELACION DE BIENES QUE COMPONEN SU PATRIMONIO

DEL 1 DE ENERO AL 31 DE MARZO DE 2017

(CIFRAS EN PESOS)

Codigo	Descripción del Bien	Valor en libros
5110100826	Mesa para Capacitación Abatible Mod-217 de 150x60x75 cms	1,491.70
5110100827	Mesa para Capacitación Abatible Mod-217 de 150x60x75 cms	1,491.70
5110100828	Mesa para Capacitación Abatible Mod-217 de 150x60x75 cms	1,491.70
5110100829	Mesa para Capacitación Abatible Mod-217 de 150x60x75 cms	1,491.70
5110100830	Mesa para Capacitación Abatible Mod-217 de 150x60x75 cms	1,491.70
5110100831	Mesa para Capacitación Abatible Mod-217 de 150x60x75 cms	1,491.70
5110100832	Mesa para Capacitación Abatible Mod-217 de 150x60x75 cms	1,491.70
5110100833	Mesa para Capacitación Abatible Mod-217 de 150x60x75 cms	1,491.70
5110100834	Mesa para Capacitación Abatible Mod-217 de 150x60x75 cms	1,491.70
5110100835	Mesa para Capacitación Abatible Mod-217 de 150x60x75 cms	1,491.70
5110100836	Mesa para Capacitación Abatible Mod-217 de 150x60x75 cms	1,491.70
5110100837	Mesa para Capacitación Abatible Mod-217 de 150x60x75 cms	1,491.70
5110100838	Mesa para Capacitación Abatible Mod-217 de 150x60x75 cms	1,491.70
5110100839	Mesa para Capacitación Abatible Mod-217 de 150x60x75 cms	1,491.70
5110100840	Mesa para Capacitación Abatible Mod-217 de 150x60x75 cms	1,491.70
5110100841	Modulo Delta con Porta Teclado y Porta cpu Mod 149 SKT	1,697.20
5110100842	MODULO DELTA CON PORTA TECLADO Y PORTA CPU MOD 149 SKT	1,697.20
5110100843	MODULO DELTA CON PORTA TECLADO Y PORTA CPU MOD 149 SKT	1,697.20
5110100844	MODULO DELTA CON PORTA TECLADO Y PORTA CPU MOD 149 SKT	1,697.20
5110100845	MAMPARA DE PISO PRIVATT DE 90X160CMS MOD-16090	1,353.14
5110100846	MAMPARA DE PISO PRIVATT DE 90X160CMS MOD-16090	1,353.14
5110100847	MAMPARA DE PISO PRIVATT DE 90X160CMS MOD-16090	1,353.14
5110100848	MAMPARA DE PISO PRIVATT DE 90X160CMS MOD-16090	1,353.14
5110100849	MAMPARA DE PISO PRIVATT DE 90X160CMS MOD-16090	1,353.14
5110100850	MAMPARA DE PISO PRIVATT DE 90X160CMS MOD-16090	1,353.14



# COMISION ESTATAL DE LOS DERECHOS HUMANOS DE SINALOA

IA-RBCP-38

## RELACION DE BIENES QUE COMPONEN SU PATRIMONIO

DEL 1 DE ENERO AL 31 DE MARZO DE 2017

(CIFRAS EN PESOS)

Codigo	Descripción del Bien	Valor en libros
5110100851	Mampara de piso Privatt de 90x160cms Mod-16090	1,353.14
5110100852	Mampara de piso Privatt de 90x160cms Mod-16090	1,353.14
5110100853	MAMPARA DE PISO PRIVATT DE 60X160CMS MOD-16060	951.70
5110100854	MAMPARA DE PISO PRIVATT DE 60X160CMS MOD-16060	951.70
5110100855	MAMPARA DE PISO PRIVATT DE 60X160CMS MOD-16060	951.70
5110100856	MAMPARA DE PISO PRIVATT DE 60X160CMS MOD-16060	951.70
5110100857	Soporte Lateral en I mod-272 de 160 cms	320.50
5110100858	SOPORTE LATERAL EN I MOD-272 DE 160 CMS	320.50
5110100859	SOPORTE LATERAL EN I MOD-272 DE 160 CMS	320.50
5110100860	SOPORTE LATERAL EN I MOD-272 DE 160 CMS	320.50
5110100861	Librero Colgante con Cerradura de 116x38x46 cms Mod 175	1,331.68
5110100862	LIBRERO COLGANTE CON CERRADURA DE 116X38X46 CMS MOD 175	1,331.68
5110100863	LIBRERO COLGANTE CON CERRADURA DE 116X38X46 CMS MOD 175	1,331.68
5110100864	LIBRERO COLGANTE CON CERRADURA DE 116X38X46 CMS MOD 175	1,331.68
5110100865	Archivero de 3 Gavetas de 50x59x75 Mod 305	1,313.02
5110100866	ARCHIVERO DE 3 GAVETAS DE 50X59X75 MOD 305	1,313.02
5110100867	ARCHIVERO DE 3 GAVETAS DE 50X59X75 MOD 305	1,313.02
5110100868	ARCHIVERO DE 3 GAVETAS DE 50X59X75 MOD 305	1,313.02
5110100869	Sillón Operativo Ventto Mod-N261	1,034.04
5110100870	SILLÓN OPERATIVO VENTTO MOD-N261	1,034.04
5110100871	SILLÓN OPERATIVO VENTTO MOD-N261	1,034.04
5110100872	SILLÓN OPERATIVO VENTTO MOD-N261	1,034.04
5110100873	Mampara de piso Privatt de 90X160 cms mod-CUR16	2,134.10
5110100874	MAMPARA DE PISO PRIVATT DE 90X160 CMS MOD-CUR16	2,134.10
5110100875	MAMPARA DE PISO PRIVATT DE 90X160 CMS MOD-CUR16	2,134.10



# COMISION ESTATAL DE LOS DERECHOS HUMANOS DE SINALOA

IA-RBCP-38

## RELACION DE BIENES QUE COMPONEN SU PATRIMONIO

DEL 1 DE ENERO AL 31 DE MARZO DE 2017

(CIFRAS EN PESOS)

Codigo	Descripción del Bien	Valor en libros
5110100876	MAMPARA DE PISO PRIVATT DE 90X160 CMS MOD-CUR16	2,134.10
5110100877	Silla de Visita Mod-N122 Genova sin Brazos	260.78
5110100878	Silla de Visita Mod-N122 Genova sin Brazos	260.78
5110100879	SILLA DE VISITA MOD-N122 GENOVA SIN BRAZOS	260.78
5110100880	SILLA DE VISITA MOD-N122 GENOVA SIN BRAZOS	260.78
5110100881	SILLA DE VISITA MOD-N122 GENOVA SIN BRAZOS	260.78
5110100882	SILLA DE VISITA MOD-N122 GENOVA SIN BRAZOS	260.78
5110100883	SILLA DE VISITA MOD-N122 GENOVA SIN BRAZOS	260.78
5110100884	SILLA DE VISITA MOD-N122 GENOVA SIN BRAZOS	260.78
5110100885	Sillon Operativo Ventto Mod-N261 con Brazos	1,034.04
5110100886	Banca de 3 plazas mod N379N	1,146.24
5110100887	Banca de 3 plazas mod N379N	1,146.24
5110100888	Banca de 3 plazas mod N379N	1,146.24
5110100889	Enfriador de Agua de dos llaves mod-GXCF06	1,538.12
5110100890	Mesa Central Mod-183 de 100x50x45 cms	591.78
5110100891	Mesa Cuadrada de 75x80 cms mod-c-702	1,066.00
5110100892	Mesa Cuadrada de 75x80 cms mod-c-702	1,066.00
5110100893	Silla de Visita Mod-A262 sin Brazos	433.86
5110100894	Silla de Visita Mod-A262 sin Brazos	433.86
5110100895	Silla de Visita Mod-A262 sin Brazos	433.86
5110100896	Silla de Visita Mod-A262 sin Brazos	433.86
5110100897	Silla de Visita Mod-A262 sin Brazos	433.86
5110100898	Silla de Visita Mod-A262 sin Brazos	433.86
5110100899	Silla de Visita Mod-A262 sin Brazos	433.86
5110100900	Silla de Visita Mod-A262 sin Brazos	433.86



# COMISION ESTATAL DE LOS DERECHOS HUMANOS DE SINALOA

IA-RBCP-38

## RELACION DE BIENES QUE COMPONEN SU PATRIMONIO

DEL 1 DE ENERO AL 31 DE MARZO DE 2017

(CIFRAS EN PESOS)

Codigo	Descripción del Bien	Valor en libros
5110100901	Mueble Exhibidor para folletos de 180x85x30 cms novafit	2,432.44
5110100902	LIBRERO ALTO DE 85X35X240 CMS NOVAFIT	2,789.80
5110100903	LIBRERO ALTO DE 85X35X240 CMS NOVAFIT	2,789.80
5110100904	LIBRERO ALTO DE 85X35X240 CMS NOVAFIT	2,789.80
5110100905	LIBRERO ALTO DE 85X35X240 CMS NOVAFIT	2,789.80
5110100906	LIBRERO ALTO DE 85X35X240 CMS NOVAFIT	2,789.80
5110100907	Modulo de Recepción Principal de 179x84x16 cms Mod-220P	3,327.46
5110100908	ARCHIVERO DE 3 GAVETAS DE 50X59X75 MOD 305	1,313.02
5110100909	SILLON OPERATIVO VENTTO MOD-N261 CON BRAZOS	1,034.04
5110100910	MODULO DELTA CON PORTA TECLADO Y PORTA CPU MOD 149 SKT	1,697.20
5110100911	MODULO DELTA CON PORTA TECLADO Y PORTA CPU MOD 149 SKT	1,697.20
5110100912	MAMPARA DE PISO PRIVATT DE 90X160CMS MOD-16090	1,353.14
5110100913	MAMPARA DE PISO PRIVATT DE 90X160CMS MOD-16090	1,353.14
5110100914	MAMPARA DE PISO PRIVATT DE 60X160, MOD-16060	951.70
5110100915	SOPORTE LATERAL EN I DE 160 CMS MOD 272	320.50
5110100916	Librero colgante con cerradura de 116x38x46 cms mod 175	1,331.68
5110100917	Librero colgante con cerradura de 116x38x46 cms mod 175	1,331.68
5110100918	ARCHIVERO DE 3 GAVETAS DE 50X59X75 MOD 305	1,313.02
5110100919	Archivero de 3 Gavetas de 50x59x75 Mod 305	1,313.02
5110100920	SILLON OPERATIVO VENTTO MOD-N261 CON BRAZOS	1,034.04
5110100921	Sillon Operativo Ventto Mod-N261 con Brazos	1,034.04
5110100922	SILLA DE VISITA MOD-N122 GENOVA SIN BRAZOS	260.78
5110100923	SILLA DE VISITA MOD-N122 GENOVA SIN BRAZOS	260.78
5110100924	Silla de Visita Mod-N122 Genova sin Brazos	260.78
5110100925	Silla de Visita Mod-N122 Genova sin Brazos	260.78



# COMISION ESTATAL DE LOS DERECHOS HUMANOS DE SINALOA

IA-RBCP-38

## RELACION DE BIENES QUE COMPONEN SU PATRIMONIO

DEL 1 DE ENERO AL 31 DE MARZO DE 2017

(CIFRAS EN PESOS)

Codigo	Descripción del Bien	Valor en libros
5110100926	MAMPARA DE PISO PRIVATT DE 90X160CMS MOD-CUR16	2,162.93
5110100927	Mampara de piso Privatt de 90x160cms Mod-cur16	2,162.93
5110100928	SILLA DE VISITA MOD-A-132D CON BRAZOS	439.71
5110100929	SILLA DE VISITA MOD-A-132D CON BRAZOS	439.71
5110100930	SILLA DE VISITA MOD-A-132D CON BRAZOS	439.71
5110100931	SILLA DE VISITA MOD-A-132D CON BRAZOS	439.71
5110100932	MICROFONO SHURE MX412/S	2,218.89
5110100933	Teléfono inalámbrico c/diadema tecnología dect 6.0	1,645.80
5110100934	FUENTE DE PODER PARA CONMUTADOR PANASONIC	2,977.62
5110100935	MESA REDONDA NAPOLES 719 DE 75 CM DE ALTURA Y 110 CMS MAPLE	1,409.52
5110100936	SILLON MILAN CON DESCANSA BRAZO MOD A132D TELA NEGRA	457.26
5110100937	SILLON MILAN CON DESCANSA BRAZO MOD A132D TELA NEGRA	457.26
5110100938	SILLON MILAN CON DESCANSA BRAZO MOD A132D TELA NEGRA	457.26
5110100939	SILLON MILAN CON DESCANSA BRAZO MOD A132D TELA NEGRA	457.26
5150100940	servidor compaq	0.00
5150100941	pinza s ideal para rj-11	0.00
5150100942	COMPUT. ARMADA PENTIUM	0.00
5150100943	QUEMADOR SONY	0.00
5150100944	COMPUT. ARMADA PENTIUM	0.00
5150100945	COMPUTADORA MICROSIS	0.00
5150100946	COMP. INTEL P4 DE 2 A 8 GHZ	0.00
5150100947	REGULADOR SOLA BASIC 1000	0.00
5150100948	REGULADOR DE VOLTAJE 1000 WATTS	0.00
5150100949	COMPUTADORA DE ESCRITORIO	0.00
5150100950	CPU S-00144-348-719	0.00



# COMISION ESTATAL DE LOS DERECHOS HUMANOS DE SINALOA

IA-RBCP-38

## RELACION DE BIENES QUE COMPONEN SU PATRIMONIO

DEL 1 DE ENERO AL 31 DE MARZO DE 2017

(CIFRAS EN PESOS)

Codigo	Descripción del Bien	Valor en libros
5150100951	MONITOR S-CNC817Q93V	0.00
5150100952	IMPRESORA MITA FS1020 D	0.00
5150100953	IMPRESORA EPSON FX 890	0.00
5150100954	impresora epson stylucs-87	0.00
5150100955	impresora hp 3055	0.00
5150100956	servidor hewlett packard hp	0.00
5150100957	monitor aoc d3284ja234530	0.00
5150100958	cpu hp d2400m s-mxi85001s5	0.00
5150100959	switch concentrador 3 com	0.00
5150100960	router m-rv042	0.00
5150100961	impresora laserjet mod 3505n	0.00
5150100962	no break cdp 500va/280w	0.00
5150100963	no break cdp 900va/450w	0.00
5150100964	MEMORIA S-JM3175643A-75	0.00
5150100965	laptop lenov0 3000	0.00
5150100966	impresora multifun.workcen 4150wx s-1993	0.00
5150100967	IMPRESORA MULTIFUN. XEROX S-NRBO25752	0.00
5150100968	IMPRESORA MULTIFUN. XEROX S-NRBO25754	0.00
5150100969	impresora laserjet mod-4014n de 45 ppm	0.00
5150100970	scanner hp mod-5590 de 2400 depi 48 bits	0.00
5150100971	scanner hp mod-g2410 de 1200 dpi 48 bits	0.00
5150100972	video proyector epson powerlite mod9s8+ de	0.00
5150100973	video proyector epson powerlite mod9s8+ de	0.00
5150100974	fax hp mod - 640-1	0.00
5150100975	FAX HP MOD - 640-2	0.00



# COMISION ESTATAL DE LOS DERECHOS HUMANOS DE SINALOA

IA-RBCP-38

## RELACION DE BIENES QUE COMPONEN SU PATRIMONIO

DEL 1 DE ENERO AL 31 DE MARZO DE 2017

(CIFRAS EN PESOS)

Codigo	Descripción del Bien	Valor en libros
5150100976	FAX HP MOD - 640-3	0.00
5150100977	camara digital canon powershot a 480 10 megapix.	0.00
5150100978	CAMARA DIGITAL CANON POWERSHOT A 480 10 MEGAPIX.	0.00
5150100979	CAMARA DIGITAL HP S360 DE 12 MEGAPIXELES LCD 3"	0.00
5150100980	CAMARA DIGITAL HP S360 DE 12 MEGAPIXELES LCD 3"	0.00
5150100981	CAMAR DE VIDEO CANON MOD - DC410ZOOM OPTICO 37X/D	0.00
5150100982	camar de video canon mod - dc410zoom optico 37x/d	0.00
5150100983	CAMAR DE VIDEO CANON MOD - DC410ZOOM OPTICO 37X/D	0.00
5150100984	MONITOR-TELE. SAMSG 32" SERIE HDM-32B350(ALTA DIF.)	0.00
5150100985	switch de 24 puertos 3com	0.00
5150100986	SWITCH DE 16 PUERTOS 3 COM	0.00
5150100987	SWITCH DE 16 PUERTOS 3 COM	0.00
5150100988	computadora hp mod-dx2450 mxl9410wko	0.00
5150100989	COMPUTADORA HP MOD-DX2450 MXL9410WDY	0.00
5150100990	COMPUTADORA HP MOD-DX2450 MXL9410WF8	0.00
5150100991	COMPUTADORA HP MOD-DX2450 MXL9421RVB	0.00
5150100992	COMPUTADORA HP MOD-DX2450 MCL9421RP7	0.00
5150100993	COMPUTADORA HP MOD-DX2450 MXL94225F3	0.00
5150100994	computadora hp mod-dx2450 mxl9421rsn	0.00
5150100995	COMPUTADORA HP MOD-DX2450 MXL94225D8	0.00
5150100996	computadora hp mod-dx2450 mxl94225fm	0.00
5150100997	COMPUTADORA HP MOD-DX2450 MXL94225DB	0.00
5150100998	COMPUTADORA HP MOD-DX2450 MXL9421RQ4	0.00
5150100999	computadora hp mod-dx2450 mxl94225cv	0.00
5150101000	COMPUTADORA HP MOD-DX2450 MXL94225FX	0.00



# COMISION ESTATAL DE LOS DERECHOS HUMANOS DE SINALOA

IA-RBCP-38

## RELACION DE BIENES QUE COMPONEN SU PATRIMONIO

DEL 1 DE ENERO AL 31 DE MARZO DE 2017

(CIFRAS EN PESOS)

Codigo	Descripción del Bien	Valor en libros
5150101001	COMPUTADORA HP MOD-DX2450 MXL94225D9	0.00
5150101002	computadora hp mod-dx2450 mxl9410wdx	0.00
5150101003	COMPUTADORA HP MOD-DX2450 MXL94225FH	0.00
5150101004	COMPUTADORA HP MOD-DX2450 MXL9421RP2	0.00
5150101005	computadora hp mod-dx2450 mxl9421rwd	0.00
5150101006	COMPUTADORA HP MOD-DX2450 MXL9421RWC	0.00
5150101007	COMPUTADORA HP MOD-DX2450 MXL9421RX0	0.00
5150101008	COMPUTADORA HP MOD-DX2450 MXL9421RRN	0.00
5150101009	COMPUTADORA HP MOD-DX2450 MXL94303TV	0.00
5150101010	COMPUTADORA HP MOD-DX2450 MXL94225D6	0.00
5150101011	COMPUTADORA HPMOD-DX2450 MXL94225D7	0.00
5150101012	COMPUTADORA HP MOD-DX2450 MXL9410WF1	0.00
5150101013	COMPUTADORA HP MOD-DX2450 MXL9410WK9	0.00
5150101014	COMPUTADORA HP MOD-DX2450 MXL94303TW	0.00
5150101015	COMPUTADORA HP MOD-DX2450 MXL9421RWB	0.00
5150101016	COMPUTADORA HP MOD-DX2450 MXL94225FB	0.00
5150101017	computadora hp mod-dx2450 mxl9421rwk	0.00
5150101018	COMPUTADORA HP MOD-DX2450 MXL9410WKN	0.00
5150101019	COMPUTADORA HP MOD-DX2450 MXL9421RPH	0.00
5150101020	COMPUTADORA HP MOD-DX2450 MXL9421RS1	0.00
5150101021	COMPUTADORA HP MOD-DX2450 MXL9410WDW	0.00
5150101022	COMPUTADORA HP MOD-DX2450 MXL9410WKS	0.00
5150101023	COMPUTADORA HP MOD-DX2450 MXL9410WKC	0.00
5150101024	COMPUTADORA HP MOD-DX2450 MXL9421RTM	0.00
5150101025	COMPUTADORA HP MOD-DX2450 MXL9410WF7	0.00



# COMISION ESTATAL DE LOS DERECHOS HUMANOS DE SINALOA

IA-RBCP-38

## RELACION DE BIENES QUE COMPONEN SU PATRIMONIO

DEL 1 DE ENERO AL 31 DE MARZO DE 2017

(CIFRAS EN PESOS)

Codigo	Descripción del Bien	Valor en libros
5150101026	computadora hp compaq mod dc7900mxj9	0.00
5150101027	EQUIPO PORTATIL HP/COMPAQ 610 CNU9356VB6	0.00
5150101028	NOBRECK CDP DE 500VA S-0912180200582	0.00
5150101029	nobreck cdp de 500va s-0912180200416	0.00
5150101030	NOBRECK CDP DE 500VA S-0912180200581	0.00
5150101031	nobreck cdp de 500va s-0912180200323	0.00
5150101032	NOBRECK CDP DE 500VA S-0912180200324	0.00
5150101033	IMPRESORA LASER JET S-VNB3225167 HP	0.00
5150101034	fax ihpl640 s-cn0914z18g hp	0.00
5150101035	computadora hp cpu, monitor, mouse, teclado nobreak	0.00
5150101036	COMPUTADORA HP CPU, MONITOR, MOUSE, TECLADO NOBREAK	0.00
5150101037	COMPUTADORA HP CPU, MONITOR, MOUSE, TECLADO NOBREAK	0.00
5150101038	IMPRESORA MULTIFUNSIONAL HP S-CN049F22CD	0.00
5150101039	IMPRESORA MULTIFUNSIONAL HP S-CN03CF513V	0.00
5150101040	IMPRESORA MULTIFUNSIONAL HP S-CN03CF513V	0.00
5150101041	impresora hp a color s-cnbf106196 cp1525nw	0.00
5150101042	MAQUINA DE ESCRIBIR BROTHER S-GOK612528 GX6750SP	0.00
5150101043	MAQUINA DE ESCRIBIR BROTHER S-FOK48185 GX6750SP	0.00
5150101044	camara digital dsc -w510/pc e33	0.00
5150101045	multifuncional xerox 3550 s-svm656979	0.00
5150101046	EQUIPO DE COMPUTO MOD-AT493AV#997 S-MXL1070HG9	0.00
5150101047	EQUIPO DE COMPUTO MOD-AT493AV#997 S-MXL10800SD	0.00
5150101048	EQUIPO DE COMPUTO MOD-AT493AV#997 S-MXL10600W9	0.00
5150101049	EQUIPO DE COMPUTO MOD-AT493AV#997 S-MXL1070JFJ	0.00
5150101050	equipo de computo mod-at493av#997 s-mxl1070jg9	0.00



# COMISION ESTATAL DE LOS DERECHOS HUMANOS DE SINALOA

IA-RBCP-38

## RELACION DE BIENES QUE COMPONEN SU PATRIMONIO

DEL 1 DE ENERO AL 31 DE MARZO DE 2017

(CIFRAS EN PESOS)

Codigo	Descripción del Bien	Valor en libros
5150101051	EQUIPO DE COMPUTO MOD-AT493AV#997 S-MXL1110QDF	0.00
5150101052	rgulador marutson ups mic500a s-121104301070	0.00
5150101053	RGULADOR MARUTSON UPS MIC500A S-121104301042	0.00
5150101054	rgulador marutson ups mic500a s-121102309429	0.00
5150101055	rgulador marutson ups mic500a s-121104301039	0.00
5150101056	RGULADOR MARUTSON UPS MIC500A S-121107311025	0.00
5150101057	RGULADOR MARUTSON UPS MIC500A	0.00
5150101058	EQUIPO LAP TOP HP 435 S-4Z12304G9	0.00
5150101059	COMPUTADORA HP 6005 S-MXL0442TV5	0.00
5150101060	computadora hp 6005 s-mxl1131dnf	0.00
5150101061	COMPUTADORA HP 6005 S-MXL1131DNW	0.00
5150101062	computadora hp 6005 s-mxl1131dpd	0.00
5150101063	COMPUTADORA HP 6005 S-MXL1131DPT	0.00
5150101064	computadora hp 6005 s-mxl1131dpx	0.00
5150101065	COMPUTADORA HP 6005 S-MXL1131DP8	0.00
5150101066	apple imac 27"2.7 ghz quad-core intel core i5	0.00
5150101067	EQUIPO DE GRAVACIÓN (CAMARA,LENTE TARJETA,MICROFON	0.00
5150101068	COPIADORA IMPRESORA KYOCERA TASK ALFA 255	0.00
5150101069	Equipo de Computo Pavillion P-6 2105LA S-MMX21302TZ	0.00
5150101070	EQUIPO DE COMPUTO PAVILLION P-6 2105LA S-MMX2050QN1	0.00
5150101071	EQUIPO DE COMPUTO PAVILLION P-6 2105LA S-MMX2050QQQ	0.00
5150101072	No Break Complet ERI S017S 11ZZ330085	0.00
5150101073	NO BREAK COMPLET ERI S017S 11ZZ330097	0.00
5150101074	NO BREAK COMPLET ERI S017S 11ZZ330025	0.00
5150101075	IMPRESORA PHASER 6000 SERIE YXL115945	0.00



# COMISION ESTATAL DE LOS DERECHOS HUMANOS DE SINALOA

IA-RBCP-38

## RELACION DE BIENES QUE COMPONEN SU PATRIMONIO

DEL 1 DE ENERO AL 31 DE MARZO DE 2017

(CIFRAS EN PESOS)

Codigo	Descripción del Bien	Valor en libros
5150101076	EQUIPO DE COMPUTO PAVILLION P-6 2105LA S-MMX2050QKZ	0.00
5150101077	EQUIPO DE COMPUTO PAVILLION P-6 2105LA S-MMX2050QMC	0.00
5150101078	EQUIPO DE COMPUTO PAVILLION P-6 2105LA S-MMX2050QN3	0.00
5150101079	Equipo de Computo Pavillion P-6 2105LA S-MMX21302C1	0.00
5150101080	NO BREAK COMPLET MT505 11ZZ350327	0.00
5150101081	NO BREAK COMPLET MT505 11ZZ350211	0.00
5150101082	NO BREAK COMPLET MT505 11ZZ350212	0.00
5150101083	NO BREAK COMPLET MT505 11ZZ350306	0.00
5150101084	CAMARA DIGITAL HP CW450T SERIE B11010027921	0.00
5150101085	VIDEO CAMARA CANON FS400 SERIE 5026B00192AA	0.00
5150101086	MULTIFUNCIONAL XEROX WORKCENTRE 3220DN SERIE UAK514417	0.00
5150101087	CAMARA CANON POWERSHOT MOD A-1300 432062000867	0.00
5150101088	Equipo de Computo Pavillion P-6 2115 MXX2050G97 Inc Monitor S-CNC202PZFW	0.00
5150101089	VIDEOCAMARA CANNON MOD HFR300 S-522434118036	0.00
5150101090	IPAD 2 WIFI 16GB NEGRO DR5HMAX4DFHW	0.00
5150101091	CHAROLA SENCILLA CON UNIDAD PARA TECLADO NORTH	0.00
5150101092	ORGANIZADOR VERTICAL DE 45 UNIDADES DOBLE HELLERMMANTYTON	0.00
5150101093	ORGANIZADOR HORIZONTAL DOBLE 2UWMB2	0.00
5150101094	ORGANIZADOR HORIZONTAL DOBLE 2UWMB2	0.00
5150101095	ORGANIZADOR HORIZONTAL DOBLE 2UWMB2	0.00
5150101096	BARRA DE 10 CONTACTOS HORIZONTAL NORTH612DKL	0.00
5150101097	SWITCH DE 24 PUERTOS HP 1410-24G 10/100/1000	0.00
5150101098	CAMARA CANNON POWERSHOT A2300 SERIE (21)502065122321	0.00
5150101099	DISCO DURO EXTERNO 3TB SEAGATE	0.00
5150101100	Tarjeta 16 extensiones analogicas con caller id y lampara de mensaje S-JBCF159961	0.00



# COMISION ESTATAL DE LOS DERECHOS HUMANOS DE SINALOA

IA-RBCP-38

## RELACION DE BIENES QUE COMPONEN SU PATRIMONIO

DEL 1 DE ENERO AL 31 DE MARZO DE 2017

(CIFRAS EN PESOS)

Codigo	Descripción del Bien	Valor en libros
5150101101	Organizador Horizontal Doble Panduit de 2ur	0.00
5150101102	Organizador Horizontal Doble Panduit de 2ur	0.00
5150101103	Organizador Horizontal Doble Panduit de 2ur	0.00
5150101104	Organizador Horizontal Doble Panduit de 2ur	0.00
5150101105	Organizador Vertical Doble de 7 ft	0.00
5150101106	SF 300-48 48-PORT 10/100 Managed switch gigabit uplinks S-DN1164907 AM	0.00
5150101107	IMPRESORA FS 1035 MFP SERIE NW13213225	0.00
5150101108	IMPRESORA FS 1035 MFP SERIE NW12X09822	0.00
5150101109	Equipo de Computo HP All in One 1155 S-5CM32701GY	0.00
5150101110	NO BREAK COMPLET MT 505 55VA S-13ZY260133	0.00
5150101111	NO BREAK COMPLET MT 505 55VA S-13ZY260136	0.00
5150101112	NO BREAK COMPLET MT 505 55VA S-13ZY260165	0.00
5150101113	COMPUTADORA COMPAQ S-6X24-KN8ZADAF	0.00
5150101114	EQUIPO HP M-530 MXJ3490HXY	0.00
5410101116	Camioneta Hiace M-2009	0.00
5410101119	Automovil corrolla XLE 2010	0.00
5410101120	Automovil Yaris sedan 2010	0.00
5410101121	Automovil Tiida sedan 2011	0.00
5410101122	Automovil Tiida sedan 2011	0.00
5410101123	March sense plata Nissan 2012	0.00
5410101124	March sense negro obsidiana Nissan 2012	6,730.19
5510101129	EQUIPO DE VIGILANCIA	0.00
5510101130	EQUIPO DE VIGILANCIA	0.00
5510101131	EQUIPO DE VIGILANCIA	0.00
5510101132	ALARMA LYNX	0.00



# COMISION ESTATAL DE LOS DERECHOS HUMANOS DE SINALOA

IA-RBCP-38

## RELACION DE BIENES QUE COMPONEN SU PATRIMONIO

DEL 1 DE ENERO AL 31 DE MARZO DE 2017

(CIFRAS EN PESOS)

Codigo	Descripción del Bien	Valor en libros
5510101133	EQUIPO DE VIGILANCIA	0.00
5510101134	EQUIPO DE ALARMA	0.00
5510101135	Equipo de alarma (2 camaras DVR Hikvision transf.	0.00
5510101136	Cámara p/externo 540 tvl	0.00
5510101137	Cámara p/externo 540 tvl	0.00
5510101138	Cámara AVT Resolucion Mod-6MMKPC148ZCN/F60	0.00
5510101139	Cámara AVT Resolucion Mod-6MMKPC148ZCN/F60	0.00
5510101140	Sistema de Alertamiento Audiovisual	0.00
5510101141	KIT GS3055-IG Comunicación Celular	0.00
5510101142	Equipo de Vigilancia Honeywell Vista48LA-BT Tres Cámaras	95.45
5510101143	Equipo de Vigilancia Honeywell Vista48LA-BT Dos Cámaras	261.58
5510101144	Cámara de alta resolución tipo Bala 12vcc marca Empcom EPB55OIRN	71.92
5510101145	"CÁMARA DEL ALTA RESOLUCIÓN TIPO BALA 12VCC MARCA EMPCOM EPB55OIRN	71.92
5510101146	Equipo de alarma Honeywell mod LC-100 PI Marca DSC (1DVR, 2 cámaras 1hdd)	853.70
5510101147	Sistema de Alarma (panel, teclado con pantalla lcd, receptor, repetidor de audio)	3,764.06
5510101148	Videograbadora Hokvision Digital de 16 canales, compresión H264, 480IPS, control remoto inhalambrico y mouse usb :	2,470.43
5510101149	Disco duro Sata de 100 GB S-S1D94Q6K	567.53
5510101150	Fuente de poder centralizada de 16 cámaras S-00538	742.28
5510101151	Cámara Bala de 700 TVL dia/noche electronico con lente S-321693	367.44
5510101152	Cámara Bala de 700 TVL dia/noche electronico con lente S-3216934	367.44
5510101153	Mini Domo Effen-E 4 3 dia/ noche electrónico super alta resolución S-320033	308.20
5510101154	Mini Domo Effen-E 4 3 dia/ noche electrónico super alta resolución S-320034	308.20
5510101155	Mini Domo Effen-E 4 3 dia/ noche electrónico super alta resolución S-320036	308.20
5510101156	Mini Domo Effen-E 4 3 dia/ noche electrónico super alta resolución S-320037	308.20
5510101157	Mini Domo Effen-E 4 3 dia/ noche electrónico super alta resolución S-320038	308.20



# COMISION ESTATAL DE LOS DERECHOS HUMANOS DE SINALOA

IA-RBCP-38

## RELACION DE BIENES QUE COMPONEN SU PATRIMONIO

DEL 1 DE ENERO AL 31 DE MARZO DE 2017

(CIFRAS EN PESOS)

Codigo	Descripción del Bien	Valor en libros
5510101158	Mini Domo Effo-E 4 3 dia/ noche electrónico super alta resolución S-320044	308.20
5510101159	Mini Domo Effo-E 4 3 dia/ noche electrónico super alta resolución S-320046	308.19
5510101160	Mini Domo Effo-E 4 3 dia/ noche electrónico super alta resolución S-320049	308.19
5510101161	Mini Domo Effo-E 4 3 dia/ noche electrónico super alta resolución S-320051	308.19
5510101162	Mini Domo Effo-E 4 3 dia/ noche electrónico super alta resolución S-320052	308.19
5510101163	Mini Domo Effo-E 4 3 dia/ noche electrónico super alta resolución S-320054	308.19
5510101164	Mini Domo Effo-E 4 3 dia/ noche electrónico super alta resolución S-320056	308.19
5510101165	Mini Domo Effo-E 4 3 dia/ noche electrónico super alta resolución S-320057	308.19
5650101166	BLACKBERRY WIRELES MOD-8520 S-43163051904	0.00
5650101167	APPLE IPHONE 4S 16 GB GSM SPA	0.00
5650101168	APPLE IPHONE 5 BLACK 16 GB GSM SPA	0.00
5110101169	BAFLE MARCA COMUNIDAD XP500 07587	587.41
5110101170	BAFLE MARCA COMUNIDAD XP500 103873	587.41
5110101171	BAFLE MARCA COMUNIDAD XP500 103876	587.41
5110101172	BAFLE MARCA COMUNIDAD XP500 103999	587.41
5110101173	DESPACHADOR DE AGUA MARCA PURESIA HCR-300 3384245	124.21
5110101174	SILLON VISITA NEGRO PIEL ITA 5060	215.15
5150101175	amplificador portatil 50W rms rep SD/USB AMP-012	0.00
5150101176	impresora multifuncional fs-3040	0.00
5150101177	video proyector epson powerlite 2800	0.00
5150101178	Equipo hp compaq cq45-91ola	0.00
5650101179	TELEFONO MOTROLA DASH I460	0.00
5110101180	ESTUFA MABE	3,949.66
5110101181	REFRIGERADOR MABE	2,814.24
5150101182	LAPTOP ASUS 11.6 S202E-MPR9-H	154.79



# COMISION ESTATAL DE LOS DERECHOS HUMANOS DE SINALOA

IA-RBCP-38

## RELACION DE BIENES QUE COMPONEN SU PATRIMONIO

DEL 1 DE ENERO AL 31 DE MARZO DE 2017

(CIFRAS EN PESOS)

Codigo	Descripción del Bien	Valor en libros
5150101183	CAMARA CANON POERSHOT A 2500 16MP 5X LCD	45.10
5150101184	NO BREAK APC BE550G-LM S4B1410P04933	140.73
5150101185	NO BREAK APC BE550G-LM S4B1409P05435	140.73
5150101186	NO BREAK APC BE550G-LM S4B1410P04840	140.73
5150101187	NO BREAK APC BE550G-LM S4B1410P04879	140.73
5150101188	NO BREAK APC BE550G-LM S4B1410P04963	140.73
5150101189	NO BREAK APC BE550G-LM S4B1410P05168	140.73
5150101190	NO BREAK APC BE550G-LM S4B1410P05192	140.73
5150101191	NO BREAK APC BE550G-LM S4B1410P05272	140.73
5150101192	NO BREAK APC BE550G-LM S4B1410P05372	140.73
5150101193	NO BREAK APC DE550G-LM S4B1410P05444	140.73
5150101194	NO BREAK APC DE550G-LM S4B1410P05461	140.73
5150101195	NO BREAK APC DE550G-LM S4B1410P05532	140.73
5150101196	NO BREAK APC DE550G-LM S4B1410P05572	140.73
5150101197	NO BREAK APC DE550G-LM S4B1410P05580	140.73
5150101198	NO BREAK APC DE550G-LM S4B1410P08121	140.73
5150101199	NO BREAK APC DE550G-LM S4B1410P08142	140.73
5150101200	NO BREAK APC DE550G-LM S4B1410P08146	140.73
5150101201	NO BREAK APC DE550G-LM S4B1410P08155	140.73
5150101202	NO BREAK APC DE550G-LM S4B1410P08165	140.73
5150101203	NO BREAK APC DE550G-LM S4B1410P08193	140.73
5150101204	NO BREAK APC DE550G-LM S4B1410P08203	140.73
5150101205	NO BREAK APC DE550G-LM S4B1410P08217	140.73
5150101206	NO BREAK APC DE550G-LM S4B1410P08236	140.73
5150101207	NO BREAK APC DE550G-LM S4B1410P08341	140.73



# COMISION ESTATAL DE LOS DERECHOS HUMANOS DE SINALOA

IA-RBCP-38

## RELACION DE BIENES QUE COMPONEN SU PATRIMONIO

DEL 1 DE ENERO AL 31 DE MARZO DE 2017

(CIFRAS EN PESOS)

Codigo	Descripción del Bien	Valor en libros
5150101208	NO BREAK APC DE550G-LM S4B1410P08423	140.73
5150101209	NO BREAK APC DE550G-LM S4B1410P08495	140.73
5150101210	NO BREAK APC DE550G-LM S4B1410P08514	140.73
5150101211	NO BREAK APC DE550G-LM S4B1410P08513	140.73
5150101212	NO BREAK APC DE550G-LM S4B1410P08510	140.73
5150101213	NO BREAK APC DE550G-LM S4B1410P08511	140.73
5150101214	NO BREAK APC DE550G-LM S4B1410P08519	140.73
5150101215	NO BREAK APC DE550G-LM S4B1410P08527	140.73
5150101216	NO BREAK APC DE550G-LM S4B1410P08536	140.73
5150101217	NO BREAK APC DE550G-LM S4B1410P08533	140.73
5150101218	NO BREAK APC DE550G-LM S4B1410P08534	140.73
5150101219	NO BREAK APC DE550G-LM S4B1410P08623	140.73
5150101220	NO BREAK APC DE550G-LM S4B1410P08631	140.73
5150101221	NO BREAK APC DE550G-LM S4B1410P08657	140.73
5150101222	NO BREAK APC DE550G-LM S4B1410P08656	140.73
5150101223	NO BREAK APC DE550G-LM S4B1410P08658	140.73
5150101224	NO BREAK APC DE550G-LM S4B1410P08666	140.73
5150101225	NO BREAK APC DE550G-LM S4B1410P08669	140.73
5150101226	NO BREAK APC DE550G-LM S4B1410P08662	140.73
5150101227	NO BREAK APC DE550G-LM S4B1410P08665	140.73
5150101228	NO BREAK APC DE550G-LM S4B1410P08681	140.73
5150101229	NO BREAK APC DE550G-LM S4B1410P13230	140.73
5150101230	NO BREAK APC DE550G-LM S4B1414P07320	140.73
5150101231	NO BREAK APC DE550G-LM S4B1414P07317	140.73
5150101232	NO BREAK APC DE550G-LM S4B1413P02509	140.73



# COMISION ESTATAL DE LOS DERECHOS HUMANOS DE SINALOA

IA-RBCP-38

## RELACION DE BIENES QUE COMPONEN SU PATRIMONIO

DEL 1 DE ENERO AL 31 DE MARZO DE 2017

(CIFRAS EN PESOS)

Codigo	Descripción del Bien	Valor en libros
5150101233	NO BREAK APC DE550G-LM S4B1413P02308	140.73
5150101234	NO BREAK APC DE550G-LM S4B1414P02965	140.73
5150101235	NO BREAK APC DE550G-LM S4B1414P02977	140.73
5150101236	NO BREAK APC BR1500G S4B1340P19558	467.36
5150101237	NO BREAK APC BR1500G S4B1413P46520	467.36
5150101238	CAMARA CANON POWERSHOT A2500	224.22
5150101239	RUTEADOR INALAMBRICO DRYTEK VIGOR 2920	546.96
5650101241	IPHONE 5 S 16GB SILVER IMEI 013887009283354	1,150.23
5410101243	AUTOMOVIL MARCA NISSAN MODELO 2015, TIIDA SEDAN DRIVE T/M AA COLOR BLANCO POLAR NO DE SERII	77,200.10
5110101244	CREDENZA EJECUTIVA C/PUERTAS Y CHAPA MAPLE/ALUM MOD ITALIA M135	3,140.90
5110101245	ARCHIVERO MELAMINA 4 GAVETAS MAPLE/ALUMINIO MODELO ITALIA M304	3,280.86
5110101246	SOPORTE ELIPTICO PARA MAMPARA 1.60 ALUMINIO MODELO ITALIA A399	645.62
5110101247	MAMPARA PISO 160 X 90 AZUL PROF/ALUMINIO MODELO ITALIA A160090AP	1,785.42
5110101248	MAMPARA PISO 160 X 90 AZUL PROF/ALUMINIO MODELO ITALIA A160090AP	1,761.90
5410101250	AUTOMOVIL MARCA NISSAN MODELO 2015 TIIDA SEDAN DRIVE COLOR BLANCO S-3N1CC1AS9FK204004	77,200.10
5150101251	IMPRESORA MULIFUNCIONAL MONOCROMATICA KYOCERA FS-3540 MFP	7,500.09
5110101252	MESA DE JUNTAS GERENCIAL ITALIA M118	2,219.82
5110101253	SILLA DE VISITA MIT C/ BRAZOS RESPALDO MALLA NEGRO ITALIA 706N	1,046.49
5110101254	SILLA DE VISITA MIT C/ BRAZOS RESPALDO MALLA NEGRO ITALIA 706N	1,046.49
5110101255	SILLA DE VISITA MIT C/ BRAZOS RESPALDO MALLA NEGRO ITALIA 706N	1,046.49
5110101256	SILLA DE VISITA MIT C/ BRAZOS RESPALDO MALLA NEGRO ITALIA 706N	1,046.49
5110101257	SILLA DE VISITA MIT C/ BRAZOS RESPALDO MALLA NEGRO ITALIA 706N	1,046.49
5110101258	SILLA DE VISITA MIT C/ BRAZOS RESPALDO MALLA NEGRO ITALIA 706N	1,046.49
5110101259	CARRO DE COMPUTO FORLI MAPLE /ALUMINIO ITALIA M641	1,061.00
5110101260	ARCHIVERO MELAMINA 4 GAVETAS MAPLE / ALUMINIO ITALIA M304	3,391.10



# COMISION ESTATAL DE LOS DERECHOS HUMANOS DE SINALOA

IA-RBCP-38

## RELACION DE BIENES QUE COMPONEN SU PATRIMONIO

DEL 1 DE ENERO AL 31 DE MARZO DE 2017

(CIFRAS EN PESOS)

Codigo	Descripción del Bien	Valor en libros
5110101261	ARCHIVERO MELAMINA 4 GAVETAS MAPLE / ALUMINIO ITALIA M304	3,391.10
5110101262	ARCHIVERO MELAMINA 4 GAVETAS MAPLE / ALUMINIO ITALIA M304	3,391.10
5110101263	ARCHIVERO MELAMINA 4 GAVETAS MAPLE / ALUMINIO ITALIA M304	3,391.10
5110101264	ARCHIVERO HORIZONTAL 2 GAVETAS MAPLE/ ALUMINIO ITALIA M642	2,833.01
5110101265	ARCHIVERO HORIZONTAL 2 GAVETAS MAPLE/ ALUMINIO ITALIA M642	2,833.01
5110101266	ARCHIVERO MELAMINA 4 GAVETAS MAPLE / ALUMINIO ITALIA M304	3,391.10
5110101267	ARCHIVERO MELAMINA 4 GAVETAS MAPLE / ALUMINIO ITALIA M304	3,391.10
5110101268	ARCHIVERO MELAMINA 4 GAVETAS MAPLE / ALUMINIO ITALIA M304	3,391.10
5110101269	SILLON EJECUTIVO FERRARA BAJO TELA NEGRO ITALIA N371N	1,570.76
5150101277	VIDEOCAMARA CANON VIXIA	1,370.06
5150101278	VIDEOPROYECTOR EPSON POWERLITE S18	1,787.53
5150101279	EQUIPO PORTATIL HP PAVILION 14-G030LA	1,702.68
5110101280	POSTE METALICO 220 CMS CAL 14 GRIS OFIK P220	66.67
5110101281	POSTE METALICO 220 CMS CAL 14 GRIS OFIK P220	66.67
5110101282	POSTE METALICO 220 CMS CAL 14 GRIS OFIK P220	66.67
5110101283	POSTE METALICO 220 CMS CAL 14 GRIS OFIK P220	66.67
5110101284	POSTE METALICO 220 CMS CAL 14 GRIS OFIK P220	66.67
5110101285	POSTE METALICO 220 CMS CAL 14 GRIS OFIK P220	66.67
5110101286	POSTE METALICO 220 CMS CAL 14 GRIS OFIK P220	66.67
5110101287	POSTE METALICO 220 CMS CAL 14 GRIS OFIK P220	66.67
5110101288	ENTREPAÑO METALICO 85X35 CMS CAL 22 GRIS OFIK E8530	70.23
5110101289	ENTREPAÑO METALICO 85X35 CMS CAL 22 GRIS OFIK E8530	70.23
5110101290	ENTREPAÑO METALICO 85X35 CMS CAL 22 GRIS OFIK E8530	45.03
5110101291	ENTREPAÑO METALICO 85X35 CMS CAL 22 GRIS OFIK E8530	25.20
5110101292	ENTREPAÑO METALICO 85X35 CMS CAL 22 GRIS OFIK E8530	70.23



# COMISION ESTATAL DE LOS DERECHOS HUMANOS DE SINALOA

IA-RBCP-38

## RELACION DE BIENES QUE COMPONEN SU PATRIMONIO

DEL 1 DE ENERO AL 31 DE MARZO DE 2017

(CIFRAS EN PESOS)

Codigo	Descripción del Bien	Valor en libros
5110101293	ENTREPAÑO METALICO 85X35 CMS CAL 22 GRIS OFIK E8530	70.23
5110101294	ENTREPAÑO METALICO 85X35 CMS CAL 22 GRIS OFIK E8530	70.23
5110101295	ENTREPAÑO METALICO 85X35 CMS CAL 22 GRIS OFIK E8530	70.23
5110101296	ENTREPAÑO METALICO 85X35 CMS CAL 22 GRIS OFIK E8530	70.23
5110101297	ENTREPAÑO METALICO 85X35 CMS CAL 22 GRIS OFIK E8530	70.23
5110101298	ENTREPAÑO METALICO 85X35 CMS CAL 22 GRIS OFIK E8530	70.23
5110101299	LIBRERO ESPECIAL C/5 ENTREPAÑOS MAPLE INNOVATTI	2,535.18
5150101300	IMPRESORA A COLOR KYOCER ECOSYS M6026	5,395.21
56500101301	APPLE IPHONE 6 SILVER 128GB	4,041.62
56500101302	SAMSUNG 3G SM-G355M	777.50
511001001304	EQUIPO MINISPLIT 2 TON	7,583.40
515001001306	VIDEOPROYECTOR EPSON POWERLITE	7,725.34
515001001307	EQUIPO DE COMPUTO ARMADO FACT 10359	8,772.50
511001001308	SILLA EJECUTIVA SPORT ERGO	2,682.82
515001001309	EQUIPO DE COMPUTO DESKTOP AIO HP 24-G02OLA	11,276.98
515001001310	MULTIFUNCIONAL 2135 S-BR663FH3HB	0.01
515001001311	EQUIPO DE COMPUTO DESKTOP AIO HP 24-602OLA	11,276.98
515001001312	MULTIFUNCIONAL 2135 S-CN65Q4B1Q1	0.01
511001001313	SILLA GERENTE PIEL IMITACION	1,505.76
511001001314	IMPRESORA LASER MONO SAMSUNG	1,038.67
515001001315	SERVIDOR XEONE5-1603 8GB,1TB K620,DVD, WIN 7/8 1 PRO	22,707.00
515001000009	EQUIPO HP AIO 20-R155A	7,249.23
515001000010	EQUIPO HP PAVILION AIO 22-B017LA	8,860.38
541001000001	AUTOMOVIL NISSAN PATHFINDER 2016	494,890.22
541001000002	AUTOMOVIL NISSAN SENTRA 2017	224,292.64



# COMISION ESTATAL DE LOS DERECHOS HUMANOS DE SINALOA

IA-RBCP-38

## RELACION DE BIENES QUE COMPONEN SU PATRIMONIO

DEL 1 DE ENERO AL 31 DE MARZO DE 2017

(CIFRAS EN PESOS)

Codigo	Descripción del Bien	Valor en libros
541001000003	AUTOMOVIL NISSAN SENTRA 2017	224,292.64
511001000006	SET DE MICROFONOS	3,415.30
511001000007	MEZCLADORA AMPLIFICADA STEREO 200 W	3,842.80
515001000011	IPAD AIR 2	11,125.02
515001000012	IMPRESORA OFFICE JET HP 7110 NEGRA	2,416.70
511001000008	DESPACHADOR DE AGUA WIRPOOL BLANCO	2,326.60
511001000009	SILLA EJECUTIVA IRON COLOR NEGRO	3,514.08
515001000013	COMPUTADORA HP PAVILION AIO 22-B017LA	9,165.88
511001000010	MICROONDAS LG MS1744SWM	2,136.56
511001000011	SILLON EJECUTIVO RESPALDO ALTO	2,666.89
511001000012	SILLON DE VISITANTE EN PIEL NEGRA	2,666.89
511001000013	SILLON DE VISITA EN PIEL NEGRO BASE DE TRINEO	2,666.89
511001000014	SILLON DE VISITA EN PIEL NEGRO BASE DE TRINEO	2,666.89
511001000015	SILLON DE VISITA EN PIEL NEGRO BASE DE TRINEO	2,666.89
515001000014	COMPUTADORA HP PAVILION AIO 22-B017LA	9,471.40
515001000015	EQUIPO HP PAVILLON AIO MOD-22-B017LA S-8CC6251FFY	9,471.42
515001000016	EQUIPO LAPTOP HP 14-AM00PLA S-5CG6314G67	8,610.25
515001000017	EQUIPO LAPTOP HP PAVILLION 14-AV005LA S-5CD63033F6	12,915.87
541001000004	CAMIONETA NISSAN NP300 DOBLE CAB. PAQ. DE SEG. COLOR PLATA	242,909.35
515001000018	COMPUTADORA HP AIO 20-C019 LA SERIAL:8CC6371C9Y COLOR BLANCO	7,110.26
515001000019	COMPUTADORA HP AIO 20-C019 LA SERIAL:8CC6371CCG COLOR BLANCO	7,110.26
515001000020	COMPUTADORA HP AIO 20-C019 LA SERIAL:8CC637150G COLOR BLANCO	7,110.26
515001000021	COMPUTADORA HP AIO 20-C019 LA SERIAL:8CC6371CR3 COLOR BLANCO	7,110.26
515001000022	IMPRESORA COLOR NEGRO	4,464.19
511001101304	SILLA EJECUTIVA SPORT COLOR NEGRO/GRIS	2,825.26



# COMISION ESTATAL DE LOS DERECHOS HUMANOS DE SINALOA

IA-RBCP-38

## RELACION DE BIENES QUE COMPONEN SU PATRIMONIO

DEL 1 DE ENERO AL 31 DE MARZO DE 2017

(CIFRAS EN PESOS)

Codigo	Descripción del Bien	Valor en libros
515001001316	WORKSTATION HP Z240 MT XEON E3-1225V5 3.3GHZ/8GB/1TB/HD GRAPHICS P530	27,879.00
581000000001	LOTE DE TERRENO URBANO MARGEN IZQ. RIO CULIACAN	3,600,000.00
		<b>6,027,573.75</b>

Bajo protesta de decir verdad declaramos que los Estados Financieros y sus Notas, son razonablemente correctos y son responsabilidad del emisor

Mtro. José Carlos Álvarez Ortega

Lic. Daniela Verdugo Mejía

LC. Mónica Bernal Gutiérrez

\_\_\_\_\_  
Presidente

\_\_\_\_\_  
Coordinadora Administrativa

\_\_\_\_\_  
Supervisora Contable

**Relación de Bienes Inmuebles que Componen el Patrimonio**

Cuenta Pública 2017

(Pesos)

Ente Público: COMISION ESTATAL DE LOS DERECHOS HUMANOS DE SINALOA

Codigo	Descripción del Bien Inmueble	Valor en libros
1	LOTE DE TERRENO URBANO MARGEN IZQ. RIO CULIACAN	3,600,000.00

\_\_\_\_\_  
ENCARGADO DE ACTIVOS FIJOS

\_\_\_\_\_  
VO. BO.

\_\_\_\_\_  
RESPONSABLE

**COMISION ESTATAL DE LOS DERECHOS HUMANOS DE SINALOA**  
**RELACIÓN DE CUENTAS BANCARIAS PRODUCTIVAS ESPECIFICAS**  
**AL 31 DE MARZO DE 2017**

IA-RCBP-37

Fondo, Programa o Conveio	Datos de la Cuenta Bancaria	
	Institución Bancaria	Número de Cuenta

Relación de Esquemas Bursátiles y de Coberturas Financieras

*La Comisión no cuenta con esquemas bursátiles o de coberturas financieras.*

---

**COMISION ESTATAL DE LOS DERECHOS HUMANOS DE SINALOA**  
**CONCILIACIÓN ENTRE LOS EGRESOS PRESUPUESTARIOS Y LOS GASTOS CONTABLES**  
**DEL 1 DE ENERO AL 31 DE MARZO DE 2017**

<b>1. Total de egresos (presupuestarios)</b>		<b>5,738,434.36</b>
--	--	---------------------

<b>2. Menos egresos presupuestarios no contables</b>		<b>30,728.00</b>
Mobiliario y equipo de administración	30,728.00	
Mobiliario y equipo educacional y recreativo	0.00	
Equipo e instrumental médico y de laboratorio	0.00	
Vehículos y equipo de transporte	0.00	
Equipo de defensa y seguridad	0.00	
Maquinaria, otros equipos y herramientas	0.00	
Activos biológicos	0.00	
Bienes inmuebles	0.00	
Activos intangibles	0.00	
Obra pública en bienes propios	0.00	
Acciones y participaciones de capital	0.00	
Compra de títulos y valores	0.00	
Inversiones en fideicomisos, mandatos y otros análogos	0.00	
Provisiones para contingencias y otras erogaciones especiales	0.00	
Amortización de la deuda pública	0.00	
Adeudos de ejercicios fiscales anteriores (adefas)	0.00	
Otros Egresos Presupuestales No Contables		

<b>3. Más gastos contables no presupuestales</b>		<b>45,005.76</b>
Estimaciones, Depreciaciones, Deterioros, Obsolescencia y Amortiz	45,005.76	
Provisiones	0.00	
Disminución de Inventarios	0.00	
Aumento por Insuficiencia de Estimaciones por Pérdida o Deterioro	0.00	
Aumento por Insuficiencia de Provisiones	0.00	
Otros Gastos	0.00	
Otros Gastos Contables No Presupuestales	0.00	

<b>Total de Gasto Contable (4 = 1 - 2 + 3)</b>		<b>5,752,712.12</b>
--	--	---------------------

Mtro. José Carlos Álvarez Ortega

Lic. Daniela Verdugo Mejía

LC. Mónica Bernal Gutiérrez

\_\_\_\_\_  
 Presidente

\_\_\_\_\_  
 Coordinadora Administrativa

\_\_\_\_\_  
 Supervisora Contable

**COMISION ESTATAL DE LOS DERECHOS HUMANOS DE SINALOA**  
**CONCILIACIÓN ENTRE LOS INGRESOS PRESUPUESTARIOS Y CONTABLES**  
**DEL 1 DE ENERO AL 31 DE MARZO DE 2017**

<b>1. Ingresos Presupuestarios</b>		<b>6,336,604.00</b>
------------------------------------	--	---------------------

<b>2. Más Ingresos contables no presupuestarios</b>		<b>65.69</b>
Incremento por Variación de Inventarios	0.00	
Disminución del Exceso de Estimaciones por Pérdida o Deterioro u	0.00	
Disminución del Exceso de Provisiones	0.00	
Otros Ingresos y Beneficios Varios	65.69	
Otros Ingresos contables no presupuestarios	0.00	

<b>3. Menos Ingresos presupuestarios no contables</b>		<b>0.00</b>
Productos de capital	0.00	
Aprovechamientos de capital	0.00	
Ingresos derivados de financiamientos	0.00	
Otros ingresos presupuestarios no contables	0.00	

<b>Ingresos Contables (4 = 1 + 2 - 3)</b>		<b>6,336,669.69</b>
---	--	---------------------

Mtro. José Carlos Álvarez Ortega

Lic, Daniela Verdugo Mejía

LC. Mónica Bernal Gutiérrez

\_\_\_\_\_  
 Presidente

\_\_\_\_\_  
 Coordinadora Administrativa

\_\_\_\_\_  
 Supervisora Contable

# COMISION ESTATAL DE LOS DERECHOS HUMANOS DE SINALOA

RUPERTO L. PALIZA #566, CULIACAN, SINALOA.. CED-930407-MP4

## NOTAS DE MEMORIA A 31 DE MARZO DE 2017

---

### CUENTAS DE ORDEN DEUDORAS

8110	Ley de Ingresos Estimada	25,280,736.00
8130	Modificaciones a la Ley de Ingresos Estimada	42.74
8220	Presupuesto de Egresos por Ejercer	20,417,141.70
8240	Presupuesto de Egresos Comprometido	35,000.00
8250	Presupuesto de Egresos Devengado	9,628.40
8270	Presupuesto de Egresos Pagado	5,728,805.96

**TOTAL** 51,471,354.80

### CUENTAS DE ORDEN ACREEDORAS

8120	Ley de Ingresos por Ejecutar	18,944,174.74
8150	Ley de Ingresos Recaudada	6,336,604.00
8210	Presupuesto de Egresos Aprobado	26,190,510.37
8230	Modificaciones al Presupuesto de Egresos Aprobado	65.69

**TOTAL** 51,471,354.80

---

Mtro. José Carlos Álvarez Ortega

Presidente

Lic. Daniela Verdugo Mejía

Coordinadora Administrativa

LC. Mónica Bernal Gutiérrez

Supervisora Contable



**LEY DE DISCIPLINA FINANCIERA**  
COMISION ESTATAL DE LOS  
DERECHOS HUMANOS  
SINALOA

Cuenta Pública  
Comisión Estatal de Derechos Humanos **2017**

COMISION ESTATAL DE LOS DERECHOS HUMANOS DE SINALOA

Estado de Situación Financiera Detallado - LDF

AL 31 DE DICIEMBRE DE 2016 Y AL 31 DE MARZO DE 2017

(Pesos)

Concepto (c)	2017 (d)	31 de diciembre de 2016 (e)	Concepto (c)	2017 (d)	31 de diciembre de 2016 (e)
<b>ACTIVO</b>	<b>20,915,717.40</b>	<b>18,785,192.02</b>	<b>PASIVO</b>	<b>274,647.74</b>	<b>281,780.18</b>
<b>Activo Circulante</b>	<b>8,979,082.28</b>	<b>8,113,612.24</b>	<b>Pasivo Circulante</b>	<b>274,647.74</b>	<b>281,780.18</b>
a. Efectivo y Equivalentes (a=a1+a2+a3+a4+a5+a6+a7)	1,787,076.93	2,050,980.06	a. Cuentas por Pagar a Corto Plazo (a=a1+a2+a3+a4+a5+a6+a7+a8+a9)	274,647.74	281,780.18
a1) Efectivo	17,000.00	14,500.00	a1) Servicios Personales por Pagar a Corto Plazo	0.00	0.00
a2) Bancos/Tesorería	1,770,076.93	2,036,480.06	a2) Proveedores por Pagar a Corto Plazo	13,154.81	58,538.70
a3) Bancos/Dependencias y Otros	0.00	0.00	a3) Contratistas por Obras Públicas por Pagar a Corto Plazo	0.00	0.00
a4) Inversiones Temporales (Hasta 3 meses)	0.00	0.00	a4) Participaciones y Aportaciones por Pagar a Corto Plazo	0.00	0.00
a5) Fondos con Afectación Específica	0.00	0.00	a5) Transferencias Otorgadas por Pagar a Corto Plazo	0.00	0.00
a6) Depósitos de Fondos de Terceros en Garantía y/o Administración	0.00	0.00	a6) Intereses, Comisiones y Otros Gastos de la Deuda Pública por Pagar a Corto Plazo	0.00	0.00
a7) Otros Efectivos y Equivalentes	0.00	0.00	a7) Retenciones y Contribuciones por Pagar a Corto Plazo	244,515.02	219,940.92
b. Derechos a Recibir Efectivo o Equivalentes (b=b1+b2+b3+b4+b5+b6+b7)	7,191,620.89	6,059,736.03	a8) Devoluciones de la Ley de Ingresos por Pagar a Corto Plazo	0.00	0.00
b1) Inversiones Financieras de Corto Plazo	0.00	0.00	a9) Otras Cuentas por Pagar a Corto Plazo	16,977.91	3,300.56
b2) Cuentas por Cobrar a Corto Plazo	7,153,502.53	6,038,106.03	b. Documentos por Pagar a Corto Plazo (b=b1+b2+b3)	0.00	0.00
b3) Deudores Diversos por Cobrar a Corto Plazo	35,188.22	18,723.69	b1) Documentos Comerciales por Pagar a Corto Plazo	0.00	0.00
b4) Ingresos por Recuperar a Corto Plazo	0.00	0.00	b2) Documentos con Contratistas por Obras Públicas por Pagar a Corto Plazo	0.00	0.00
b5) Deudores por Anticipos de la Tesorería a Corto Plazo	0.00	0.00	b3) Otros Documentos por Pagar a Corto Plazo	0.00	0.00
b6) Préstamos Otorgados a Corto Plazo	0.00	0.00	c. Porción a Corto Plazo de la Deuda Pública a Largo Plazo (c=c1+c2)	0.00	0.00
b7) Otros Derechos a Recibir Efectivo o Equivalentes a Corto Plazo	2,930.14	2,906.31	c1) Porción a Corto Plazo de la Deuda Pública	0.00	0.00
c. Derechos a Recibir Bienes o Servicios (c=c1+c2+c3+c4+c5)	384.46	2,896.15	c2) Porción a Corto Plazo de Arrendamiento Financiero	0.00	0.00
c1) Anticipo a Proveedores por Adquisición de Bienes y Prestación de Servicios a Corto Plazo	384.46	2,896.15	d. Títulos y Valores a Corto Plazo	0.00	0.00
c2) Anticipo a Proveedores por Adquisición de Bienes Inmuebles y Muebles a Corto Plazo	0.00	0.00	e. Pasivos Diferidos a Corto Plazo (e=e1+e2+e3)	0.00	0.00
c3) Anticipo a Proveedores por Adquisición de Bienes Intangibles a Corto Plazo	0.00	0.00	e1) Ingresos Cobrados por Adelantado a Corto Plazo	0.00	0.00
c4) Anticipo a Contratistas por Obras Públicas a Corto Plazo	0.00	0.00	e2) Intereses Cobrados por Adelantado a Corto Plazo	0.00	0.00
c5) Otros Derechos a Recibir Bienes o Servicios a Corto Plazo	0.00	0.00	e3) Otros Pasivos Diferidos a Corto Plazo	0.00	0.00
d. Inventarios (d=d1+d2+d3+d4+d5)	0.00	0.00	f. Fondos y Bienes de Terceros en Garantía y/o Administración a Corto Plazo (f=f1+f2+f3+f4+f5+f6)	0.00	0.00
d1) Inventario de Mercancías para Venta	0.00	0.00	f1) Fondos en Garantía a Corto Plazo	0.00	0.00
d2) Inventario de Mercancías Terminadas	0.00	0.00	f2) Fondos en Administración a Corto Plazo	0.00	0.00
d3) Inventario de Mercancías en Proceso de Elaboración	0.00	0.00	f3) Fondos Contingentes a Corto Plazo	0.00	0.00
d4) Inventario de Materias Primas, Materiales y Suministros para Producción	0.00	0.00	f4) Fondos de Fideicomisos, Mandatos y Contratos Análogos a Corto Plazo	0.00	0.00
d5) Bienes en Tránsito	0.00	0.00	f5) Otros Fondos de Terceros en Garantía y/o Administración a Corto Plazo	0.00	0.00
e. Almacenes	0.00	0.00	f6) Valores y Bienes en Garantía a Corto Plazo	0.00	0.00
f. Estimación por Pérdida o Deterioro de Activos Circulantes (f=f1+f2)	0.00	0.00	g. Provisiones a Corto Plazo (g=g1+g2+g3)	0.00	0.00
f1) Estimaciones para Cuentas Incobrables por Derechos a Recibir Efectivo o Equivalentes	0.00	0.00	g1) Provisión para Demandas y Juicios a Corto Plazo	0.00	0.00
f2) Estimación por Deterioro de Inventarios	0.00	0.00	g2) Provisión para Contingencias a Corto Plazo	0.00	0.00
g. Otros Activos Circulantes (g=g1+g2+g3+g4)	0.00	0.00	g3) Otras Provisiones a Corto Plazo	0.00	0.00
g1) Valores en Garantía	0.00	0.00	h. Otros Pasivos a Corto Plazo (h=h1+h2+h3)	0.00	0.00
g2) Bienes en Garantía (excluye depósitos de fondos)	0.00	0.00	h1) Ingresos por Clasificar	0.00	0.00
g3) Bienes Derivados de Embargos, Decomisos, Aseguramientos y Dación en Pago	0.00	0.00	h2) Recaudación por Participar	0.00	0.00
g4) Adquisición con Fondos de Terceros	0.00	0.00	h3) Otros Pasivos Circulantes	0.00	0.00
<b>IA. Total de Activos Circulantes (IA = a + b + c + d + e + f + g)</b>	<b>8,979,082.28</b>	<b>8,113,612.24</b>	<b>IIA. Total de Pasivos Circulantes (IIA = a + b + c + d + e + f + g + h)</b>	<b>274,647.74</b>	<b>281,780.18</b>
<b>Activo No Circulante</b>	<b>11,936,635.12</b>	<b>10,671,579.78</b>	<b>Pasivo No Circulante</b>	<b>0.00</b>	<b>0.00</b>

COMISION ESTATAL DE LOS DERECHOS HUMANOS DE SINALOA  
 Estado de Situación Financiera Detallado - LDF  
 AL 31 DE DICIEMBRE DE 2016 Y AL 31 DE MARZO DE 2017  
 (Pesos)

Concepto (c)	2017 (d)	31 de diciembre de 2016 (e)	Concepto (c)	2017 (d)	31 de diciembre de 2016 (e)
a. Inversiones Financieras a Largo Plazo	0.00	0.00	a. Cuentas por Pagar a Largo Plazo	0.00	0.00
b. Derechos a Recibir Efectivo o Equivalentes a Largo Plazo	0.00	0.00	b. Documentos por Pagar a Largo Plazo	0.00	0.00
c. Bienes Inmuebles, Infraestructura y Construcciones en Proceso	3,600,000.00	3,600,000.00	c. Deuda Pública a Largo Plazo	0.00	0.00
d. Bienes Muebles	7,206,675.38	6,693,172.00	d. Pasivos Diferidos a Largo Plazo	0.00	0.00
e. Activos Intangibles	0.00	0.00	e. Fondos y Bienes de Terceros en Garantía y/o en Administración a Largo Plazo	0.00	0.00
f. Depreciación, Deterioro y Amortización Acumulada de Bienes	4,493,571.18	5,243,623.14	f. Provisiones a Largo Plazo	0.00	0.00
g. Activos Diferidos	75,268.76	73,768.76			
h. Estimación por Pérdida o Deterioro de Activos no Circulantes	0.00	0.00	<b>II.B. Total de Pasivos No Circulantes (IIB = a + b + c + d + e + f)</b>	0.00	0.00
i. Otros Activos no Circulantes	0.00	0.00			
<b>IB. Total de Activos No Circulantes (IB = a + b + c + d + e + f + g + h + i)</b>	<b>11,936,635.12</b>	<b>10,671,579.78</b>	<b>II. Total del Pasivo (II = IIA + IIB)</b>	274,647.74	281,780.18
			<b>HACIENDA PÚBLICA/PATRIMONIO</b>	20,641,069.66	18,503,411.84
<b>I. Total del Activo (I = IA + IB)</b>	<b>20,915,717.40</b>	<b>18,785,192.02</b>	<b>IIIA. Hacienda Pública/Patrimonio Contribuido (IIIA = a + b + c)</b>	0.00	0.00
			a. Aportaciones	0.00	0.00
			b. Donaciones de Capital	0.00	0.00
			c. Actualización de la Hacienda Pública/Patrimonio	0.00	0.00
			<b>IIIB. Hacienda Pública/Patrimonio Generado (IIIB = a + b + c + d + e)</b>	20,641,069.66	18,503,411.84
			a. Resultados del Ejercicio (Ahorro/ Desahorro)	6,132,219.73	5,338,379.65
			b. Resultados de Ejercicios Anteriores	14,508,849.93	13,165,032.19
			c. Revalúos	0.00	0.00
			d. Reservas	0.00	0.00
			e. Rectificaciones de Resultados de Ejercicios Anteriores	0.00	0.00
			<b>IIIC. Exceso o Insuficiencia en la Actualización de la Hacienda Pública/Patrimonio (IIIC=a+b)</b>	0.00	0.00
			a. Resultado por Posición Monetaria	0.00	0.00
			b. Resultado por Tenencia de Activos no Monetarios	0.00	0.00
			<b>III. Total Hacienda Pública/Patrimonio (III = IIIA + IIIB + IIIC)</b>	20,641,069.66	18,503,411.84
			<b>IV. Total del Pasivo y Hacienda Pública/Patrimonio (IV = II + III)</b>	20,915,717.40	18,785,192.02

COMISION ESTATAL DE LOS DERECHOS HUMANOS DE SINALOA

Informe Analítico de la Deuda Pública y Otros Pasivos - LDF

DEL 1 DE ENERO AL 31 DE MARZO DE 2017

(Pesos)

Denominación de la Deuda Pública y Otros Pasivos	Saldo al 31 de diciembre de 2016	Disposiciones del Periodo	Amortizaciones del Periodo	Revaluaciones, Reclasificaciones y Otros Ajustes	Saldo Final del Periodo	Pago de Intereses del Periodo	Pago de Comisiones y demás costos asociados durante el Periodo
(c)	(d)	(e)	(f)	(g)	h=d+e-f+g	(i)	(j)
<b>1. Deuda Pública (1=A+B)</b>	<b>0.00</b>	<b>0.00</b>	<b>0.00</b>	<b>0.00</b>	<b>0.00</b>	<b>0.00</b>	<b>0.00</b>
<b>A. Corto Plazo (A=a1+a2+a3)</b>	<b>0.00</b>	<b>0.00</b>	<b>0.00</b>	<b>0.00</b>	<b>0.00</b>	<b>0.00</b>	<b>0.00</b>
a1) Instituciones de Crédito	0.00	0.00	0.00	0.00	0.00	0.00	0.00
a2) Títulos y Valores	0.00	0.00	0.00	0.00	0.00	0.00	0.00
a3) Arrendamientos Financieros	0.00	0.00	0.00	0.00	0.00	0.00	0.00
<b>B. Largo Plazo (B=b1+b2+b3)</b>	<b>0.00</b>	<b>0.00</b>	<b>0.00</b>	<b>0.00</b>	<b>0.00</b>	<b>0.00</b>	<b>0.00</b>
b1) Instituciones de Crédito	0.00	0.00	0.00	0.00	0.00	0.00	0.00
b2) Títulos y Valores	0.00	0.00	0.00	0.00	0.00	0.00	0.00
b3) Arrendamientos Financieros	0.00	0.00	0.00	0.00	0.00	0.00	0.00
<b>2. Otros Pasivos</b>	<b>613,953.61</b>				<b>274,647.74</b>		
<b>3. Total de la Deuda Pública y Otros Pasivos (3=1+2)</b>	<b>613,953.61</b>	<b>0.00</b>	<b>0.00</b>	<b>0.00</b>	<b>274,647.74</b>	<b>0.00</b>	<b>0.00</b>
<b>4. Deuda Contingente 1 (informativo)</b>							
A. Deuda Contingente 1							
B. Deuda Contingente 2							
C. Deuda Contingente XX							
<b>5. Valor de Instrumentos Bono Cupón Cero 2 (Informativo)</b>							
A. Instrumento Bono Cupón Cero 1							
B. Instrumento Bono Cupón Cero 2							
C. Instrumento Bono Cupón Cero XX							

Obligaciones a Corto Plazo	Monto Contratado	Plazo Pactado	Tasa de Interés	Comisiones y Costos Relacionados y Otros Ajustes	Tasa Efectiva
(k)	(l)	(m)	(n)	(o)	(p)
<b>6. Obligaciones a Corto Plazo (Informativo)</b>					
A. Crédito 1					
B. Crédito 2					
C. Crédito XX					

COMISION ESTATAL DE LOS DERECHOS HUMANOS DE SINALOA

Informe Analítico de Obligaciones Diferentes de Financiamientos - LDF

DEL 1 DE ENERO AL 31 DE MARZO DE 2017

(Pesos)

Denominación de las Obligaciones Diferentes de Financiamiento	Fecha del Contrato	Fecha de inicio de operación del proyecto	Fecha de vencimiento	Monto de la inversión pactado	Plazo pactado	Monto promedio mensual del pago de la contraprestación	Monto promedio mensual del pago de la contraprestación correspondiente al pago de inversión	Monto pagado de la inversión al 31 de Marzo de 2017	Monto pagado de la inversión actualizado al 31 de Marzo de 2017	Saldo pendiente por pagar de la inversión al 31 de Marzo de 2017
(c)	(d)	(e)	(f)	(g)	(h)	(i)	(j)	(k)	(l)	(m = g - l)
<b>A. Asociaciones Público Privadas (APP's) (A=a+b+c+d)</b>										
a) APP 1										
b) APP 2										
c) APP 3										
d) APP XX										
<b>B. Otros Instrumentos (B=a+b+c+d)</b>										
a) Otro Instrumento 1										
b) Otro Instrumento 2										
c) Otro Instrumento 3										
d) Otro Instrumento XX										
<b>C. Total de Obligaciones Diferentes de Financiamiento (C=A+B)</b>										

**COMISION ESTATAL DE LOS DERECHOS HUMANOS DE SINALOA**  
**Balance Presupuestario - LDF**  
**DEL 1 DE ENERO AL 31 DE MARZO DE 2017**  
**(Pesos)**

Concepto (c)	Estimado / Aprobado	Devengado	Pagado
<b>A. Ingresos Totales (A = A1+A2+A3)</b>	<b>25,280,736.00</b>	<b>6,336,604.00</b>	<b>6,336,604.00</b>
A1. Ingresos de Libre Disposición	25,280,736.00	6,336,604.00	6,336,604.00
A2. Transferencias Federales Etiquetadas	0.00	0.00	0.00
A3. Financiamiento Neto	0.00	0.00	0.00
<b>B. Egresos Presupuestarios1 (B = B1+B2)</b>	<b>26,190,510.37</b>	<b>5,732,752.64</b>	<b>5,723,124.24</b>
B1. Gasto No Etiquetado (sin incluir Amortización de la Deuda Pública)	26,190,510.37	5,732,752.64	5,723,124.24
B2. Gasto Etiquetado (sin incluir Amortización de la Deuda Pública)	0.00	0.00	0.00
<b>C. Remanentes del Ejercicio Anterior ( C = C1 + C2 )</b>		<b>0.00</b>	<b>0.00</b>
C1. Remanentes de Ingresos de Libre Disposición aplicados en el periodo		0.00	0.00
C2. Remanentes de Transferencias Federales Etiquetadas aplicados en el periodo		0.00	0.00
<b>I. Balance Presupuestario (I = A – B + C)</b>	<b>-909,774.37</b>	<b>603,851.36</b>	<b>613,479.76</b>
<b>II. Balance Presupuestario sin Financiamiento Neto (II = I - A3)</b>	<b>-909,774.37</b>	<b>603,851.36</b>	<b>613,479.76</b>
<b>III. Balance Presupuestario sin Financiamiento Neto y sin Remanentes del Ejercicio Anterior (III= II - C)</b>	<b>-909,774.37</b>	<b>603,851.36</b>	<b>613,479.76</b>

Concepto	Aprobado	Devengado	Pagado
<b>E. Intereses, Comisiones y Gastos de la Deuda (E = E1+E2)</b>	<b>0.00</b>	<b>0.00</b>	<b>0.00</b>
E1. Intereses, Comisiones y Gastos de la Deuda con Gasto No Etiquetado	0.00	0.00	0.00
E2. Intereses, Comisiones y Gastos de la Deuda con Gasto Etiquetado	0.00	0.00	0.00
<b>IV. Balance Primario (IV = III + E)</b>	<b>-909,774.37</b>	<b>603,851.36</b>	<b>613,479.76</b>

Concepto (c)	Estimado / Aprobado	Devengado	Pagado
<b>F. Financiamiento (F = F1 + F2)</b>	<b>0.00</b>	<b>0.00</b>	<b>0.00</b>
F1. Financiamiento con Fuente de Pago de Ingresos de Libre Disposición	0.00	0.00	0.00
F2. Financiamiento con Fuente de Pago de Transferencias Federales Etiquetadas	0.00	0.00	0.00
<b>G. Amortización de la Deuda (G = G1 + G2)</b>	<b>0.00</b>	<b>0.00</b>	<b>0.00</b>
G1. Amortización de la Deuda Pública con Gasto No Etiquetado	0.00	0.00	0.00
G2. Amortización de la Deuda Pública con Gasto Etiquetado	0.00	0.00	0.00
A3. Financiamiento Neto (A3 = F – G )	0.00	0.00	0.00

Concepto (c)	Estimado / Aprobado	Devengado	Pagado
A1. Ingresos de Libre Disposición	25,280,736.00	6,336,604.00	6,336,604.00
A3.1 Financiamiento Neto con Fuente de Pago de Ingresos de Libre Disposición (A3.1 = F1 – G1)	0.00	0.00	0.00
F1. Financiamiento con Fuente de Pago de Ingresos de Libre Disposición	0.00	0.00	0.00
G1. Amortización de la Deuda Pública con Gasto No Etiquetado	0.00	0.00	0.00
B1. Gasto No Etiquetado (sin incluir Amortización de la Deuda Pública)	26,190,510.37	5,732,752.64	5,723,124.24
C1. Remanentes de Ingresos de Libre Disposición aplicados en el periodo		0.00	0.00
<b>V. Balance Presupuestario de Recursos Disponibles (V = A1 + A3.1 – B 1 + C1)</b>	<b>-909,774.37</b>	<b>603,851.36</b>	<b>613,479.76</b>
<b>VI. Balance Presupuestario de Recursos Disponibles sin Financiamiento Neto (VI = V – A3.1)</b>	<b>-909,774.37</b>	<b>603,851.36</b>	<b>613,479.76</b>

Concepto (c)	Estimado / Aprobado	Devengado	Pagado
A2. Transferencias Federales Etiquetadas	0.00	0.00	0.00
A3.2 Financiamiento Neto con Fuente de Pago de Transferencias Federales Etiquetadas (A3.2 = F2 – G2)	0.00	0.00	0.00
F2. Financiamiento con Fuente de Pago de Transferencias Federales Etiquetadas	0.00	0.00	0.00
G2. Amortización de la Deuda Pública con Gasto Etiquetado	0.00	0.00	0.00
B2. Gasto Etiquetado (sin incluir Amortización de la Deuda Pública)	0.00	0.00	0.00
C2. Remanentes de Transferencias Federales Etiquetadas aplicados en el periodo		0.00	0.00
<b>VII. Balance Presupuestario de Recursos Etiquetados (VII = A2 + A3.2 – B2 + C2)</b>	<b>0.00</b>	<b>0.00</b>	<b>0.00</b>
<b>VIII. Balance Presupuestario de Recursos Etiquetados sin Financiamiento Neto (VIII = VII – A3.2)</b>	<b>0.00</b>	<b>0.00</b>	<b>0.00</b>









COMISION ESTATAL DE LOS DERECHOS HUMANOS DE SINALOA

Estado Analítico del Ejercicio del Presupuesto de Egresos Detallado - LDF

Clasificación por Objeto del Gasto (Capítulo y Concepto)

DEL 1 DE ENERO AL 31 DE MARZO DE 2017

(Pesos)

Concepto (c)	Egresos					Subejercicio (e)
	Aprobado (d)	Ampliaciones/ Reducciones	Modificado	Devengado	Pagado	
b6) Combustibles, Lubricantes y Aditivos	0.00	0.00	0.00	0.00	0.00	0.00
b7) Vestuario, Blancos, Prendas de Protección y Artículos Deportivos	0.00	0.00	0.00	0.00	0.00	0.00
b8) Materiales y Suministros Para Seguridad	0.00	0.00	0.00	0.00	0.00	0.00
b9) Herramientas, Refacciones y Accesorios Menores	0.00	0.00	0.00	0.00	0.00	0.00
C. Servicios Generales (C=c1+c2+c3+c4+c5+c6+c7+c8+c9)	0.00	0.00	0.00	0.00	0.00	0.00
c1) Servicios Básicos	0.00	0.00	0.00	0.00	0.00	0.00
c2) Servicios de Arrendamiento	0.00	0.00	0.00	0.00	0.00	0.00
c3) Servicios Profesionales, Científicos, Técnicos y Otros Servicios	0.00	0.00	0.00	0.00	0.00	0.00
c4) Servicios Financieros, Bancarios y Comerciales	0.00	0.00	0.00	0.00	0.00	0.00
c5) Servicios de Instalación, Reparación, Mantenimiento y Conservación	0.00	0.00	0.00	0.00	0.00	0.00
c6) Servicios de Comunicación Social y Publicidad	0.00	0.00	0.00	0.00	0.00	0.00
c7) Servicios de Traslado y Viáticos	0.00	0.00	0.00	0.00	0.00	0.00
c8) Servicios Oficiales	0.00	0.00	0.00	0.00	0.00	0.00
c9) Otros Servicios Generales	0.00	0.00	0.00	0.00	0.00	0.00
D. Transferencias, Asignaciones, Subsidios y Otras Ayudas (D=d1+d2+d3+d4+d5+d6+d7+d8+d9)	0.00	0.00	0.00	0.00	0.00	0.00
d1) Transferencias Internas y Asignaciones al Sector Público	0.00	0.00	0.00	0.00	0.00	0.00
d2) Transferencias al Resto del Sector Público	0.00	0.00	0.00	0.00	0.00	0.00
d3) Subsidios y Subvenciones	0.00	0.00	0.00	0.00	0.00	0.00
d4) Ayudas Sociales	0.00	0.00	0.00	0.00	0.00	0.00
d5) Pensiones y Jubilaciones	0.00	0.00	0.00	0.00	0.00	0.00
d6) Transferencias a Fideicomisos, Mandatos y Otros Análogos	0.00	0.00	0.00	0.00	0.00	0.00
d7) Transferencias a la Seguridad Social	0.00	0.00	0.00	0.00	0.00	0.00
d8) Donativos	0.00	0.00	0.00	0.00	0.00	0.00
d9) Transferencias al Exterior	0.00	0.00	0.00	0.00	0.00	0.00
E. Bienes Muebles, Inmuebles e Intangibles (E=e1+e2+e3+e4+e5+e6+e7+e8+e9)	0.00	0.00	0.00	0.00	0.00	0.00
e1) Mobiliario y Equipo de Administración	0.00	0.00	0.00	0.00	0.00	0.00
e2) Mobiliario y Equipo Educativo y Recreativo	0.00	0.00	0.00	0.00	0.00	0.00
e3) Equipo e Instrumental Médico y de Laboratorio	0.00	0.00	0.00	0.00	0.00	0.00
e4) Vehículos y Equipo de Transporte	0.00	0.00	0.00	0.00	0.00	0.00
e5) Equipo de Defensa y Seguridad	0.00	0.00	0.00	0.00	0.00	0.00
e6) Maquinaria, Otros Equipos y Herramientas	0.00	0.00	0.00	0.00	0.00	0.00
e7) Activos Biológicos	0.00	0.00	0.00	0.00	0.00	0.00
e8) Bienes Inmuebles	0.00	0.00	0.00	0.00	0.00	0.00
e9) Activos Intangibles	0.00	0.00	0.00	0.00	0.00	0.00
F. Inversión Pública (F=f1+f2+f3)	0.00	0.00	0.00	0.00	0.00	0.00
f1) Obra Pública en Bienes de Dominio Público	0.00	0.00	0.00	0.00	0.00	0.00
f2) Obra Pública en Bienes Propios	0.00	0.00	0.00	0.00	0.00	0.00
f3) Proyectos Productivos y Acciones de Fomento	0.00	0.00	0.00	0.00	0.00	0.00
G. Inversiones Financieras y Otras Provisiones (G=g1+g2+g3+g4+g5+g6+g7)	0.00	0.00	0.00	0.00	0.00	0.00
g1) Inversiones Para el Fomento de Actividades Productivas	0.00	0.00	0.00	0.00	0.00	0.00
g2) Acciones y Participaciones de Capital	0.00	0.00	0.00	0.00	0.00	0.00
g3) Compra de Títulos y Valores	0.00	0.00	0.00	0.00	0.00	0.00
g4) Concesión de Préstamos	0.00	0.00	0.00	0.00	0.00	0.00
g5) Inversiones en Fideicomisos, Mandatos y Otros Análogos	0.00	0.00	0.00	0.00	0.00	0.00
Fideicomiso de Desastres Naturales (Informativo)						

COMISION ESTATAL DE LOS DERECHOS HUMANOS DE SINALOA

Estado Analítico del Ejercicio del Presupuesto de Egresos Detallado - LDF

Clasificación por Objeto del Gasto (Capítulo y Concepto)

DEL 1 DE ENERO AL 31 DE MARZO DE 2017

(Pesos)

Concepto (c)	Egresos					Subejercicio (e)
	Aprobado (d)	Ampliaciones/ Reducciones	Modificado	Devengado	Pagado	
g6) Otras Inversiones Financieras	0.00	0.00	0.00	0.00	0.00	0.00
g7) Provisiones para Contingencias y Otras Erogaciones Especiales	0.00	0.00	0.00	0.00	0.00	0.00
H. Participaciones y Aportaciones (H=h1+h2+h3)	0.00	0.00	0.00	0.00	0.00	0.00
h1) Participaciones	0.00	0.00	0.00	0.00	0.00	0.00
h2) Aportaciones	0.00	0.00	0.00	0.00	0.00	0.00
h3) Convenios	0.00	0.00	0.00	0.00	0.00	0.00
I. Deuda Pública (I=i1+i2+i3+i4+i5+i6+i7)	0.00	0.00	0.00	0.00	0.00	0.00
i1) Amortización de la Deuda Pública	0.00	0.00	0.00	0.00	0.00	0.00
i2) Intereses de la Deuda Pública	0.00	0.00	0.00	0.00	0.00	0.00
i3) Comisiones de la Deuda Pública	0.00	0.00	0.00	0.00	0.00	0.00
i4) Gastos de la Deuda Pública	0.00	0.00	0.00	0.00	0.00	0.00
i5) Costo por Coberturas	0.00	0.00	0.00	0.00	0.00	0.00
i6) Apoyos Financieros	0.00	0.00	0.00	0.00	0.00	0.00
i7) Adeudos de Ejercicios Fiscales Anteriores (ADEFAS)	0.00	0.00	0.00	0.00	0.00	0.00
<b>III. Total de Egresos (II = I + II)</b>	<b>26,190,510.37</b>	<b>65.65</b>	<b>26,190,576.06</b>	<b>5,732,752.64</b>	<b>5,723,124.24</b>	<b>20,457,823.42</b>

COMISION ESTATAL DE LOS DERECHOS HUMANOS DE SINALOA  
 Estado Analítico del Ejercicio del Presupuesto de Egresos Detallado - LDF  
 Clasificación Administrativa

DEL 1 DE ENERO AL 31 DE MARZO DE 2017

(Pesos)

Concepto (c)	Egresos					Subejercicio (e)
	Aprobado (d)	Ampliaciones/ Reducciones	Modificado	Devengado	Pagado	
<b>I. Gasto No Etiquetado (I=A)</b>	<b>26,190,510.37</b>	<b>65.69</b>	<b>26,190,576.06</b>	<b>5,732,752.64</b>	<b>5,723,124.24</b>	<b>20,457,823.42</b>
A. OPERATIVO	26,190,510.37	65.69	26,190,576.06	5,732,752.64	5,723,124.24	20,457,823.42
<b>II. Gasto Etiquetado (I=A)</b>						
<b>III. Total de Egresos (III = I + II)</b>	<b>26,190,510.37</b>	<b>65.69</b>	<b>26,190,576.06</b>	<b>5,732,752.64</b>	<b>5,723,124.24</b>	<b>20,457,823.42</b>



## COMISION ESTATAL DE LOS DERECHOS HUMANOS DE SINALOA

Estado Analítico del Ejercicio del Presupuesto de Egresos Detallado - LDF

Clasificación Funcional (Finalidad y Función)

DEL 1 DE ENERO AL 31 DE MARZO DE 2017

(Pesos)

Concepto (c)	Egresos					Subejercicio (e)
	Aprobado (d)	Ampliaciones/ Reducciones	Modificado	Devengado	Pagado	
b2) Vivienda y Servicios a la Comunidad	0.00	0.00	0.00	0.00	0.00	0.00
b3) Salud	0.00	0.00	0.00	0.00	0.00	0.00
b4) Recreación, Cultura y Otras Manifestaciones Sociales	0.00	0.00	0.00	0.00	0.00	0.00
b5) Educación	0.00	0.00	0.00	0.00	0.00	0.00
b6) Protección Social	0.00	0.00	0.00	0.00	0.00	0.00
b7) Otros Asuntos Sociales	0.00	0.00	0.00	0.00	0.00	0.00
C. Desarrollo Económico (C=c1+c2+c3+c4+c5+c6+c7+c8+c9)	0.00	0.00	0.00	0.00	0.00	0.00
c1) Asuntos Económicos, Comerciales y Laborales en General	0.00	0.00	0.00	0.00	0.00	0.00
c2) Agropecuaria, Silvicultura, Pesca y Caza	0.00	0.00	0.00	0.00	0.00	0.00
c3) Combustibles y Energía	0.00	0.00	0.00	0.00	0.00	0.00
c4) Minería, Manufacturas y Construcción	0.00	0.00	0.00	0.00	0.00	0.00
c5) Transporte	0.00	0.00	0.00	0.00	0.00	0.00
c6) Comunicaciones	0.00	0.00	0.00	0.00	0.00	0.00
c7) Turismo	0.00	0.00	0.00	0.00	0.00	0.00
c8) Ciencia, Tecnología e Innovación	0.00	0.00	0.00	0.00	0.00	0.00
c9) Otras Industrias y Otros Asuntos Económicos	0.00	0.00	0.00	0.00	0.00	0.00
D. Otras No Clasificadas en Funciones Anteriores (D=d1+d2+d3+d4)	0.00	0.00	0.00	0.00	0.00	0.00
d1) Transacciones de la Deuda Publica / Costo Financiero de la Deuda	0.00	0.00	0.00	0.00	0.00	0.00
d2) Transferencias, Participaciones y Aportaciones Entre Diferentes Niveles y Ordenes de Gobierno	0.00	0.00	0.00	0.00	0.00	0.00
d3) Saneamiento del Sistema Financiero	0.00	0.00	0.00	0.00	0.00	0.00
d4) Adeudos de Ejercicios Fiscales Anteriores	0.00	0.00	0.00	0.00	0.00	0.00
<b>III. Total de Egresos (III = I + II)</b>	<b>26,190,510.37</b>	<b>65.69</b>	<b>26,190,576.06</b>	<b>5,732,752.64</b>	<b>5,723,124.24</b>	<b>20,457,823.42</b>

COMISION ESTATAL DE LOS DERECHOS HUMANOS DE SINALOA

Estado Analítico del Ejercicio del Presupuesto de Egresos Detallado - LDF

Clasificación de Servicios Personales por Categoría

DEL 1 DE ENERO AL 31 DE MARZO DE 2017

(Pesos)

Concepto (c)	Egresos					Subejercicio (e)
	Aprobado (d)	Ampliaciones/ Reducciones	Modificado	Devengado	Pagado	
<b>I. Gasto No Etiquetado (I=A+B+C+D+E+F)</b>	<b>20,312,178.00</b>	<b>0.00</b>	<b>20,312,178.00</b>	<b>4,546,271.89</b>	<b>4,546,271.89</b>	<b>15,765,906.11</b>
A. Personal Administrativo y de Servicio Público	20,312,178.00	0.00	20,312,178.00	4,546,271.89	4,546,271.89	15,765,906.11
B. Magisterio						
C. Servicios de Salud (C=c1+c2)						
c1) Personal Administrativo						
c2) Personal Médico, Paramédico y afín						
D. Seguridad Pública						
E. Gastos asociados a la implementación de nuevas leyes federales o reformas a las mismas (E = e1 + e2)						
e1) Nombre del Programa o Ley 1						
e2) Nombre del Programa o Ley 2						
F. Sentencias laborales definitivas						
<b>II. Gasto Etiquetado (II=A+B+C+D+E+F)</b>	<b>0.00</b>	<b>0.00</b>	<b>0.00</b>	<b>0.00</b>	<b>0.00</b>	<b>0.00</b>
A. Personal Administrativo y de Servicio Público	0.00	0.00	0.00	0.00	0.00	0.00
B. Magisterio						
C. Servicios de Salud (C=c1+c2)						
c1) Personal Administrativo						
c2) Personal Médico, Paramédico y afín						
D. Seguridad Pública						
E. Gastos asociados a la implementación de nuevas leyes federales o reformas a las mismas (E = e1 + e2)						
e1) Nombre del Programa o Ley 1						
e2) Nombre del Programa o Ley 2						
F. Sentencias laborales definitivas						
<b>III. Total del Gasto en Servicios Personales (III = I + II)</b>	<b>20,312,178.00</b>	<b>0.00</b>	<b>20,312,178.00</b>	<b>4,546,271.89</b>	<b>4,546,271.89</b>	<b>15,765,906.11</b>