



# INFORMACIÓN CONTABLE

COMISIÓN ESTADAL DE DERECHOS HUMANOS  
SINALOA

Comisión Estatal de Derechos Humanos  
Cuenta Pública

2019

	2019	2018
<b>INGRESOS Y OTROS BENEFICIOS</b>		
<b>INGRESOS DE GESTIÓN</b>		
Impuestos		
Cuotas y Aportaciones de Seguridad Social		
Contribuciones de Mejoras		
Derechos		
Productos de Tipo Corriente	96.26	
Aprovechamientos de Tipo Corriente		
Ingresos por Venta de Bienes y Servicios		77,700.00
Ingresos no Comprendidos en las Fracciones de la Ley de Ingresos Causados en Ejercicios Fiscales Anteriores Pendientes de Liquidación o Pago		
<b>PARTICIPACIONES, APORTACIONES, TRANSFERENCIAS, ASIGNACIONES, SUBSIDIOS Y OTRAS AYUDAS</b>		
Participaciones y Aportaciones		
Transferencias, Asignaciones, Subsidios y Otras ayudas	5,460,859.04	26,039,158.00
<b>OTROS INGRESOS Y BENEFICIOS</b>		
Ingresos Financieros		
Incremento por Variación de Inventarios		
Disminución del Exceso de Estimaciones por Pérdida o Deterioro u Obsolescencia		
Disminución del Exceso de Provisiones		
Otros Ingresos y Beneficios Varios		103,821.57
<b>Total de Ingresos y Otros Beneficios</b>	<b>5,460,955.30</b>	<b>26,220,679.57</b>
<b>GASTOS Y OTRAS PERDIDAS</b>		
<b>GASTOS DE FUNCIONAMIENTO</b>		
Servicios Personales	4,105,131.90	19,816,045.60
Materiales y Suministros	228,880.00	682,677.73
Servicios Generales	820,926.73	3,855,660.41
<b>TRANSFERENCIAS, ASIGNACIONES, SUBSIDIOS Y OTRAS AYUDAS</b>		
Transferencias Internas y Asignaciones al Sector Público		
Transferencias al Resto del Sector Público		
Subsidios y Subvenciones		
Ayudas Sociales		
Pensiones y Jubilaciones		
Transferencias a Fideicomisos, Mandatos y Contratos Análogos		
Transferencias a la Seguridad Social		
Donativos		
Transferencias al Exterior		
<b>PARTICIPACIONES Y APORTACIONES</b>		
Participaciones		
Aportaciones		
Convenios		
<b>INTERESES, COMISIONES Y OTROS GASTOS DE LA DEUDA PÚBLICA</b>		
Intereses de la Deuda Pública		
Comisiones de la Deuda Pública		
Gastos de la Deuda Pública		
Costo por Coberturas		
Apoyos Financieros		
<b>OTROS GASTOS Y PÉRDIDAS EXTRAORDINARIAS</b>		



COMISION ESTATAL DE LOS  
DERECHOS HUMANOS  
SINALOA

COMISION ESTATAL DE LOS DERECHOS HUMANOS DE SINALOA  
ESTADO DE ACTIVIDADES  
DEL 1 DE ENERO AL 31 DE MARZO DE 2019

IC-EA-01-1903

	2019	2018
Estimaciones, Depreciaciones, Deterioros, Obsolescencia y Amortizaciones	143,460.40	602,887.06
Provisiones		
Disminución de Inventarios		
Aumento por Insuficiencia de Estimaciones por Pérdida o Deterioro u Obsolescencia		
Aumento por Insuficiencia de Provisiones		
Otros Gastos		
<b>INVERSIÓN PÚBLICA</b>		
Inversión Pública no Capitalizable		
<b>Total de Gastos y Otras Pérdidas</b>	<b>5,298,399.03</b>	<b>24,957,270.80</b>
<b>Resultados del Ejercicio (Ahorro/Desahorro)</b>	<b>162,556.27</b>	<b>1,263,408.77</b>

Bajo protesta de decir verdad declaramos que los Estados Financieros y sus Notas, son razonablemente correctos y son responsabilidad del emisor

MTRO. JOSE CARLOS ALVAREZ ORTEGA

PRESIDENTE

LIC. DANIELA VERDUGO MEJIA

DIRECTORA DE ADMINISTRACION

L.C.P. MONICA BERNAL GUTIERREZ

JEFA DE LA UNIDAD DE CONTABILIDAD



COMISION ESTATAL DE LOS DERECHOS HUMANOS DE SINALOA  
ESTADO DE SITUACION FINANCIERA  
AL 31 DE MARZO DE 2019

IC-ESF-02-1903

	2019	2018	2018
<b>ACTIVO</b>			
<b>ACTIVO CIRCULANTE</b>			
Efectivo y Equivalentes	2,545,923.44	2,273,544.25	508,926.53
Derechos a Recibir Efectivo o Equivalentes	7,170,085.19	7,157,222.22	
Derechos a Recibir Bienes o Servicios			
Inventarios			
Almacenes			
Estimación por Pérdida o Deterioro de Activos Circulantes			
Otros Activos Circulantes			
<b>Total de Activos Circulantes</b>	<b>9,716,008.63</b>	<b>9,430,766.47</b>	<b>514,578.64</b>
<b>ACTIVO NO CIRCULANTE</b>			
Inversiones Financieras a Largo Plazo			
Derechos a Recibir Efectivo o Equivalentes a Largo Plazo	3,600,000.00	3,600,000.00	
Bienes Inmuebles, Infraestructura y Construcciones en Proceso	6,815,613.93	6,789,187.31	
Bienes Muebles			
Activos Intangibles			
Depreciación, Deterioro y Amortización Acumulada de Bienes			
Activos Diferidos	-4,705,697.76	-4,562,237.36	
Estimación por Pérdida o Deterioro de Activos no Circulantes	75,268.76	75,268.76	
Otros Activos no Circulantes			
<b>Total de Activos No Circulantes</b>	<b>5,785,184.93</b>	<b>5,902,218.71</b>	<b>508,926.53</b>
<b>TOTAL DEL ACTIVO</b>	<b>15,501,193.56</b>	<b>15,332,985.18</b>	
<b>PASIVO</b>			
<b>PASIVO CIRCULANTE</b>			
Cuentas por Pagar a Corto Plazo			
Documentos por Pagar a Corto Plazo			
Porción a Corto Plazo de la Deuda Pública a Largo Plazo			
Títulos y Valores a Corto Plazo			
Pasivos Diferidos a Corto Plazo			
Fondos y Bienes de Terceros en Garantía y/o Administración a Corto Plazo			
Provisiones a Corto Plazo			
Otros Pasivos a Corto Plazo			
<b>Total de Pasivos Circulantes</b>			<b>514,578.64</b>
<b>PASIVO NO CIRCULANTE</b>			
Cuentas por Pagar a Largo Plazo			
Documentos por Pagar a Largo Plazo			
Deuda Pública a Largo Plazo			
Pasivos Diferidos a Largo Plazo			
Fondos y Bienes de Terceros en Garantía y/o Administración a Largo Plazo			
Provisiones a Largo Plazo			
<b>Total de Pasivos No Circulantes</b>			<b>508,926.53</b>
<b>TOTAL DEL PASIVO</b>			<b>514,578.64</b>
<b>HACIENDA PUBLICA/PATRIMONIO</b>			
<b>HACIENDA PUBLICA/PATRIMONIO CONTRIBUIDO</b>			
Aportaciones			
Donaciones de Capital			
Actualización de la Hacienda Pública/Patrimonio			
<b>HACIENDA PUBLICA/PATRIMONIO GENERADO</b>			
Resultados del Ejercicio (Ahorro/ Desahorro)		162,556.27	1,263,408.77
Revaluos		14,824,058.65	13,560,649.88
Reservas			
Rectificaciones de Resultados de Ejercicios Anteriores			
<b>EXCESO O INSUFICIENCIA EN LA ACTUALIZACIÓN DE LA</b>			
<b>HACIENDA PUBLICA/PATRIMONIO</b>			
Resultado por Posición Monetaria			
Resultado por Tenencia de Activos no Monetarios		14,986,614.92	14,824,058.65
<b>Total Hacienda Pública/Patrimonio</b>		<b>15,501,193.56</b>	<b>15,332,985.18</b>

Bajo protesta de decir verdad declaramos que los Estados Financieros y sus Notas, son razonablemente correctos y son responsabilidad del emisor

MTR. JOSE CARLOS ALVAREZ ORTEGA  
PRESIDENTE

LIC. DANIELA VERDUGO MEJIA  
DIRECTORA DE ADMINISTRACIÓN

L. C. P. MONICA BERNAL GUTIERREZ  
JEFA DE LA UNIDAD DE CONTABILIDAD

	ORÍGEN	APLICACIÓN
<b>ACTIVO</b>		<b>168,208.38</b>
<b>ACTIVO CIRCULANTE</b>		<b>285,242.16</b>
Efectivo y Equivalentes		272,379.19
Derechos a Recibir Efectivo o Equivalentes		12,862.97
Derechos a Recibir Bienes o Servicios		
Inventarios		
Almacenes		
Estimación por Pérdida o Deterioro de Activos Circulantes		
Otros Activos Circulantes		
<b>ACTIVO NO CIRCULANTE</b>	<b>117,033.78</b>	
Inversiones Financieras a Largo Plazo		
Derechos a Recibir Efectivo o Equivalentes a Largo Plazo		
Bienes Inmuebles, Infraestructura y Construcciones en Proceso		
Bienes Muebles		26,426.62
Activos Intangibles		
Depreciación, Deterioro y Amortización Acumulada de Bienes	143,460.40	
Activos Diferidos		
Estimación por Pérdida o Deterioro de Activos no Circulantes		
Otros Activos no Circulantes		
<b>PASIVO</b>	<b>5,652.11</b>	
<b>PASIVO CIRCULANTE</b>	<b>5,652.11</b>	
Cuentas por Pagar a Corto Plazo	5,652.11	
Documentos por Pagar a Corto Plazo		
Porción a Corto Plazo de la Deuda Pública a Largo Plazo		
Títulos y Valores a Corto Plazo		
Pasivos Diferidos a Corto Plazo		
Fondos y Bienes de Terceros en Garantía y/o Administración a Corto Plazo		
Provisiones a Corto Plazo		
Otros Pasivos a Corto Plazo		
<b>PASIVO NO CIRCULANTE</b>		
Cuentas por Pagar a Largo Plazo		
Documentos por Pagar a Largo Plazo		
Deuda Pública a Largo Plazo		
Pasivos Diferidos a Largo Plazo		
Fondos y Bienes de Terceros en Garantía y/o Administración a Largo Plazo		
Provisiones a Largo Plazo		
<b>HACIENDA PÚBLICA/ PATRIMONIO</b>	<b>162,556.27</b>	
<b>HACIENDA PÚBLICA/PATRIMONIO CONTRIBUIDO</b>		
Aportaciones		
Donaciones de Capital		
Actualización de la Hacienda Pública/Patrimonio		
<b>HACIENDA PÚBLICA /PATRIMONIO GENERADO</b>	<b>162,556.27</b>	
Resultados del Ejercicio (Ahorro/ Desahorro)		1,100,852.50
Resultados de Ejercicios Anteriores	1,263,408.77	
Revalúos		
Reservas		
Rectificaciones de Resultados de Ejercicios Anteriores		
<b>EXCESO O INSUFICIENCIA EN LA ACTUALIZACIÓN DE LA HACIENDA PÚBLICA/ PATRIMONIO</b>		
Resultado por Posición Monetaria		
Resultado por Tenencia de Activos no Monetarios		

	ORÍGEN	APLICACIÓN
--	--------	------------

Bajo protesta de decir verdad declaramos que los Estados Financieros y sus Notas, son razonablemente correctos y son responsabilidad del emisor

MTRO. JOSE CARLOS ALVAREZ ORTEGA

PRESIDENTE

LIC. DANIELA VERDUGO MEJIA

DIRECTORA DE ADMINISTRACION

L.C.P. MONICA BERNAL GUTIERREZ

JEFA DE LA UNIDAD DE CONTABILIDAD



ESTADO ANALITICO DEL ACTIVO

DEL 1 DE ENERO AL 31 DE MARZO DE 2019

IC-EAA-08-1903

Concepto	Saldo Inicial 1	Cargos del Periodo 2	Abonos del Periodo 3	Saldo Final 4 (1+2-3)	Variación del Periodo (4-1)
<b>ACTIVO</b>	<b>20,881,247.34</b>	<b>12,464,823.34</b>	<b>12,296,614.96</b>	<b>21,049,455.72</b>	<b>168,208.38</b>
<b>ACTIVO CIRCULANTE</b>	<b>9,430,766.47</b>	<b>12,438,396.72</b>	<b>12,153,154.56</b>	<b>9,716,008.63</b>	<b>285,242.16</b>
Efectivo y Equivalentes	2,273,544.25	6,881,957.13	6,609,577.94	2,545,923.44	272,379.19
Derechos a Recibir Efectivo o Equivalentes	7,157,222.22	5,556,439.59	5,543,576.62	7,170,085.19	12,862.97
Derechos a Recibir Bienes o Servicios	0.00	0.00	0.00	0.00	0.00
Inventarios	0.00	0.00	0.00	0.00	0.00
Almacenes	0.00	0.00	0.00	0.00	0.00
Estimación por Pérdida o Deterioro de Activos Circulantes	0.00	0.00	0.00	0.00	0.00
Otros Activos Circulantes	0.00	0.00	0.00	0.00	0.00
<b>ACTIVO NO CIRCULANTE</b>	<b>11,450,480.87</b>	<b>26,426.62</b>	<b>143,460.40</b>	<b>11,333,447.09</b>	<b>-117,033.78</b>
Inversiones Financieras a Largo Plazo	0.00	0.00	0.00	0.00	0.00
Derechos a Recibir Efectivo o Equivalentes a Largo Plazo	0.00	0.00	0.00	0.00	0.00
Bienes Inmuebles, Infraestructura y Construcciones en Proceso	3,600,000.00	0.00	0.00	3,600,000.00	0.00
Bienes Muebles	6,789,187.31	26,426.62	0.00	6,815,613.93	26,426.62
Activos Intangibles	0.00	0.00	0.00	0.00	0.00
Depreciación, Deterioro y Amortización Acumulada de Bienes	-4,562,237.36	0.00	143,460.40	-4,705,697.76	-143,460.40
Activos Diferidos	75,268.76	0.00	0.00	75,268.76	0.00
Estimación por Pérdida o Deterioro de Activos no Circulantes	0.00	0.00	0.00	0.00	0.00
Otros Activos no Circulantes	0.00	0.00	0.00	0.00	0.00

Bajo protesta de decir verdad declaramos que los Estados Financieros y sus Notas, son razonablemente correctos y son responsabilidad del emisor

MTRO. JOSE CARLOS ALVAREZ ORTEGA



---

PRESIDENTE

LIC.DANIELA VERDUGO MEJIA

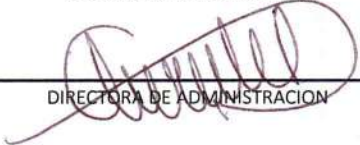

---

DIRECTORA DE ADMINISTRACION

L.C.P. MONICA BERNAL GUTIERREZ



---

JEFA DE LA UNIDAD DE CONTABILIDAD



Denominación de las Deudas	Moneda de Contratación	Institución o País Acreedor	Saldo Inicial del Periodo	Saldo Final del Periodo
<b>DEUDA PÚBLICA</b>				
<b>Corto Plazo</b>				
<b>Deuda Interna</b>				
Instituciones de Crédito	Pesos	México	0.00	0.00
Titulos y Valores	Pesos	México	0.00	0.00
Arrendamientos Financieros	Pesos	México	0.00	0.00
<b>Deuda Externa</b>				
Organismos Financieros Internacionales	Pesos	México	0.00	0.00
Deuda Bilateral	Pesos	México	0.00	0.00
Titulos y Valores	Pesos	México	0.00	0.00
Arrendamientos Financieros	Pesos	México	0.00	0.00
<b>Subtotal Corto Plazo</b>			<b>0.00</b>	<b>0.00</b>
<b>Largo Plazo</b>				
<b>Deuda Interna</b>				
Instituciones de Crédito	Pesos	México	0.00	0.00
Titulos y Valores	Pesos	México	0.00	0.00
Arrendamientos Financieros	Pesos	México	0.00	0.00
<b>Deuda Externa</b>				
Organismos Financieros Internacionales	Pesos	México	0.00	0.00
Deuda Bilateral	Pesos	México	0.00	0.00
Titulos y Valores	Pesos	México	0.00	0.00
Arrendamientos Financieros	Pesos	México	0.00	0.00
<b>Subtotal Largo Plazo</b>			<b>0.00</b>	<b>0.00</b>
Otros Pasivos	Pesos	México	508,926.53	514,578.64
<b>Total Deuda y Otros Pasivos</b>			<b>508,926.53</b>	<b>514,578.64</b>

Bajo protesta de decir verdad declaramos que los Estados Financieros y sus Notas, son razonablemente correctos y son responsabilidad del emisor

MTRO. JOSE CARLOS ALVAREZ ORTEGA

LIC. DANIELA VERDUGO MEJIA

L.C.P. MONICA BERNAL GUTIERREZ

  
PRESIDENTE

  
DIRECTORA DE ADMINISTRACION

  
JEFA DE LA UNIDAD DE CONTABILIDAD



COMISION ESTATAL DE LOS  
DERECHOS HUMANOS  
SINALOA

COMISION ESTATAL DE LOS DERECHOS HUMANOS DE SINALOA  
ESTADO DE VARIACION EN LA HACIENDA PUBLICA  
DEL 1 DE ENERO AL 31 DE MARZO DE 2019

IC-EVHP-03-1903

Concepto	Hacienda Publica / Patrimonio Contribuido	Hacienda Publica / Patrimonio Generado de Ejercicios Anteriores	Hacienda Publica / Patrimonio Generado del Ejercicio	Exceso o Insuficiencia en la Actualización de la Hacienda Pública / Patrimonio	TOTAL
Hacienda Pública / Patrimonio Contribuido Neto de 2018	0.00				0.00
Aportaciones	0.00				0.00
Donaciones de Capital	0.00				0.00
Actualización de la Hacienda Pública/Patrimonio	0.00				0.00
Hacienda Pública / Patrimonio Generado Neto de 2018		13,560,649.88	6,811,670.93		20,372,320.81
Resultados del Ejercicio (Ahorro/Desahorro)		13,560,649.88	6,811,670.93		6,811,670.93
Resultados de Ejercicios Anteriores		0.00			13,560,649.88
Revalúos		0.00			0.00
Reservas		0.00			0.00
Rectificaciones de Resultados de Ejercicios Anteriores		0.00			0.00
Exceso o Insuficiencia en la Actualización de la Hacienda Pública/Patrimonio Neto de 2018			0.00	0.00	0.00
Resultado por Posición Monetaria					0.00
Resultado por Tenencia de Activos no Monetarios					0.00
Hacienda Pública / Patrimonio Neto Final de 2018	0.00	13,560,649.88	6,811,670.93		20,372,320.81
Cambios en la Hacienda Pública / Patrimonio Contribuido Neto de 2019	0.00				0.00
Aportaciones	0.00				
Donaciones de Capital	0.00				
Actualización de la Hacienda Pública/Patrimonio	0.00				
Variaciones de la Hacienda Pública / Patrimonio Generado Neto de 2019		1,263,408.77	-1,100,852.50		162,556.27
Resultados del Ejercicio (Ahorro/Desahorro)		1,263,408.77	5,710,818.43		5,710,818.43
Resultados de Ejercicios Anteriores		1,263,408.77	-6,811,670.93		-5,548,262.16
Revalúos					0.00
Reservas					0.00
Rectificaciones de Resultados de Ejercicios Anteriores					0.00
Cambios en el Exceso o Insuficiencia en la Actualización de la Hacienda Pública/Patrimonio Neto de 2019				0.00	0.00
Resultado por Posición Monetaria					0.00
Resultado por Tenencia de Activos no Monetarios					0.00
Hacienda Pública / Patrimonio Neto Final de 2019	0.00	14,824,058.65	5,710,818.43	0.00	20,534,877.08

Bajo protesta de decir verdad declaramos que los Estados Financieros y sus Notas, son razonablemente correctos y son responsabilidad del emisor

MTRO. JOSE CARLOS ALVAREZ ORTEGA

PRESIDENTE

LIC. DANIELA VERDUGO MEJIA

DIRECTORA DE ADMINISTRACION

L.C.P. MONICA BERNAL GUTIERREZ

JEFA DE LA UNIDAD DE CONTABILIDAD



COMISION ESTATAL DE LOS DERECHOS HUMANOS DE SINALOA  
ESTADO DE FLUJOS DE EFECTIVO  
DEL 1 DE ENERO AL 31 DE MARZO DE 2019

IC-EFE-05-1903

CONCEPTO	2019	2018
<b>Flujos de Efectivo de las Actividades de Operación</b>		
<b>Origen</b>	<b>5,460,955.30</b>	<b>26,220,679.57</b>
Impuestos	0.00	0.00
Cuotas y Aportaciones de Seguridad Social	0.00	0.00
Contribuciones de mejoras	0.00	0.00
Derechos	0.00	0.00
Productos de Tipo Corriente	96.26	0.00
Aprovechamientos de Tipo Corriente	0.00	0.00
Ingresos por Venta de Bienes y Servicios	0.00	77,700.00
Ingresos no Comprendidos en las Fracciones de la Ley de Ingresos Causados en Ejercicios Fiscales	0.00	0.00
Anteriores Pendientes de Liquidación o Pago		
Participaciones y Aportaciones	0.00	0.00
Transferencias, Asignaciones y Subsidios y Otras Ayudas	5,460,859.04	26,039,158.00
Otros Orígenes de Operación	0.00	103,821.57
<b>Aplicación</b>	<b>5,298,399.03</b>	<b>24,957,270.80</b>
Servicios Personales	4,105,131.90	19,816,045.60
Materiales y Suministros	228,880.00	682,677.73
Servicios Generales	820,926.73	3,855,660.41
Transferencias Internas y Asignaciones al Sector Público	0.00	0.00
Transferencias al resto del Sector Público	0.00	0.00
Subsidios y Subvenciones	0.00	0.00
Ayudas Sociales	0.00	0.00
Pensiones y Jubilaciones	0.00	0.00
Transferencias a Fideicomisos, Mandatos y Contratos Análogos	0.00	0.00
Transferencias a la Seguridad Social	0.00	0.00
Donativos	0.00	0.00
Transferencias al Exterior	0.00	0.00
Participaciones	0.00	0.00
Aportaciones	0.00	0.00
Convenios	0.00	0.00
Otras Aplicaciones de Operación	143,460.40	602,887.06
<b>Flujos netos de Efectivo por Actividades de Operación</b>	<b>162,556.27</b>	<b>1,263,408.77</b>
<b>Flujos de Efectivo de las Actividades de Inversión</b>		
<b>Origen</b>	<b>1,406,869.17</b>	<b>583,837.69</b>
Bienes Inmuebles, Infraestructura y Construcciones en Proceso	0.00	0.00
Bienes Muebles	0.00	979,410.79
Otros Orígenes de Inversión	1,406,869.17	-395,573.10
<b>Aplicación</b>	<b>1,289,835.39</b>	<b>233,632.82</b>
Bienes Inmuebles, Infraestructura y Construcciones en Proceso	0.00	0.00
Bienes Muebles	26,426.62	256,568.60
Otras Aplicaciones de Inversión	1,263,408.77	-22,935.78
<b>Flujos netos de Efectivo por Actividades de Inversión</b>	<b>117,033.78</b>	<b>350,204.87</b>
<b>Flujo de Efectivo de las Actividades de Financiamiento</b>		
<b>Origen</b>	<b>11,754,398.95</b>	<b>51,871,748.40</b>
Endeudamiento Neto	0.00	0.00
Interno	0.00	0.00
Externo	0.00	0.00
Otros Orígenes de Financiamiento	11,754,398.95	51,871,748.40
<b>Aplicación</b>	<b>11,761,609.81</b>	<b>51,917,912.61</b>
Servicios de la Deuda	0.00	0.00
Interno	0.00	0.00
Externo	0.00	0.00
Otras Aplicaciones de Financiamiento	11,761,609.81	51,917,912.61
<b>Flujos Netos de Efectivo por Actividades de Financiamiento</b>	<b>-7,210.86</b>	<b>-46,164.21</b>
<b>Incremento/Disminución Neta en el Efectivo y Equivalentes al Efectivo</b>	<b>272,379.19</b>	<b>1,567,449.43</b>
Efectivo y Equivalentes al Efectivo al Inicio del Ejercicio	<b>2,273,544.25</b>	<b>706,094.82</b>
Efectivo y Equivalentes al Efectivo al Final del Ejercicio	<b>2,545,923.44</b>	<b>2,273,544.25</b>

Bajo protesta de decir verdad declaramos que los Estados Financieros y sus Notas, son razonablemente correctos y son responsabilidad del emisor

MTRO. JOSE CARLOS ALVAREZ ORTEGA

LIC DANIELA VERDUGO MEJIA

L.C.P. MONICA BERNAL GUTIERREZ

PRESIDENTE

DIRECTORA DE ADMINISTRACION

JEFA DE LA UNIDAD DE CONTABILIDAD



**COMISION ESTATAL DE LOS DERECHOS HUMANOS DE SINALOA**  
**INFORMES SOBRE PASIVOS CONTINGENTES**  
**DEL 1 DE ENERO AL 31 DE MARZO DE 2019**

CONCEPTO	DESCRIPCION
----------	-------------

**TOTAL DE PASIVOS CONTINGENTES**

DE CONFORMIDAD CON EL ARTÍCULO 46 FRACCIÓN I, INCISO F DE LA LGCG, SE MANIFIESTA QUE NO SE CUENTA CON PASIVOS CONTINGENTES

Bajo protesta de decir verdad declaramos que los Estados Financieros y sus Notas, son razonablemente correctos y son responsabilidad del emisor

MTRO. JOSE CARLOS ALVAREZ ORTEGA

PRESIDENTE

LIC. DANIELA VERDUGO MEJIA

DIRECTORA DE ADMINISTRACION

L.C.P. MONICA BERNAL GUTIERREZ

JEFA DE LA UNIDAD DE CONTABILIDAD

## I) Notas al Estado de Situación Financiera

### Activo

#### 1) Efectivo y Equivalentes

Cuenta	Descripción	2019	2018
1111	Efectivo	8,649.10	0.00
1112	Bancos/Tesorería	2,537,274.34	2,273,544.25

- El saldo de la cuenta Efectivo está integrado por los fondos de caja chica de Culiacán, Los Mochis, Mazatlán, Guasave y Guamúchil.
- La cuenta de Bancos distribuye su saldo en la cuenta bancaria: BBVA para la operación del presupuesto.

#### 2) Derechos a Recibir Efectivo y Equivalentes y Bienes o Servicios a Recibir

Cuenta	Descripción	2016	2015	2014	2013	FACTIBILIDAD
1122	Cuentas por Cobrar a Corto Plazo	1,115,396.50	242,550.00	1,934,669.92	3,860,886.11	

- La cuenta 1122 representa el saldo pendiente por depositar a cargo de la Secret de Administración y Finanzas .

Cuenta	Descripción	MONTO	A 90 DIAS	CARACT
1123	Deudores Diversos por Cobrar a Corto Plazo	13,783.35	13,783.35	

- La cuenta 1123 representa los viaticos o gastos pendientes por comprobar.

Cuenta	Descripción	2019
1129	Otros derechos a recibir Efectivo o equivalente a corto plazo	2,799.31

- El saldo representa el subsidio al salario aplicados en el mes de marzo 2019 pendiente por acreditar.

#### 3) Bienes Disponibles para su Transformación o Consumo (inventarios)

Cuenta	Descripción	2019	2018
1231	Terrenos	3,600,000.00	3,600,000.00

#### 4) Inversiones Financieras

#### 5) Bienes Muebles, Inmuebles e Intangibles

Cuenta	Descripción	2019	2018
1241	Mobiliario y Equipo de Administración	3,674,979.47	3,648,979.47
1244	Vehículos y Equipo de Transporte	2,944,262.00	2,944,262.00
1245	Equipo de Defensa y Seguridad	181,823.46	181,823.46
1246	Maquinaria, Otros Equipos y Herramientas	14,549.00	14,549.00

Cuenta	Descripción	2019	2018
1263	Depreciación Acumulada de Bienes Muebles	4,705,697.76	4,562,237.36

- Los porcentajes de depreciación es en Línea Recta mensual , deterioro o amortización utilizados en los activos son:

- Muebles de Oficina y Estantería: 10.00%
- Equipo de Cómputo y de Tecnologías de Información: 33.33%
- Vehículos y Equipo de Transporte: 20.00%
- Equipo de Defensa y Seguridad: 10.00%
- Equipo de Comunicación y Telecomunicación: 33.33%

#### 6) Estimaciones y Deterioros

#### 7) Otros Activos

## Pasivo

### 1) Cuentas por Pagar a Corto Plazo

		2019	2018	
Proveedores por Pagar a Corto Plazo		225,150.53	0.00	
Cuenta	Descripción	0-30 Días	31-60 Días	61-90 Días
2112	Docudigital del Noroeste SA de CV	22,750.37	0.00	0.00
2112	Bertha Luz Saucedo Mendivil	10,000.00	0.00	0.00
2112	Inmobiliaria Los Puentes SA de CV	6,844.00	0.00	0.00
2112	Maika Bienes Raíces S de RL de CV	11,823.88	0.00	0.00
2112	Radiomovil Dipsa SA de CV	8,976.00	0.00	0.00
2112	San Nicolas de Mazatlán, S.A. de C.V.	6,179.12	0.00	0.00
2112	Sonia Beatriz Rivera Valenzuela	3,549.75	0.00	0.00
2112	Raul Alan Espinoza Hernandez	55,320.40	0.00	0.00
2112	Maria Celida Vidales Sanchez	3,775.20	0.00	0.00
2112	Elva Elena Leal Beltran	15,001.12	0.00	0.00
2112	Arturo Gómez Fernandez	1,508.00	0.00	0.00
2112	Lara, Loaiza y Asoc. De los Mochis, S.C.	11,368.00	0.00	0.00
2112	Fernando Cano Luna	10,000.00	0.00	0.00
2112	Nelda Mendivil Ibarra	58,054.69	0.00	0.00
<b>TOTAL</b>		<b>225,150.53</b>	<b>0.00</b>	<b>0.00</b>

7. La relacion de proveedores ya se encuentran en su fecha de vencimiento, no se ha cubierto debido a que al cierre del trimestre existen Autorizaciones de Pago pendientes por depositar de La Secretaria de Administracion y Finanzas, el monto pendiente es por \$ 1, 160,550.90

#### Retenciones y Contribuciones por Pagar a Corto Plazo

Cuenta	Descripción	2019
<b>IMPUESTOS POR PAGAR</b>		<b>271,534.90</b>
2117 1 1	Impto. S/Prod. del Trabajo	12,549.41
2117 1 2	ISR Honorarios asimilables	67,326.02
2117 1 3	10% por arrendamiento	13,716.08
2117 1 4	10% ISR Serv. Profes.	4,330.93
2117 1 5	Retención Iva	16,879.11
2117 1 7	imss	118,034.98
2117 1 9	fonovavit	0.00
2117 1 10	Impuesto Sobre Nómina	0.50
2117 2 1	Amortizaciones de fonovavit	38,697.87

8. El saldo de la partida representa las obligaciones fiscales por pagar al cierre del trimestre y que son liquidadas al mes o bimestre siguiente según sea su vencimiento.

		2019	2018
Otras Cuentas por Pagar a Corto Plazo		17,893.21	14,570.03

9. El saldo de la partida representa un deposito de banorte no reconocido por nosotros.

### 2) Cuentas por Pagar a Largo Plazo

## II) Notas al Estado de Actividades

### Ingresos de Gestión

#### 1) Ingresos Presupuestales

Cuenta	Descripción	2019	2018
4173	Ingresos por Venta de Bienes y Servicios de Organismos Descentralizados	0.00	77,700.00
4151	Productos Derivados del Uso y Aprovechamiento de Bienes no Sujetos a Régimen de Dominio Publico	96.26	0.00
4221	del Sector Público	5,460,859.04	26,039,158.00

#### 2) Otros Ingresos

Cuenta	Descripción	2019	2018
4399	Otros Ingresos y Beneficios Varios	0.00	103,821.57

### Gastos y Otras Perdidas

#### 1) Gastos Presupuestales

Cuenta	Descripción	2019	2018
5111	Remuneraciones al Personal de Carácter Permanente	1,828,783.80	7,827,075.20
5113	Remuneraciones Adicionales y Especiales	282,269.70	3,177,630.24
5114	Seguridad Social	1,636,307.28	7,047,276.01
5115	Otras Prestaciones Sociales y Económicas	357,771.12	1,764,064.15
5121	Materiales de Administración, Emisión de Documentos y Artículos Oficiales	77,152.04	304,265.12
5126	Combustibles, Lubricantes y Aditivos	113,170.00	361,101.01

5127	Vestuario, Blancos, Prendas de Protección y Artículos Deportivos	31,927.26	10,045.60
5129	Herramientas, Refacciones y Accesorios Menores	6,630.70	7,266.00
5131	Servicios Básicos	205,068.83	840,537.09
5132	Servicios de Arrendamiento	327,167.64	1,334,721.05
5133	Servicios Profesionales, Científicos y Técnicos y Otros Servicios	138,732.03	885,787.14
5134	Servicios Financieros, Bancarios y Comerciales	15,376.76	195,445.09
5135	Servicios de Instalación, Reparación, Mantenimiento y Conservación	49,984.27	129,415.81
5137	Servicios de Traslado y Viáticos	49,312.20	206,725.26
5138	Servicios Oficiales	0.00	44,037.97
5139	Otros Servicios Generales	35,285.00	218,991.00

## 2) Otros Gastos

Cuenta	Descripción	2019	2018
5515	Depreciación de Bienes Muebles	143,460.40	553,949.34
5518	Disminución de Bienes por pérdida, obsolescencia y deterioro	0.00	48,937.72

## III) Notas al Estado de Variación de la Hacienda Pública

Cuenta	Descripción	2019	2018
	HACIENDA PÚBLICA /PATRIMONIO GENERADO	14,824,058.65	13,560,649.88
3210	Resultados del Ejercicio (Ahorro/ Desahorro)	0.00	0.00
3220	Resultados de Ejercicios Anteriores	14,824,058.65	13,560,649.88

## IV) Notas al Estado de Flujos de Efectivo

### 1) Efectivo y Equivalentes

Cuenta	Descripción	2019	2018
1111	Efectivo	8,649.10	0.00
1112	Bancos/Tesorería	2,537,274.34	2,273,544.25

### 2) Adquisición de Bienes Muebles e Inmuebles

Cuenta	Descripción	2019
	Bienes Inmuebles, Infraestructura y Construcciones en Proceso	0.00
1231	Terrenos	0.00
	Bienes Muebles	26,426.62
1241	Mobiliario y Equipo de Administración	26,426.62
1244	Vehículos y Equipo de Transporte	0.00
1245	Equipo de Defensa y Seguridad	0.00
1246	Maquinaria, Otros Equipos y Herramientas	0.00

### 3) Conciliación de los Flujos de Efectivo Neto

	2019	2018
Ahorro/Desahorro antes de los rubros extraordinarios	306,016.67	1,866,295.83
<i>Movimientos de partidas (o rubros) que no afectan al efectivo</i>		
Depreciación	143,460.40	602,887.06
Amortización		
Incremento en la provisiones.		
Incremento en Inversiones producido por revaluación.		
Ganancia/perdida en venta de propiedad, planta y equipo.		
Incremento en cuentas por cobrar		
Partidas extraordinarias		

## V) Conciliación Presupuestaria y Contable

### 1) Conciliación entre los Ingresos Presupuestarios y Contables

<b>1. Ingresos Presupuestarios</b>		<b>5,460,955.30</b>
<b>2. Más Ingresos contables no presupuestarios</b>		<b>0.00</b>
Incremento por Variación de Inventarios	0.00	
Disminución del Exceso de Estimaciones por Pérdida o Deterioro u Obsolescencia	0.00	
Disminución del Exceso de Provisiones	0.00	
Otros Ingresos y Beneficios Varios	0.00	
Otros Ingresos contables no presupuestarios	0.00	
<b>3. Menos Ingresos presupuestarios no contables</b>		<b>0.00</b>
Productos de capital	0.00	
Aprovechamientos de capital	0.00	
Ingresos derivados de financiamientos	0.00	
Otros ingresos presupuestarios no contables	0.00	
<b>Ingresos Contables (4 = 1 + 2 - 3)</b>		<b>5,460,955.30</b>

### 2) Conciliación entre los Egresos Presupuestarios y Contables

<b>1. Total de egresos (presupuestarios)</b>		<b>5,181,365.25</b>
<b>2. Menos egresos presupuestarios no contables</b>		<b>26,426.62</b>
Mobiliario y equipo de administración	26,426.62	
Mobiliario y equipo educacional y recreativo	0.00	
Equipo e instrumental médico y de laboratorio	0.00	
Vehículos y equipo de transporte	0.00	
Equipo de defensa y seguridad	0.00	
Maquinaria, otros equipos y herramientas	0.00	
Activos biológicos	0.00	
Bienes inmuebles	0.00	
Activos intangibles	0.00	
Obra pública en bienes propios	0.00	
Acciones y participaciones de capital	0.00	
Compra de títulos y valores	0.00	
Inversiones en fideicomisos, mandatos y otros análogos	0.00	
Provisiones para contingencias y otras erogaciones especiales	0.00	
Amortización de la deuda pública	0.00	
Adeudos de ejercicios fiscales anteriores (adefas)	0.00	
Otros Egresos Presupuestales No Contables		
<b>3. Más gastos contables no presupuestales</b>		<b>143,460.40</b>
Estimaciones, Depreciaciones, Deterioros, Obsolescencia y Amortizaciones	143,460.40	
Provisiones	0.00	

Disminución de Inventarios	0.00
Aumento por Insuficiencia de Estimaciones por Pérdida o Deterioro u Obsolescencia	0.00
Aumento por Insuficiencia de Provisiones	0.00
Otros Gastos	0.00
Otros Gastos Contables No Presupuestales	0.00
<b>Total de Gasto Contable (4 = 1 - 2 + 3)</b>	<b>5,298,399.03</b>

*Bajo protesta de decir verdad declaramos que los Estados Financieros y sus Notas, son razonablemente correctos y son responsabilidad del emisor*

MTRO. JOSE CARLOS ALVAREZ ORTEGA

LIC.DANIELA VERDUGO MEJIA

L.C.P. MONICA BERNAL GUTIERREZ



PRESIDENTE



DIRECTORA DE ADMINISTRACION



JEFA DE LA UNIDAD DE CONTABILIDAD

COMISION ESTATAL DE LOS DERECHOS HUMANOS DE SINALOA

RUPERTO L. PALIZA #566, CULIACAN, SINALOA.. CED-930407-MP4

NOTAS DE MEMORIA A 31 DE MARZO DE 2019

CUENTAS DE ORDEN DEUDORAS

8110	Ley de Ingresos Estimada	29,039,207.00
8130	Modificaciones a la Ley de Ingresos Estimada	1,720,419.74
8220	Presupuesto de Egresos por Ejercer	25,564,762.13
8240	Presupuesto de Egresos Comprometido	13,499.36
8250	Presupuesto de Egresos Devengado	371,474.76
8270	Presupuesto de Egresos Pagado	4,809,890.49

CUENTAS DE ORDEN ACREEDORAS

8120	Ley de Ingresos por Ejecutar	25,298,671.44
8150	Ley de Ingresos Recaudada	5,460,955.30
8210	Presupuesto de Egresos Aprobado	29,039,207.00
8230	Modificaciones al Presupuesto de Egresos Aprobac	1,720,419.74

TOTAL 61,519,253.48

TOTAL 61,519,253.48

1. LOS VALORES EN CUSTODIA DE INSTRUMENTOS PRESTADOS A FORMADORES DE MERCADO E INSTRUMENTOS DE CREDITO RECIBIDOS EN GARANTIA DE LOS FORMADORES DE MERCADO U OTROS. NADA POR DECLARAR.

2. POR TIPO DE EMISIÓN POR INSTRUMENTO: MONTO, TASA Y VENCIMIENTO. NADA POR DECLARAR.

3. LOS CONTATOS FIRMADOS DE CONSTRUCCIONES POR TIPO DE CONTRATO. NADA POR DECLARAR.

4. EL AVANCE QUE SE REGISTRA EN LAS CUENTAS DE ORDEN PRESUPUESTARIAS, PREVIO AL CIERRE PRESUPUESTARIO DE CADA PERIODO QUE SE REPORTA.

Bajo protesta de decir verdad declaramos que los Estados Financieros y sus Notas, son razonablemente correctos y son responsabilidad del emisor

  
MTRO. JOSÉ CARLOS ALVAREZ ORTEGA  
PRESIDENTE

  
LIC. DANIEL VENDIGÓMEZ  
DIRECTOR DE ADMINISTRACION

  
L.P. MONICA BERNAL GUTIERREZ  
JEFA DE LA UNIDAD DE CONTABILIDAD

## NOTAS DE GESTIÓN ADMINISTRATIVA

### **1. Introducción**

La Comisión Estatal de los Derechos Humanos de Sinaloa, tiene por objeto defender, proteger, observar, promover, estudiar y divulgar los Derechos Humanos, reconocidos en la Constitución Política de los Estados Unidos Mexicanos, en la Constitución Política de Sinaloa y en los tratados internacionales de los que el Estado Mexicano sea parte, así como en los ordenamientos legales locales.

Los Estados Financieros de la Comisión proveen de información financiera a los principales usuarios de la misma, a las Instancias Fiscalizadoras, al H. Congreso del Estado y a los ciudadanos.

El objetivo del presente documento es la revelación del contexto y de los aspectos económicos financieros más relevantes que influyeron en las decisiones del período comprendido de julio a septiembre del 2018, y que deberán ser considerados en la elaboración de los estados financieros para la mayor comprensión de los mismos y sus particularidades.

De esta manera, se informa y explica la respuesta del gobierno a las condiciones relacionadas con la información financiera de cada período de gestión; además, de exponer aquellas políticas que podrían afectar la toma de decisiones en períodos posteriores

### **2. Panorama Económico y Financiero**

La Comisión Estatal de los Derechos Humanos ha operado con un presupuesto reducido o a la baja en sus últimos años.

Además, el ente ha dejado de percibir recursos autorizados en los ejercicios:

2013	3,860,886.11
2014	1,934,669.92
2015	242,550.00
2016	1,115,396.50
<b>TOTAL</b>	<b>\$ 7,153,502.53</b>

La Comisión sufrió una reducción presupuestal de 2014 a 2015 en el orden de los \$8'796,156.00, esto ha generado la consecuencia de operar una plantilla laboral reducida procurando austeridad y una rigurosa administración del gasto público.

El gasto operativo acumulado al primer trimestre del 2019 del Organismo se distribuyó en 79% en el rubro de servicios personales y el 21% restante a Materiales y Suministros, Servicios Generales y Compra de Activos. Seguimos operando bajo una política de:

1. Austeridad financiera en el gasto del ejercicio.
2. Operatividad con plantilla reducida y
3. Reducción Presupuestal.

### **3. Autorización e Historia**

#### **FECHA DE CREACION:**

La protección no jurisdiccional de los derechos humanos en el Estado de Sinaloa, tuvo su concreción a partir del año 1993, específicamente con la creación de la actual Comisión Estatal de los Derechos Humanos. La Ley que posibilitó la creación de un organismo de esta naturaleza data su publicación del 07 de abril del mismo año, estableciendo en su contenido, que la Comisión Estatal de los Derechos Humanos de Sinaloa (CEDH), tendría como funciones principales la protección, observancia, promoción, estudio y divulgación de los derechos humanos previstos en nuestro orden jurídico vigente. Fue

dotada la institución de ciertas características: representativa de composición plural, con autonomía, personalidad jurídica y patrimonio propios.

De esta manera, surge en Sinaloa una institución autónoma, independiente del gobierno del Estado, lo que constituye una necesidad, por la naturaleza de las funciones que realiza. Es así que la CEDH es un órgano de Estado, más no de gobierno.

Esto fue posible gracias a la reforma al artículo 102 a la Constitución Federal de fecha 28 de enero de 1992, al agregarse un apartado B en dicho artículo, donde se estipula como obligación de las legislaturas tanto federal como locales, la creación de organismos públicos de protección y defensa de los derechos humanos que conocieran de violaciones a éstos a través de actos u omisiones de naturaleza administrativa realizadas por autoridades.

Para efectos de armonización legal, en nuestra Constitución local, se recoge tal obligación a través de la reforma a ésta de fecha 29 de enero de 1993, agregándose al texto constitucional la Sección II BIS denominada "DE LA COMISIÓN ESTATAL DE LOS DERECHOS HUMANOS", la cual contiene un artículo 77 bis que delinea la naturaleza y objetivos de la CEDH en Sinaloa.

Es así que se constituye todo un sistema de protección de derechos humanos en nuestro país, en donde cada entidad federativa, paulatinamente fue creando instituciones públicas de protección de los derechos del hombre.

Plausible resultó dicho sistema en nuestro país, puesto que se reconoce abiertamente por parte de la autoridad, su titularidad en violaciones de derechos humanos, y se ofrece al pueblo una protección más, de carácter no jurisdiccional a sus derechos.

La Comisión Estatal de Derechos Humanos de Sinaloa, en la actualidad se compone de los siguientes departamentos:

- Presidencia.
- Visitaduría General, con atención en oficinas regionales de : Mazatlán, Los Mochis, Guasave Y Guamúchil.
- Secretaría Técnica.
- Secretaría Ejecutiva.
- Órgano Interno de Control.
- Dirección de Administración.

En fecha del día 1 de noviembre del 2017 se publicó el Decreto número 258 en el Periódico Oficial "El Estado de Sinaloa", mediante el cual se expidió la nueva Ley Orgánica de la Comisión Estatal de los Derechos Humanos, la cual se encuentra integrada por 5 Títulos, 23 Capítulos, 117 Artículos y 5 Artículos Transitorios, que permitió armonizar la legislación estatal a las reformas de las Constituciones Federal y Local, de 2011 y 2008, respectivamente; estableciéndose en sus transitorios que habrá de expedirse el Reglamento Interior de la misma, publicándose este último el día 28 de septiembre del 2018 en el Periódico Oficial "El Estado de Sinaloa".

## **MISIÓN**

Defender, proteger, observar, promover, estudiar y divulgar los Derechos Humanos reconocidos en la Constitución Política de los Estados Unidos Mexicanos, en la Constitución Política de Sinaloa y en los tratados internacionales de los que el Estado Mexicano sea parte, así como en los ordenamientos legales locales.

## **VISIÓN**

Generar una cultura de respeto hacia los Derechos Humanos, que brinde a los sinaloenses la protección más amplia de sus libertades en el ámbito estatal, con el objeto de que las relaciones sociales entre los habitantes, ciudadanos, residentes y quienes transiten por el Estado y las autoridades, se den en un plano de igualdad, libertad y respeto a la dignidad humana.

## **PRINCIPIOS**

La Ley Orgánica de la Comisión Estatal de los Derechos Humanos de Sinaloa, ordena que para la defensa y promoción de los Derechos Humanos se observaran los siguientes principios:

- **Universalidad:** Reconocimiento de la dignidad que tienen todos los seres humanos sin distinción de nacionalidad, credo, edad, sexo, preferencias o cualquier otra, por lo que los Derechos Humanos se consideran prerrogativas que le corresponden a toda persona por el simple hecho de serlo.

- **Interdependencia:** Consiste en que todos los Derechos Humanos se encuentran vinculados íntimamente los unos de los otros, por lo que la transgresión a alguno de ellos necesariamente implica efectos negativos respecto de otros, y en consecuencia la protección a los derechos conculcados debe ser integral considerando a la persona en su individualidad y a la universalidad de sus derechos.
- **Indivisibilidad e integridad:** Consiste en que todos los Derechos Humanos y libertades fundamentales son considerados como una unidad e integrales, por lo que deberá prestarse la misma atención y urgente consideración a la aplicación, promoción y protección tanto de los derechos civiles y políticos como de los derechos económicos, sociales, culturales y ambientales.
- **Progresividad:** Principio que impone al Estado la obligación de generar en cada momento histórico una mayor y mejor protección de los Derechos Humanos, de tal forma que siempre estén en constante evolución y bajo ninguna justificación en retroceso.

## VALORES

Son el sustento de la creación y funcionamiento de la Comisión y representan la base esencial del respeto, defensa y garantía de los Derechos Humanos. En tal contexto, se establecen de manera limitativa más no restrictiva, los siguientes:

1. **Autonomía:** Facultad que tiene la Comisión de ejercer sus funciones con independencia del Poder Ejecutivo, del Poder Legislativo y del Poder Judicial del Estado de Sinaloa, a partir de las atribuciones otorgadas directamente por la Constitución Política de los Estados Unidos Mexicanos y la del Estado de Sinaloa.
2. **Compromiso:** Motivación esencial para el desarrollo de las funciones de quienes integran a la Comisión, con una genuina vocación de servicio para estudiar, observar, investigar, defender y proteger los Derechos Humanos en el Estado de Sinaloa.
3. **Defensa y protección de los Derechos Humanos:** Obligación y potestad constitucional, legal y reglamentaria de la Comisión, de brindar los servicios a través de las funciones y competencias que le han sido otorgadas para su desempeño, con el objeto de defender y proteger los Derechos Humanos de las personas en el Estado.
4. **Dignidad Humana:** Base y sustento de los Derechos Humanos que confiere igual valía a las personas.
5. **Eficiencia:** Capacidad de los servidores públicos que integran a la Comisión, de disponer y utilizar debidamente todos los mecanismos jurídicos y materiales posibles para estudiar, observar, investigar, defender y proteger los Derechos Humanos en el Estado de Sinaloa.
6. **Gratuidad:** Atributo de los servicios prestados por la Comisión, no tienen costo alguno para quienes lo soliciten.
7. **Humanismo:** Actitud ética de los servidores públicos que integran la Comisión y que representa los valores que deben tener todos los seres humanos, considerados en lo individual y colectivamente.
8. **Interpretación conforme:** Cuando se analicen las normas o actos, la interpretación debe hacerse conforme a las disposiciones de Derechos Humanos establecidas en la Constitución Federal, los tratados internacionales o la Constitución Local, con el objeto de aplicar aquella que de una seguridad más amplia a los Derechos Humanos y en consecuencia favorecer en todo tiempo a las personas.
9. **Imparcialidad:** Criterio de justicia que rige las resoluciones y actos emitidos por la Comisión Estatal de los Derechos Humanos de Sinaloa, pues sus decisiones se toman con objetividad y equidad, libres de prejuicios por razones de nacionalidad, raza, religión, condición social o cualquier otra razón discriminatoria que atente contra el respeto de los Derechos Humanos y la dignidad del hombre.
10. **No discriminación:** Prohibición de toda exclusión, distinción o restricción motivada por razones de sexo, edad, discapacidad, condición social o económica, condiciones de salud, embarazo, lengua, religión, opiniones, preferencias sexuales, estado civil o cualquiera otra que tenga por objeto impedir o anular el reconocimiento o el ejercicio de los derechos y la igualdad real de oportunidades de las personas.
11. **Conciliación:** Proceso que realiza la Comisión a través de sus servidores públicos, a efecto de propiciar soluciones o alternativas a las partes y garantizar los intereses de personas que han sido vulneradas en sus Derechos Humanos, por indebida actuación u omisión de las autoridades del Estado.

12. **Pro persona:** Principio que impone al Estado la obligación de aplicar la norma que otorgue la protección más amplia a los derechos de la persona, bajo la ponderación de los principios y derechos fundamentales reconocidos por la Constitución Política de los Estados Unidos Mexicanos, la Constitución Política del Estado de Sinaloa y en aquellos tratados internacionales de los que el Estado Mexicano sea parte, poniendo en todo momento la dignidad humana como punto central de sus derechos.
13. **Publicidad y transparencia:** Principios ético-jurídicos que rigen la actividad de la Comisión Estatal de los Derechos Humanos de Sinaloa y la actitud de poner a disposición de todas las personas la información que genera y los recursos económicos que ejerce, siempre que la ley no lo restrinja o reserve.
14. **Rendición de cuentas:** Consiste en el deber de todo servidor público y el derecho de la sociedad a que se le informe de las acciones que se desarrollan en el seno de la institución, con el objeto de que se especifiquen los avances y cumplimiento de las metas establecidas en materia de protección a los Derechos Humanos.
15. **Tolerancia:** Actitud de respeto del servidor público de la Comisión Estatal de los Derechos Humanos de Sinaloa hacia las opiniones, ideas o actitudes de todas las personas sin excepción alguna.

#### 4. Organización y Objeto Social

##### a. Objeto social

La Comisión Estatal de los Derechos Humanos de Sinaloa, tiene por objeto defender, proteger, observar, promover, estudiar y divulgar los Derechos Humanos, reconocidos en la Constitución Política de los Estados Unidos Mexicanos, en la Constitución Política de Sinaloa y en los tratados internacionales de los que el Estado Mexicano sea parte, así como en los ordenamientos legales locales.

##### b) Principales actividades

- Recibir denuncias y quejas por presuntas violaciones a derechos humanos;
- Conocer e investigar a petición de parte o de oficio, presuntas violaciones de derechos humanos, en términos de su competencia;
- Formular recomendaciones públicas, no vinculatorias a las autoridades respectivas, por violaciones a los derechos humanos;
- Formular propuestas de conciliación entre el quejoso o agraviado y las autoridades presuntamente responsables, para la inmediata solución del conflicto planteado, cuando la naturaleza del caso así lo permita;
- Solicitar al Congreso del Estado llame a comparecer a las autoridades o servidores públicos responsables, para que expliquen el motivo de su negativa a aceptar o cumplir las recomendaciones emitidas por la Comisión Estatal;
- Supervisar el respeto a los derechos humanos en el sistema penitenciario y de reinserción social de Sinaloa, así como en las diversas corporaciones policíacas, en los lugares de reclusión o detención y en cualquier otra dependencia u organización en la que se asista a personas. Para tal efecto, se realizará el diagnóstico penitenciario sobre la situación que estos guarden;
- Verificar el respeto de los derechos humanos de los usuarios de Centros de Asistencia Social o instituciones públicas o privadas de bienestar social, como casas hogar para menores, adultos mayores, o personas con discapacidad; hospitales; centros de internamiento contra adicciones; albergues asistenciales para mujeres, niños de la calle, migrantes, población en general, entre otros; así como realizar visitas a campos agrícolas o comunidades étnicas o indígenas;
- Orientar legalmente a denunciantes, quejosos o agraviados como a cualquier persona, en los asuntos que se le hagan de su conocimiento y que la Comisión Estatal sea incompetente;
- Impulsar la promoción y observancia de los derechos humanos en el Estado;
- Promover el estudio, la enseñanza y divulgación de los derechos humanos capacitando, para tal efecto, a los servidores públicos del plano estatal y municipal, así como a la sociedad en general;
- Prestar apoyo y asesoría, cuando así lo solicite o se estime conveniente, a las autoridades estatales o municipales en materia de promoción y defensa de los derechos humanos;
- Establecer programas de atención a víctimas del delito y de violaciones de derechos humanos en grupos de situación de vulnerabilidad o discriminación;
- Vigilar la observancia del seguimiento, evaluación y monitoreo en materia de igualdad entre mujeres y hombres;

- Interponer acciones de inconstitucionalidad en contra de leyes expedidas por la Legislatura del Estado de Sinaloa, de acuerdo al artículo 105, fracción II, inciso g), de la Constitución Política de los Estados Unidos Mexicanos;
- Proponer a los titulares del Poder Ejecutivo Estatal y de los Ayuntamientos, en los términos de la legislación aplicable, la suscripción de convenios o acuerdos en materia de derechos humanos;
- Recibir, calificar y dar trámite a las comunicaciones sobre presunción de malos tratos o tortura perpetrados en contra de detenidos o internos que hagan llegar a las Instituciones;
- Presentar denuncias y/o quejas ante las autoridades competentes, cuando de sus investigaciones se advierta procedente;
- Proponer a las diversas autoridades del Estado y los ayuntamientos en el ámbito de su competencia, que promuevan los cambios y modificaciones a disposiciones legislativas y reglamentarias, así como de prácticas administrativas que a juicio de la Comisión redunden en una mejor protección de los derechos humanos;
- Recibir semestralmente o cuantas veces lo requiera, de la autoridad competente para ello, un listado actualizado de las personas privadas de su libertad, así como de las que estén cumpliendo la ejecución de una consecuencia jurídica del delito distinta a la pena de prisión;
- Establecer los mecanismos de coordinación con la Comisión Nacional, así como los demás organismos públicos de promoción y defensa de los derechos humanos en el país, y desarrollar una colaboración permanente con ellos;
- Suscribir convenios y acuerdos de colaboración con dependencias nacionales o internacionales de carácter gubernamental, no gubernamental, de la sociedad civil, académicas, asistenciales, organismos públicos de protección y defensa de los derechos humanos o cualquier otro organismo que tenga como fin la salvaguarda, respeto o fortalecimiento de los derechos humanos;
- Establecer vías de comunicación permanentes con los organismos no gubernamentales y organismos de la sociedad civil locales, nacionales e internacionales en materia de derechos humanos;
- Expedir su Reglamento Interior; y
- Las demás que le otorguen la Ley y otros ordenamientos legales

**c) Ejercicio fiscal**

Enero a Marzo 2019.

**d) Régimen jurídico**

Persona Moral sin Fines de Lucro.

**e) Consideraciones fiscales del ente:**

Retenciones del Impuesto sobre la renta, retenciones de IVA de servicios profesionales, arrendamientos, Impuestos sobre Nóminas y Disposiciones sociales que enmarcan la obligatoriedad en prestaciones económicas social del IMSS

f) Estructura organizacional básica

ESTRUCTURA ORGÁNICA DE LA COMISIÓN ESTATAL DE LOS DERECHOS HUMANOS DE SINALOA

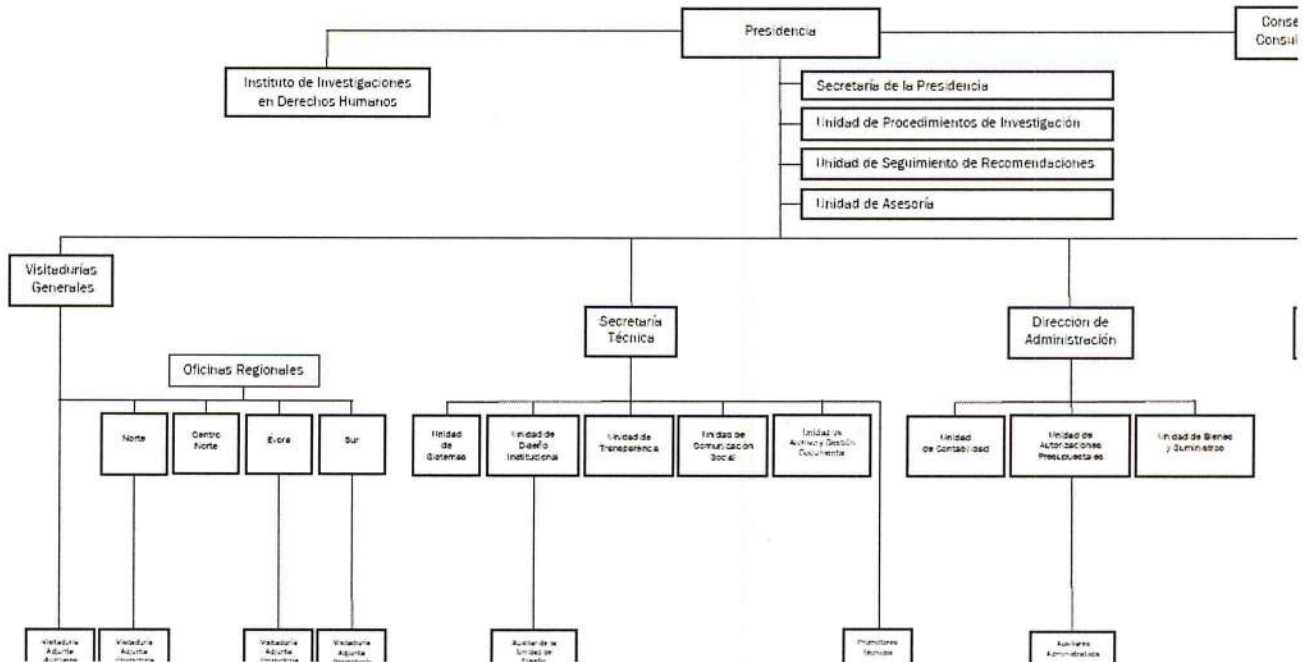

g) Fideicomisos, Mandatos y Análogos de los cuales es fideicomitente o fiduciario:  
Esta Nota No Aplica al ente público.

5. Bases de Preparación de los Estados Financieros

a). Los Estados Financieros contables y presupuestales se hacen de acuerdo a las normas emitidos por el CONAC y las disposiciones legales aplicables.

b). La normatividad aplicada para el reconocimiento, valuación y revelación de los diferentes rubros de la información financiera, así como las bases de medición utilizadas para la elaboración de los estados financieros: por ejemplo: costo histórico, valor de realización, valor razonable, valor de recuperación, o cualquier otro método de empleado y los criterios de aplicación de los mismos.

c). Postulados Básicos de Contabilidad.

- Sustancia Económica
- Entes Públicos
- Existencia Permanente
- Revelación Suficiente
- Importancia Relativa
- Registro e Integración Presupuestaria
- Consolidación de la Información Financiera
- Devengo Contable
- Valuación
- Dualidad Económica
- Consistencia

d) Normatividad supletoria. En caso de emplear varios grupos de normatividades (normatividad supletorias), deberá realizar la justificación razonable correspondiente.

**Esta Nota No Aplica al ente público.**

e) Para las entidades que por primera vez estén implementando la base devengado de acuerdo a la Ley de Contabilidad, deberán:

\*Revelar las nuevas políticas de reconocimiento:

**Esta Nota No Aplica al ente público**

\*Plan de implementación:

**Esta Nota No Aplica al ente público**

\*Revelar los cambios en las políticas, la clasificación y medición de las mismas, así como su impacto en la información financiera:

**Esta Nota No Aplica al ente público**

## **6. Políticas de Contabilidad Significativas**

a). Actualización de los Activos, Pasivos y Hacienda Publica y/o patrimonios y las razones de dicha elección. Así como informar de la desconexión o reconexión inflacionaria. **Esta Nota No Aplica al ente público.**

b). Informar sobre la realización de operaciones en el extranjero y de sus efectos en la información financiera gubernamental. **Esta Nota No Aplica al ente público**

c). Método de valuación de la inversión en acciones en el sector Paraestatal. **Esta Nota No Aplica al ente público**

d). No se cuenta con un Sistemas y métodos de valuación de inventarios. **Esta Nota No Aplica al ente público**

e). Los empleados no cuentan con beneficios provenientes de reservas o cajas de ahorro. **Esta Nota No Aplica al ente público**

f). No manejamos ningún tipo de provisión salarial o ninguna otra partida,

g). No se cuenta con reservas ni montos ni plazos.

h). Durante el ejercicio de 2019 no se realizaron cambios de políticas contables y corrección de errores junto con la revelación de los efectos que se tendrá en la información financiera del ente público, ya sea retrospectivos o prospectivos.

i). No se realizaron reclasificaciones en los saldos de las cuentas contables.

j) Depuración y cancelación de saldos.

## **7. Posición en Moneda Extranjera y Protección por Riesgo Cambiario**

Se informará sobre:

a) Activos en moneda extranjera:

**Esta nota no le aplica al ente público**

b) Pasivos en moneda extranjera:

**Esta nota no le aplica al ente público**

c) Posición en moneda extranjera:

**Esta nota no le aplica al ente público**

d) Tipo de cambio:

**Esta nota no le aplica al ente público**

e) Equivalente en moneda nacional:

**Esta nota no le aplica al ente público**

## 8. Reporte Analítico del Activo

a) Vida útil o porcentajes de depreciación, deterioro o amortización utilizados en los diferentes tipos de activos:

Los porcentajes de depreciación es en Línea Recta mensual , deterioro o amortización utilizados en los activos son:

• Muebles de Oficina y Estantería:	10.00%
• Equipo de Cómputo y de Tecnologías de Información:	33.33%
• Vehículos y Equipo de Transporte:	20.00%
• Equipo de Defensa y Seguridad:	10.00%
• Equipo de Comunicación y Telecomunicación:	33.33%
•	

b) Cambios en el porcentaje de depreciación o valor residual de los activos.

**Esta Nota No Aplica al ente público**

c) Importe de los gastos capitalizados en el ejercicio, tanto financieros como de investigación y desarrollo.

**Esta Nota No Aplica al ente público**

d) Riesgos por tipo de cambio o tipo de intereses de las inversiones financieras

**Esta Nota No Aplica al ente público**

e) Valor activado en el ejercicio de los bienes construidos por la entidad.

**Esta Nota No Aplica al ente público**

f) Otras circunstancias de carácter significativo que afecten al activo, tales como bienes en garantía, señalados en embargos, litigios, títulos de inversiones entregados en garantías, baja significativa del valor de inversiones financieras, etc.

**Esta Nota No Aplica al ente público**

g) Desmantelamiento de Activos, procedimientos, implicaciones, efectos contables.

**Esta Nota No Aplica al ente público**

h) Administración de Activos, planeación con el objetivo de que el ente los utilice de manera más efectiva.

**Los bienes no son de beneficio a la comunidad son para la operación del ente autónomo**

Adicionalmente, se debe de incluir las explicaciones de las principales variaciones en el activo, en cuadros comparativos como sigue:

a. Inversiones en valores. **Esta Nota No Aplica al ente público**

b. Patrimonio de Organismos descentralizados de Control Presupuestario Indirecto. **Esta Nota No Aplica al ente público**

c. Inversiones en empresas de participación mayoritaria. **Esta Nota No Aplica al ente público**

d. Inversiones en empresas de participación minoritaria. **Esta Nota No Aplica al ente público**

- e. Patrimonio de Organismos descentralizados de control presupuestario directo, según corresponda. **Esta Nota No Aplica al ente público**

#### **9. Fideicomisos, Mandatos y Análogos**

Se deberá informar:

- a) Por ramo administrativo que los reporta:

**Esta nota no le aplica al ente público**

- b) Enlistar los de mayor monto de disponibilidad, relacionando aquéllos que conforman el 80% de las disponibilidades:

**Esta nota no le aplica al ente público**

#### **10. Reporte de la Recaudación**

- a) Análisis del comportamiento de la recaudación correspondiente al ente público o cualquier tipo de ingreso, de forma separada los ingresos locales de los federales:

**Esta nota no le aplica al ente público**

- b) Proyección de la recaudación e ingresos en el mediano plazo:

**Esta nota no le aplica al ente público**

#### **11. Información sobre la Deuda y el Reporte Analítico de la Deuda**

- a) Utilizar al menos los siguientes indicadores: deuda respecto al PIB y deuda respecto a la recaudación tomando, como mínimo, un período igual o menor a 5 años.

- b) Información de manera agrupada por tipo de valor gubernamental o instrumento financiero en la que se consideren intereses, comisiones, tasa, perfil de vencimiento y otros gastos de la deuda.

\* Se anexará la información en las notas de desglose.

**Esta nota no le aplica al ente público**

#### **12. Calificaciones otorgadas**

Informar, tanto del ente público como cualquier transacción realizada, que haya sido sujeta a una calificación crediticia:

**Esta nota no le aplica al ente público**

#### **13. Proceso de Mejora**

- a) Principales políticas de control interno.:

Contamos con los siguientes manuales ajustados a la Ley Orgánica Abrogada, por lo que deberán reelaborarse los nuevos Manuales de:

- Organización General.
- Contraloría Interna.
- Coordinación Administrativa.
- Manual de Remuneraciones al Personal.

Contamos con los siguientes instructivos Vigentes:

- Contabilidad Gubernamental.
- Manual de Adquisiciones, Arrendamientos, Servicios y Administración de Bienes Muebles.

- Normas de Operación para el Ejercicio del Gasto de Viáticos y Pasajes.
- Comprobación del Gasto.
- Políticas para el Control de Bienes.
- Apertura de Cuentas Bancarias.
- Solicitud de Autorizaciones de Pago.
- Elaboración de Transferencias Electrónicas.
- Bitácoras de Control de Combustible.
- Instructivo de Choferes.

La Comisión Estatal de Derechos Humanos en Sinaloa, sigue una política de austeridad en la administración del recurso operativo. Procuramos el óptimo aprovechamiento de nuestro capital humano para minimizar gasto en diligencias así como un menor consumo de papelería y energía eléctrica.

- b) Medidas de desempeño financiero, metas y alcance.

#### 14. Información por Segmentos.

Cuando se considere necesario se podrá revelar la información financiera de manera segmentada debido a la diversidad de las actividades y operaciones que realizan los entes públicos, ya que la misma proporciona información acerca de las diferentes actividades operativas en las cuales participa, de los productos o servicios que maneja, de las diferentes áreas geográficas, de los grupos homogéneos con el objetivo de entender el desempeño del ente, evaluar mejor los riesgos y beneficios del mismo; y entenderlo como un todo y sus partes integrantes.

Consecuentemente, esta información contribuye al análisis más preciso de la situación financiera, grados y fuentes de riesgo y crecimiento potencial de negocio. **Esta Nota No Aplica al ente público**

#### 15. Eventos Posteriores al Cierre.

El ente público informará el efecto en sus estados financieros de aquellos hechos ocurridos en el período posterior al que informa, que proporcionan mayor evidencia sobre eventos que le afectan económicamente y que no se conocían a la fecha de cierre. **Esta Nota No Aplica al ente público.**

#### 16. Partes Relacionadas

Se debe establecer por escrito que no existen partes relacionadas que pudieran ejercer influencia significativa sobre la toma de decisiones financieras y operativas: **Esta Nota No Aplica al ente público**

#### 17. Responsabilidad sobre la presentación razonable de la información contable.

La Información Contable está firmada en cada página de la misma y se incluye al final la siguiente leyenda: "Bajo protesta de decir verdad declaramos que los Estados Financieros y sus notas, son razonablemente correctos y son responsabilidad del emisor". Lo anterior, no es aplicable para la información contable consolidada.

MTRO. JOSE CARLOS ALVAREZ ORTEGA

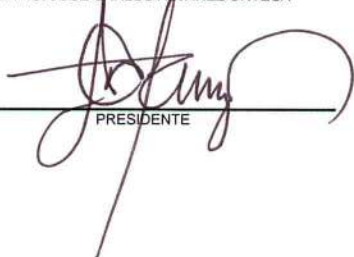

PRESIDENTE

LIC. DANIELA VERDUGO MEJIA

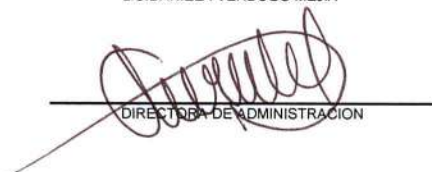

DIRECTORA DE ADMINISTRACION

L.C.P. MONICA BERNAL GUTIERREZ



JEFA DE LA UNIDAD DE CONTABILIDAD



COMISION ESTATAL DE LOS DERECHOS HUMANOS DE SINALOA

RUPERTO L. PALIZA #566, CULIACAN, SINALOA.. CED-930407-MP4

NOTAS DE MEMORIA A 31 DE MARZO DE 2019

CUENTAS DE ORDEN DEUDORAS

8110	Ley de Ingresos Estimada	29,039,207.00
8130	Modificaciones a la Ley de Ingresos Estimada	1,720,419.74
8220	Presupuesto de Egresos por Ejercer	25,564,762.13
8240	Presupuesto de Egresos Comprometido	13,499.36
8250	Presupuesto de Egresos Devengado	371,474.76
8270	Presupuesto de Egresos Pagado	4,809,890.49

CUENTAS DE ORDEN ACREEDORAS

8120	Ley de Ingresos por Ejecutar	25,298,671.44
8150	Ley de Ingresos Recaudada	5,460,955.30
8210	Presupuesto de Egresos Aprobado	29,039,207.00
8230	Modificaciones al Presupuesto de Egresos Aprobac	1,720,419.74

TOTAL

61,519,253.48

TOTAL

61,519,253.48

1. LOS VALORES EN CUSTODIA DE INSTRUMENTOS PRESTADOS A FORMADORES DE MERCADO E INSTRUMENTOS DE CREDITO RECIBIDOS EN GARANTIA DE LOS FORMADORES DE MERCADO U OTROS.

NADA POR DECLARAR.

2. POR TIPO DE EMISIÓN POR INSTRUMENTO: MONTO, TASA Y VENCIMIENTO.

NADA POR DECLARAR.

3. LOS CONTATOS FIRMADOS DE CONSTRUCCIONES POR TIPO DE CONTRATO.

NADA POR DECLARAR.

4. EL AVANCE QUE SE REGISTRA EN LAS CUENTAS DE ORDEN PRESUPUESTARIAS, PREVIO AL CIERRE PRESUPUESTARIO DE CADA PERIODO QUE SE REPORTA.

Bajo protesta de decir verdad declaramos que los Estados Financieros y sus Notas, son razonablemente correctos y son responsabilidad del emisor

MTRO. JOSE CARLOS ALVAREZ ORTEGA

\_\_\_\_\_  
PRESIDENTE

LC DANIEL VERDUGO MEJIA

\_\_\_\_\_  
DIRECTOR DE ADMINISTRACION

L.C.P. MONICA BERNAL GUTIERREZ

\_\_\_\_\_  
JEFA DE LA UNIDAD DE CONTABILIDAD

## NOTAS DE GESTIÓN ADMINISTRATIVA

### 1. Introducción

La Comisión Estatal de los Derechos Humanos de Sinaloa, tiene por objeto defender, proteger, observar, promover, estudiar y divulgar los Derechos Humanos, reconocidos en la Constitución Política de los Estados Unidos Mexicanos, en la Constitución Política de Sinaloa y en los tratados internacionales de los que el Estado Mexicano sea parte, así como en los ordenamientos legales locales.

Los Estados Financieros de la Comisión proveen de información financiera a los principales usuarios de la misma, a las Instancias Fiscalizadoras, al H. Congreso del Estado y a los ciudadanos.

El objetivo del presente documento es la revelación del contexto y de los aspectos económicos financieros más relevantes que influyeron en las decisiones del período comprendido de julio a septiembre del 2018, y que deberán ser considerados en la elaboración de los estados financieros para la mayor comprensión de los mismos y sus particularidades.

De esta manera, se informa y explica la respuesta del gobierno a las condiciones relacionadas con la información financiera de cada período de gestión; además, de exponer aquellas políticas que podrían afectar la toma de decisiones en períodos posteriores

### 2. Panorama Económico y Financiero

La Comisión Estatal de los Derechos Humanos ha operado con un presupuesto reducido o a la baja en sus últimos años.

Además, el ente ha dejado de percibir recursos autorizados en los ejercicios:

2013	3,860,886.11
2014	1,934,669.92
2015	242,550.00
2016	1,115,396.50
<b>TOTAL</b>	<b>\$ 7,153,502.53</b>

La Comisión sufrió una reducción presupuestal de 2014 a 2015 en el orden de los \$8'796,156.00, esto ha generado la consecuencia de operar una plantilla laboral reducida procurando austeridad y una rigurosa administración del gasto público.

El gasto operativo acumulado al primer trimestre del 2019 del Organismo se distribuyó en 79% en el rubro de servicios personales y el 21% restante a Materiales y Suministros, Servicios Generales y Compra de Activos. Seguimos operando bajo una política de:

1. Austeridad financiera en el gasto del ejercicio.
2. Operatividad con plantilla reducida y
3. Reducción Presupuestal.

### 3. Autorización e Historia

#### **FECHA DE CREACION:**

La protección no jurisdiccional de los derechos humanos en el Estado de Sinaloa, tuvo su concreción a partir del año 1993, específicamente con la creación de la actual Comisión Estatal de los Derechos Humanos. La Ley que posibilitó la creación de un organismo de esta naturaleza data su publicación del 07 de abril del mismo año, estableciendo en su contenido, que la Comisión Estatal de los Derechos Humanos de Sinaloa (CEDH), tendría como funciones principales la protección, observancia, promoción, estudio y divulgación de los derechos humanos previstos en nuestro orden jurídico vigente. Fue

dotada la institución de ciertas características: representativa de composición plural, con autonomía, personalidad jurídica y patrimonio propios.

De esta manera, surge en Sinaloa una institución autónoma, independiente del gobierno del Estado, lo que constituye una necesidad, por la naturaleza de las funciones que realiza. Es así que la CEDH es un órgano de Estado, más no de gobierno.

Esto fue posible gracias a la reforma al artículo 102 a la Constitución Federal de fecha 28 de enero de 1992, al agregarse un apartado B en dicho artículo, donde se estipula como obligación de las legislaturas tanto federal como locales, la creación de organismos públicos de protección y defensa de los derechos humanos que conocieran de violaciones a éstos a través de actos u omisiones de naturaleza administrativa realizadas por autoridades.

Para efectos de armonización legal, en nuestra Constitución local, se recoge tal obligación a través de la reforma a ésta de fecha 29 de enero de 1993, agregándose al texto constitucional la Sección II BIS denominada "DE LA COMISIÓN ESTATAL DE LOS DERECHOS HUMANOS", la cual contiene un artículo 77 bis que delinea la naturaleza y objetivos de la CEDH en Sinaloa.

Es así que se constituye todo un sistema de protección de derechos humanos en nuestro país, en donde cada entidad federativa, paulatinamente fue creando instituciones públicas de protección de los derechos del hombre.

Plausible resultó dicho sistema en nuestro país, puesto que se reconoce abiertamente por parte de la autoridad, su titularidad en violaciones de derechos humanos, y se ofrece al pueblo una protección más, de carácter no jurisdiccional a sus derechos.

La Comisión Estatal de Derechos Humanos de Sinaloa, en la actualidad se compone de los siguientes departamentos:

- Presidencia.
- Visitaduría General, con atención en oficinas regionales de : Mazatlán, Los Mochis, Guasave Y Guamúchil.
- Secretaría Técnica.
- Secretaría Ejecutiva.
- Órgano Interno de Control.
- Dirección de Administración.

En fecha del día 1 de noviembre del 2017 se publicó el Decreto número 258 en el Periódico Oficial "El Estado de Sinaloa", mediante el cual se expidió la nueva Ley Orgánica de la Comisión Estatal de los Derechos Humanos, la cual se encuentra integrada por 5 Títulos, 23 Capítulos, 117 Artículos y 5 Artículos Transitorios, que permitió armonizar la legislación estatal a las reformas de las Constituciones Federal y Local, de 2011 y 2008, respectivamente; estableciéndose en sus transitorios que habrá de expedirse el Reglamento Interior de la misma, publicándose este último el día 28 de septiembre del 2018 en el Periódico Oficial "El Estado de Sinaloa".

## **MISIÓN**

Defender, proteger, observar, promover, estudiar y divulgar los Derechos Humanos reconocidos en la Constitución Política de los Estados Unidos Mexicanos, en la Constitución Política de Sinaloa y en los tratados internacionales de los que el Estado Mexicano sea parte, así como en los ordenamientos legales locales.

## **VISIÓN**

Generar una cultura de respeto hacia los Derechos Humanos, que brinde a los sinaloenses la protección más amplia de sus libertades en el ámbito estatal, con el objeto de que las relaciones sociales entre los habitantes, ciudadanos, residentes y quienes transiten por el Estado y las autoridades, se den en un plano de igualdad, libertad y respeto a la dignidad humana.

## **PRINCIPIOS**

La Ley Orgánica de la Comisión Estatal de los Derechos Humanos de Sinaloa, ordena que para la defensa y promoción de los Derechos Humanos se observaran los siguientes principios:

- **Universalidad:** Reconocimiento de la dignidad que tienen todos los seres humanos sin distinción de nacionalidad, credo, edad, sexo, preferencias o cualquier otra, por lo que los Derechos Humanos se consideran prerrogativas que le corresponden a toda persona por el simple hecho de serlo.

- **Interdependencia:** Consiste en que todos los Derechos Humanos se encuentran vinculados íntimamente los unos de los otros, por lo que la transgresión a alguno de ellos necesariamente implica efectos negativos respecto de otros, y en consecuencia la protección a los derechos conculcados debe ser integral considerando a la persona en su individualidad y a la universalidad de sus derechos.
- **Indivisibilidad e integralidad:** Consiste en que todos los Derechos Humanos y libertades fundamentales son considerados como una unidad e integrales, por lo que deberá prestarse la misma atención y urgente consideración a la aplicación, promoción y protección tanto de los derechos civiles y políticos como de los derechos económicos, sociales, culturales y ambientales.
- **Progresividad:** Principio que impone al Estado la obligación de generar en cada momento histórico una mayor y mejor protección de los Derechos Humanos, de tal forma que siempre estén en constante evolución y bajo ninguna justificación en retroceso.

## VALORES

Son el sustento de la creación y funcionamiento de la Comisión y representan la base esencial del respeto, defensa y garantía de los Derechos Humanos. En tal contexto, se establecen de manera limitativa más no restrictiva, los siguientes:

1. **Autonomía:** Facultad que tiene la Comisión de ejercer sus funciones con independencia del Poder Ejecutivo, del Poder Legislativo y del Poder Judicial del Estado de Sinaloa, a partir de las atribuciones otorgadas directamente por la Constitución Política de los Estados Unidos Mexicanos y la del Estado de Sinaloa.
2. **Compromiso:** Motivación esencial para el desarrollo de las funciones de quienes integran a la Comisión, con una genuina vocación de servicio para estudiar, observar, investigar, defender y proteger los Derechos Humanos en el Estado de Sinaloa.
3. **Defensa y protección de los Derechos Humanos:** Obligación y potestad constitucional, legal y reglamentaria de la Comisión, de brindar los servicios a través de las funciones y competencias que le han sido otorgadas para su desempeño, con el objeto de defender y proteger los Derechos Humanos de las personas en el Estado.
4. **Dignidad Humana:** Base y sustento de los Derechos Humanos que confiere igual valía a las personas.
5. **Eficiencia:** Capacidad de los servidores públicos que integran a la Comisión, de disponer y utilizar debidamente todos los mecanismos jurídicos y materiales posibles para estudiar, observar, investigar, defender y proteger los Derechos Humanos en el Estado de Sinaloa.
6. **Gratuidad:** Atributo de los servicios prestados por la Comisión, no tienen costo alguno para quienes lo soliciten.
7. **Humanismo:** Actitud ética de los servidores públicos que integran la Comisión y que representa los valores que deben tener todos los seres humanos, considerados en lo individual y colectivamente.
8. **Interpretación conforme:** Cuando se analicen las normas o actos, la interpretación debe hacerse conforme a las disposiciones de Derechos Humanos establecidas en la Constitución Federal, los tratados internacionales o la Constitución Local, con el objeto de aplicar aquella que de una seguridad más amplia a los Derechos Humanos y en consecuencia favorecer en todo tiempo a las personas.
9. **Imparcialidad:** Criterio de justicia que rige las resoluciones y actos emitidos por la Comisión Estatal de los Derechos Humanos de Sinaloa, pues sus decisiones se toman con objetividad y equidad, libres de prejuicios por razones de nacionalidad, raza, religión, condición social o cualquier otra razón discriminatoria que atente contra el respeto de los Derechos Humanos y la dignidad del hombre.
10. **No discriminación:** Prohibición de toda exclusión, distinción o restricción motivada por razones de sexo, edad, discapacidad, condición social o económica, condiciones de salud, embarazo, lengua, religión, opiniones, preferencias sexuales, estado civil o cualquiera otra que tenga por objeto impedir o anular el reconocimiento o el ejercicio de los derechos y la igualdad real de oportunidades de las personas.
11. **Conciliación:** Proceso que realiza la Comisión a través de sus servidores públicos, a efecto de propiciar soluciones o alternativas a las partes y garantizar los intereses de personas que han sido vulneradas en sus Derechos Humanos, por indebida actuación u omisión de las autoridades del Estado.

12. **Pro persona:** Principio que impone al Estado la obligación de aplicar la norma que otorgue la protección más amplia a los derechos de la persona, bajo la ponderación de los principios y derechos fundamentales reconocidos por la Constitución Política de los Estados Unidos Mexicanos, la Constitución Política del Estado de Sinaloa y en aquellos tratados internacionales de los que el Estado Mexicano sea parte, poniendo en todo momento la dignidad humana como punto central de sus derechos.
13. **Publicidad y transparencia:** Principios ético-jurídicos que rigen la actividad de la Comisión Estatal de los Derechos Humanos de Sinaloa y la actitud de poner a disposición de todas las personas la información que genera y los recursos económicos que ejerce, siempre que la ley no lo restrinja o reserve.
14. **Rendición de cuentas:** Consiste en el deber de todo servidor público y el derecho de la sociedad a que se le informe de las acciones que se desarrollan en el seno de la institución, con el objeto de que se especifiquen los avances y cumplimiento de las metas establecidas en materia de protección a los Derechos Humanos.
15. **Tolerancia:** Actitud de respeto del servidor público de la Comisión Estatal de los Derechos Humanos de Sinaloa hacia las opiniones, ideas o actitudes de todas las personas sin excepción alguna.

#### 4. Organización y Objeto Social

##### a. Objeto social

La Comisión Estatal de los Derechos Humanos de Sinaloa, tiene por objeto defender, proteger, observar, promover, estudiar y divulgar los Derechos Humanos, reconocidos en la Constitución Política de los Estados Unidos Mexicanos, en la Constitución Política de Sinaloa y en los tratados internacionales de los que el Estado Mexicano sea parte, así como en los ordenamientos legales locales.

##### b) Principales actividades

- Recibir denuncias y quejas por presuntas violaciones a derechos humanos;
- Conocer e investigar a petición de parte o de oficio, presuntas violaciones de derechos humanos, en términos de su competencia;
- Formular recomendaciones públicas, no vinculatorias a las autoridades respectivas, por violaciones a los derechos humanos;
- Formular propuestas de conciliación entre el quejoso o agraviado y las autoridades presuntamente responsables, para la inmediata solución del conflicto planteado, cuando la naturaleza del caso así lo permita;
- Solicitar al Congreso del Estado llame a comparecer a las autoridades o servidores públicos responsables, para que expliquen el motivo de su negativa a aceptar o cumplir las recomendaciones emitidas por la Comisión Estatal;
- Supervisar el respeto a los derechos humanos en el sistema penitenciario y de reinserción social de Sinaloa, así como en las diversas corporaciones policiacas, en los lugares de reclusión o detención y en cualquier otra dependencia u organización en la que se asista a personas. Para tal efecto, se realizará el diagnóstico penitenciario sobre la situación que estos guarden;
- Verificar el respeto de los derechos humanos de los usuarios de Centros de Asistencia Social o instituciones públicas o privadas de bienestar social, como casas hogar para menores, adultos mayores, o personas con discapacidad; hospitales; centros de internamiento contra adicciones; albergues asistenciales para mujeres, niños de la calle, migrantes, población en general, entre otros; así como realizar visitas a campos agrícolas o comunidades étnicas o indígenas;
- Orientar legalmente a denunciantes, quejosos o agraviados como a cualquier persona, en los asuntos que se le hagan de su conocimiento y que la Comisión Estatal sea incompetente;
- Impulsar la promoción y observancia de los derechos humanos en el Estado;
- Promover el estudio, la enseñanza y divulgación de los derechos humanos capacitando, para tal efecto, a los servidores públicos del plano estatal y municipal, así como a la sociedad en general;
- Prestar apoyo y asesoría, cuando así lo solicite o se estime conveniente, a las autoridades estatales o municipales en materia de promoción y defensa de los derechos humanos;
- Establecer programas de atención a víctimas del delito y de violaciones de derechos humanos en grupos de situación de vulnerabilidad o discriminación;
- Vigilar la observancia del seguimiento, evaluación y monitoreo en materia de igualdad entre mujeres y hombres;

- Interponer acciones de inconstitucionalidad en contra de leyes expedidas por la Legislatura del Estado de Sinaloa, de acuerdo al artículo 105, fracción II, inciso g), de la Constitución Política de los Estados Unidos Mexicanos;
- Proponer a los titulares del Poder Ejecutivo Estatal y de los Ayuntamientos, en los términos de la legislación aplicable, la suscripción de convenios o acuerdos en materia de derechos humanos;
- Recibir, calificar y dar trámite a las comunicaciones sobre presunción de malos tratos o tortura perpetrados en contra de detenidos o internos que hagan llegar a las Instituciones;
- Presentar denuncias y/o quejas ante las autoridades competentes, cuando de sus investigaciones se advierta procedente;
- Proponer a las diversas autoridades del Estado y los ayuntamientos en el ámbito de su competencia, que promuevan los cambios y modificaciones a disposiciones legislativas y reglamentarias, así como de prácticas administrativas que a juicio de la Comisión redunden en una mejor protección de los derechos humanos;
- Recibir semestralmente o cuantas veces lo requiera, de la autoridad competente para ello, un listado actualizado de las personas privadas de su libertad, así como de las que estén cumpliendo la ejecución de una consecuencia jurídica del delito distinta a la pena de prisión;
- Establecer los mecanismos de coordinación con la Comisión Nacional, así como los demás organismos públicos de promoción y defensa de los derechos humanos en el país, y desarrollar una colaboración permanente con ellos;
- Suscribir convenios y acuerdos de colaboración con dependencias nacionales o internacionales de carácter gubernamental, no gubernamental, de la sociedad civil, académicas, asistenciales, organismos públicos de protección y defensa de los derechos humanos o cualquier otro organismo que tenga como fin la salvaguarda, respeto o fortalecimiento de los derechos humanos;
- Establecer vías de comunicación permanentes con los organismos no gubernamentales y organismos de la sociedad civil locales, nacionales e internacionales en materia de derechos humanos;
- Expedir su Reglamento Interior; y
- Las demás que le otorguen la Ley y otros ordenamientos legales

**c) Ejercicio fiscal**

Enero a Marzo 2019.

**d) Régimen jurídico**

Persona Moral sin Fines de Lucro.

**e) Consideraciones fiscales del ente:**

Retenciones del Impuesto sobre la renta, retenciones de IVA de servicios profesionales, arrendamientos, Impuestos sobre Nóminas y Disposiciones sociales que enmarcan la obligatoriedad en prestaciones económicas social del IMSS

f) Estructura organizacional básica

ESTRUCTURA ORGÁNICA DE LA COMISIÓN ESTATAL DE LOS DERECHOS HUMANOS DE SINALOA

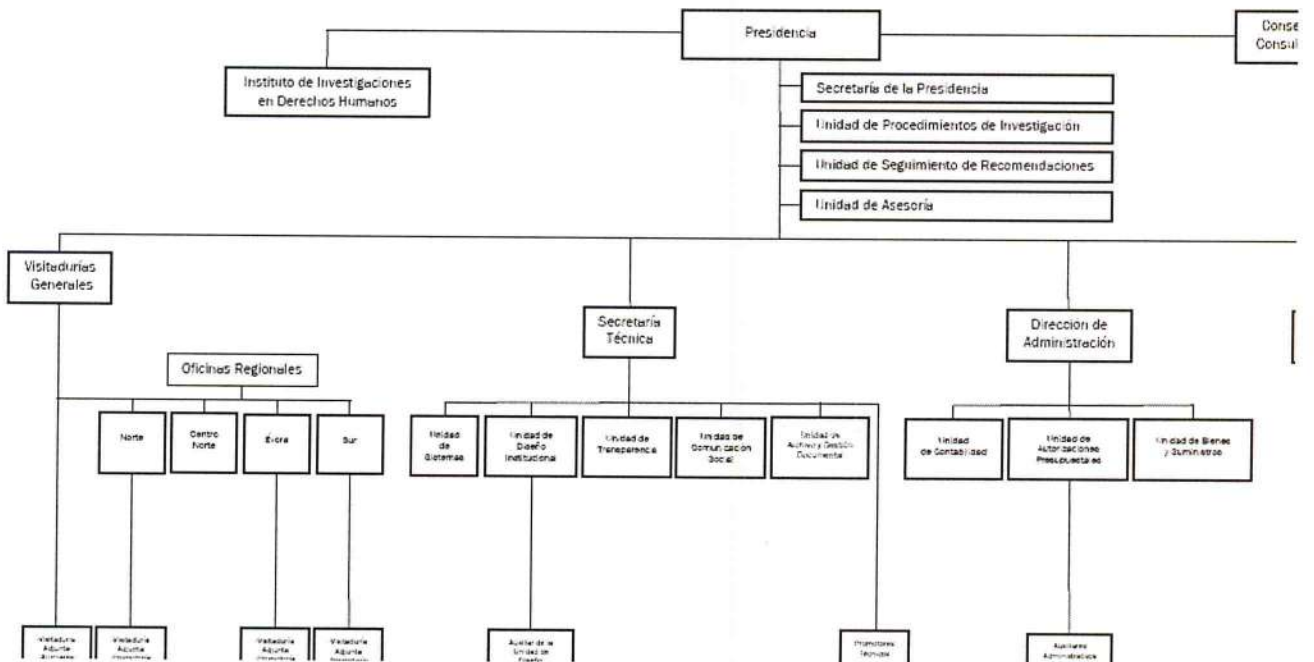

g) Fideicomisos, Mandatos y Análogos de los cuales es fideicomitente o fiduciario:  
Esta Nota No Aplica al ente público.

5. Bases de Preparación de los Estados Financieros

a). Los Estados Financieros contables y presupuestales se hacen de acuerdo a las normas emitidos por el CONAC y las disposiciones legales aplicables.

b). La normatividad aplicada para el reconocimiento, valuación y revelación de los diferentes rubros de la información financiera, así como las bases de medición utilizadas para la elaboración de los estados financieros: por ejemplo: costo histórico, valor de realización, valor razonable, valor de recuperación, o cualquier otro método de empleado y los criterios de aplicación de los mismos.

c). Postulados Básicos de Contabilidad.

- Sustancia Económica
- Entes Públicos
- Existencia Permanente
- Revelación Suficiente
- Importancia Relativa
- Registro e Integración Presupuestaria
- Consolidación de la Información Financiera
- Devengo Contable
- Valuación
- Dualidad Económica
- Consistencia

d) Normatividad supletoria. En caso de emplear varios grupos de normatividades (normatividad supletorias), deberá realizar la justificación razonable correspondiente.

**Esta Nota No Aplica al ente público.**

e) Para las entidades que por primera vez estén implementando la base devengado de acuerdo a la Ley de Contabilidad, deberán:

\*Revelar las nuevas políticas de reconocimiento:

**Esta Nota No Aplica al ente público**

\*Plan de implementación:

**Esta Nota No Aplica al ente público**

\*Revelar los cambios en las políticas, la clasificación y medición de las mismas, así como su impacto en la información financiera:

**Esta Nota No Aplica al ente público**

## **6. Políticas de Contabilidad Significativas**

a). Actualización de los Activos, Pasivos y Hacienda Pública y/o patrimonios y las razones de dicha elección. Así como informar de la desconexión o reconexión inflacionaria. **Esta Nota No Aplica al ente público.**

b). Informar sobre la realización de operaciones en el extranjero y de sus efectos en la información financiera gubernamental. **Esta Nota No Aplica al ente público**

c). Método de valuación de la inversión en acciones en el sector Paraestatal. **Esta Nota No Aplica al ente público**

d). No se cuenta con un Sistemas y métodos de valuación de inventarios. **Esta Nota No Aplica al ente público**

e). Los empleados no cuentan con beneficios provenientes de reservas o cajas de ahorro. **Esta Nota No Aplica al ente público**

f). No manejamos ningún tipo de provisión salarial o ninguna otra partida,

g). No se cuenta con reservas ni montos ni plazos.

h). Durante el ejercicio de 2019 no se realizaron cambios de políticas contables y corrección de errores junto con la revelación de los efectos que se tendrá en la información financiera del ente público, ya sea retrospectivos o prospectivos.

i). No se realizaron reclasificaciones en los saldos de las cuentas contables.

j) Depuración y cancelación de saldos.

## **7. Posición en Moneda Extranjera y Protección por Riesgo Cambiario**

Se informará sobre:

a) Activos en moneda extranjera:

**Esta nota no le aplica al ente público**

b) Pasivos en moneda extranjera:

**Esta nota no le aplica al ente público**

c) Posición en moneda extranjera:

**Esta nota no le aplica al ente público**

d) Tipo de cambio:

**Esta nota no le aplica al ente público**

e) Equivalente en moneda nacional:

**Esta nota no le aplica al ente público**

## 8. Reporte Analítico del Activo

a) Vida útil o porcentajes de depreciación, deterioro o amortización utilizados en los diferentes tipos de activos:

Los porcentajes de depreciación es en Línea Recta mensual , deterioro o amortización utilizados en los activos son:

• Muebles de Oficina y Estantería:	10.00%
• Equipo de Cómputo y de Tecnologías de Información:	33.33%
• Vehículos y Equipo de Transporte:	20.00%
• Equipo de Defensa y Seguridad:	10.00%
• Equipo de Comunicación y Telecomunicación:	33.33%
•	

b) Cambios en el porcentaje de depreciación o valor residual de los activos.

**Esta Nota No Aplica al ente público**

c) Importe de los gastos capitalizados en el ejercicio, tanto financieros como de investigación y desarrollo.

**Esta Nota No Aplica al ente público**

d) Riesgos por tipo de cambio o tipo de intereses de las inversiones financieras

**Esta Nota No Aplica al ente público**

e) Valor activado en el ejercicio de los bienes construidos por la entidad.

**Esta Nota No Aplica al ente público**

f) Otras circunstancias de carácter significativo que afecten al activo, tales como bienes en garantía, señalados en embargos, litigios, títulos de inversiones entregados en garantías, baja significativa del valor de inversiones financieras, etc.

**Esta Nota No Aplica al ente público**

g) Desmantelamiento de Activos, procedimientos, implicaciones, efectos contables.

**Esta Nota No Aplica al ente público**

h) Administración de Activos, planeación con el objetivo de que el ente los utilice de manera más efectiva.

**Los bienes no son de beneficio a la comunidad son para la operación del ente autónomo**

Adicionalmente, se debe de incluir las explicaciones de las principales variaciones en el activo, en cuadros comparativos como sigue:

a. Inversiones en valores. **Esta Nota No Aplica al ente público**

b. Patrimonio de Organismos descentralizados de Control Presupuestario Indirecto. **Esta Nota No Aplica al ente público**

c. Inversiones en empresas de participación mayoritaria. **Esta Nota No Aplica al ente público**

d. Inversiones en empresas de participación minoritaria. **Esta Nota No Aplica al ente público**

- e. Patrimonio de Organismos descentralizados de control presupuestario directo, según corresponda. **Esta Nota No Aplica al ente público**

#### **9. Fideicomisos, Mandatos y Análogos**

Se deberá informar:

a) Por ramo administrativo que los reporta:  
**Esta nota no le aplica al ente público**

b) Enlistar los de mayor monto de disponibilidad, relacionando aquéllos que conforman el 80% de las disponibilidades:

**Esta nota no le aplica al ente público**

#### **10. Reporte de la Recaudación**

a) Análisis del comportamiento de la recaudación correspondiente al ente público o cualquier tipo de ingreso, de forma separada los ingresos locales de los federales:

**Esta nota no le aplica al ente público**

b) Proyección de la recaudación e ingresos en el mediano plazo:

**Esta nota no le aplica al ente público**

#### **11. Información sobre la Deuda y el Reporte Analítico de la Deuda**

a) Utilizar al menos los siguientes indicadores: deuda respecto al PIB y deuda respecto a la recaudación tomando, como mínimo, un período igual o menor a 5 años.

b) Información de manera agrupada por tipo de valor gubernamental o instrumento financiero en la que se consideren intereses, comisiones, tasa, perfil de vencimiento y otros gastos de la deuda.

\* Se anexará la información en las notas de desglose.

**Esta nota no le aplica al ente público**

#### **12. Calificaciones otorgadas**

Informar, tanto del ente público como cualquier transacción realizada, que haya sido sujeta a una calificación crediticia:

**Esta nota no le aplica al ente público**

#### **13. Proceso de Mejora**

a) Principales políticas de control interno.:

Contamos con los siguientes manuales ajustados a la Ley Orgánica Abrogada, por lo que deberán reelaborarse los nuevos Manuales de:

- Organización General.
- Contraloría Interna.
- Coordinación Administrativa.
- Manual de Remuneraciones al Personal.

Contamos con los siguientes instructivos Vigentes:

- Contabilidad Gubernamental.
- Manual de Adquisiciones, Arrendamientos, Servicios y Administración de Bienes Muebles.

- Normas de Operación para el Ejercicio del Gasto de Viáticos y Pasajes.
- Comprobación del Gasto.
- Políticas para el Control de Bienes.
- Apertura de Cuentas Bancarias.
- Solicitud de Autorizaciones de Pago.
- Elaboración de Transferencias Electrónicas.
- Bitácoras de Control de Combustible.
- Instructivo de Choferes.

La Comisión Estatal de Derechos Humanos en Sinaloa, sigue una política de austeridad en la administración del recurso operativo. Procuramos el óptimo aprovechamiento de nuestro capital humano para minimizar gasto en diligencias así como un menor consumo de papelería y energía eléctrica.

b) Medidas de desempeño financiero, metas y alcance.

#### 14. Información por Segmentos.

Cuando se considere necesario se podrá revelar la información financiera de manera segmentada debido a la diversidad de las actividades y operaciones que realizan los entes públicos, ya que la misma proporciona información acerca de las diferentes actividades operativas en las cuales participa, de los productos o servicios que maneja, de las diferentes áreas geográficas, de los grupos homogéneos con el objetivo de entender el desempeño del ente, evaluar mejor los riesgos y beneficios del mismo; y entenderlo como un todo y sus partes integrantes.

Consecuentemente, esta información contribuye al análisis más preciso de la situación financiera, grados y fuentes de riesgo y crecimiento potencial de negocio. **Esta Nota No Aplica al ente público**

#### 15. Eventos Posteriores al Cierre.

El ente público informará el efecto en sus estados financieros de aquellos hechos ocurridos en el período posterior al que informa, que proporcionan mayor evidencia sobre eventos que le afectan económicamente y que no se conocían a la fecha de cierre. **Esta Nota No Aplica al ente público.**

#### 16. Partes Relacionadas

Se debe establecer por escrito que no existen partes relacionadas que pudieran ejercer influencia significativa sobre la toma de decisiones financieras y operativas: **Esta Nota No Aplica al ente público**

#### 17. Responsabilidad sobre la presentación razonable de la información contable.

La Información Contable está firmada en cada página de la misma y se incluye al final la siguiente leyenda: "Bajo protesta de decir verdad declaramos que los Estados Financieros y sus notas, son razonablemente correctos y son responsabilidad del emisor". Lo anterior, no es aplicable para la información contable consolidada.

MTRO. JOSE CARLOS ALVAREZ ORTEGA

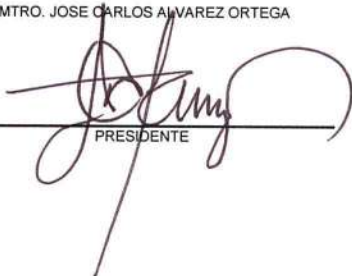

PRESIDENTE

LIC. DANIELA VERDUGO MEJIA

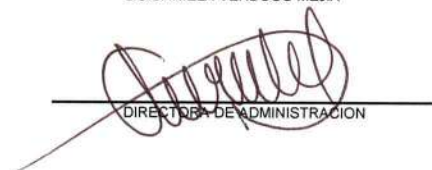

DIRECTORA DE ADMINISTRACION

L.C.P. MONICA BERNAL GUTIERREZ



JEFA DE LA UNIDAD DE CONTABILIDAD



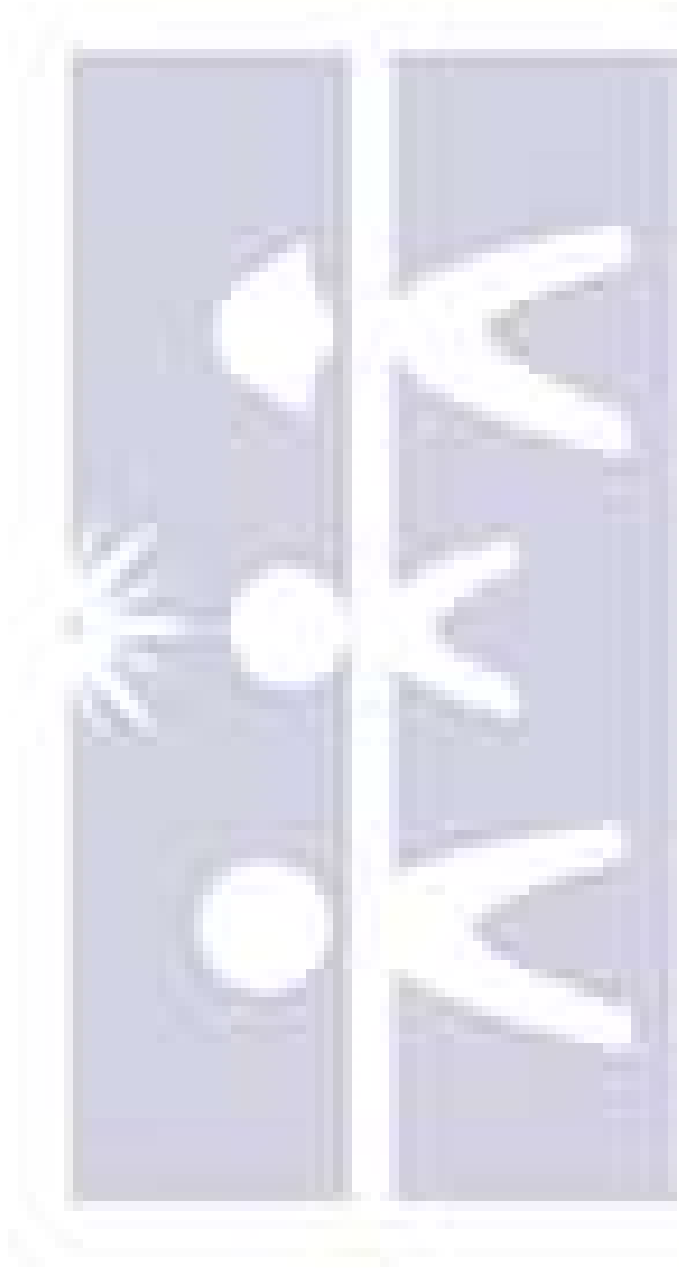

# INFORMACIÓN PRESUPUESTARIA

COMISIONES ESTATALES DE DERECHOS HUMANOS  
SINALOA

Cuenta Pública

Comisión Estatal de Derechos Humanos

2019



COMISION ESTATAL DE LOS DERECHOS HUMANOS DE SINALOJA  
ESTADO ANALITICO DE INGRESOS  
DEL 1 DE ENERO AL 31 DE MARZO DE 2019

IPT-EAI-10-1903

Rubro de Ingresos	Ingreso					Diferencia (6 = 5 - 1)
	Estimado (1)	Ampliaciones y Reducciones (2)	Modificado (3 = 1 + 2)	Devengado (4)	Recaudado (5)	
Impuestos	0	0	0	0	0	0
Cuotas y Aportaciones de Seguridad Social	0	0	0	0	0	0
Contribuciones de Mejoras	0	0	0	0	0	0
Derechos	0	0	0	0	0	0
Productos	0	96.26	96.26	96.26	96.26	96.26
Capital (Derogado)	0	96.26	96.26	96.26	96.26	96.26
Aprovechamientos	0	0	0	0	0	0
Aprovechamientos Patrimoniales	0	0	0	0	0	0
Participaciones, Aportaciones, Convenios, Incentivos Derivados de la Colaboración Fiscal y Fondos Distintos de Aportaciones	0	0	0	0	0	0
Transferencias, Asignaciones, Subsidios y Subvenciones, y Pensiones y Jubilación	29,039,207.00	0	29,039,207.00	5,460,859.04	5,460,859.04	-23,578,347.96
Ingresos Derivados de Financiamientos	0	1,720,323.48	1,720,323.48	0	0	0
<b>Total</b>	<b>29,039,207.00</b>	<b>1,720,419.74</b>	<b>30,759,626.74</b>	<b>5,460,955.30</b>	<b>5,460,955.30</b>	<b>0.00</b>

Ingresos excedentes 0.00

Estado Analítico de Ingresos Por Fuente de Financiamiento	Ingreso					Diferencia (6 = 5 - 1)
	Estimado (1)	Ampliaciones y Reducciones (2)	Modificado (3 = 1 + 2)	Devengado (4)	Recaudado (5)	
INGRESOS DEL GOBIERNO	0	0	0	0	0	0
Impuestos	0	0	0	0	0	0
Contribuciones de Mejoras	0	0	0	0	0	0
Derechos	0	0	0	0	0	0
Productos	0	96.26	96.26	96.26	96.26	96.26
Capital (Derogado)	0	96.26	96.26	96.26	96.26	96.26
Aprovechamientos	0	0	0	0	0	0
Aprovechamientos Patrimoniales	0	0	0	0	0	0
Participaciones, Aportaciones, Convenios, Incentivos Derivados de la Colaboración Fiscal y Fondos Distintos de Aportaciones	0	0	0	0	0	0
Transferencias, Asignaciones, Subsidios y Otras Ayudas	0	0	0	0	0	0
Cuotas y Aportaciones de Seguridad Social	0	0	0	0	0	0
Transferencias, Asignaciones, Subsidios y Otras Ayudas	29,039,207.00	0	29,039,207.00	5,460,859.04	5,460,859.04	-23,578,347.96
INGRESOS DERIVADOS DE FINANCIAMIENTO	0	1,720,323.48	1,720,323.48	0	0	0
Ingresos Derivados de Financiamientos	0	1,720,323.48	1,720,323.48	0	0	0
<b>Total</b>	<b>29,039,207.00</b>	<b>1,720,419.74</b>	<b>30,759,626.74</b>	<b>5,460,955.30</b>	<b>5,460,955.30</b>	<b>0.00</b>

Ingresos excedentes 0.00

Bajo protesta de decir verdad declaramos que los Estados Financieros y sus Notas, son razonablemente correctos y son responsabilidad del emisor

MTRO. JOSE CARLOS ALVAREZ ORTEGA  
PRESIDENTE



LIG. DANIELA VERDUGO MEJIA  
DIRECTORA DE ADMINISTRACION

L.C.P. MONICA BERNAL GUTIERREZ  
JEFA DE LA UNIDAD DE CONTABILIDAD

# COMISION ESTATAL DE LOS DERECHOS HUMANOS DE SINALOA

## ESTADO ANALITICO DE PRESUPUESTO DE INGRESOS/CRI AL MES DE MARZO DE 2019

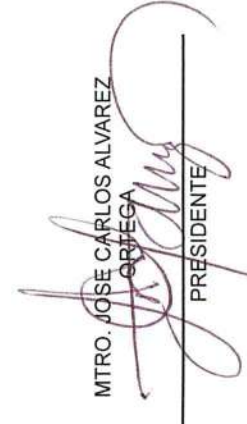
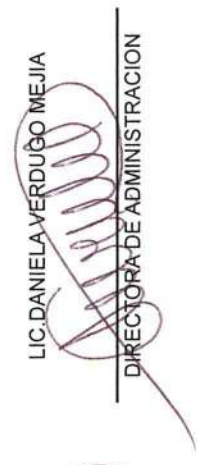
CLASIF. RUBRO INGRESO	Ingreso						Diferencia (6 = 5 - 1)
	Estimado (1)	Ampliaciones y Reducciones (2)	Modificado (3 = 1 + 2)	Devengado (4)	Recaudado (5)		
030000 Financiamiento Interno	0.00	1,720,323.48	1,720,323.48	0.00	0.00	0.00	0.00
<b>500000 Productos</b>	0.00	96.26	96.26	96.26	96.26	96.26	96.26
510000 Productos	0.00	96.26	96.26	96.26	96.26	96.26	96.26
510100 PRODUCTOS	0.00	96.26	96.26	96.26	96.26	96.26	96.26
510101 INTERESES BANCARIOS	0.00	96.26	96.26	96.26	96.26	96.26	96.26
<b>900000 Transferencias, Asignaciones, Subsidios y Subvenciones, y Pensiones y</b>	29,039,207.00	0.00	29,039,207.00	5,460,859.04	5,460,859.04	5,460,859.04	-23,578,347.96
910000 Transferencias y Asignaciones	29,039,207.00	0.00	29,039,207.00	5,460,859.04	5,460,859.04	5,460,859.04	-23,578,347.96
910100 TRANSFERENCIAS ESTATALES	29,039,207.00	0.00	29,039,207.00	5,460,859.04	5,460,859.04	5,460,859.04	-23,578,347.96
910101 TRANSFERENCIAS INTERNAS	29,039,207.00	0.00	29,039,207.00	5,460,859.04	5,460,859.04	5,460,859.04	-23,578,347.96
<b>000000 Ingresos Derivados de Financiamientos</b>	0.00	1,720,323.48	1,720,323.48	0.00	0.00	0.00	0.00
030100 FINANCIAMIENTO INTERNO	0.00	1,720,323.48	1,720,323.48	0.00	0.00	0.00	0.00
030101 REMANENTE DE EJERCICIO 2018	0.00	1,720,323.48	1,720,323.48	0.00	0.00	0.00	0.00
<b>Total</b>	<b>29,039,207.00</b>	<b>1,720,419.74</b>	<b>30,759,626.74</b>	<b>5,460,955.30</b>	<b>5,460,955.30</b>	<b>5,460,955.30</b>	<b>0.00</b>

 MTR. JOSE CARLOS ALVAREZ ORTEGA PRESIDENTE	 LIC. DANIELA VERDUGO MEJIA DIRECTORA DE ADMINISTRACION	 L.C.P. MONICA-BERNAL GUTIERREZ JEFA DE LA UNIDAD DE CONTABILIDAD
--	--	--

Bajo protesta de decir verdad declaramos que los Estados Financieros y sus notas, son razonablemente correctos y son responsabilidad del emisor

# COMISION ESTATAL DE LOS DERECHOS HUMANOS DE SINALOA

## ESTADO ANALITICO DE PRESUPUESTO DE INGRESOS/CLASIFICACION FUENTE FINANCIAMIENTO AL MES DE MARZO DE 2019

CLASIF. FUENTE FINANCIAMIENTO	Ingreso					Recaudado	Diferencia
	Estimado (1)	Ampliaciones y Reducciones (2)	Modificado (3 = 1 + 2)	Devengado (4)	(5)		
1 No Etiquetado	0.00	1,720,419.74	1,720,419.74	96.26	96.26	96.26	96.26
2 Etiquetado	29,039,207.00	0.00	29,039,207.00	5,460,859.04	5,460,859.04	5,460,859.04	-23,578,347.96
<b>Total</b>	<b>29,039,207.00</b>	<b>1,720,419.74</b>	<b>30,759,626.74</b>	<b>5,460,955.30</b>	<b>5,460,955.30</b>	<b>5,460,955.30</b>	<b>0.00</b>

**Ingresos excedentes**

MTRO. JOSE CARLOS ALVAREZ  
ORTEGA

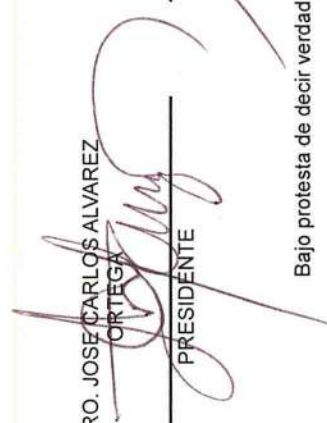

\_\_\_\_\_  
PRESIDENTE

LIC. DANIELA VERDUGO MEJIA



\_\_\_\_\_  
DIRECTORA DE ADMINISTRACION

L.C.P. MONICA BERNAL GUTIERREZ



\_\_\_\_\_  
JEFA DE LA UNIDAD DE CONTABILIDAD

Bajo protesta de decir verdad declaramos que los Estados Financieros y sus notas, son razonablemente correctos y son responsabilidad del emisor



COMISION ESTATAL DE LOS DERECHOS HUMANOS DE SINALOIA

ESTADO ANALITICO DE INGRESOS POR RUBRO, TIPO, CLASE, CONCEPTO

DEL 1 DE ENERO AL 31 DE MARZO DE 2019

IPTEAIRTCC-11-1903

Rubro / Tipo / Clase / Concepto	Ingreso						Diferencia (6 = 5 - 1)
	Estimado (1)	Ampliaciones y Reducciones (2)	Modificado (3 = 1 + 2)	Devengado (4)	Recaudado (5)		
030000 Financiamiento Interno							
500000 Productos	0.00	1,720,323.48	1,720,323.48	0.00	0.00	0.00	0.00
510000 Productos	0.00	96.26	96.26	96.26	96.26	96.26	96.26
510100 PRODUCTOS	0.00	96.26	96.26	96.26	96.26	96.26	96.26
510101 INTERESES BANCARIOS	0.00	96.26	96.26	96.26	96.26	96.26	96.26
900000 Transferencias, Asignaciones, Subsidios y Subvenciones, y Pensiones y	29,039,207.00	0.00	29,039,207.00	5,460,859.04	5,460,859.04	5,460,859.04	-23,578,347.96
910000 Transferencias y Asignaciones	29,039,207.00	0.00	29,039,207.00	5,460,859.04	5,460,859.04	5,460,859.04	-23,578,347.96
910100 TRANSFERENCIAS ESTATALES	29,039,207.00	0.00	29,039,207.00	5,460,859.04	5,460,859.04	5,460,859.04	-23,578,347.96
910101 TRANSFERENCIAS INTERNAS	29,039,207.00	0.00	29,039,207.00	5,460,859.04	5,460,859.04	5,460,859.04	-23,578,347.96
000000 Ingresos Derivados de Financiamientos	0.00	1,720,323.48	1,720,323.48	0.00	0.00	0.00	0.00
030100 FINANCIAMIENTO INTERNO	0.00	1,720,323.48	1,720,323.48	0.00	0.00	0.00	0.00
030101 REMANENTE DE EJERCICIO 2018	0.00	1,720,323.48	1,720,323.48	0.00	0.00	0.00	0.00
<b>Total</b>	<b>29,039,207.00</b>	<b>1,720,419.74</b>	<b>30,759,626.74</b>	<b>5,460,955.30</b>	<b>5,460,955.30</b>	<b>0.00</b>	<b>0.00</b>

Ingresos excedentes 0.00

Bajo protesta de decir verdad declaramos que los Estados Financieros y sus Notas, son razonablemente correctos y son responsabilidad del emisor

MTRO. JOSE CARLOS ALVAREZ  
ORTIGA  
PRESIDENTE

LIC. DANIELA VERDUGO MEJIA  
DIRECTORA DE ADMINISTRACION

L.C.P. MONICA BERNAL GUTIERREZ  
JEFA DE LA UNIDAD DE CONTABILIDAD



COMISION ESTATAL DE LOS DERECHOS HUMANOS DE SINALOA  
ESTADO ANALITICO DEL EJERCICIO DEL PRESUPUESTO DE EGRESOS  
CLASIFICACION ADMINISTRATIVA  
DEL 1 DE ENERO AL 31 DE MARZO DE 2019

IPT-EAEPECA-12-1903

Concepto	Egresos					Subejercicio
	Aprobado	Ampliaciones/ (Reducciones)	Modificado	Devengado	Pagado	
1-OPERATIVO	(1) 29,039,207.00	(2) 1,720,419.74	3 = (1 + 2) 30,759,626.74	(4) 5,181,365.25	(5) 4,809,890.49	6 = ( 3 - 4 ) 25,578,261.49

**TOTAL DEL GASTO**

29,039,207.00	1,720,419.74	30,759,626.74	5,181,365.25	4,809,890.49	25,578,261.49
---------------	--------------	---------------	--------------	--------------	---------------



COMISION ESTATAL DE LOS  
DERECHOS HUMANOS  
SINALOA

GOBIERNO DEL ESTADO DE SINALOA  
ESTADO ANALITICO DEL EJERCICIO DEL PRESUPUESTO DE EGRESOS  
CLASIFICACION ADMINISTRATIVA  
DEL 1 DE ENERO AL 31 DE MARZO DE 2019

IPT-EAEPECA-12-1903

Concepto	Egresos					Subejercicio
	Aprobado (1)	Ampliaciones/ (Reducciones) (2)	Modificado 3 = (1 + 2)	Devengado (4)	Pagado (5)	
Poder Ejecutivo	-	-	-	-	-	-
Poder Legislativo	-	-	-	-	-	-
Poder Judicial	-	-	-	-	-	-
Órganos Autónomos	29,039,207.00	1,720,419.74	30,759,626.74	5,181,365.25	4,809,890.49	25,578,261.49
<b>TOTAL DEL GASTO</b>	<b>29,039,207.00</b>	<b>1,720,419.74</b>	<b>30,759,626.74</b>	<b>5,181,365.25</b>	<b>4,809,890.49</b>	<b>25,578,261.49</b>



COMISION ESTATAL DE LOS  
DERECHOS HUMANOS  
SINALOA

COMISION ESTATAL DE LOS DERECHOS HUMANOS DE SINALOA  
ESTADO ANALITICO DEL EJERCICIO DEL PRESUPUESTO DE EGRESOS  
CLASIFICACION ADMINISTRATIVA

DEL 1 DE ENERO AL 31 DE MARZO DE 2019

IPT-EAEPECA-12-1903

Concepto	Egresos					Subejercicio
	Aprobado (1)	Ampliaciones/ (Reducciones) (2)	Modificado 3 = (1 + 2)	Devengado (4)	Pagado (5)	
Entidades Paraestatales y Fideicomisos No Empresariales y No Financieros	-	-	-	-	-	-
Instituciones Públicas de la Seguridad Social	-	-	-	-	-	-
Entidades Paraestatales Empresariales No Financieras con Participación Estatal Mayoritaria	-	-	-	-	-	-
Fideicomisos Empresariales No Financieros con Participación Estatal Mayoritaria	-	-	-	-	-	-
Entidades Paraestatales Empresariales Financieras Monetarias con Participación Estatal Mayoritaria	-	-	-	-	-	-
Entidades Paraestatales Empresariales Financieras No Monetarias con Participación Estatal Mayoritaria	-	-	-	-	-	-
Fideicomisos Financieros Públicos con Participación Estatal Mayoritaria	-	-	-	-	-	-
<b>TOTAL DEL GASTO</b>	<b>0.00</b>	<b>0.00</b>	<b>0.00</b>	<b>0.00</b>	<b>0.00</b>	<b>0.00</b>

Bajo protesta de decir verdad declaramos que los Estados Financieros y sus Notas, son razonablemente correctos y son responsabilidad del emisor

MTRO. JOSE CARLOS ALVAREZ ORTEGA

PRESIDENTE

LIC. DANIELA VERDUGO MEJIA

DIRECTORA DE ADMINISTRACION

L.C.P. MONICA BERNAL GUTIERREZ

JEFA DE LA UNIDAD DE CONTABILIDAD



COMISION ESTATAL DE LOS  
DERECHOS HUMANOS  
SINALOA

COMISION ESTATAL DE LOS DERECHOS HUMANOS DE SINALOA  
ESTADO ANALITICO DEL EJERCICIO DEL PRESUPUESTO DE EGRESOS  
CLASIFICACION ECONOMICA (POR TIPO DE GASTO)  
DEL 1 DE ENERO AL 31 DE MARZO DE 2019

IPT-EAEPECETG-13-1903

Concepto	Egresos						Subejercicio 6 = ( 3 - 4 )
	Aprobado (1)	Ampliaciones/ (Reducciones) (2)	Modificado 3 = (1 + 2)	Devengado (4)	Pagado (5)		
Gasto Corriente	29,039,207.00	1,100,096.26	30,139,303.26	5,154,938.63	4,783,463.87	24,984,364.63	
Gasto de Capital	0.00	620,323.48	620,323.48	26,426.62	26,426.62	593,896.86	
Amortización de la deuda y disminución de pasivos	0.00	0.00	0.00	0.00	0.00	0.00	
Pensiones y Jubilaciones	0.00	0.00	0.00	0.00	0.00	0.00	
Participaciones	0.00	0.00	0.00	0.00	0.00	0.00	
<b>TOTAL DEL GASTO</b>	<b>29,039,207.00</b>	<b>1,720,419.74</b>	<b>30,759,626.74</b>	<b>5,181,365.25</b>	<b>4,809,890.49</b>	<b>25,578,261.49</b>	

Bajo protesta de decir verdad declaramos que los Estados Financieros y sus Notas, son razonablemente correctos y son responsabilidad del emisor

MTRO. JOSE CARLOS ALVAREZ ORTEGA

PRESIDENTE

LIC. DANIELA VERDUGO MEJIA

DIRECTORA DE ADMINISTRACION

L.C.P. MONICA BERNAL GUTIERREZ

JEFA DE LA UNIDAD DE CONTABILIDAD



COMISION ESTATAL DE LOS  
DERECHOS HUMANOS  
SINALOA

COMISION ESTATAL DE LOS DERECHOS HUMANOS DE SINALOA  
ESTADO ANALITICO DEL EJERCICIO DEL PRESUPUESTO DE EGRESOS  
CLASIFICACION POR OBJETO DEL GASTO (CAPITULO - CONCEPTO)  
DEL 1 DE ENERO AL 31 DE MARZO DE 2019

IPT-EAEPEOGCC-14-1903

Concepto	Egresos					Subejercicio 6 = ( 3 - 4 )
	Aprobado	Ampliaciones/ (Reducciones)	Modificado	Devengado	Pagado	
	(1)	(2)	3 = (1 + 2)	(4)	(5)	
<b>SERVICIOS PERSONALES</b>	19,999,698.00	760,000.00	20,759,698.00	4,105,131.90	3,987,096.92	16,654,566.10
REMUNERACIONES AL PERSONAL DE CARÁCTER PERMANENTE	8,088,748.76	100,315.84	8,189,064.60	1,828,783.80	1,710,748.82	6,360,280.80
REMUNERACIONES AL PERSONAL DE CARÁCTER TRANSITORIO	0.00	0.00	0.00	0.00	0.00	0.00
REMUNERACIONES ADICIONALES Y ESPECIALES	2,905,542.86	57,248.04	2,962,790.90	282,269.70	282,269.70	2,680,521.20
SEGURIDAD SOCIAL	7,013,334.28	201,214.70	7,214,548.98	1,636,307.28	1,636,307.28	5,578,241.70
OTRAS PRESTACIONES SOCIALES Y ECONÓMICAS	1,992,072.10	401,221.42	2,393,293.52	357,771.12	357,771.12	2,035,522.40
PREVISIONES	0.00	0.00	0.00	0.00	0.00	0.00
PAGO DE ESTÍMULOS A SERVIDORES PÚBLICOS	0.00	0.00	0.00	0.00	0.00	0.00
<b>MATERIALES Y SUMINISTROS</b>	<b>1,817,400.00</b>	<b>111,583.66</b>	<b>1,928,983.66</b>	<b>228,880.00</b>	<b>204,220.67</b>	<b>1,700,103.66</b>
MATERIALES	1,177,400.00	-5,553.04	1,171,846.96	77,152.04	53,551.41	1,094,694.92
ALIMENTOS Y UTENSILIOS	0.00	0.00	0.00	0.00	0.00	0.00
MATERIAS PRIMAS Y MATERIALES DE PRODUCCIÓN Y COMERCIALIZACIÓN	0.00	0.00	0.00	0.00	0.00	0.00
MATERIALES Y ARTÍCULOS DE CONSTRUCCIÓN Y DE REPARACIÓN	0.00	0.00	0.00	0.00	0.00	0.00
PRODUCTOS QUÍMICOS, FARMACÉUTICOS Y DE LABORATORIO	0.00	0.00	0.00	0.00	0.00	0.00
COMBUSTIBLES, LUBRICANTES Y ADITIVOS	480,000.00	30,506.00	510,506.00	113,170.00	113,170.00	397,336.00
VESTUARIO, BLANCOS, PRENDAS DE PROTECCIÓN Y ARTÍCULOS DEPORTIVOS	160,000.00	80,000.00	240,000.00	31,927.26	31,927.26	208,072.74
MATERIALES Y SUMINISTROS PARA SEGURIDAD	0.00	0.00	0.00	0.00	0.00	0.00
HERRAMIENTAS, REFACCIONES Y ACCESORIOS MENORES	0.00	6,630.70	6,630.70	6,630.70	5,572.00	0.00
<b>SERVICIOS GENERALES</b>	<b>7,030,337.00</b>	<b>228,512.60</b>	<b>7,258,849.60</b>	<b>820,926.73</b>	<b>592,146.28</b>	<b>6,437,922.87</b>
SERVICIOS BÁSICOS	1,416,012.00	88,337.07	1,504,349.07	205,068.83	132,079.49	1,299,280.24
SERVICIOS DE ARRENDAMIENTO	1,440,000.00	13,000.00	1,453,000.00	327,167.64	219,611.76	1,125,832.36
SERVICIOS PROFESIONALES, CIENTÍFICOS, TÉCNICOS Y OTROS SERVICIOS	1,036,000.00	121,916.13	1,157,916.13	138,732.03	101,251.80	1,019,184.10
SERVICIOS FINANCIEROS, BANCARIOS Y COMERCIALES	230,005.00	12,381.62	242,386.62	15,376.76	15,376.76	227,009.86
SERVICIOS DE INSTALACIÓN, REPARACIÓN, MANTENIMIENTO Y CONSERVACIÓN	248,004.00	2,411.27	250,415.27	49,984.27	41,025.27	200,431.00



COMISION ESTATAL DE LOS DERECHOS HUMANOS DE SINALOA  
ESTADO ANALITICO DEL EJERCICIO DEL PRESUPUESTO DE EGRESOS  
CLASIFICACION POR OBJETO DEL GASTO (CAPITULO - CONCEPTO)  
DEL 1 DE ENERO AL 31 DE MARZO DE 2019

IPT-EAEPEOGCC-14-1903

Concepto	Egresos					Subejercicio 6 = ( 3 - 4 )
	Aprobado	Ampliaciones/ (Reducciones)	Modificado	Devengado	Pagado	
	(1)	(2)	3 = (1 + 2)	(4)	(5)	
SERVICIOS DE COMUNICACIÓN SOCIAL Y PUBLICIDAD	772,308.00	0.00	772,308.00	0.00	0.00	772,308.00
SERVICIOS DE TRASLADO Y VIÁTICOS	1,088,004.00	-124,818.49	963,185.51	49,312.20	47,516.20	913,873.31
SERVICIOS OFICIALES	560,004.00	0.00	560,004.00	0.00	0.00	560,004.00
OTROS SERVICIOS GENERALES	240,000.00	115,285.00	355,285.00	35,285.00	35,285.00	320,000.00
<b>TRANSFERENCIAS, ASIGNACIONES, SUBSIDIOS Y OTRAS AYUDAS</b>	<b>191,772.00</b>	<b>0.00</b>	<b>191,772.00</b>	<b>0.00</b>	<b>0.00</b>	<b>191,772.00</b>
TRANSFERENCIAS INTERNAS Y ASIGNACIONES AL SECTOR PÚBLICO	191,772.00	0.00	191,772.00	0.00	0.00	191,772.00
TRANSFERENCIAS AL RESTO DEL SECTOR PÚBLICO	0.00	0.00	0.00	0.00	0.00	0.00
SUBSIDIOS Y SUBVENCIONES	0.00	0.00	0.00	0.00	0.00	0.00
AYUDAS SOCIALES	0.00	0.00	0.00	0.00	0.00	0.00
PENSIONES Y JUBILACIONES	0.00	0.00	0.00	0.00	0.00	0.00
TRANSFERENCIAS A FIDEICOMISOS, MANDATOS Y OTROS ANÁLOGOS	0.00	0.00	0.00	0.00	0.00	0.00
TRANSFERENCIAS AL EXTERIOR	0.00	0.00	0.00	0.00	0.00	0.00
<b>BIENES MUEBLES, INMUEBLES E INTANGIBLES</b>	<b>0.00</b>	<b>620,323.48</b>	<b>620,323.48</b>	<b>26,426.62</b>	<b>26,426.62</b>	<b>593,896.86</b>
MOBILIARIO Y EQUIPO DE ADMINISTRACIÓN	0.00	370,323.48	370,323.48	26,426.62	26,426.62	343,896.86
MOBILIARIO Y EQUIPO EDUCACIONAL Y RECREATIVO	0.00	0.00	0.00	0.00	0.00	0.00
EQUIPO E INSTRUMENTAL MÉDICO Y DE LABORATORIO	0.00	0.00	0.00	0.00	0.00	0.00
VEHÍCULOS Y EQUIPO DE TRANSPORTE	0.00	250,000.00	250,000.00	0.00	0.00	250,000.00
EQUIPO DE DEFENSA Y SEGURIDAD	0.00	0.00	0.00	0.00	0.00	0.00
MAQUINARIA, OTROS EQUIPOS Y HERRAMIENTAS	0.00	0.00	0.00	0.00	0.00	0.00
ACTIVOS BIOLÓGICOS	0.00	0.00	0.00	0.00	0.00	0.00
BIENES INMUEBLES	0.00	0.00	0.00	0.00	0.00	0.00
ACTIVOS INTANGIBLES	0.00	0.00	0.00	0.00	0.00	0.00
<b>INVERSIÓN PÚBLICA</b>	<b>0.00</b>	<b>0.00</b>	<b>0.00</b>	<b>0.00</b>	<b>0.00</b>	<b>0.00</b>
OBRA PÚBLICA EN BIENES DE DOMINIO PÚBLICO	0.00	0.00	0.00	0.00	0.00	0.00



COMISION ESTATAL DE LOS  
DERECHOS HUMANOS  
SINALOA

COMISION ESTATAL DE LOS DERECHOS HUMANOS DE SINALOA  
ESTADO ANALITICO DEL EJERCICIO DEL PRESUPUESTO DE EGRESOS  
CLASIFICACION POR OBJETO DEL GASTO (CAPITULO - CONCEPTO)  
DEL 1 DE ENERO AL 31 DE MARZO DE 2019

IPT-EAEPEOGCC-14-1903

Concepto	Egresos					Subejercicio 6 = ( 3 - 4 )
	Aprobado (1)	Ampliaciones/ (Reducciones) (2)	Modificado 3 = ( 1 + 2 )	Devengado (4)	Pagado (5)	
OBRA PÚBLICA EN BIENES PROPIOS	0.00	0.00	0.00	0.00	0.00	0.00
PROYECTOS PRODUCTIVOS Y ACCIONES DE FOMENTO	0.00	0.00	0.00	0.00	0.00	0.00
<b>INVERSIONES FINANCIERAS Y OTRAS PROVISIONES</b>	<b>0.00</b>	<b>0.00</b>	<b>0.00</b>	<b>0.00</b>	<b>0.00</b>	<b>0.00</b>
INVERSIONES PARA EL FOMENTO DE ACTIVIDADES PRODUCTIVAS	0.00	0.00	0.00	0.00	0.00	0.00
ACCIONES Y PARTICIPACIONES DE CAPITAL	0.00	0.00	0.00	0.00	0.00	0.00
COMPRA DE TÍTULOS Y VALORES	0.00	0.00	0.00	0.00	0.00	0.00
CONCESIÓN DE PRÉSTAMOS	0.00	0.00	0.00	0.00	0.00	0.00
INVERSIONES EN FIDEICOMISOS, MANDATOS Y OTROS ANÁLOGOS	0.00	0.00	0.00	0.00	0.00	0.00
OTRAS INVERSIONES FINANCIERAS	0.00	0.00	0.00	0.00	0.00	0.00
PROVISIONES PARA CONTINGENCIAS Y OTRAS EROGACIONES ESPECIALES	0.00	0.00	0.00	0.00	0.00	0.00
<b>PARTICIPACIONES Y APORTACIONES</b>	<b>0.00</b>	<b>0.00</b>	<b>0.00</b>	<b>0.00</b>	<b>0.00</b>	<b>0.00</b>
PARTICIPACIONES	0.00	0.00	0.00	0.00	0.00	0.00
APORTACIONES	0.00	0.00	0.00	0.00	0.00	0.00
CONVENIOS	0.00	0.00	0.00	0.00	0.00	0.00
<b>DEUDA PÚBLICA</b>	<b>0.00</b>	<b>0.00</b>	<b>0.00</b>	<b>0.00</b>	<b>0.00</b>	<b>0.00</b>
AMORTIZACIÓN DE LA DEUDA PÚBLICA	0.00	0.00	0.00	0.00	0.00	0.00
INTERESES DE LA DEUDA PÚBLICA	0.00	0.00	0.00	0.00	0.00	0.00
COMISIONES DE LA DEUDA PÚBLICA	0.00	0.00	0.00	0.00	0.00	0.00
GASTOS DE LA DEUDA PÚBLICA	0.00	0.00	0.00	0.00	0.00	0.00
COSTO POR COBERTURAS	0.00	0.00	0.00	0.00	0.00	0.00
APOYOS FINANCIEROS	0.00	0.00	0.00	0.00	0.00	0.00
ADEUDOS DE EJERCICIOS FISCALES ANTERIORES (ADEFAS)	0.00	0.00	0.00	0.00	0.00	0.00



COMISION ESTATAL DE LOS  
DERECHOS HUMANOS  
SINALOA

COMISION ESTATAL DE LOS DERECHOS HUMANOS DE SINALOA  
ESTADO ANALITICO DEL EJERCICIO DEL PRESUPUESTO DE EGRESOS  
CLASIFICACION POR OBJETO DEL GASTO (CAPITULO - CONCEPTO)  
DEL 1 DE ENERO AL 31 DE MARZO DE 2019

IPT-EAEPEOGCC-14-1903

Concepto	Egresos					Subejercicio
	Aprobado (1)	Ampliaciones/ (Reducciones) (2)	Modificado 3 = (1 + 2)	Devengado (4)	Pagado (5)	
	29,039,207.00	1,720,419.74	30,759,626.74	5,181,365.25	4,809,890.49	6 = ( 3 - 4 )
<b>TOTAL DEL GASTO</b>						<b>25,578,261.49</b>

Bajo protesta de decir verdad declaramos que los Estados Financieros y sus Notas, son razonablemente correctos y son responsabilidad del emisor

MTRO. JOSE CARLOS ALVAREZ ORIEGA

\_\_\_\_\_  
PRESIDENTE

LIC. DANIELA VERDUGO MEJIA

\_\_\_\_\_  
DIRECTORA DE ADMINISTRACION

L.C.P. MONICA-BERNAL GUTIERREZ

\_\_\_\_\_  
JEFA DE LA UNIDAD DE CONTABILIDAD



COMISION ESTATAL DE LOS  
DERECHOS HUMANOS  
SINALOA

COMISION ESTATAL DE LOS DERECHOS HUMANOS DE SINALOA  
ESTADO ANALITICO DEL EJERCICIO DEL PRESUPUESTO DE EGRESOS  
CLASIFICACION FUNCIONAL (FINALIDAD Y FUNCION)  
DEL 1 DE ENERO AL 31 DE MARZO DE 2019

IPT-EAEPECFG-15-1903

Concepto	Egresos					Subejercicio 6 = ( 3 - 4 )
	Aprobado (1)	Ampliaciones/ (Reducciones) (2)	Modificado 3 = (1 + 2)	Devengado (4)	Pagado (5)	
GOBIERNO	29,039,207.00	1,720,419.74	30,759,626.74	5,181,365.25	4,809,890.49	25,578,261.49
LEGISLACIÓN						
JUSTICIA	29,039,207.00	1,720,419.74	30,759,626.74	5,181,365.25	4,809,890.49	25,578,261.49
COORDINACIÓN DE LA POLÍTICA DE GOBIERNO						
RELACIONES EXTERIORES						
ASUNTOS FINANCIEROS Y HACENDARIOS						
SEGURIDAD NACIONAL						
ASUNTOS DE ORDEN PÚBLICO Y DE SEGURIDAD INTERIOR						
OTROS SERVICIOS GENERALES						
<b>DESARROLLO SOCIAL</b>						
PROTECCIÓN AMBIENTAL						
VIVIENDA Y SERVICIOS A LA COMUNIDAD						
SALUD						
RECREACIÓN, CULTURA Y OTRAS MANIFESTACIONES SOCIALES						
EDUCACIÓN						
PROTECCIÓN SOCIAL						
OTROS ASUNTOS SOCIALES						
<b>DESARROLLO ECONÓMICO</b>						
ASUNTOS ECONÓMICOS, COMERCIALES Y LABORALES EN GENERAL						
AGROPECUARIA, SILVICULTURA, PESCA Y CAZA						
COMBUSTIBLES Y ENERGÍA						
MINERÍA, MANUFACTURAS Y CONSTRUCCIÓN						
TRANSPORTE						
COMUNICACIONES						



COMISION ESTATAL DE LOS  
DERECHOS HUMANOS  
SINALOA

COMISION ESTATAL DE LOS DERECHOS HUMANOS DE SINALOA  
ESTADO ANALITICO DEL EJERCICIO DEL PRESUPUESTO DE EGRESOS  
CLASIFICACION FUNCIONAL (FINALIDAD Y FUNCION)  
DEL 1 DE ENERO AL 31 DE MARZO DE 2019

IPT-EAEPECFG-15-1903

Concepto	Egresos					Subejercicio 6 = ( 3 - 4 )
	Aprobado (1)	Ampliaciones/ (Reducciones) (2)	Modificado 3 = ( 1 + 2 )	Devengado (4)	Pagado (5)	

TURISMO

CIENCIA, TECNOLOGÍA E INNOVACIÓN

OTRAS INDUSTRIAS Y OTROS ASUNTOS ECONÓMICOS

OTRAS NO CLASIFICADAS EN FUNCIONES ANTERIORES

TRANSACCIONES DE LA DEUDA PÚBLICA / COSTO FINANCIERO DE LA DEUDA

TRANSFERENCIAS, PARTICIPACIONES Y APORTACIONES ENTRE DIFERENTES  
NIVELES Y ÓRDENES DE GOBIERNO

SANEAMIENTO DEL SISTEMA FINANCIERO

ADEUDOS DE EJERCICIOS FISCALES ANTERIORES

**TOTAL DEL GASTO**

29,039,207.00

1,720,419.74

30,759,626.74

5,181,365.25

4,809,890.49

25,578,261.49

Bajo protesta de decir verdad declaramos que los Estados Financieros y sus Notas, son razonablemente correctos y son responsabilidad del emisor

MTRO. JOSE CARLOS ALVAREZ ORTEGA

PRESIDENTE

LIC. DANIELA VERDUGO MEJIA

DIRECTORA DE ADMINISTRACION

L. C. P. MONICA BERNAL GUTIERREZ

JEFA DE LA UNIDAD DE CONTABILIDAD



COMISION ESTATAL DE LOS  
DERECHOS HUMANOS  
SINALOA

# COMISION ESTATAL DE LOS DERECHOS HUMANOS DE SINALOA

## ENDEUDAMIENTO NETO

DEL 1 DE ENERO AL 31 DE MARZO DE 2019

Identificación del Crédito o Instrumento	Contratación / Colocación	Amortización	Endeudamiento Neto
	A	B	C = A - B
<b>Créditos Bancarios</b>			
<b>Total Créditos Bancarios</b>	<b>0.00</b>	<b>0.00</b>	<b>0.00</b>
<b>Otros Instrumentos de Deuda</b>			
<b>Total Otros Instrumentos de Deuda</b>	<b>0.00</b>	<b>0.00</b>	<b>0.00</b>
<b>TOTAL</b>	<b>0.00</b>	<b>0.00</b>	<b>0.00</b>

MTRO. JOSE CARLOS ALVAREZ ORTEGA

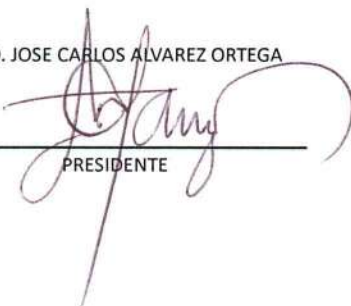
  
PRESIDENTE

LIC. DANIELA VERDUGO MEJIA

  
DIRECTORA DE ADMINISTRACION

L.C.P. MONICA BERNAL GUTIERREZ

  
JEFA DE LA UNIDAD DE CONTABILIDAD



**COMISION ESTATAL DE LOS DERECHOS HUMANOS DE SINALOA**

**INDICADORES DE POSTURA FISCAL**

**AL MES DE MARZO DEL 2019**

Concepto	Estimado	Devengado	Pagado
<b>I. Ingresos Presupuestarios (I=1+2)</b>	6,621,506.20	5,460,859.04	5,460,955.30
<b>1. Ingresos del Gobierno de la Entidad Federativa</b>	6,621,506.20	5,460,859.04	5,460,955.30
<b>2. Ingresos del Sector Paraestatal</b>			
<b>II. Egresos Presupuestarios (II=3+4)</b>	6,621,506.20	5,181,365.25	4,809,890.49
<b>3. Egresos del Gobierno de la Entidad Federativa</b>	6,621,506.20	5,181,365.25	4,809,890.49
<b>4. Egresos del Sector Paraestatal 2</b>			
<b>III. Balance Presupuestario (Superávit o Déficit) (III = I - II)</b>		279,493.79	651,064.81

Concepto	Estimado	Devengado	Pagado
<b>III. Balance presupuestario (Superávit o Déficit)</b>		279,493.79	651,064.81
<b>IV. Intereses, Comisiones y Gastos de la Deuda</b>		-	-
<b>V. Balance Primario ( Superávit o Déficit) (V= III - IV)</b>		<b>279,493.79</b>	<b>651,064.81</b>

Concepto	Estimado	Devengado	Pagado
<b>A. Financiamiento</b>	0	0	0
<b>B. Amortización de la deuda</b>	0	0	0
<b>C. Endeudamiento ó desendeudamiento (C = A - B)</b>	<b>0</b>	<b>0</b>	<b>0</b>



COMISION ESTATAL DE LOS DERECHOS HUMANOS DE SINALOA

FLUJO DE FONDOS

DEL 1 DE ENERO AL 31 DE MARZO DE 2019

COMISION ESTATAL DE LOS  
DERECHOS HUMANOS  
SINALOA

IPT-18-1903

Concepto	Estimado/Aprobado	Devengado	Recaudado/Pagado
<b>I. Ingresos Presupuestarios</b>			
000000 - Ingresos Derivados de Financiamientos	0.00	0.00	0.00
100000 - Impuestos	0.00	0.00	0.00
200000 - Cuotas y Aportaciones de Seguridad Social	0.00	0.00	0.00
300000 - Contribuciones de Mejoras	0.00	0.00	0.00
400000 - Derechos	0.00	0.00	0.00
500000 - Productos	0.00	96.26	96.26
600000 - Aprovechamientos	0.00	0.00	0.00
800000 - Participaciones, Aportaciones, Convenios, Incentivos Derivados de la Colaboración	0.00	0.00	0.00
900000 - Transferencias, Asignaciones, Subsidios y Subvenciones, y Pensiones y Jubilaciones	29,039,207.00	5,460,859.04	5,460,859.04
<b>Total Ingresos Presupuestarios</b>	<b>29,039,207.00</b>	<b>5,460,955.30</b>	<b>5,460,955.30</b>
<b>II. Egresos Presupuestarios</b>			
100000 - SERVICIOS PERSONALES	19,999,698.00	4,105,131.90	3,987,096.92
200000 - MATERIALES Y SUMINISTROS	1,817,400.00	228,880.00	204,220.67
300000 - SERVICIOS GENERALES	7,030,337.00	820,926.73	592,146.28
400000 - TRANSFERENCIAS, ASIGNACIONES, SUBSIDIOS Y OTRAS AYUDAS	191,772.00	0.00	0.00
500000 - BIENES MUEBLES, INMUEBLES E INTANGIBLES	0.00	26,426.62	26,426.62
600000 - INVERSIÓN PÚBLICA	0.00	0.00	0.00
700000 - INVERSIONES FINANCIERAS Y OTRAS PROVISIONES	0.00	0.00	0.00
800000 - PARTICIPACIONES Y APORTACIONES	0.00	0.00	0.00
900000 - DEUDA PÚBLICA	0.00	0.00	0.00
<b>Total Egresos Presupuestarios</b>	<b>29,039,207.00</b>	<b>5,181,365.25</b>	<b>4,809,890.49</b>
<b>III. Total Flujo de Fondos</b>	<b>0.00</b>	<b>279,590.05</b>	<b>651,064.81</b>

Bajo protesta de decir verdad declaramos que los Estados Financieros y sus Notas, son razonablemente correctos y son responsabilidad del emisor

MTRO. JOSE CARLOS ALVAREZ ORTEGA

PRÉSIDENTE

LIG. DANIELA VERDUGO MEJIA

DIRECTORA DE ADMINISTRACION

L.C.P. MONICA BERNAL GUTIERREZ

JEFA DE LA UNIDAD DE CONTABILIDAD



# INFORMACIÓN PROGRAMÁTICA

COMISION ESTATAL DE LOS  
DERECHOS HUMANOS

Comisión Estatal de Derechos Humanos

Cuenta Pública

2019

Clave	Concepto	Egresos					
		1 Aprobado	2 Ampliaciones/ (Reducciones)	3 = (1 + 2) Modificado	4 Devengado	5 Pagado	6 = (3 - 4) Subejercicio
<b>Programas</b>							
S	Subsidios: Sector Social y Privado o Entidades Federativas y Municipios	0.00	0.00	0.00	0.00	0.00	0.00
U	Sujetos a Reglas de Operación	-	-	-	-	-	-
	Otros Subsidios	-	-	-	-	-	-
A	Desempeño de las Funciones	29,039,207.00	1,720,419.74	30,759,626.74	5,181,365.25	4,809,890.49	25,578,261.49
E	Funciones de las Fuerzas Armadas (Únicamente Gobierno Federal)	-	-	-	-	-	-
B	Prestación de Servicios Públicos	-	-	-	-	-	-
P	Provisión de Bienes Públicos	-	-	-	-	-	-
F	Planeación, seguimiento y evaluación de políticas públicas	29,039,207.00	1,720,419.74	30,759,626.74	5,181,365.25	4,809,890.49	25,578,261.49
G	Promoción y fomento	-	-	-	-	-	-
R	Regulación y supervisión	-	-	-	-	-	-
K	Específicos	-	-	-	-	-	-
	Proyectos de Inversión	-	-	-	-	-	-
M	Administrativos y de Apoyo	0.00	0.00	0.00	0.00	0.00	0.00
O	Apoyo al proceso presupuestario y para mejorar la eficiencia institucional	-	-	-	-	-	-
W	Apoyo a la función pública y al mejoramiento de la gestión	-	-	-	-	-	-
	Operaciones ajenas	-	-	-	-	-	-
<b>Compromisos</b>							
L	Obligaciones de cumplimiento de resolución jurisdiccional	0.00	0.00	0.00	0.00	0.00	0.00
N	Desastres Naturales	-	-	-	-	-	-
<b>Obligaciones</b>							
Y	Aportaciones a fondos de estabilización	0.00	0.00	0.00	0.00	0.00	0.00
J	Pensiones y jubilaciones	-	-	-	-	-	-
T	Aportaciones a la seguridad social	-	-	-	-	-	-
Z	Aportaciones a fondos de inversión y reestructura de pensiones	-	-	-	-	-	-
<b>Programas de Gasto Federalizado (Gobierno Federal)</b>							
I	Gasto Federalizado	0.00	0.00	0.00	0.00	0.00	0.00
C	Participaciones a entidades federativas y municipios	-	-	-	-	-	-
D	Costo financiero, deuda o apoyos a deudores y ahorradores de la banca	-	-	-	-	-	-
H	Adeudos de ejercicios fiscales anteriores	-	-	-	-	-	-
<b>Total del Gasto</b>		29,039,207.00	1,720,419.74	30,759,626.74	5,181,365.25	4,809,890.49	25,578,261.49

MTRO. JOSE CARLOS ALVAREZ ORTEGA  
  
 PRESIDENTE

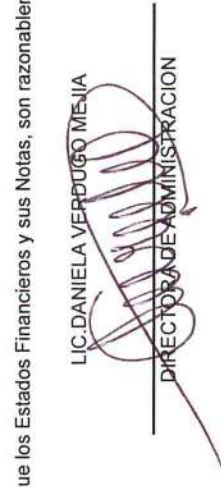
LIC. DANIELA VERDUGO MEXIA  
  
 DIRECTORA DE ADMINISTRACION

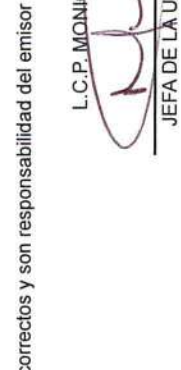
L.C.P. MONICA BERNAL GUTIERREZ  
  
 JEFA DE LA UNIDAD DE CONTABILIDAD

Bajo protesta de decir verdad declaramos que los Estados Financieros y sus Notas, son razonablemente correctos y son responsabilidad del emisor



COMISION ESTATAL DE LOS DERECHOS HUMANOS DE SINALOA  
PROGRAMAS Y PROYECTOS DE INVERSION  
DEL 1 DE ENERO AL 31 DE MARZO DE 2019

IPG-PPI-20-1903

Programas y Proyectos de Inversión	Clave	Costo Total	Egresos			C	D	Porcentaje de Avance 0					
			A	B	0.00			E	F	G	H		
		0.00	0.00	0.00	0.00	0.00	0.00	0.00	0.00	0.00	0.00	0.00	0.00
<b>Programas de Inversión</b>													
Programa de Inversión de Adquisiciones		0.00	0.00	0.00	0.00	0.00	0.00	0.00	0.00	0.00	0.00	0.00	0.00
Programa de Inversión de Mantenimiento		0.00	0.00	0.00	0.00	0.00	0.00	0.00	0.00	0.00	0.00	0.00	0.00
Otros Programas de Inversión		0.00	0.00	0.00	0.00	0.00	0.00	0.00	0.00	0.00	0.00	0.00	0.00
Programa de Estudios de Preinversión		0.00	0.00	0.00	0.00	0.00	0.00	0.00	0.00	0.00	0.00	0.00	0.00
Programas con Inversión Concluida													
Programa de Inversión de Adquisiciones		0.00	0.00	0.00	0.00	0.00	0.00	0.00	0.00	0.00	0.00	0.00	0.00
Programa de Inversión de Mantenimiento		0.00	0.00	0.00	0.00	0.00	0.00	0.00	0.00	0.00	0.00	0.00	0.00
Otros Programas de Inversión		0.00	0.00	0.00	0.00	0.00	0.00	0.00	0.00	0.00	0.00	0.00	0.00
Programa de Estudios de Preinversión		0.00	0.00	0.00	0.00	0.00	0.00	0.00	0.00	0.00	0.00	0.00	0.00
Programas con Inversión en Proceso													
Programa de Inversión de Adquisiciones		0.00	0.00	0.00	0.00	0.00	0.00	0.00	0.00	0.00	0.00	0.00	0.00
Programa de Inversión de Mantenimiento		0.00	0.00	0.00	0.00	0.00	0.00	0.00	0.00	0.00	0.00	0.00	0.00
Otros Programas de Inversión		0.00	0.00	0.00	0.00	0.00	0.00	0.00	0.00	0.00	0.00	0.00	0.00
Programa de Estudios de Preinversión		0.00	0.00	0.00	0.00	0.00	0.00	0.00	0.00	0.00	0.00	0.00	0.00
<b>Proyectos de Inversión</b>													
Proyecto de Inversión de Infraestructura Económica		0.00	0.00	0.00	0.00	0.00	0.00	0.00	0.00	0.00	0.00	0.00	0.00
Proyecto de Inversión de Infraestructura Social		0.00	0.00	0.00	0.00	0.00	0.00	0.00	0.00	0.00	0.00	0.00	0.00
Proyecto de Inversión de Infraestructura Gubernamental		0.00	0.00	0.00	0.00	0.00	0.00	0.00	0.00	0.00	0.00	0.00	0.00
Proyecto de Inversión de Inmuebles		0.00	0.00	0.00	0.00	0.00	0.00	0.00	0.00	0.00	0.00	0.00	0.00
Proyectos con Inversión Concluida													
Proyecto de Inversión de Infraestructura Económica		0.00	0.00	0.00	0.00	0.00	0.00	0.00	0.00	0.00	0.00	0.00	0.00
Proyecto de Inversión de Infraestructura Social		0.00	0.00	0.00	0.00	0.00	0.00	0.00	0.00	0.00	0.00	0.00	0.00
Proyecto de Inversión de Infraestructura Gubernamental		0.00	0.00	0.00	0.00	0.00	0.00	0.00	0.00	0.00	0.00	0.00	0.00
Proyectos con Inversión en Proceso													
Proyecto de Inversión de Inmuebles		0.00	0.00	0.00	0.00	0.00	0.00	0.00	0.00	0.00	0.00	0.00	0.00
Proyecto de Inversión de Infraestructura Económica		0.00	0.00	0.00	0.00	0.00	0.00	0.00	0.00	0.00	0.00	0.00	0.00
Proyecto de Inversión de Infraestructura Social		0.00	0.00	0.00	0.00	0.00	0.00	0.00	0.00	0.00	0.00	0.00	0.00
Proyecto de Inversión de Infraestructura Gubernamental		0.00	0.00	0.00	0.00	0.00	0.00	0.00	0.00	0.00	0.00	0.00	0.00
Proyecto de Inversión de Inmuebles		0.00	0.00	0.00	0.00	0.00	0.00	0.00	0.00	0.00	0.00	0.00	0.00

Bajo protesta de decir verdad declaramos que los Estados Financieros y sus Notas, son razonablemente correctos y son responsabilidad del emisor



COMISION ESTATAL DE LOS  
DERECHOS HUMANOS  
SINALOA

COMISION ESTATAL DE LOS DERECHOS HUMANOS DE SINALOA  
PROGRAMAS Y PROYECTOS DE INVERSION  
DEL 1 DE ENERO AL 31 DE MARZO DE 2019

IPG-PPI-20-1903

Programas y Proyectos de Inversión	Clave	Costo Total	Egresos		Egresos Devengado	Egresos Pagado	Porcentaje de Avance 0			
			Aprobado	Modificado			Deven/ Aprob	Deven/ Modif	Pagado/ Aprob	Pagado/ Modif
Total		0.00	A 0.00	B 0.00	C 0.00	D 0.00	E 0.00	F 0.00	G 0.00	H 0.00

MTRO. JOSE CARLOS ALVAREZ ORTEGA

\_\_\_\_\_  
PRESIDENTE

LIC. DANIELA VERDUGO MEJIA

\_\_\_\_\_  
DIRECTORA DE ADMINISTRACION

L.C.P. MONICA BERNAL GUTIERREZ

\_\_\_\_\_  
JEFA DE LA UNIDAD DE CONTABILIDAD



COMISION ESTATAL DE LOS DERECHOS HUMANOS DE SINALOIA  
INDICADORES DE RESULTADOS POR PROGRAMA PRESUPUESTARIO  
DEL 1 DE ENERO AL 31 DE MARZO DE 2019

IPG-IR-21-1903

Categoría Programática	Indicadores				Metas				Presupuesto (Pesos)								
	Denominación del Indicador	Nivel	Tipo	Dimensión a Medir	Unidad de Medida	Aprobada	Modificada	Alcanzada	Porcentaje de cumplimiento Alc./Aprob	Aprobado	Modificado	Devengado	Pagado	Deven/Deven/Modif	Deven/Deven/Modif	Pagado/Pagado/Modif	
F	SF	PP															

TOTAL DEL GASTO EN LOS PROGRAMAS PRESUPUESTARIOS ASOCIADOS A INDICADORES

TOTAL DEL GASTO EN LOS PROGRAMAS PRESUPUESTARIOS NO ASOCIADOS A INDICADORES

TOTAL DEL GASTO EN LOS PROGRAMAS PRESUPUESTARIOS POR ENTIDAD FISCALIZABLE

29,039,207.00 5,181,365.25 0.18 0.17 0.16  
30,759,626.74 4,809,890.49

Bajo protesta de decir verdad declaramos que los Estados Financieros y sus Notas, son razonablemente correctos y son responsabilidad del emisor

MTRO. JOSE CARLOS ALVAREZ ORTEGA  
PRESIDENTE

LIC. DANIELA VERDUGA MEJIA  
DIRECTORA DE ADMINISTRACION

L.C.P. MONICA BERNAL GUTIERREZ  
JEFA DE LA UNIDAD DE CONTABILIDAD



# INFORMACIÓN ADICIONAL

COMISIÓN ESTADAL DE DERECHOS HUMANOS  
SINALOA

Cuenta Pública

Comisión Estatal de Derechos Humanos

2019



COMISION ESTATAL DE LOS  
DERECHOS HUMANOS  
SINALOA

## COMISION ESTATAL DE LOS DERECHOS HUMANOS DE SINALOA RELACION DE BIENES MUEBLES QUE COMPONEN SU PATRIMONIO

EJERCICIO DEL 2019

DEL 1 DE ENERO AL 31 DE MARZO DE 2019

Codigo	Descripción del Bien	Valor en libros
5110100001	Maquina de escribir electrica	0.00
5110100003	Mesa para impresora	0.00
5110100004	MESA PARA IMPRESORA	0.00
5110100005	Mesa grande p/computadora	0.00
5110100006	MESA PARA IMPRESORA	0.00
5110100007	Mesa para computadora	0.00
5110100009	MESA ESCRITORIO	0.00
5110100010	MESA PARA COMUTADORA	0.00
5110100011	Archivero	0.00
5110100012	Archivero	0.00
5110100014	Archivero	0.00
5110100015	Archivero	0.00
5110100016	Anaquele Metalico	0.00
5110100017	Anaquele Metalico	0.00
5110100018	Anaquele Metalico	0.00
5110100019	Anaquele Metalico	0.00
5110100020	Anaquele Metalico	0.00
5110100021	Silla Visitante base trineo	0.00
5110100022	SILLA VISITANTE BASE TRINEO	0.00
5110100023	SILLA VISITANTE BASE TRINEO	0.00
5110100024	MESA REDONDA DE 1.20 M	0.00
5110100025	MESA REDONDA DE 1.20 M	0.00
5110100026	SILLAS PARA SALA DE JUNTAS (11)	0.00
5110100027	SILLAS PARA SALA DE JUNTAS (11)	0.00

5110100028	SILLAS PARA SALA DE JUNTAS (11)	0.00
5110100029	SILLAS PARA SALA DE JUNTAS (11)	0.00
5110100030	Sillas para sala de juntas (11)	0.00
5110100031	Sillas para sala de juntas (11)	0.00
5110100032	SILLAS PARA SALA DE JUNTAS (11)	0.00
5110100033	SILLAS PARA SALA DE JUNTAS (11)	0.00
5110100034	SILLAS PARA SALA DE JUNTAS (11)	0.00
5110100035	SILLAS PARA SALA DE JUNTAS (11)	0.00
5110100036	SILLAS PARA SALA DE JUNTAS (11)	0.00
5110100039	Silla p/visitante base trineo	0.00
5110100040	Silla p/visitante base trineo	0.00
5110100041	ESCRITORIO SEMIEJECUTIVO	0.00
5110100042	ESCRITORIO SEMIEJECUTIVO	0.00
5110100043	credenza 1.45x51	0.00
5110100044	CREDENZA 1.45X51	0.00
5110100045	CREDENZA 1.45X51	0.00
5110100046	CREDENZA 1.45X51	0.00
5110100047	CREDENZA 1.45X51	0.00
5110100048	CREDENZA 1.45X51	0.00
5110100050	Silla para visitante (15) sillas	0.00
5110100051	Silla para visitante (15) sillas	0.00
5110100054	SILLA PARA VISITANTE (15) SILLAS	0.00
5110100055	SILLA PARA VISITANTE (15) SILLAS	0.00
5110100056	SILLA PARA VISITANTE (15) SILLAS	0.00
5110100057	SILLA PARA VISITANTE (15) SILLAS	0.00
5110100058	SILLA PARA VISITANTE (15) SILLAS	0.00
5110100059	Silla para visitante (15) sillas	0.00
5110100060	Charola papелera de encino	0.00
5110100061	CHAROLA PAPELERA DE ENCINO	0.00
5110100062	CHAROLA PAPELERA DE ENCINO	0.00
5110100063	CHAROLA PAPELERA DE ENCINO	0.00

5110100064	CHAROLA PAPELERA DE ENCINO	0.00
5110100065	CHAROLA PAPELERA DE ENCINO	0.00
5110100066	CHAROLA PAPELERA DE ENCINO	0.00
5110100067	CHAROLA PAPELERA DE ENCINO	0.00
5110100068	CHAROLA PAPELERA DE ENCINO	0.00
5110100069	CHAROLA PAPELERA DE ENCINO	0.00
5110100070	CHAROLA PAPELERA DE ENCINO	0.00
5110100071	CHAROLA PAPELERA DE ENCINO	0.00
5110100072	CHAROLA PAPELERA DE ENCINO	0.00
5110100073	Charola papeleras de encino	0.00
5110100074	CHAROLA PAPELERA DE ENCINO	0.00
5110100075	CHAROLA PAPELERA DE ENCINO	0.00
5110100076	ESCRITORIO SECRETARIAL 1.20X60 MTS.	0.00
5110100077	escritorio secretarial 1.20x60 mts.	0.00
5110100078	ESCRITORIO SECRETARIAL 1.20X60 MTS.	0.00
5110100079	ESCRITORIO SECRETARIAL 1.20X60 MTS.	0.00
5110100080	escritorio secretarial 1.20x60 mts.	0.00
5110100081	ESCRITORIO SECRETARIAL 1.20X60 MTS.	0.00
5110100082	ESCRITORIO SECRETARIAL 1.20X60 MTS.	0.00
5110100084	Librero para credenza	0.00
5110100085	LIBRERO ABIERTO 1.80.82X.33	0.00
5110100086	Librero abierto 1.80.82x.33	0.00
5110100087	Librero abierto 1.80.82x.33	0.00
5110100088	Librero abierto 1.80.82x.33	0.00
5110100089	Librero abierto 1.80.82x.33	0.00
5110100090	LIBRERO ABIERTO 1.80.82X.33	0.00
5110100092	ARCHIVERO DE 4 GAVETA	0.00
5110100093	ARCHIVERO DE 4 GAVETA	0.00
5110100094	ARCHIVERO DE 4 GAVETA	0.00
5110100095	ARCHIVERO DE 4 GAVETA	0.00

5110100096	JUEGO DE SALA	0.00
5110100097	SILLA DE VISITA	0.00
5110100098	sofa de tres pzas verde	0.00
5110100099	VENTILADOR	0.00
5110100100	ventilador	0.00
5110100102	aire acondicionado 5tons	0.00
5110100103	LIBRERO DE PINO	0.00
5110100104	LIBRERO DE PINO	0.00
5110100105	CREDENZA EJECUTIVA	0.00
5110100106	MESA MULTIUSO	0.00
5110100107	mesa de computo	0.00
5110100108	librero tipo gabinete	0.00
5110100110	SILLA DE VISITA	0.00
5110100111	SILLA DE VISITA	0.00
5110100112	SILLA DE VISITA	0.00
5110100113	ARCHIVERO DOS GAVETAS (2)	0.00
5110100114	ARCHIVERO DOS GAVETAS (2)	0.00
5110100115	escritorio secretarial	0.00
5110100116	MESA MULTIUSO	0.00
5110100117	MESA DE COMPUTO	0.00
5110100118	LIBRERO TIPO GABINETE	0.00
5110100119	SILLA SECRETARIAL	0.00
5110100120	SILLA DE VISITA VERDE	0.00
5110100121	archivero 4 gavetas	0.00
5110100122	archivero 4 gavetas	0.00
5110100124	ESCRITORIO BASICO	0.00
5110100126	aire acondicionado 5 toneladas	0.00
5110100127	archivero metalico	0.00
5110100128	ARCHIVERO METALICO	0.00
5110100131	MUEBLE DE COMPUTADORA DENVEER	0.00
5110100132	ESTANTE METALICO 1.00X45	0.00

5110100133	ESTANTE METALICO 1.00X45	0.00
5110100134	estante metalico 1.00x45	0.00
5110100135	ESTANTE METALICO 1.00X45	0.00
5110100136	ESTANTE METALICO 1.00X45	0.00
5110100138	aspiradora	0.00
5110100141	EQUIPO DE SONIDO COMPLETO	0.00
5110100142	CENTRAL TELEFONICA	0.00
5110100143	ARCHIVERO MOBIL CON CERRADURA	0.00
5110100144	FAX HP 1040	0.00
5110100145	SILLON EJECUTIVO CON RESPALDO ALTO	0.00
5110100146	conjunto ejec. Pentag. Chapa de raiz	0.00
5110100147	sillon ejecutivo resp. Alto piel model max	0.00
5110100148	silla de visita con base de trineo	0.00
5110100149	silla de visita con base de trineo	0.00
5110100153	reloj checador digital dac 50 usuarios	0.00
5110100154	LIBRERO TIPO GABINETE UNIVERSAL	0.00
5110100155	LIBRERO TIPO GABINETE UNIVERSAL	0.00
5110100156	LIBRERO TIPO GABINETE UNIVERSAL	0.00
5110100157	LIBRERO TIPO GABINETE UNIVERSAL	0.00
5110100158	LIBRERO TIPO GABINETE UNIVERSAL	0.00
5110100159	LIBRERO TIPO GABINETE UNIVERSAL	0.00
5110100160	sillon ejecutivo mod-aspen	0.00
5110100161	sillonejecutivo mod-aspen	0.00
5110100165	enfriador de agua	0.00
5110100166	ESCRITORIO EJECUTIVO L3000	0.00
5110100167	ESCRITORIO S SECRET. CON CAJONERA	0.00
5110100168	SILLA PLEGABLE	0.00
5110100169	SILLA PLEGABLE	0.00
5110100170	SILLA PLEGABLE	0.00
5110100171	SILLA PLEGABLE	0.00

5110100172	SILLA PLEGABLE	0.00
5110100173	SILLA PLEGABLE	0.00
5110100174	silla plegable	0.00
5110100175	SILLA PLEGABLE	0.00
5110100176	SILLA PLEGABLE	0.00
5110100177	SILLA PLEGABLE	0.00
5110100178	silla plegable	0.00
5110100179	silla plegable	0.00
5110100180	silla plegable	0.00
5110100181	silla plegable	0.00
5110100183	SILLA PLEGABLE	0.00
5110100184	SILLA PLEGABLE	0.00
5110100185	SILLA PLEGABLE	0.00
5110100186	SILLA PLEGABLE	0.00
5110100187	SILLA PLEGABLE	0.00
5110100188	CREDENZA EJECUTIVA	0.00
5110100189	sillas de espera de 3	0.00
5110100190	SILLAS DE ESPERA DE 3	0.00
5110100191	centro de computo lucerna	0.00
5110100192	SILLA MOD- 2010-0	0.00
5110100193	SILLA MOD- 2010-0 VERDE	0.00
5110100194	SILLA MOD- 2010-0 VERDE	0.00
5110100195	COPIADORA WORK CENTRE 4118	0.00
5110100196	ESCRITORIO ITA 60 C	0.00
5110100197	RETORNO EJECUTIVO ITA 61 C	0.00
5110100198	CREDENZA ITA 63 C	0.00
5110100199	LIBRERO ITA 64 C	0.00
5110100200	MESA REDONDA ITA 10594R	0.00
5110100201	Sillon ejecutivo alto piel ita 5057	0.00
5110100202	SILLON VISITA NEGRO PIEL ITA 5060	0.00
5110100203	MIC INHAL. MITZU UHF PAR	0.00

5110100205	STAND P/MIC C BASE DE DE MESA	0.00
5110100207	ESCRITORIO EJECUTIVO L-300	0.00
5110100208	SILLA MOD- 2010-0 VERDE	0.00
5110100209	escritorio secretarial con cajonera	0.00
5110100212	librero tipo gabinete	0.00
5110100214	MAMPARA ITALIA MOD-A160122AP-1	50.55
5110100215	MAMPARA ITALIA MOD-A160122AP-2	50.55
5110100216	MAMPARA ITALIA MOD-A160122AP-3	50.55
5110100217	MAMPARA ITALIA MOD-A160122AP-4	50.55
5110100218	mampara italia mod-A160122Ap-5	50.55
5110100219	mampara italia mod-A160122Ap-6	50.55
5110100220	mampara italia mod-A160122Ap-7	50.55
5110100221	mampara italia mod-A160122Ap-8	50.55
5110100222	MAMPARA ITALIA MOD-A160122AP-9	50.55
5110100223	MAMPARA ITALIA MOD-A160122AP-10	50.55
5110100224	MAMPARA ITALIA MOD-A160122AP-11	50.55
5110100225	MAMPARA ITALIA MOD-A160122AP-12	50.55
5110100226	mampara italia mod-A160122Ap-13	50.55
5110100227	MAMPARA ITALIA MOD-A160122AP-14	50.55
5110100228	mampara italia mod-A160122Ap-15	50.55
5110100229	mampara italia mod-A160122Ap-16	50.55
5110100230	mampara italia mod-A160122Ap-17	50.55
5110100231	mampara italia mod-A160122Ap-18	50.55
5110100232	mampara italia mod-A160122Ap-19	50.55
5110100233	mampara italia mod-A160122Ap-20	50.55
5110100234	MAMPARA ITALIA CURVA M-APCUR160-1	71.17
5110100235	MAMPARA ITALIA CURVA M-APCUR160-2	71.17
5110100236	mampara italia curva m-APCUR160-3	71.17
5110100237	mampara italia curva m-APCUR160-4	71.17
5110100238	MAMPARA ITALIA CURVA M-APCUR160-5	71.17

5110100239	MAMPARA ITALIA CURVA M-APCUR160-6	71.17
5110100240	MAMPARA ITALIA CURVA M-APCUR160-7	71.17
5110100241	mampara italia curva m-APCUR160-8	71.17
5110100242	mampara italia curva m-APCUR160-9	71.17
5110100243	mampara italia alum m-A172 SOP160-1	13.43
5110100244	MAMPARA ITALIA ALUM M-A172 SOP160-2	13.43
5110100247	recepción principal italia m-M22op-1	131.12
5110100248	recepción principal italia m-M22op-2	131.12
5110100249	recepcion adicional italia m-M220A	112.75
5110100250	ARCHIVERO MULTIGAVETA ITALIA M-M305-1	51.77
5110100251	ARCHIVERO MULTIGAVETA ITALIA M-M305-2	51.77
5110100252	ARCHIVERO MULTIGAVETA ITALIA M-M305-3	51.77
5110100253	ARCHIVERO MULTIGAVETA ITALIA M-M305-4	51.77
5110100254	ARCHIVERO MULTIGAVETA ITALIA M-M305-5	51.77
5110100255	archivero multigaveta italia m-M305-6	51.77
5110100256	archivero multigaveta italia m-M305-7	51.77
5110100257	archivero multigaveta italia m-M305-8	51.77
5110100258	ARCHIVERO MULTIGAVETA ITALIA M-M305-9	51.77
5110100259	ARCHIVERO MULTIGAVETA ITALIA M-M305-10	51.77
5110100260	ARCHIVERO MULTIGAVETA ITALIA M-M305-11	51.77
5110100261	archivero multigaveta italia m-M305-12	51.77
5110100262	ARCHIVERO MULTIGAVETA ITALIA M-M305-13	51.77
5110100263	ARCHIVERO MULTIGAVETA ITALIA M-M305-14	51.77
5110100264	archivero multigaveta italia m-M305-15	51.77
5110100265	archivero multigaveta italia m-M305-16	51.77
5110100266	ARCHIVERO MULTIGAVETA ITALIA M-M305-17	51.77
5110100267	archivero multigaveta italia m-M305-18	0.00
5110100268	mesa delta italia alum m-M149cpu-1	67.03
5110100269	MESA DELTA ITALIA ALUM M-M149CPU-2	67.03
5110100270	mesa delta italia alum m-M149cpu-3	67.03
5110100271	mesa delta italia alum m-M149cpu-4	67.03

5110100272	mesa delta italia alum m-M149cpu-5	67.03
5110100273	mesa delta italia alum m-M149cpu-6	67.03
5110100274	MESA DELTA ITALIA ALUM M-M149CPU-7	67.03
5110100275	MESA DELTA ITALIA ALUM M-M149CPU-8	67.03
5110100276	MESA DELTA ITALIA ALUM M-M149CPU-9	67.03
5110100277	mesa delta italia alum m-M149cpu-10	67.03
5110100278	mesa delta italia alum m-M149cpu-11	67.03
5110100279	mesa delta italia alum m-M149cpu-12	67.03
5110100280	MESA DELTA ITALIA ALUM M-M149CPU-13	67.03
5110100281	MESA DELTA ITALIA ALUM M-M149CPU-14	67.03
5110100282	MESA DELTA ITALIA ALUM M-M149CPU-15	67.03
5110100283	MESA DELTA ITALIA ALUM M-M149CPU-16	67.03
5110100284	MESA DELTA ITALIA ALUM M-M149CPU-17	67.03
5110100285	escritorio de estudio italia m-186-1	21.04
5110100286	escritorio de estudio italia m-186-2	21.04
5110100287	escritorio de estudio italia m-186-3	21.04
5110100288	escritorio de estudio italia m-186-4	21.04
5110100289	escritorio de estudio italia m-186-5	0.00
5110100290	escritorio de estudio italia m-186-6	21.04
5110100291	mampara lateral italia alum m-M151-1	16.82
5110100292	mampara lateral italia alum m-M151-2	16.82
5110100293	esq.conector italia alum mod-A173	32.47
5110100294	ISLA DE TRABAJO ITALIA ALUM M-M210CPU-1	97.39
5110100295	ISLA DE TRABAJO ITALIA ALUM M-M210CPU-2	97.39
5110100296	isla de trabajo italia alum m-M210cpu-3	97.39
5110100297	ISLA DE TRABAJO ITALIA ALUM M-M210CPU-4	97.39
5110100298	isla de trabajo italia alum m-M210cpu-5	97.39
5110100299	ESCRIT. EJECUTIVO FORZZA ITALIA MOD-M145	160.44
5110100300	RETORNO EJECUTIVO FORZZA ITALIA MOD-H165	55.42
5110100301	ARMARIO ITALIA ALUM MOD-M116	163.12

5110100302	sillon ejec. Ventto italia neg m-N261N-1	49.19
5110100303	SILLON EJEC. VENTTO ITALIA NEG M-N261N-2	49.19
5110100304	SILLON EJEC. VENTTO ITALIA NEG M-N261N-3	49.19
5110100305	sillon ejec. Ventto italia neg m-N261N-4	49.19
5110100306	sillon ejec. Ventto italia neg m-N261N-5	49.19
5110100307	sillon ejec. Ventto italia neg m-N261N-6	49.19
5110100308	sillon ejec. Ventto italia neg m-N261N-7	49.19
5110100309	SILLON EJEC. VENTTO ITALIA NEG M-N261N-8	49.19
5110100310	sillon ejec. Ventto italia neg m-N261N-9	49.19
5110100311	sillon ejec. Ventto italia neg m-N261N-10	49.19
5110100312	SILLON EJEC. VENTTO ITALIA NEG M-N261N-11	49.19
5110100313	SILLON EJEC. VENTTO ITALIA NEG M-N261N-12	49.19
5110100314	sillon ejec. Ventto italia neg m-N261N-13	49.19
5110100315	sillon ejec. Ventto italia neg m-N261N-14	49.19
5110100316	SILLON EJEC. VENTTO ITALIA NEG M-N261N-15	49.19
5110100317	sillon ejec. Ventto italia neg m-N261N-16	49.19
5110100318	SILLON EJEC. VENTTO ITALIA NEG M-N261N-17	49.19
5110100319	SILLON EJEC. VENTTO ITALIA NEG M-N261N-18	49.19
5110100320	sillon ejec. Ventto italia neg m-N261N-19	49.19
5110100321	SILLON EJEC. VENTTO ITALIA NEG M-N261N-20	49.19
5110100322	silla genova italia negra mod-N122N-1	12.19
5110100323	silla genova italia negra mod-N122N-2	12.19
5110100324	SILLON FERRARA EJEC. ITALIA MOD-N370	57.31
5110100325	silla secret.lazio italia neg m-N260N-1	34.70
5110100326	silla secret.lazio italia neg m-N260N-2	34.70
5110100327	SILLA SECRET.LAZZIO ITALIA NEG M-N260N-3	34.70
5110100328	SILLA SECRET.LAZZIO ITALIA NEG M-N260N-4	34.70
5110100329	JUEGO DE SALA PAPIILLON 0 2560LL CHOCOLATE	512.65
5110100330	Pantalla p/proyector c/tripie 1.45X1.1	199.12
5110100331	PANTALLA P/PROYECTOR 92"X58" C/CONTROL REMOT.	420.74
5110100332	STAND XEROX P/WORKCENTRE	224.99

5110100333	Mesa Central Paris Tabaco	234.10
5110100334	Mesa de Juntas Italia C21810	858.37
5110100335	Silla Guenova Negra italia N122N ita4952-1	32.52
5110100336	Silla Guenova Negra italia N122N ita4952-2	32.52
5110100337	Silla Guenova Negra italia N122N ita4952-3	32.52
5110100338	Silla Guenova Negra italia N122N ita4952-4	32.52
5110100339	SILLA GUENOVA NEGRA ITALIA N122N ITA4952-5	32.52
5110100340	SILLA GUENOVA NEGRA ITALIA N122N ITA4952-6	32.52
5110100341	SILLA GUENOVA NEGRA ITALIA N122N ITA4952-7	32.52
5110100342	SILLA GUENOVA NEGRA ITALIA N122N ITA4952-8	32.52
5110100343	Silla Guenova Negra italia N122N ita4952-9	32.52
5110100344	SILLA GUENOVA NEGRA ITALIA N122N ITA4952-10	32.52
5110100345	LIBRERO COLGANTE MAPLE/ALUM ITALIA M175	162.97
5110100346	Librero Colgante maple/alum italia M176	162.97
5110100347	LIBRERO COLGANTE MAPLE/ALUM ITALIA M177	162.97
5110100348	LIBRERO COLGANTE MAPLE/ALUM ITALIA M178	162.97
5110100349	LIBRERO COLGANTE MAPLE/ALUM ITALIA M179	162.97
5110100350	Librero Colgante maple/alum italia M180	162.97
5110100351	Librero Colgante maple/alum italia M181	162.97
5110100352	LIBRERO COLGANTE MAPLE/ALUM ITALIA M182	162.97
5110100353	LIBRERO COLGANTE MAPLE/ALUM ITALIA M183	162.97
5110100354	Librero Colgante maple/alum italia M184	162.97
5110100355	Librero Colgante maple/alum italia M185	162.97
5110100356	Librero Colgante maple/alum italia M186	162.97
5110100357	Librero Colgante maple/alum italia M187	162.97
5110100358	Librero Colgante maple/alum italia M188	162.97
5110100359	Librero Colgante maple/alum italia M189	162.97
5110100360	Librero Colgante maple/alum italia M190	162.97
5110100361	Librero Colgante maple/alum italia M191	162.97
5110100362	Librero Colgante maple/alum italia M192	162.97

5110100363	Librero Colgante maple/alum italia M193	162.97
5110100364	Librero Colgante maple/alum italia M194	162.97
5110100365	Librero Colgante maple/alum italia M195	162.97
5110100366	MAMP. 160 122 AZUL PROF.ITALIA A160122AP	152.78
5110100367	MAMP. 160 122 AZUL PROF.ITALIA A160122AP	152.78
5110100369	SILLON FERRARA TELA ITALIA N372ITA 534-1	146.41
5110100370	SILLON FERRARA TELA ITALIA N372ITA 534-2	146.41
5110100371	Sillon Ferrara tela italia N372ita 534-3	146.41
5110100372	Sillon Ferrara tela italia N372ita 534-4	146.41
5110100373	SILLON FERRARA TELA ITALIA N372ITA 534-5	146.41
5110100374	SILLON FERRARA TELA ITALIA N372ITA 534-6	146.41
5110100375	SILLON FERRARA TELA ITALIA N372ITA 534-7	146.41
5110100376	Sillon Ferrara ejec alto italia N370 ita 530	164.80
5110100377	Sillon Ferrara ejec alto italia N370 ita 530	164.80
5110100378	Sillon ejec. San remo c/malla italia N251	225.63
5110100379	Sillon ejec.san remo c/malla italiaN251 ITA522	225.63
5110100380	Sillon ejec.san remo c/malla italiaN251 ITA522	225.63
5110100381	Sillon ejec.san remo c/malla italiaN251 ITA522	225.63
5110100382	Sillon ejec.san remo c/malla italiaN251 ITA522	225.63
5110100383	Sillon ejec.san remo c/malla italiaN251 ITA522	225.63
5110100384	Sillon ejec.san remo c/malla italiaN251 ITA522	225.63
5110100385	Sillon ejec.san remo c/malla italiaN251 ITA522	225.63
5110100386	Sillon ejec.san remo c/malla italiaN251 ITA522	225.63
5110100387	Sillon ejec.san remo c/malla italiaN251 ITA522	225.63
5110100388	Sillon ejec.san remo c/malla italiaN251 ITA522	225.63
5110100389	SPAZIO LIBRERO DE PISO ABIERTO 1.80 CHERRY-1	233.07
5110100390	SPAZIO LIBRERO DE PISO ABIERTO 1.80 CHERRY-2	233.07
5110100391	SPAZIO LIBRERO DE PISO ABIERTO 1.80 CHERRY-3	233.07
5110100392	SPAZIO LIBRERO DE PISO ABIERTO 1.80 CHERRY-4	233.07
5110100393	SPAZIO LIBRERO DE PISO ABIERTO 1.80 CHERRY-5	233.07
5110100394	MODULO DE ARCHI MOVIL MARCA GEBESA	11,336.63

5110100396	Central Telefonica, accesorios y materiales	4,946.19
5110100397	ITALIA N370 SILLON FERRARA EJECUTIVO ALTO	202.76
5110100398	Italia N370 Sillon Ferrara Ejecutivo alto	202.76
5110100399	ITALIA N370 SILLON FERRARA EJECUTIVO ALTO	202.76
5110100400	ITALIA N370 SILLON FERRARA EJECUTIVO ALTO	202.76
5110100401	ITALIA N370 SILLON FERRARA EJECUTIVO ALTO	202.76
5110100402	ITALIA N370 SILLON FERRARA EJECUTIVO ALTO	202.76
5110100403	ITALIA N261N SILLON EJECUTIVO VENTTO	164.13
5110100404	Italia N261N Sillon ejecutivo Ventto	164.13
5110100405	TELEFONO MULTILINEA MANOS LIBRES	190.36
5110100406	TELEFONO INHALAMBRICO 5.8 GHZ CON CONT.	111.10
5110100407	TELEFONO MULTILINEA MANOS LIBRES	197.88
5110100408	TELEFONO MULT MANOS LIBRES KX77730	228.64
5110100409	MODULO PORTATIL QUICK COUNTER	723.41
5110100410	ENFRIADOR DE AGUA GENERAL ELECTRIC	541.84
5110100411	ESCRITORIO DELTA ITALIA MAPLE ITA 801 149SK7	474.55
5110100412	ESCRITORIO DELTA ITALIA MAPLE ITA 801 149SK7	474.55
5110100413	ESCRITORIO DELTA ITALIA MAPLE ITA 801 149SK7	474.55
5110100414	ARCHIVERO ITALIA MAPLE ITA002570 305	350.03
5110100415	ARCHIVERO ITALIA MAPLE ITA002570 305	350.03
5110100416	ARCHIVERO ITALIA MAPLE ITA002570 305	350.03
5110100417	SILLON FERRARA ITALIA NEGRO ITA-530 N370	401.44
5110100418	SILLON FERRARA ITALIA NEGRO ITA-530 N370	401.44
5110100419	SILLON FERRARA ITALIA NEGRO ITA-530 N370	401.44
5110100420	SILLA GUENOVA ITALIA NEGRO ITA4952 A122N	69.78
5110100421	SILLA GUENOVA ITALIA NEGRO ITA4952 A122N	69.78
5110100422	SILLA GUENOVA ITALIA NEGRO ITA4952 A122N	69.78
5110100423	SILLA GUENOVA ITALIA NEGRO ITA4952 A122N	69.78
5110100424	SILLA GUENOVA ITALIA NEGRO ITA4952 A122N	69.78
5110100425	SILLA GUENOVA ITALIA NEGRO ITA4952 A122N	69.78

5110100426	MESA DE CENTRO ITALIA MAPLE ITA1808 183	162.27
5110100427	ARCHIVERO MARCA MAPLE ITALIA ITA00257AH 304 4GV	704.59
5110100428	ARCHIVERO MARCA MAPLE ITALIA ITA00257AH 304 4GV	704.59
5110100429	LIBRERO ALTO DE PISO SPAZIO 1.80 MAPLE GEB50047	714.93
5110100430	LIBRERO ALTO DE PISO SPAZIO 1.80 MAPLE GEB50047	714.93
5110100431	ENFRIADOR GE 10040929N01453 GXCF05D3	547.26
5110100432	ARCHIVERO MARCA MAPLE ITALIA ITA00257AH 304 4GV	704.59
5110100433	ARCHIVERO MARCA MAPLE ITALIA ITA00257AH 304 4GV	704.59
5110100434	ARCHIVERO MARCA MAPLE ITALIA ITA00257AH 304 4GV	704.59
5110100435	SILLON FERRARA ITALIA NEGRO ITA-530 N370	401.44
5110100436	SILLON FERRARA ITALIA NEGRO ITA-530 N370	401.44
5110100437	PATINETA MAPLE ITALIA ITA00279SKT	38.75
5110100438	PATINETA MAPLE ITALIA ITA00279SKT	38.75
5110100439	PATINETA MAPLE ITALIA ITA00279SKT	38.75
5110100440	PATINETA MAPLE ITALIA ITA00279SKT	38.75
5110100441	PATINETA MAPLE ITALIA ITA00279SKT	38.75
5110100442	PATINETA MAPLE ITALIA ITA00279SKT	38.75
5110100443	SILLA SECRETARIAL LAZZIO ITALIA NEGRA ITA 528 N260	195.80
5110100444	ENFRIADOR GE 10040929N01191 GXCF05D3	547.25
5110100445	ARCHIVERO MARCA MAPLE ITALIA ITA00257AH 304 4GV	704.59
5110100446	ARCHIVERO MARCA MAPLE ITALIA ITA00257AH 304 4GV	704.59
5110100447	ARCHIVERO MARCA MAPLE ITALIA ITA00257AH 304 4GV	704.59
5110100448	MAMPARA DE PISO AZUL PROF. ALUMINIO ITALIA ITA4000 160122	354.05
5110100449	MAMPARA DE PISO AZUL PROF. ALUMINIO ITALIA ITA4000 160122	354.05
5110100450	MAMPARA DE PISO AZUL PROF. ALUMINIO ITALIA ITA4000 160122	354.05
5110100451	MAMPARA DE PISO AZUL PROF. ALUMINIO ITALIA ITA4000 160122	354.05
5110100452	ARCHIVERO MOVIL MAPLE MCA. ITALIA ITA00250G 105	232.64
5110100453	ARCHIVERO MOVIL MAPLE MCA. ITALIA ITA00250G 105	232.64
5110100454	ARCHIVERO MOVIL MAPLE MCA. ITALIA ITA00250G 105	232.64
5110100455	ARCHIVERO MOVIL MAPLE MCA. ITALIA ITA00250G 105	232.64
5110100456	LIBRERO S/MAMPARA MAPLE ITALIA ITA4011 175	377.45

5110100457	LIBRERO S/MAMPARA MAPLE ITALIA ITA4011 175	377.45
5110100458	LIBRERO S/MAMPARA MAPLE ITALIA ITA4011 175	377.45
5110100459	LIBRERO S/MAMPARA MAPLE ITALIA ITA4011 175	377.45
5110100460	ESCRITORIO DELTA MAPLE ITA1801 149SKT	474.55
5110100461	ESCRITORIO DELTA MAPLE ITA1801 149SKT	474.55
5110100462	ESCRITORIO DELTA MAPLE ITA1801 149SKT	474.55
5110100463	ESCRITORIO DELTA MAPLE ITA1801 149SKT	474.55
5110100464	SILLON OPERATIVO VENTTO NEGRO MCA ITALIA ITA 525 N261	346.92
5110100465	SILLON OPERATIVO VENTTO NEGRO MCA ITALIA ITA 525 N261	346.92
5110100466	SILLON OPERATIVO VENTTO NEGRO MCA ITALIA ITA 525 N261	346.92
5110100467	SILLON OPERATIVO VENTTO NEGRO MCA ITALIA ITA 525 N261	346.92
5110100468	SILLON OPERATIVO VENTTO NEGRO MCA ITALIA ITA 525 N261	346.92
5110100469	SILLON OPERATIVO VENTTO NEGRO MCA ITALIA ITA 525 N261	346.92
5110100470	ESQUINERO CONECTOR DE ALUMINIO	67.28
5110100471	ESQUINERO CONECTOR DE ALUMINIO	67.28
5110100472	ESQUINERO CONECTOR DE ALUMINIO	67.28
5110100473	ESQUINERO CONECTOR DE ALUMINIO	67.28
5110100474	LIBRERO ALTO DE PISO SPAZIO PUERAS BAJAS MAPLE GRIS GEBESA	714.93
5110100475	LIBRERO ALTO DE PISO SPAZIO PUERAS BAJAS MAPLE GRIS GEBESA	714.93
5110100476	LIBRERO DE PISO SPAZIO ABIERTO ENTREPAÑOS MAPLE GRIS GEBESA	568.83
5110100478	LIBRERO DE PISO ALTO MOD SPAZIO COLOR MAPLE/GRIS P/BAJAS	782.95
5110100479	EQUIPO DE 1.5 MIRAGE S-EBF181A8011130006 MOD-EBF181A	1,184.47
5110100480	ARCHIVERO MULTIGAVETAS 3 MAPLE/ALUM MOD-M305	492.60
5110100481	Archivero Multigavetas 3 maple/alum mod-M305	492.60
5110100482	SILLA VISITA GENOVASIN BRAZOS TELA NEGRA N122N	128.80
5110100483	SILLA VISITA GENOVASIN BRAZOS TELA NEGRA N122N	128.80
5110100484	SILLA VISITA GENOVASIN BRAZOS TELA NEGRA N122N	128.80
5110100485	Silla Visita Genovasin brazos tela negra N122N	128.80
5110100486	SILLA VISITA GENOVASIN BRAZOS TELA NEGRA N122N	128.80
5110100487	SILLA VISITA GENOVASIN BRAZOS TELA NEGRA N122N	128.80

5110100488	SILLA VISITA GENOVASIN BRAZOS TELA NEGRA N122N	128.80
5110100489	SILLA VISITA GENOVASIN BRAZOS TELA NEGRA N122N	128.80
5110100490	SILLA VISITA GENOVASIN BRAZOS TELA NEGRA N122N	128.80
5110100491	SILLA VISITA GENOVASIN BRAZOS TELA NEGRA N122N	128.80
5110100492	LIB ALTO ABIERTO 180*30 ARCE/GRIS INTSPZLI8A	801.62
5110100493	BANCA TANDEM ASIENTO Y RESPALDO TELA NEGRA N379N	457.62
5110100494	BANCA TANDEM ASIENTO Y RESPALDO TELA NEGRA N379N	457.72
5110100495	Lib alto ptas bajas 180*85*35 maple INTSPZLI8M	1,007.62
5110100496	LIB ALTO PTAS BAJAS 180*85*35 MAPLE INTSPZLI8M	1,007.62
5110100497	SILLA VISITA GENOVA SIN BRAZOS TELA NEGRA ITAN122N	128.80
5110100498	SILLA VISITA GENOVA SIN BRAZOS TELA NEGRA ITAN122N	128.80
5110100499	SILLA VISITA GENOVA SIN BRAZOS TELA NEGRA ITAN122N	128.80
5110100500	SILLA VISITA GENOVA SIN BRAZOS TELA NEGRA ITAN122N	128.80
5110100501	MESA DE CENTRO MAPLE/ALUMINIO N183	228.41
5110100502	Archivero Movil 2 gavetas Maple Alum N106	327.32
5110100503	Archivero Movil 2 gavetas Maple Alum N107	327.32
5110100504	Archivero Movil 2 gavetas Maple Alum N108	327.32
5110100505	ARCHIVERO MOVIL 2 GAVETAS MAPLE ALUM N109	327.32
5110100506	ARCHIVERO MOVIL 2 GAVETAS MAPLE ALUM N110	327.32
5110100507	Archivero Movil 2 gavetas Maple Alum N111	327.32
5110100508	Librero colgante con chapa maple alum N175	531.64
5110100509	Librero colgante con chapa maple alum N175	531.64
5110100510	Archivero Melamina 4 gavetas maple alum N304	992.65
5110100511	ARCHIVERO MELAMINA 4 GAVETAS MAPLE ALUM N305	992.65
5110100512	ARCHIVERO MELAMINA 4 GAVETAS MAPLE ALUM N306	992.65
5110100513	CREDENZA EJECUTIVA C/PUERTAS CHAPA CAOBA/ALUM C135	950.22
5110100514	CREDENZA EJECUTIVA MAPLE/ALUM KCLASS03N	1,210.32
5110100515	SILLÓN EJECUTIVO ALTO PIEL NEGRO OFFIHO OHE-65	599.94
5110100516	Librero Alto Abierto Gebesa 1.80 Maple	1,074.88
5110100517	Aire Acond. Mirage 1 Ton. Absolut Serie SMEC122X8051125225	1,726.92
5110100518	AIRE ACOND. MIRAGE 1 TON. ABSOLUT SERIE SMEC122X8051128152	1,726.92

5110100519	MESA REDONDA MAPLE ALUMINIO ITALIA M129 COD ITA129MMRE	643.38
5110100520	Escritorio Delta Maple Aluminio Italia M149CPU	918.54
5110100521	ARCHIVERO MOVIL DOS GAVETAS MAPLE ALUMINIO ITALIA M106	477.74
5110100522	Sillon Ejecutivo Ferrara Baj Negro Italia N371N	827.76
5110100523	Silla de Visita Genova Sin Brazos Negra Italia N122N	147.14
5110100524	SILLA DE VISITA GENOVA SIN BRAZOS NEGRA ITALIA N122N	147.14
5110100525	AIRE ACOND. MIRAGE 1.5 TON. ABSOLUT SMEC1821X8041102034	2,058.88
5110100526	AIRE ACOND. MIRAGE 1 TON. ABSOLUT SERIE SMEC1221X8051116832	1,346.38
5110100527	LIBRERO ALTO ABIERTO 1.80 MAPLE/ALUM GEBESA SPAZIO L18A COD-GEBSPLAMP	1,161.94
5110100528	ESCRITORIO DELTA MAPLE/ALUM ITALIA M149CPU COD ITA149MEDL	966.84
5110100529	ESCRITORIO DELTA MAPLE/ALUM ITALIA M149CPU COD-ITA149MEDL	966.84
5110100530	ARCHIVERO MOVIL 2 GAVETAS MAPLE/ALUM ITALIA M106 COD-ITA106MAMO	502.84
5110100531	ARCHIVERO MOVIL 2 GAVETAS MAPLE/ALUM ITALIA M106 COD-ITA106MAMO	502.84
5110100532	ARCHIVERO MOVIL 2 GAVETAS MAPLE/ALUM ITALIA M106 COD-ITA106MAMO	502.84
5110100533	CESTO P/ BASURA DE ALUMINIO ITALIA A-121 COD-ITA121ACPB	43.16
5110100534	"CESTO P/ BASURA DE ALUMINIO ITALIA A-121 COD-ITA121ACPB	43.16
5110100535	SILLA VISITA GENOVA SIN BRAZOS TELA NEGRA ITALIA N122N COD-ITAN122NGE	154.84
5110100536	SILLA VISITA GENOVA SIN BRAZOS TELA NEGRA ITALIA N122N COD-ITAN122NGE	154.84
5110100537	SILLA VISITA GENOVA SIN BRAZOS TELA NEGRA ITALIA N122N COD-ITAN122NGE	154.84
5110100538	SILLA VISITA GENOVA SIN BRAZOS TELA NEGRA ITALIA N122N COD-ITAN122NGE	154.84
5110100539	SILLA VISITA GENOVA SIN BRAZOS TELA NEGRA ITALIA N122N COD-ITAN122NGE	154.84
5110100540	SILLA VISITA GENOVA SIN BRAZOS TELA NEGRA ITALIA N122N COD-ITAN122NGE	154.84
5110100541	MODULO "L" SIN PORTACPU Y SIN PATINETA MAPLE ITALIA M120S COD-ITA120SMLM	1,070.04
5110100542	ARCHIVERO MELAMINA 4 GAVETAS MAPLE/ALUMINIO ITALIA M304 COD- ITA304MAR4	1,480.76
5110100543	ARCHIVERO MELAMINA 4 GAVETAS MAPLE/ALUMINIO ITALIA M304 COD- ITA304MAR4	1,480.76
5110100544	BANCA TANDEM ASIEN TO Y RESPALDO TELA NEGRA ITALIA N379N COD- ITAN379NBT	682.75
5110100545	ENFRIADOR DE AGUA DOS LLAVES (F Y C) GENERAL ELECTRIC GXCF06D COD- GEL06DE2LB	811.64
5110100546	LIBRERO COLGANTE CON CHAPA MAPLE / ALUMINIO ITALIA M175 COD- ITA175MLCC	792.84
5110100547	SILLON EJECUTIVO FERRARA BAJO TELA NEGRO ITALIA N371N COD- ITA371NSET	871.30
5110100548	SILLON EJECUTIVO FERRARA BAJO TELA NEGRO ITALIA N371N COD- ITA371NSET	871.30

5110100549	SILLON EJECUTIVO FERRARA BAJO TELA NEGRO ITALIA N371N COD- ITA371NSET	871.30
5110100550	POSTE P/MAMPARA 1.60 ITALIA A272 COD- ITAA272PPM	281.14
5110100551	POSTE P/MAMPARA 1.60 ITALIA A272 COD- ITAA272PPM	281.14
5110100552	LIBRERO COLGANTE CON CHAPA MAPLE/ALUMINIO ITALIA M175 COD- ITA175MLCC	792.84
5110100553	LIBRERO BAJO MINI FORTTE MAPLE/ALUMINIO ITALIA M181 COD- ITA181MLFB	460.99
5110100554	Aire Acond. Minisplit Marca Mirage Absolut 2 ton S-EXF261D8051214008	2,712.76
5110100555	Italia M149SKTW mod. Delta c/t, patineta y canaleta maple ITA149SKWM	1,061.20
5110100556	Italia M149SKTW mod. Delta c/t, patineta y canaleta maple ITA149SKWM	1,061.20
5110100557	Italia N371N Sillón Ejecutivo Ferrara bajo tela negro ITA371NSET	914.84
5110100558	Italia N371N Sillón Ejecutivo Ferrara bajo tela negro ITA371NSET	914.84
5110100559	Italia N122 Silla Visita Genova sin brazos tela negra ITAN122NGE	166.34
5110100560	Italia N122 Silla Visita Genova sin brazos tela negra ITAN122NGE	166.34
5110100561	Italia N122 Silla Visita Genova sin brazos tela negra ITAN122NGE	166.34
5110100562	Italia N122 Silla Visita Genova sin brazos tela negra ITAN122NGE	166.34
5110100563	GENERAL ELECTRIC GXCF04F ENFRIADOR DE AGUA 3 LLAVES BLANCO GELO4FE3LB	1,135.42
5110100564	Italia N379N Banca Tandem Asiento y respaldo tela negra ITAN379NBT	716.83
5110100565	Italia M106 Archivero Movil 2 gavetas maple /alum ITA106MAMO	527.94
5110100566	Italia M106 Archivero Movil 2 gavetas maple /alum ITA106MAMO	527.94
5110100567	Italia M175 Librero Colgante con chapa maple/aluminio ITA175MLCC	832.44
5110100568	Italia M175 Librero Colgante con chapa maple/aluminio ITA175MLCC	832.44
5110100569	Italia AP160120AE Mampara c/Polycarbonato Azul Electrico ITAA270AEP	856.22
5110100570	Italia AP160120AE Mampara c/Polycarbonato Azul Electrico ITAA270AEP	856.22
5110100571	Italia A399 Soporte Eliptico porta mampara 1.60 alum ITAA399SEA	295.18
5110100572	Italia A399 Soporte Eliptico porta mampara 1.60 alum ITAA399SEA	295.18
5110100573	ITALIA M175 LIBRERO COLGANTE CON CHAPA MAPLE/ALUM ITA175MLCC	832.44
5110100575	Archivero movil 2 gavetas Maple Aluminio Italia M106	565.59
5110100576	Archivero movil 2 gavetas Maple Aluminio Italia M106	565.59
5110100577	PORTA CPU TIPO PATINETA MAPLE ALUMINIO ITALIA MSKT	136.17
5110100578	PORTA CPU TIPO PATINETA MAPLE ALUMINIO ITALIA MSKT	136.17
5110100579	PORTA CPU TIPO PATINETA MAPLE ALUMINIO ITALIA MSKT	136.17
5110100580	PORTA CPU TIPO PATINETA MAPLE ALUMINIO ITALIA MSKT	136.17

5110100581	PORTA CPU TIPO PATINETA MAPLE ALUMINIO ITALIA MSKT	136.17
5110100582	Archivero Melamina 4 Gavetas Maple Aluminio Italia M304	1,737.47
5110100584	MODULO DELTA CON PORTA TECLADO Y PORTA CPU MOD 149 SKT	1,147.12
5110100585	Modulo Delta con Porta Teclado y Porta cpu Mod 149 SKT	1,147.12
5110100586	MODULO DELTA CON PORTA TECLADO Y PORTA CPU MOD 149 SKT	1,147.12
5110100587	MAMPARA DE PISO PRIVATT DE 90X160CMS MOD-16090	914.66
5110100588	MAMPARA DE PISO PRIVATT DE 90X160CMS MOD-16090	914.66
5110100589	Mampara de piso Privatt de 90x160cms Mod-16090	914.66
5110100590	Mampara de piso Privatt de 90x160cms Mod-16090	914.66
5110100591	MAMPARA DE PISO PRIVATT DE 60X160, MOD-16060	643.30
5110100592	Mampara de piso Privatt de 60X160, Mod-16060	643.30
5110100593	Soporte Lateral en i de 160 cms Mod 272	216.58
5110100594	Soporte Lateral en i de 160 cms Mod 272	216.58
5110100595	LIBRERO COLGANTE CON CERRADURA DE 116X38X46 CMS MOD 175	900.16
5110100596	Librero Colgante con Cerradura de 116x38x46 cms Mod 175	900.16
5110100597	LIBRERO COLGANTE CON CERRADURA DE 116X38X46 CMS MOD 175	900.16
5110100598	ARCHIVERO DE 3 GAVETAS DE 50X59X75 MOD 305	887.50
5110100599	Archivero de 3 Gavetas de 50x59x75 Mod 305	887.50
5110100600	ARCHIVERO DE 3 GAVETAS DE 50X59X75 MOD 305	887.50
5110100601	CREDENZA CON PUERTAS CORREDIZAS 140X50X75 MOD-135	1,608.12
5110100602	SILLÓN OPERATIVO VENTTO MOD-N261	699.00
5110100603	Sillón Operativo Ventto Mod-N261	699.00
5110100604	SILLÓN OPERATIVO VENTTO MOD-N261	699.00
5110100605	SILLA DE VISITA MOD-N122 GENOVA SIN BRAZOS	176.54
5110100606	SILLA DE VISITA MOD-N122 GENOVA SIN BRAZOS	176.54
5110100607	Silla de Visita Mod-N122 Genova sin Brazos	176.54
5110100608	Silla de Visita Mod-N122 Genova sin Brazos	176.54
5110100609	SILLA DE VISITA MOD-N122 GENOVA SIN BRAZOS	176.54
5110100610	SILLA DE VISITA MOD-N122 GENOVA SIN BRAZOS	176.54
5110100611	MODULO DELTA CON PORTA TECLADO Y PORTA CPU MOD 149 SKT	1,147.12

5110100612	LIBRERO COLGANTE CON CERRADURA DE 116X38X46 CMS MOD 175	900.16
5110100613	ARCHIVERO DE 3 GAVETAS DE 50X59X75 MOD 305	887.50
5110100614	SILLÓN OPERATIVO VENTTO MOD-N261 CON BRAZOS	699.00
5110100615	SILLA DE VISITA MOD-N122 GENOVA SIN BRAZOS	176.54
5110100616	SILLA DE VISITA MOD-N122 GENOVA SIN BRAZOS	176.54
5110100617	MODULO DELTA CON PORTA TECLADO Y PORTA CPU MOD 149 SKT	1,147.12
5110100618	Modulo Delta con Porta Teclado y Porta cpu Mod 149 SKT	1,147.12
5110100619	Modulo Delta con Porta Teclado y Porta cpu Mod 149 SKT	1,147.12
5110100620	Modulo Delta con Porta Teclado y Porta cpu Mod 149 SKT	1,147.12
5110100621	Modulo Delta con Porta Teclado y Porta cpu Mod 149 SKT	1,147.12
5110100622	Modulo Delta con Porta Teclado y Porta cpu Mod 149 SKT	1,147.12
5110100623	Modulo Delta con Porta Teclado y Porta cpu Mod 149 SKT	1,147.12
5110100624	Modulo Delta con Porta Teclado y Porta cpu Mod 149 SKT	1,147.12
5110100625	MODULO DELTA CON PORTA TECLADO Y PORTA CPU MOD 149 SKT	1,147.12
5110100626	MODULO DELTA CON PORTA TECLADO Y PORTA CPU MOD 149 SKT	1,147.12
5110100627	Modulo Delta con Porta Teclado y Porta cpu Mod 149 SKT	1,147.12
5110100628	MODULO DELTA CON PORTA TECLADO Y PORTA CPU MOD 149 SKT	1,147.12
5110100629	ARCHIVERO DE 3 GAVETAS DE 50X59X75 MOD 305	887.50
5110100630	Archivero de 3 Gavetas de 50x59x75 Mod 305	887.50
5110100631	Archivero de 3 Gavetas de 50x59x75 Mod 305	887.50
5110100632	Archivero de 3 Gavetas de 50x59x75 Mod 305	887.50
5110100633	ARCHIVERO DE 3 GAVETAS DE 50X59X75 MOD 305	887.50
5110100634	Archivero de 3 Gavetas de 50x59x75 Mod 305	887.50
5110100635	Archivero de 3 Gavetas de 50x59x75 Mod 305	887.50
5110100636	Archivero de 3 Gavetas de 50x59x75 Mod 305	887.50
5110100637	ARCHIVERO DE 3 GAVETAS DE 50X59X75 MOD 305	887.50
5110100638	ARCHIVERO DE 3 GAVETAS DE 50X59X75 MOD 305	887.50
5110100639	Archivero de 3 Gavetas de 50x59x75 Mod 305	887.50
5110100640	ARCHIVERO DE 3 GAVETAS DE 50X59X75 MOD 305	887.50
5110100642	MAMPARA DE PISO PRIVATT DE 120X160CMS MOD-160120	965.06
5110100643	MAMPARA DE PISO PRIVATT DE 120X160CMS MOD-160120	965.06

5110100644	MAMPARA DE PISO PRIVATT DE 120X160CMS MOD-160120	965.06
5110100645	Mampara de piso Privatt de 120x160cms Mod-160120	965.06
5110100646	MAMPARA DE PISO PRIVATT DE 120X160CMS MOD-160120	965.06
5110100647	MAMPARA DE PISO PRIVATT DE 120X160CMS MOD-160120	965.06
5110100648	MAMPARA DE PISO PRIVATT DE 120X160CMS MOD-160120	965.06
5110100649	MAMPARA DE PISO PRIVATT DE 120X160CMS MOD-160120	965.06
5110100650	MAMPARA DE PISO PRIVATT DE 120X160CMS MOD-160120	965.06
5110100651	MAMPARA DE PISO PRIVATT DE 120X160CMS MOD-160120	965.06
5110100652	Mampara de piso Privatt de 120x160cms Mod-160120	965.06
5110100653	Poste Conector de 160 cms Mod 173	179.76
5110100654	Poste Conector de 160 cms Mod 173	179.76
5110100655	Poste Conector de 160 cms Mod 173	179.76
5110100656	SOPORTE LATERAL DE I DE 160 CMS MOD 272	216.58
5110100657	SOPORTE LATERAL DE I DE 160 CMS MOD 272	216.58
5110100658	SOPORTE LATERAL DE I DE 160 CMS MOD 272	216.58
5110100659	SOPORTE LATERAL DE I DE 160 CMS MOD 272	216.58
5110100660	SOPORTE LATERAL DE I DE 160 CMS MOD 272	216.58
5110100661	SOPORTE LATERAL DE I DE 160 CMS MOD 272	216.58
5110100662	SOPORTE LATERAL DE I DE 160 CMS MOD 272	216.58
5110100663	SOPORTE LATERAL DE I DE 160 CMS MOD 272	216.58
5110100664	Soporte Lateral de I de 160 cms Mod 272	216.58
5110100665	SOPORTE LATERAL DE I DE 160 CMS MOD 272	216.58
5110100666	Soporte Lateral de I de 160 cms Mod 272	216.58
5110100667	SOPORTE LATERAL DE I DE 160 CMS MOD 272	216.58
5110100668	LIBRERO COLGANTE CON CERRADURA DE 116X38X46 CMS MOD 175	900.16
5110100669	Librero Colgante con Cerradura de 116x38x46 cms Mod 175	900.16
5110100670	Librero Colgante con Cerradura de 116x38x46 cms Mod 175	900.16
5110100671	Librero Colgante con Cerradura de 116x38x46 cms Mod 175	900.16
5110100672	Librero Colgante con Cerradura de 116x38x46 cms Mod 175	900.16
5110100673	Librero Colgante con Cerradura de 116x38x46 cms Mod 175	900.16

5110100674	Librero Colgante con Cerradura de 116x38x46 cms Mod 175	900.16
5110100675	Librero Colgante con Cerradura de 116x38x46 cms Mod 175	900.16
5110100676	LIBRERO COLGANTE CON CERRADURA DE 116X38X46 CMS MOD 175	900.16
5110100677	LIBRERO COLGANTE CON CERRADURA DE 116X38X46 CMS MOD 175	900.16
5110100678	Librero Colgante con Cerradura de 116x38x46 cms Mod 175	900.16
5110100679	LIBRERO COLGANTE CON CERRADURA DE 116X38X46 CMS MOD 175	900.16
5110100680	Sillón Operativo Ventto Mod-N261	699.00
5110100681	Sillón Operativo Ventto Mod-N261	699.00
5110100682	Sillón Operativo Ventto Mod-N261	699.00
5110100683	Sillón Operativo Ventto Mod-N261	699.00
5110100684	Sillón Operativo Ventto Mod-N261	699.00
5110100685	Sillón Operativo Ventto Mod-N261	699.00
5110100686	Sillón Operativo Ventto Mod-N261	699.00
5110100687	Sillón Operativo Ventto Mod-N261	699.00
5110100688	SILLÓN OPERATIVO VENTTO MOD-N261	699.00
5110100689	SILLÓN OPERATIVO VENTTO MOD-N261	699.00
5110100690	Sillón Operativo Ventto Mod-N261	699.00
5110100691	SILLÓN OPERATIVO VENTTO MOD-N261	699.00
5110100692	Modulo Delta con Porta Teclado y Porta cpu Mod 149 SKT	1,147.12
5110100693	MODULO DELTA CON PORTA TECLADO Y PORTA CPU MOD 149 SKT	1,147.12
5110100694	Modulo Delta con Porta Teclado y Porta cpu Mod 149 SKT	1,147.12
5110100695	MODULO DELTA CON PORTA TECLADO Y PORTA CPU MOD 149 SKT	1,147.12
5110100696	MODULO DELTA CON PORTA TECLADO Y PORTA CPU MOD 149 SKT	1,147.12
5110100697	Modulo Delta con Porta Teclado y Porta cpu Mod 149 SKT	1,147.12
5110100698	MAMPARA DE PISO PRIVATT DE 90X160, MOD-16090	914.66
5110100699	MAMPARA DE PISO PRIVATT DE 90X160, MOD-16090	914.66
5110100700	Mampara de piso Privatt de 90X160, Mod-16090	914.66
5110100701	Mampara de piso Privatt de 90X160, Mod-16090	914.66
5110100702	Mampara de piso Privatt de 90X160, Mod-16090	914.66
5110100703	Mampara de piso Privatt de 90X160, Mod-16090	914.66
5110100704	Soporte Lateral de l de 160 cms Mod 272	216.58

5110100705	SOPORTE LATERAL DE I DE 160 CMS MOD 272	216.58
5110100706	SOPORTE LATERAL DE I DE 160 CMS MOD 272	216.58
5110100707	Librero Colgante con Cerradura de 116x38x46 cms Mod 175	900.16
5110100708	LIBRERO COLGANTE CON CERRADURA DE 116X38X46 CMS MOD 175	900.16
5110100709	Librero Colgante con Cerradura de 116x38x46 cms Mod 175	900.16
5110100710	LIBRERO COLGANTE CON CERRADURA DE 116X38X46 CMS MOD 175	900.16
5110100711	LIBRERO COLGANTE CON CERRADURA DE 116X38X46 CMS MOD 175	900.16
5110100712	Librero Colgante con Cerradura de 116x38x46 cms Mod 175	900.16
5110100713	Archivero de 3 Gavetas de 50x59x75 Mod 305	887.50
5110100714	ARCHIVERO DE 3 GAVETAS DE 50X59X75 MOD 305	887.50
5110100715	Archivero de 3 Gavetas de 50x59x75 Mod 305	887.50
5110100716	ARCHIVERO DE 3 GAVETAS DE 50X59X75 MOD 305	887.50
5110100717	ARCHIVERO DE 3 GAVETAS DE 50X59X75 MOD 305	887.50
5110100718	Archivero de 3 Gavetas de 50x59x75 Mod 305	887.50
5110100719	SILLÓN OPERATIVO VENTTO MOD-N261	699.00
5110100720	SILLÓN OPERATIVO VENTTO MOD-N261	699.00
5110100721	Sillón Operativo Ventto Mod-N261	699.00
5110100722	SILLÓN OPERATIVO VENTTO MOD-N261	699.00
5110100723	SILLÓN OPERATIVO VENTTO MOD-N261	699.00
5110100724	Sillón Operativo Ventto Mod-N261	699.00
5110100725	Enfriador de Agua de dos llaves Mod GXCF06	1,039.40
5110100726	Credenza con Puertas Corredizas 140x50x75 Mod135	1,608.12
5110100727	Modulo L Escritorio Peninsular Cubierta Lateral Mod 120SKT con Porta Teclado y CPU	1,531.02
5110100729	Libreo ejecutivo sobre Credenza Mod KCLASS04 160x100x42	1,460.82
5110100730	Archivero de 3 Gavetas de 50x59x75 Mod 305	887.50
5110100731	SILLON EJECUTIVO MOD N370	862.18
5110100732	Silla de Visita Mod N132D con Brazos	293.46
5110100733	Silla de Visita Mod N132D con Brazos	293.46
5110100734	Mesa Redonda para 4 Personas Mod 129 de 100x75 cms	814.08
5110100735	Silla de Visita Mod N132D con Brazos	293.46

5110100736	Silla de Visita Mod N132D con Brazos	293.46
5110100737	Silla de Visita Mod N132D con Brazos	293.46
5110100738	Silla de Visita Mod N132D con Brazos	293.46
5110100739	MODULO DELTA CON PORTA TECLADO Y PORTA CPU MOD 149 SKT	1,147.12
5110100740	Modulo Delta con Porta Teclado y Porta cpu Mod 149 SKT	1,147.12
5110100741	LIBRERO COLGANTE CON CERRADURA DE 116X38X46 CMS MOD 175	900.16
5110100742	LIBRERO COLGANTE CON CERRADURA DE 116X38X46 CMS MOD 175	900.16
5110100743	ARCHIVERO DE 3 GAVETAS DE 50X59X75 MOD 305	887.50
5110100744	ARCHIVERO DE 3 GAVETAS DE 50X59X75 MOD 305	887.50
5110100745	SILLON OPERATIVO VENTTO MOD-N261 CON BRAZOS	699.00
5110100746	SILLON OPERATIVO VENTTO MOD-N261 CON BRAZOS	699.00
5110100747	Peninsula Ejecutiva de 17x70x75 cms mod-114	993.14
5110100748	ISLA DE TRABAJO DE 150/150X75 CMS MOD-210SKT	1,628.38
5110100749	ARCHIVERO DE 3 GAVETAS DE 50X59X75 MOD 305	887.50
5110100750	SILLÓN EJECUTIVO MOD-N370	861.72
5110100751	Silla de Visita Mod A 132 D con Brazos	293.46
5110100752	SILLA DE VISITA MOD A 132 D CON BRAZOS	293.46
5110100753	SILLÓN DE VISITA FERRARA MOD-N372	696.00
5110100754	SILLÓN DE VISITA FERRARA MOD-N372	696.00
5110100755	SILLÓN DE VISITA FERRARA MOD-N372	696.00
5110100756	SILLÓN DE VISITA FERRARA MOD-N372	696.00
5110100757	SILLÓN DE VISITA FERRARA MOD-N372	696.00
5110100758	SILLÓN DE VISITA FERRARA MOD-N372	696.00
5110100759	Atril de 110x55 cms	957.00
5110100760	Silla de Visita Mod-N122 Genova sin Brazos	176.54
5110100761	Silla de Visita Mod-N122 Genova sin Brazos	176.54
5110100762	Silla de Visita Mod-N122 Genova sin Brazos	176.54
5110100763	Silla de Visita Mod-N122 Genova sin Brazos	176.54
5110100764	Silla de Visita Mod-N122 Genova sin Brazos	176.54
5110100765	Silla de Visita Mod-N122 Genova sin Brazos	176.54
5110100766	Silla de Visita Mod-N122 Genova sin Brazos	176.54

5110100767	Silla de Visita Mod-N122 Genova sin Brazos	176.54
5110100768	Silla de Visita Mod-N122 Genova sin Brazos	176.54
5110100769	Silla de Visita Mod-N122 Genova sin Brazos	176.54
5110100770	Silla de Visita Mod-N122 Genova sin Brazos	176.54
5110100771	Silla de Visita Mod-N122 Genova sin Brazos	176.54
5110100772	Silla de Visita Mod-N122 Genova sin Brazos	176.54
5110100773	Silla de Visita Mod-N122 Genova sin Brazos	176.54
5110100774	Silla de Visita Mod-N122 Genova sin Brazos	176.54
5110100775	Silla de Visita Mod-N122 Genova sin Brazos	176.54
5110100776	Silla de Visita Mod-N122 Genova sin Brazos	176.54
5110100777	Silla de Visita Mod-N122 Genova sin Brazos	176.54
5110100778	Silla de Visita Mod-N122 Genova sin Brazos	176.54
5110100779	Silla de Visita Mod-N122 Genova sin Brazos	176.54
5110100780	Silla de Visita Mod-N122 Genova sin Brazos	176.54
5110100781	Silla de Visita Mod-N122 Genova sin Brazos	176.54
5110100782	Silla de Visita Mod-N122 Genova sin Brazos	176.54
5110100783	Silla de Visita Mod-N122 Genova sin Brazos	176.54
5110100784	Silla de Visita Mod-N122 Genova sin Brazos	176.54
5110100785	Silla de Visita Mod-N122 Genova sin Brazos	176.54
5110100786	Silla de Visita Mod-N122 Genova sin Brazos	176.54
5110100787	Silla de Visita Mod-N122 Genova sin Brazos	176.54
5110100788	Silla de Visita Mod-N122 Genova sin Brazos	176.54
5110100789	Silla de Visita Mod-N122 Genova sin Brazos	176.54
5110100790	Silla de Visita Mod-N122 Genova sin Brazos	176.54
5110100791	Silla de Visita Mod-N122 Genova sin Brazos	176.54
5110100792	Silla de Visita Mod-N122 Genova sin Brazos	176.54
5110100793	Silla de Visita Mod-N122 Genova sin Brazos	176.54
5110100794	Silla de Visita Mod-N122 Genova sin Brazos	176.54
5110100795	Silla de Visita Mod-N122 Genova sin Brazos	176.54
5110100796	Silla de Visita Mod-N122 Genova sin Brazos	176.54

5110100797	Silla de Visita Mod-N122 Genova sin Brazos	176.54
5110100798	Silla de Visita Mod-N122 Genova sin Brazos	176.54
5110100799	Silla de Visita Mod-N122 Genova sin Brazos	176.54
5110100800	Silla de Visita Mod-N122 Genova sin Brazos	176.54
5110100801	Silla de Visita Mod-N122 Genova sin Brazos	176.54
5110100802	Silla de Visita Mod-N122 Genova sin Brazos	176.54
5110100803	Silla de Visita Mod-N122 Genova sin Brazos	176.54
5110100804	Silla de Visita Mod-N122 Genova sin Brazos	176.54
5110100805	Silla de Visita Mod-N122 Genova sin Brazos	176.54
5110100806	Silla de Visita Mod-N122 Genova sin Brazos	176.54
5110100807	Silla de Visita Mod-N122 Genova sin Brazos	176.54
5110100808	Silla de Visita Mod-N122 Genova sin Brazos	176.54
5110100809	Silla de Visita Mod-N122 Genova sin Brazos	176.54
5110100810	Silla de Visita Mod-N122 Genova sin Brazos	176.54
5110100811	Silla de Visita Mod-N122 Genova sin Brazos	176.54
5110100812	Silla de Visita Mod-N122 Genova sin Brazos	176.54
5110100813	Silla de Visita Mod-N122 Genova sin Brazos	176.54
5110100814	Mesa para Capacitación Abatible Mod-217 de 150x60x75 cms	1,008.10
5110100815	Mesa para Capacitación Abatible Mod-217 de 150x60x75 cms	1,008.10
5110100816	Mesa para Capacitación Abatible Mod-217 de 150x60x75 cms	1,008.10
5110100817	Mesa para Capacitación Abatible Mod-217 de 150x60x75 cms	1,008.10
5110100818	Mesa para Capacitación Abatible Mod-217 de 150x60x75 cms	1,008.10
5110100819	Mesa para Capacitación Abatible Mod-217 de 150x60x75 cms	1,008.10
5110100820	Mesa para Capacitación Abatible Mod-217 de 150x60x75 cms	1,008.10
5110100821	Mesa para Capacitación Abatible Mod-217 de 150x60x75 cms	1,008.10
5110100822	Mesa para Capacitación Abatible Mod-217 de 150x60x75 cms	1,008.10
5110100823	Mesa para Capacitación Abatible Mod-217 de 150x60x75 cms	1,008.10
5110100824	Mesa para Capacitación Abatible Mod-217 de 150x60x75 cms	1,008.10
5110100825	Mesa para Capacitación Abatible Mod-217 de 150x60x75 cms	1,008.10
5110100826	Mesa para Capacitación Abatible Mod-217 de 150x60x75 cms	1,008.10
5110100827	Mesa para Capacitación Abatible Mod-217 de 150x60x75 cms	1,008.10

5110100828	Mesa para Capacitación Abatible Mod-217 de 150x60x75 cms	1,008.10
5110100829	Mesa para Capacitación Abatible Mod-217 de 150x60x75 cms	1,008.10
5110100830	Mesa para Capacitación Abatible Mod-217 de 150x60x75 cms	1,008.10
5110100831	Mesa para Capacitación Abatible Mod-217 de 150x60x75 cms	1,008.10
5110100832	Mesa para Capacitación Abatible Mod-217 de 150x60x75 cms	1,008.10
5110100833	Mesa para Capacitación Abatible Mod-217 de 150x60x75 cms	1,008.10
5110100834	Mesa para Capacitación Abatible Mod-217 de 150x60x75 cms	1,008.10
5110100835	Mesa para Capacitación Abatible Mod-217 de 150x60x75 cms	1,008.10
5110100836	Mesa para Capacitación Abatible Mod-217 de 150x60x75 cms	1,008.10
5110100837	Mesa para Capacitación Abatible Mod-217 de 150x60x75 cms	1,008.10
5110100838	Mesa para Capacitación Abatible Mod-217 de 150x60x75 cms	1,008.10
5110100839	Mesa para Capacitación Abatible Mod-217 de 150x60x75 cms	1,008.10
5110100840	Mesa para Capacitación Abatible Mod-217 de 150x60x75 cms	1,008.10
5110100841	Modulo Delta con Porta Teclado y Porta cpu Mod 149 SKT	1,147.12
5110100842	MODULO DELTA CON PORTA TECLADO Y PORTA CPU MOD 149 SKT	1,147.12
5110100843	MODULO DELTA CON PORTA TECLADO Y PORTA CPU MOD 149 SKT	1,147.12
5110100844	MODULO DELTA CON PORTA TECLADO Y PORTA CPU MOD 149 SKT	1,147.12
5110100845	MAMPARA DE PISO PRIVATT DE 90X160CMS MOD-16090	914.66
5110100846	MAMPARA DE PISO PRIVATT DE 90X160CMS MOD-16090	914.66
5110100847	MAMPARA DE PISO PRIVATT DE 90X160CMS MOD-16090	914.66
5110100848	MAMPARA DE PISO PRIVATT DE 90X160CMS MOD-16090	914.66
5110100849	MAMPARA DE PISO PRIVATT DE 90X160CMS MOD-16090	914.66
5110100850	MAMPARA DE PISO PRIVATT DE 90X160CMS MOD-16090	914.66
5110100851	Mampara de piso Privatt de 90x160cms Mod-16090	914.66
5110100852	Mampara de piso Privatt de 90x160cms Mod-16090	914.66
5110100853	MAMPARA DE PISO PRIVATT DE 60X160CMS MOD-16060	643.30
5110100854	MAMPARA DE PISO PRIVATT DE 60X160CMS MOD-16060	643.30
5110100855	MAMPARA DE PISO PRIVATT DE 60X160CMS MOD-16060	643.30
5110100856	MAMPARA DE PISO PRIVATT DE 60X160CMS MOD-16060	643.30
5110100857	Soporte Lateral en l mod-272 de 160 cms	216.58

5110100858	SOPORTE LATERAL EN I MOD-272 DE 160 CMS	216.58
5110100859	SOPORTE LATERAL EN I MOD-272 DE 160 CMS	216.58
5110100860	SOPORTE LATERAL EN I MOD-272 DE 160 CMS	216.58
5110100861	Librero Colgante con Cerradura de 116x38x46 cms Mod 175	900.16
5110100862	LIBRERO COLGANTE CON CERRADURA DE 116X38X46 CMS MOD 175	900.16
5110100863	LIBRERO COLGANTE CON CERRADURA DE 116X38X46 CMS MOD 175	900.16
5110100864	LIBRERO COLGANTE CON CERRADURA DE 116X38X46 CMS MOD 175	900.16
5110100865	Archivero de 3 Gavetas de 50x59x75 Mod 305	887.50
5110100866	ARCHIVERO DE 3 GAVETAS DE 50X59X75 MOD 305	887.50
5110100867	ARCHIVERO DE 3 GAVETAS DE 50X59X75 MOD 305	887.50
5110100868	ARCHIVERO DE 3 GAVETAS DE 50X59X75 MOD 305	887.50
5110100869	Sillón Operativo Ventto Mod-N261	699.00
5110100870	SILLÓN OPERATIVO VENTTO MOD-N261	699.00
5110100871	SILLÓN OPERATIVO VENTTO MOD-N261	699.00
5110100872	SILLÓN OPERATIVO VENTTO MOD-N261	699.00
5110100873	Mampara de piso Privatt de 90X160 cms mod-CUR16	1,442.18
5110100874	MAMPARA DE PISO PRIVATT DE 90X160 CMS MOD-CUR16	1,442.18
5110100875	MAMPARA DE PISO PRIVATT DE 90X160 CMS MOD-CUR16	1,442.18
5110100876	MAMPARA DE PISO PRIVATT DE 90X160 CMS MOD-CUR16	1,442.18
5110100877	Silla de Visita Mod-N122 Genova sin Brazos	176.54
5110100878	Silla de Visita Mod-N122 Genova sin Brazos	176.54
5110100879	SILLA DE VISITA MOD-N122 GENOVA SIN BRAZOS	176.54
5110100880	SILLA DE VISITA MOD-N122 GENOVA SIN BRAZOS	176.54
5110100881	SILLA DE VISITA MOD-N122 GENOVA SIN BRAZOS	176.54
5110100882	SILLA DE VISITA MOD-N122 GENOVA SIN BRAZOS	176.54
5110100883	SILLA DE VISITA MOD-N122 GENOVA SIN BRAZOS	176.54
5110100884	SILLA DE VISITA MOD-N122 GENOVA SIN BRAZOS	176.54
5110100885	Sillon Operativo Ventto Mod-N261 con Brazos	699.00
5110100886	Banca de 3 plazas mod N379N	774.72
5110100887	Banca de 3 plazas mod N379N	774.72
5110100888	Banca de 3 plazas mod N379N	774.72

5110100889	Enfriador de Agua de dos llaves mod-GXCF06	1,039.40
5110100890	Mesa Central Mod-183 de 100x50x45 cms	400.02
5110100891	Mesa Cuadrada de 75x80 cms mod-c-702	720.40
5110100892	Mesa Cuadrada de 75x80 cms mod-c-702	720.40
5110100893	Silla de Visita Mod-A262 sin Brazos	293.46
5110100894	Silla de Visita Mod-A262 sin Brazos	293.46
5110100895	Silla de Visita Mod-A262 sin Brazos	293.46
5110100896	Silla de Visita Mod-A262 sin Brazos	293.46
5110100897	Silla de Visita Mod-A262 sin Brazos	293.46
5110100898	Silla de Visita Mod-A262 sin Brazos	293.46
5110100899	Silla de Visita Mod-A262 sin Brazos	293.46
5110100900	Silla de Visita Mod-A262 sin Brazos	293.46
5110100901	Mueble Exhibidor para folletos de 180x85x30 cms novafit	1,643.80
5110100902	LIBRERO ALTO DE 85X35X240 CMS NOVAFIT	1,885.00
5110100903	LIBRERO ALTO DE 85X35X240 CMS NOVAFIT	1,885.00
5110100904	LIBRERO ALTO DE 85X35X240 CMS NOVAFIT	1,885.00
5110100905	LIBRERO ALTO DE 85X35X240 CMS NOVAFIT	1,885.00
5110100906	LIBRERO ALTO DE 85X35X240 CMS NOVAFIT	1,885.00
5110100907	Modulo de Recepción Principal de 179x84x16 cms Mod-220P	2,248.66
5110100908	ARCHIVERO DE 3 GAVETAS DE 50X59X75 MOD 305	887.50
5110100909	SILLON OPERATIVO VENTTO MOD-N261 CON BRAZOS	699.00
5110100910	MODULO DELTA CON PORTA TECLADO Y PORTA CPU MOD 149 SKT	1,147.12
5110100911	MODULO DELTA CON PORTA TECLADO Y PORTA CPU MOD 149 SKT	1,147.12
5110100912	MAMPARA DE PISO PRIVATT DE 90X160CMS MOD-16090	914.66
5110100913	MAMPARA DE PISO PRIVATT DE 90X160CMS MOD-16090	914.66
5110100915	SOPORTE LATERAL EN I DE 160 CMS MOD 272	216.58
5110100916	Librero colgante con cerradura de 116x38x46 cms mod 175	900.16
5110100917	Librero colgante con cerradura de 116x38x46 cms mod 175	900.16
5110100918	ARCHIVERO DE 3 GAVETAS DE 50X59X75 MOD 305	887.50
5110100919	Archivero de 3 Gavetas de 50x59x75 Mod 305	887.50

5110100920	SILLON OPERATIVO VENTTO MOD-N261 CON BRAZOS	699.00
5110100921	Sillon Operativo Ventto Mod-N261 con Brazos	699.00
5110100922	SILLA DE VISITA MOD-N122 GENOVA SIN BRAZOS	176.54
5110100923	SILLA DE VISITA MOD-N122 GENOVA SIN BRAZOS	176.54
5110100924	Silla de Visita Mod-N122 Genova sin Brazos	176.54
5110100925	Silla de Visita Mod-N122 Genova sin Brazos	176.54
5110100926	MAMPARA DE PISO PRIVATT DE 90X160CMS MOD-CUR16	1,471.01
5110100927	Mampara de piso Privatt de 90x160cms Mod-cur16	1,471.01
5110100928	SILLA DE VISITA MOD-A-132D CON BRAZOS	299.31
5110100929	SILLA DE VISITA MOD-A-132D CON BRAZOS	299.31
5110100930	SILLA DE VISITA MOD-A-132D CON BRAZOS	299.31
5110100931	SILLA DE VISITA MOD-A-132D CON BRAZOS	299.31
5110100932	MICROFONO SHURE MX412/S	1,508.97
5110100933	Teléfono inalambrico c/diadema tecnologia dect 6.0	1,126.20
5110100934	FUENTE DE PODER PARA CONMUTADOR PANASONIC	2,049.78
5110100935	MESA REDONDA NAPOLES 719 DE 75 CM DE ALTURA Y 110 CMS MAPLE	976.08
5110100936	SILLON MILAN CON DESCANSA BRAZO MOD A132D TELA NEGRA	316.86
5110100937	SILLON MILAN CON DESCANSA BRAZO MOD A132D TELA NEGRA	316.86
5110100938	SILLON MILAN CON DESCANSA BRAZO MOD A132D TELA NEGRA	316.86
5110100939	SILLON MILAN CON DESCANSA BRAZO MOD A132D TELA NEGRA	316.86
5150100941	pinza s ideal para rj-11	0.00
5150100948	REGULADOR DE VOLTAJE 1000 WATTS	0.00
5150100953	IMPRESORA EPSON FX 890	0.00
5150100956	servidor hewlett packard hp	0.00
5150100958	cpu hp d2400m s-mxi85001s5	0.00
5150100959	switch concentrador 3 com	0.00
5150100961	impresora laserjet mod 3505n	0.00
5150100963	no break cdp 900va/450w	0.00
5150100970	scanner hp mod-5590 de 2400 depi 48 bits	0.00
5150100972	video proyector epson powerlite mod9s8+ de	0.00
5150100973	video proyector epson powerlite mod9s8+ de	0.00

5150100976	FAX HP MOD - 640-3	0.00
5150100978	CAMARA DIGITAL CANON POWERSHOT A 480 10 MEGAPIX.	0.00
5150100982	camar de video canon mod - dc410zoom optico 37x/d	0.00
5150100983	CAMAR DE VIDEO CANON MOD - DC410ZOOM OPTICO 37X/D	0.00
5150100984	MONITOR-TELE. SAMSG 32" SERIE HDM-32B350(ALTA DIF.)	0.00
5150100985	switch de 24 puertos 3com	0.00
5150100986	SWITCH DE 16 PUERTOS 3 COM	0.00
5150100987	SWITCH DE 16 PUERTOS 3 COM	0.00
5150100988	computadora hp mod-dx2450 mxl9410wko	0.00
5150100989	COMPUTADORA HP MOD-DX2450 MXL9410WDY	0.00
5150100990	COMPUTADORA HP MOD-DX2450 MXL9410WF8	0.00
5150100991	COMPUTADORA HP MOD-DX2450 MXL9421RVB	0.00
5150100992	COMPUTADORA HP MOD-DX2450 MCL9421RP7	0.00
5150100993	COMPUTADORA HP MOD-DX2450 MXL94225F3	0.00
5150100995	COMPUTADORA HP MOD-DX2450 MXL94225D8	0.00
5150100996	computadora hp mod-dx2450 mxl94225fm	0.00
5150100997	COMPUTADORA HP MOD-DX2450 MXL94225DB	0.00
5150100998	COMPUTADORA HP MOD-DX2450 MXL9421RQ4	0.00
5150100999	computadora hp mod-dx2450 mxl94225cv	0.00
5150101000	COMPUTADORA HP MOD-DX2450 MXL94225FX	0.00
5150101002	computadora hp mod-dx2450 mxl9410wdx	0.00
5150101003	COMPUTADORA HP MOD-DX2450 MXL94225FH	0.00
5150101005	computadora hp mod-dx2450 mxl9421rwd	0.00
5150101006	COMPUTADORA HP MOD-DX2450 MXL9421RWC	0.00
5150101007	COMPUTADORA HP MOD-DX2450 MXL9421RX0	0.00
5150101008	COMPUTADORA HP MOD-DX2450 MXL9421RRN	0.00
5150101010	COMPUTADORA HP MOD-DX2450 MXL94225D6	0.00
5150101011	COMPUTADORA HPMOD-DX2450 MXL94225D7	0.00
5150101012	COMPUTADORA HP MOD-DX2450 MXL9410WF1	0.00
5150101013	COMPUTADORA HP MOD-DX2450 MXL9410WK9	0.00

5150101014	COMPUTADORA HP MOD-DX2450 MXL94303TW	0.00
5150101015	COMPUTADORA HP MOD-DX2450 MXL9421RWB	0.00
5150101016	COMPUTADORA HP MOD-DX2450 MXL94225FB	0.00
5150101017	computadora hp mod-dx2450 mxl9421rwb	0.00
5150101018	COMPUTADORA HP MOD-DX2450 MXL9410WKN	0.00
5150101019	COMPUTADORA HP MOD-DX2450 MXL9421RPH	0.00
5150101020	COMPUTADORA HP MOD-DX2450 MXL9421RS1	0.00
5150101021	COMPUTADORA HP MOD-DX2450 MXL9410WDW	0.00
5150101022	COMPUTADORA HP MOD-DX2450 MXL9410WKS	0.00
5150101023	COMPUTADORA HP MOD-DX2450 MXL9410WKC	0.00
5150101024	COMPUTADORA HP MOD-DX2450 MXL9421RTM	0.00
5150101025	COMPUTADORA HP MOD-DX2450 MXL9410WF7	0.00
5150101027	EQUIPO PORTATIL HP/COMPAQ 610 CNU9356VB6	0.00
5150101028	NOBRECK CDP DE 500VA S-0912180200582	0.00
5150101029	nobreck cdp de 500va s-0912180200416	0.00
5150101030	NOBRECK CDP DE 500VA S-0912180200581	0.00
5150101031	nobreck cdp de 500va s-0912180200323	0.00
5150101033	IMPRESORA LASER JET S-VNB3225167 HP	0.00
5150101035	computadora hp cpu, monitor, mouse, teclado nobreak	0.00
5150101036	COMPUTADORA HP CPU, MONITOR, MOUSE, TECLADO NOBREAK	0.00
5150101037	COMPUTADORA HP CPU, MONITOR, MOUSE, TECLADO NOBREAK	0.00
5150101038	IMPRESORA MULTIFUNSIONAL HP S-CN049F22CD	0.00
5150101039	IMPRESORA MULTIFUNSIONAL HP S-CN03CF513V	0.00
5150101041	impresora hp a color s-cnbf106196 cp1525nw	0.00
5150101042	MAQUINA DE ESCRIBIR BROTHER S-GOK612528 GX6750SP	0.00
5150101043	MAQUINA DE ESCRIBIR BROTHER S-FOK48185 GX6750SP	0.00
5150101045	multifuncional xerox 3550 s-svm656979	0.00
5150101046	EQUIPO DE COMPUTO MOD-AT493AV#997 S-MXL1070HG9	0.00
5150101047	EQUIPO DE COMPUTO MOD-AT493AV#997 S-MXL10800SD	0.00
5150101048	EQUIPO DE COMPUTO MOD-AT493AV#997 S-MXL10600W9	0.00
5150101049	EQUIPO DE COMPUTO MOD-AT493AV#997 S-MXL1070JFJ	0.00

5150101050	equipo de computo mod-at493av#997 s-mxl1070jg9	0.00
5150101051	EQUIPO DE COMPUTO MOD-AT493AV#997 S-MXL1110QDF	0.00
5150101052	regulador marutson ups mic500a s-121104301070	0.00
5150101060	computadora hp 6005 s-mxl1131dnf	0.00
5150101061	COMPUTADORA HP 6005 S-MXL1131DNW	0.00
5150101062	computadora hp 6005 s-mxl1131dpd	0.00
5150101063	COMPUTADORA HP 6005 S-MXL1131DPT	0.00
5150101066	apple imac 27"2.7 ghz quad-core intel core i5	0.00
5150101067	EQUIPO DE GRAVACIÓN (CAMARA,LENTE TARJETA,MICROFON	0.00
5150101068	COPIADORA IMPRESORA KYOCERA TASK ALFA 255	0.00
5150101069	Equipo de Computo Pavillion P-6 2105LA S-MMX21302TZ	0.00
5150101070	EQUIPO DE COMPUTO PAVILLION P-6 2105LA S-MMX2050QN1	0.00
5150101071	EQUIPO DE COMPUTO PAVILLION P-6 2105LA S-MMX2050QQQ	0.00
5150101072	No Break Complet ERI S017S 11ZZ330085	0.00
5150101074	NO BREAK COMPLET ERI S017S 11ZZ330025	0.00
5150101075	IMPRESORA PHASER 6000 SERIE YXL115945	0.00
5150101076	EQUIPO DE COMPUTO PAVILLION P-6 2105LA S-MMX2050QKZ	0.00
5150101077	EQUIPO DE COMPUTO PAVILLION P-6 2105LA S-MMX2050QMC	0.00
5150101078	EQUIPO DE COMPUTO PAVILLION P-6 2105LA S-MMX2050QN3	0.00
5150101079	Equipo de Computo Pavillion P-6 2105LA S-MMX21302C1	0.00
5150101080	NO BREAK COMPLET MT505 11ZZ350327	0.00
5150101081	NO BREAK COMPLET MT505 11ZZ350211	0.00
5150101082	NO BREAK COMPLET MT505 11ZZ350212	0.00
5150101084	CAMARA DIGITAL HP CW450T SERIE B11010027921	0.00
5150101085	VIDEO CAMARA CANON FS400 SERIE 5026B00192AA	0.00
5150101086	MULTIFUNCIONAL XEROX WORKCENTRE 3220DN SERIE UAK514417	0.00
5150101087	CAMARA CANON POWERSHOT MOD A-1300 432062000867	0.00
5150101088	Equipo de Computo Pavillion P-6 2115 MXX2050G97 Inc Monitor S-CNC202PZFW	0.00
5150101089	VIDEOCAMARA CANNON MOD HFR300 S-522434118036	0.00
5150101090	IPAD 2 WIFI 16GB NEGRO DR5HMAX4DFHW	0.00

5150101091	CHAROLA SENCILLA CON UNIDAD PARA TECLADO NORTH	0.00
5150101096	BARRA DE 10 CONTACTOS HORIZONTAL NORTH612DKL	0.00
5150101097	SWITCH DE 24 PUERTOS HP 1410-24G 10/100/1000	0.00
5150101098	CAMARA CANNON POWERSHOT A2300 SERIE (21)502065122321	0.00
5150101100	Tarjeta 16 extensiones analogicas con caller id y lampara de mensaje S-JBCF159961	0.00
5150101101	Organizador Horizontal Doble Panduit de 2ur	0.00
5150101102	Organizador Horizontal Doble Panduit de 2ur	0.00
5150101103	Organizador Horizontal Doble Panduit de 2ur	0.00
5150101104	Organizador Horizontal Doble Panduit de 2ur	0.00
5150101105	Organizador Vertical Doble de 7 ft	0.00
5150101106	SF 300-48 48-PORT 10/100 Managed switch gigabit uplinks S-DN1164907 AM	0.00
5150101107	IMPRESORA FS 1035 MFP SERIE NW13213225	0.00
5150101108	IMPRESORA FS 1035 MFP SERIE NW12X09822	0.00
5150101109	Equipo de Computo HP All in One 1155 S-5CM32701GY	0.00
5150101110	NO BREAK COMPLET MT 505 55VA S-13ZY260133	0.00
5150101111	NO BREAK COMPLET MT 505 55VA S-13ZY260136	0.00
5410101116	Camioneta Hiace M-2009	0.00
5410101119	Automovil corolla XLE 2010	0.00
5410101120	Automovil Yaris sedan 2010	0.00
5410101122	Automovil Tiida sedan 2011	0.00
5410101123	March sense plata Nissan 2012	0.00
5510101129	EQUIPO DE VIGILANCIA	0.00
5510101130	EQUIPO DE VIGILANCIA	0.00
5510101131	EQUIPO DE VIGILANCIA	0.00
5510101132	ALARMA LYNX	0.00
5510101133	EQUIPO DE VIGILANCIA	0.00
5510101134	EQUIPO DE ALARMA	0.00
5510101135	Equipo de alarma (2 camaras DVR Hikvision transf.	0.00
5510101136	Cámara p/externo 540 tvl	0.00
5510101137	Cámara p/externo 540 tvl	0.00
5510101138	Cámara AVT Resolucion Mod-6MMKPC148ZCN/F60	0.00

5510101139	Cámara AVT Resolucion Mod-6MMKPC148ZCN/F60	0.00
5510101140	Sistema de Alertamiento Audiovisual	0.00
5510101142	Equipo de Vigilancia Honeywell Vista48LA-BT Tres Cámaras	0.00
5510101143	Equipo de Vigilancia Honeywell Vista48LA-BT Dos Cámaras	0.00
5510101144	Cámara de alta resolución tipo Bala 12vcc marca Empcom EPB55OIRN	0.00
5510101145	"CÁMARA DEL ALTA RESOLUCIÓN TIPO BALA 12VCC MARCA EMPCOM EPB55OIRN	0.00
5510101146	Equipo de alarma Honeywell mod LC-100 PI Marca DSC (1DVR, 2 cámaras 1hdd)	0.00
5510101148	Videograbadora Hokvision Digital de 16 canales, compresión H264, 480IPS, control remoto inalambrico y mol	0.00
5510101149	Disco duro Sata de 100 GB S-S1D94Q6K	0.00
5510101150	Fuente de poder centralizada de 16 cámaras S-00538	0.00
5510101151	Cámara Bala de 700 TVL dia/noche electronico con lente S-321693	0.00
5510101152	Cámara Bala de 700 TVL dia/noche electronico con lente S-3216934	0.00
5510101153	Mini Domo Effe-E 4 3 dia/ noche electrónico super alta resolución S-320033	0.00
5510101154	Mini Domo Effe-E 4 3 dia/ noche electrónico super alta resolución S-320034	0.00
5510101155	Mini Domo Effe-E 4 3 dia/ noche electrónico super alta resolución S-320036	0.00
5510101156	Mini Domo Effe-E 4 3 dia/ noche electrónico super alta resolución S-320037	0.00
5510101157	Mini Domo Effe-E 4 3 dia/ noche electrónico super alta resolución S-320038	0.00
5510101158	Mini Domo Effe-E 4 3 dia/ noche electrónico super alta resolución S-320044	0.00
5510101159	Mini Domo Effe-E 4 3 dia/ noche electrónico super alta resolución S-320046	0.00
5510101160	Mini Domo Effe-E 4 3 dia/ noche electrónico super alta resolución S-320049	0.00
5510101161	Mini Domo Effe-E 4 3 dia/ noche electrónico super alta resolución S-320051	0.00
5510101162	Mini Domo Effe-E 4 3 dia/ noche electrónico super alta resolución S-320052	0.00
5510101163	Mini Domo Effe-E 4 3 dia/ noche electrónico super alta resolución S-320054	0.00
5510101164	Mini Domo Effe-E 4 3 dia/ noche electrónico super alta resolución S-320056	0.00
5110101169	BAFLE MARCA COMMUNITY XP500 07587	386.29
5110101170	BAFLE MARCA COMMUNITY XP500 103873	386.29
5110101171	BAFLE MARCA COMMUNITY XP500 103876	386.29
5110101172	BAFLE MARCA COMMUNITY XP500 103999	386.29
5150101175	amplificador portatil 50W rms rep SD/USB AMP-012	0.00
5110101180	ESTUFA MABE	2,749.90

5110101181	REFRIGERADOR MABE	1,959.60
5150101184	NO BREAK APC BE550G-LM S4B1410P04933	0.00
5150101185	NO BREAK APC BE550G-LM S4B1409P05435	0.00
5150101186	NO BREAK APC BE550G-LM S4B1410P04840	0.00
5150101187	NO BREAK APC BE550G-LM S4B1410P04879	0.00
5150101188	NO BREAK APC BE550G-LM S4B1410P04963	0.00
5150101190	NO BREAK APC BE550G-LM S4B1410P05192	0.00
5150101191	NO BREAK APC BE550G-LM S4B1410P05272	0.00
5150101192	NO BREAK APC BE550G-LM S4B1410P05372	0.00
5150101193	NO BREAK APC DE550G-LM S4B1410P05444	0.00
5150101194	NO BREAK APC DE550G-LM S4B1410P05461	0.00
5150101195	NO BREAK APC DE550G-LM S4B1410P05532	0.00
5150101196	NO BREAK APC DE550G-LM S4B1410P05572	0.00
5150101197	NO BREAK APC DE550G-LM S4B1410P05580	0.00
5150101198	NO BREAK APC DE550G-LM S4B1410P08121	0.00
5150101199	NO BREAK APC DE550G-LM S4B1410P08142	0.00
5150101200	NO BREAK APC DE550G-LM S4B1410P08146	0.00
5150101201	NO BREAK APC DE550G-LM S4B1410P08155	0.00
5150101202	NO BREAK APC DE550G-LM S4B1410P08165	0.00
5150101203	NO BREAK APC DE550G-LM S4B1410P08193	0.00
5150101204	NO BREAK APC DE550G-LM S4B1410P08203	0.00
5150101205	NO BREAK APC DE550G-LM S4B1410P08217	0.00
5150101206	NO BREAK APC DE550G-LM S4B1410P08236	0.00
5150101208	NO BREAK APC DE550G-LM S4B1410P08423	0.00
5150101209	NO BREAK APC DE550G-LM S4B1410P08495	0.00
5150101210	NO BREAK APC DE550G-LM S4B1410P08514	0.00
5150101211	NO BREAK APC DE550G-LM S4B1410P08513	0.00
5150101212	NO BREAK APC DE550G-LM S4B1410P08510	0.00
5150101213	NO BREAK APC DE550G-LM S4B1410P08511	0.00
5150101214	NO BREAK APC DE550G-LM S4B1410P08519	0.00
5150101216	NO BREAK APC DE550G-LM S4B1410P08536	0.00

5150101217	NO BREAK APC DE550G-LM S4B1410P08533	0.00
5150101218	NO BREAK APC DE550G-LM S4B1410P08534	0.00
5150101219	NO BREAK APC DE550G-LM S4B1410P08623	0.00
5150101220	NO BREAK APC DE550G-LM S4B1410P08631	0.00
5150101221	NO BREAK APC DE550G-LM S4B1410P08657	0.00
5150101222	NO BREAK APC DE550G-LM S4B1410P08656	0.00
5150101223	NO BREAK APC DE550G-LM S4B1410P08658	0.00
5150101224	NO BREAK APC DE550G-LM S4B1410P08666	0.00
5150101225	NO BREAK APC DE550G-LM S4B1410P08669	0.00
5150101226	NO BREAK APC DE550G-LM S4B1410P08662	0.00
5150101227	NO BREAK APC DE550G-LM S4B1410P08665	0.00
5150101228	NO BREAK APC DE550G-LM S4B1410P08681	0.00
5150101229	NO BREAK APC DE550G-LM S4B1410P13230	0.00
5150101230	NO BREAK APC DE550G-LM S4B1414P07320	0.00
5150101231	NO BREAK APC DE550G-LM S4B1414P07317	0.00
5150101232	NO BREAK APC DE550G-LM S4B1413P02509	0.00
5150101233	NO BREAK APC DE550G-LM S4B1413P02308	0.00
5150101234	NO BREAK APC DE550G-LM S4B1414P02965	0.00
5150101235	NO BREAK APC DE550G-LM S4B1414P02977	0.00
5150101238	CAMARA CANON POWERSHOT A2500	0.00
5150101239	RUTEADOR INALAMBRICO DRYTEK VIGOR 2920	0.00
5410101243	AUTOMOVIL MARCA NISSAN MODELO 2015, TIIDA SEDAN DRIVE T/M AA COLOR BLANCO POLAR NO DI	15,440.18
5110101244	CREDENZA EJECUTIVA C/PUERTAS Y CHAPA MAPLE/ALUM MOD ITALIA M135	2,303.54
5110101245	ARCHIVERO MELAMINA 4 GAVETAS MAPLE/ALUMNIO MODELO ITALIA M304	2,406.06
5110101246	SOPORTE ELIPTICO PARA MAMPARA 1.60 ALUMINIO MODELO ITALIA A399	473.54
5110101247	MAMPARA PISO 160 X 90 AZUL PROF/ALUMINIO MODELO ITALIA A160090AP	1,309.50
5110101248	MAMPARA PISO 160 X 90 AZUL PROF/ALUMINIO MODELO ITALIA A160090AP	1,292.22
5150101251	IMPRESORA MULIFUNCIONAL MONOCROMATICA KYOCERA FS-3540 MFP	0.00
5110101252	MESA DE JUNTAS GERENCIAL ITALIA M118	1,647.18
5110101253	SILLA DE VISITA MIT C/ BRAZOS RESPALDO MALLA NEGRO ITALIA 706N	776.49

5110101254	SILLA DE VISITA MIT C/ BRAZOS RESPALDO MALLA NEGRO ITALIA 706N	776.49
5110101255	SILLA DE VISITA MIT C/ BRAZOS RESPALDO MALLA NEGRO ITALIA 706N	776.49
5110101256	SILLA DE VISITA MIT C/ BRAZOS RESPALDO MALLA NEGRO ITALIA 706N	776.49
5110101257	SILLA DE VISITA MIT C/ BRAZOS RESPALDO MALLA NEGRO ITALIA 706N	776.49
5110101258	SILLA DE VISITA MIT C/ BRAZOS RESPALDO MALLA NEGRO ITALIA 706N	776.49
5110101259	CARRO DE COMPUTO FORLI MAPLE /ALUMINIO ITALIA M641	787.40
5110101260	ARCHIVERO MELAMINA 4 GAVETAS MAPLE / ALUMINIO ITALIA M304	2,516.06
5110101261	ARCHIVERO MELAMINA 4 GAVETAS MAPLE / ALUMINIO ITALIA M304	2,516.06
5110101262	ARCHIVERO MELAMINA 4 GAVETAS MAPLE / ALUMINIO ITALIA M304	2,516.06
5110101263	ARCHIVERO MELAMINA 4 GAVETAS MAPLE / ALUMINIO ITALIA M304	2,516.06
5110101264	ARCHIVERO HORIZONTAL 2 GAVETAS MAPLE/ ALUMINIO ITALIA M642	2,102.21
5110101265	ARCHIVERO HORIZONTAL 2 GAVETAS MAPLE/ ALUMINIO ITALIA M642	2,102.21
5110101266	ARCHIVERO MELAMINA 4 GAVETAS MAPLE / ALUMINIO ITALIA M304	2,516.06
5110101267	ARCHIVERO MELAMINA 4 GAVETAS MAPLE / ALUMINIO ITALIA M304	2,516.06
5110101268	ARCHIVERO MELAMINA 4 GAVETAS MAPLE / ALUMINIO ITALIA M304	2,516.06
5150101279	EQUIPO PORTATIL HP PAVILION 14-G030LA	0.00
5110101280	POSTE METALICO 220 CMS CAL 14 GRIS OFIK P220	49.63
5110101281	POSTE METALICO 220 CMS CAL 14 GRIS OFIK P220	49.63
5110101282	POSTE METALICO 220 CMS CAL 14 GRIS OFIK P220	49.63
5110101283	POSTE METALICO 220 CMS CAL 14 GRIS OFIK P220	49.63
5110101284	POSTE METALICO 220 CMS CAL 14 GRIS OFIK P220	49.63
5110101285	POSTE METALICO 220 CMS CAL 14 GRIS OFIK P220	49.63
5110101286	POSTE METALICO 220 CMS CAL 14 GRIS OFIK P220	49.63
5110101287	POSTE METALICO 220 CMS CAL 14 GRIS OFIK P220	49.63
5110101288	ENTREPAÑO METALICO 85X35 CMS CAL 22 GRIS OFIK E8530	52.23
5110101289	ENTREPAÑO METALICO 85X35 CMS CAL 22 GRIS OFIK E8530	52.23
5110101290	ENTREPAÑO METALICO 85X35 CMS CAL 22 GRIS OFIK E8530	33.51
5110101291	ENTREPAÑO METALICO 85X35 CMS CAL 22 GRIS OFIK E8530	18.72
5110101292	ENTREPAÑO METALICO 85X35 CMS CAL 22 GRIS OFIK E8530	52.23
5110101293	ENTREPAÑO METALICO 85X35 CMS CAL 22 GRIS OFIK E8530	52.23
5110101294	ENTREPAÑO METALICO 85X35 CMS CAL 22 GRIS OFIK E8530	52.23

5110101295	ENTREPAÑO METALICO 85X35 CMS CAL 22 GRIS OFIK E8530	52.23
5110101296	ENTREPAÑO METALICO 85X35 CMS CAL 22 GRIS OFIK E8530	52.23
5110101297	ENTREPAÑO METALICO 85X35 CMS CAL 22 GRIS OFIK E8530	52.23
5110101298	ENTREPAÑO METALICO 85X35 CMS CAL 22 GRIS OFIK E8530	52.23
5150101300	IMPRESORA A COLOR KYOCER ECOSYS M6026	0.00
56500101301	APPLE IPHONE 6 SILVER 128GB	0.00
511001001304	EQUIPO MINISPLIT 2 TON	5,763.48
515001001306	VIDEOPROYECTOR EPSON POWERLITE	1,332.22
515001001307	EQUIPO DE COMPUTO ARMADO FACT 10359	1,512.50
511001001308	SILLA EJECUTIVA SPORT ERGO	2,113.06
515001001309	EQUIPO DE COMPUTO DESKTOP AIO HP 24-G02OLA	1,944.34
515001001310	MULTIFUNCIONAL 2135 S-BR663FH3HB	0.01
515001001311	EQUIPO DE COMPUTO DESKTOP AIO HP 24-602OLA	1,944.34
515001001312	MULTIFUNCIONAL 2135 S-CN65Q4B1Q1	0.01
511001001313	SILLA GERENTE PIEL IMITACION	1,186.08
511001001314	IMPRESORA LASER MONO SAMSUNG	818.11
515001001315	SERVIDOR XEONE5-1603 8GB,1TB K620,DVD, WIN 7/8 1 PRO	3,915.00
515001000009	EQUIPO HP AIO 20-R155A	1,249.95
515001000010	EQUIPO HP PAVILION AIO 22-B017LA	1,527.90
541001000001	AUTOMOVIL NISSAN PATHFINDER 2016	274,939.10
541001000002	AUTOMOVIL NISSAN SENTRA 2017	124,607.20
511001000006	SET DE MICROFONOS	2,696.50
511001000007	MEZCLADORA AMPLIFICADA STEREO 200 W	3,034.00
515001000011	IPAD AIR 2	2,225.10
511001000008	DESPACHADOR DE AGUA WIRPOOL BLANCO	1,837.00
511001000009	SILLA EJECUTIVA IRON COLOR NEGRO	2,774.40
515001000013	COMPUTADORA HP PAVILION AIO 22-B017LA	1,833.40
511001000010	MICROONDAS LG MS1744SWM	1,686.80
511001000011	SILLON EJECUTIVO RESPALDO ALTO	2,110.33
511001000012	SILLON DE VISITANTE EN PIEL NEGRA	2,110.33

511001000013	SILLON DE VISITA EN PIEL NEGRO BASE DE TRINEO	2,110.33
511001000014	SILLON DE VISITA EN PIEL NEGRO BASE DE TRINEO	2,110.33
511001000015	SILLON DE VISITA EN PIEL NEGRO BASE DE TRINEO	2,110.33
515001000014	COMPUTADORA HP PAVILION AIO 22-B017LA	2,138.92
515001000015	EQUIPO HP PAVILLON AIO MOD-22-B017LA S-8CC6251FFY	2,138.94
515001000016	EQUIPO LAPTOP HP 14-AM00PLA S-5CG6314G67	1,944.25
515001000017	EQUIPO LAPTOP HP PAVILLION 14-AV005LA S-5CD63033F6	2,916.75
541001000004	CAMIONETA NISSAN NP300 DOBLE CAB. PAQ. DE SEG. COLOR PLATASERIE; 3N6AD33A6HK828120	136,912.63
515001000018	COMPUTADORA HP AIO 20-C019 LA SERIAL:8CC6371C9Y COLOR BLANCO	1,777.70
515001000019	COMPUTADORA HP AIO 20-C019 LA SERIAL:8CC6371CCG COLOR BLANCO	1,777.70
515001000020	COMPUTADORA HP AIO 20-C019 LA SERIAL:8CC637150G COLOR BLANCO	1,777.70
515001000021	COMPUTADORA HP AIO 20-C019 LA SERIAL:8CC6371CR3 COLOR BLANCO	1,777.70
515001000022	IMPRESORA COLOR NEGROMOD. M252DWS/N: VNB3F60583	1,217.71
511001101304	SILLA EJECUTIVA SPORT COLOR NEGRO/GRIS	2,255.50
515001001316	WORKSTATION HP Z240 MT XEON E3-1225V5 3.3GHZ/8GB/1TB/HD GRAPHICS P530	9,293.16
515001001317	MULTIFUNCIONAL LASER SAMSUNG SL-M2875FW/XAX S/N ZF9DB8KJ4F0028	2,104.33
515001001318	MONITOR LED LG 23.6" WIDESCREEN NEGRO S/N 612NTEP7H964	1,671.20
541001000005	AUTOMÓVIL MARCA NISSAN SENTRA CVT, COLOR GIS, NO. DE SERIE 3N1AB7AD3HL716157 MOTOR M	173,695.20
515001001319	PROYECTOR EPSON POWERLITE S31+V11H719021 S:WDRK7203537	5,453.12
515001001322	NAS WD MY CLOUD PR2100 OTB/SIN DISCOS/2BAHIAS/1.6GHZ/4GB/2 ETHERNET/2USB.0/RAID	5,805.65
515001001323	DD INTERNO WD RED 3.5 2TB SATA3 6GB/S 64MG 24X7 S/N WCC4M7FK5TNV/WCC4M4VTX5JF FACT. 1	1,636.13
515001001324	DD INTERNO WD RED 3.5 2TB SATA3 6GB/S 64MG 24X7 S/N WCC4M7FK5TNV/WCC4M4VTX5JF FACT. 1	1,636.13
515001001325	GABINETE ATX CON FUENTE DE PODER 600 WATTS, PROCESADOR INTEL CORE	4,290.89
515001001326	GABINETE ATX CON FUENTE DE PODER 600 WATTS, PROCESADOR INTEL CORE	4,290.89
515001001327	IMPRESORA MONOCROMÁTICA CON ESCÁNER A COLOR MODELO M-2040-DN SERIE VR96Y02426	8,055.68
515001001328	EQUIPO DE CÓMPUTO HP PAVILLON AIO 20-C207LA/CORE I3-7100U DC	8,359.25
541001000006	YARIS SEDAN CORE CVT 2017	168,750.00
515001001330	GABINETE ATX CON FUENTE DE PODER 450 WATTS, MOTHER BOARD CON NUMEROS DE SERIE: 176C	5,277.79
515001001331	GABINETE ATX CON FUENTE DE PODER 450 WATTS, MOTHER BOARD CON NUMEROS DE SERIE: 176C	5,277.79
511001101305	LIBRERO DE 2.40 DE ALTURA 38.5 DE FONDO, 85 DE ANCHO CON 5 ENTREPAÑOS DE MADERA.	3,923.70
511001101306	LIBRERO DE 2.40 DE ALTURA 38.5 DE FONDO, 85 DE ANCHO CON 5 ENTREPAÑOS DE MADERA.	3,923.70

511001101307	LIBRERO DE 2.40 DE ALTURA 38.5 DE FONDO, 85 DE ANCHO CON 5 ENTREPAÑOS DE MADERA.	3,923.70
511001101308	LIBRERO VERTICAL CON 3 ENTREPAÑOS Y PUERTAS ABATIBLES CON ENTREPAÑOS FIJOS 2.40X85X3	4,174.00
511001101309	MINI SPLIT DE 2 TONELADAS SOLO FRIO 220V X3 MARCA MIRAGE MODELO SETCXF261J	7,307.53
511001101310	AIRE ACONDICIONADO MINI SPLIT MIRAGE MODELO X3 DE DOS TONELADAS.	7,854.04
541001000007	VERSA SENSE TM STD MODELO 2019	197,315.02
511001101311	IMPRESORA ECO SYS M2040DN/L	10,624.03
511001101312	IMPRESORA ECO SYS M2040DN/L PARA OFICINA	10,624.03
511001101313	ENFRIADOR DESPACHADOR DE AGUA SERIE DISX 10. MOD. 10BD8091800464 MARCA MIRAGE.	2,500.01
511001101314	ENFRIADOR DESPACHADOR DE AGUA SERIE DISX 10. MOD.10BD8091800784 MARCA MIRAGE.	2,500.01
		<b>1,699,656.51</b>

Bajo protesta de decir verdad declaramos que los Estados Financieros y sus Notas, son razonablemente correctos y son responsabilidad del emisor

MTRO. JOSE CARLOS ALVAREZ ORTEGA

LIC.DANIELA VERDUGO MEJIA

L.C.P. MONICA BERNAL GUTIERREZ

---

PRESIDENTE

---

DIRECTORA DE ADMINISTRACION

---

JEFA DE LA UNIDAD DE CONTABILIDAD





**COMISION ESTATAL DE LOS DERECHOS HUMANOS DE SINALOA**  
**RELACION DE BIENES INMUEBLES QUE COMPONEN SU PATRIMONIO**

IA-RBCP-41-190

**EJERCICIO DEL 2019**

**DEL 1 DE ENERO AL 31 DE MARZO DE 2019**

<b>Codigo</b>	<b>Descripción del Bien</b>	<b>Valor en libros</b>
581000000001	LOTE DE TERRENO URBANO MARGEN IZQ. RIO CULIACAN	3,600,000.00 <b>3,600,000.00</b>

Bajo protesta de decir verdad declaramos que los Estados Financieros y sus Notas, son razonablemente correctos y son responsabilidad del emisor

MTRO. JOSE CARLOS ALVAREZ ORTEGA

LIC.DANIELA VERDUGO MEJIA

L.C.P. MONICA BERNAL GUTIERREZ

\_\_\_\_\_  
PRESIDENTE

\_\_\_\_\_  
DIRECTORA DE ADMINISTRACION

\_\_\_\_\_  
JEFA DE LA UNIDAD DE CONTABILIDAD





**COMISION ESTATAL DE LOS DERECHOS HUMANOS DE SINALOA**  
**RELACIÓN DE CUENTAS BANCARIAS PRODUCTIVAS ESPECIFICAS**  
**AL 31 DE MARZO DEL 2019**

IA-RCBP-37

Fondo, Programa o Convenio	Datos de la Cuenta Bancaria	
	Institución Bancaria	Número de Cuenta

Durante este periodo no se recibieron Recursos Federales Etiquetados.



Relación de Esquemas Bursátiles y de Coberturas Financieras

1er. Trim. 2019

*La Comisión Estatal de Derechos Humanos no cuenta con esquemas bursátiles o de coberturas financieras.*

---

**COMISION ESTATAL DE LOS DERECHOS HUMANOS DE SINALOA**  
**CONCILIACIÓN ENTRE LOS EGRESOS PRESUPUESTARIOS Y LOS GASTOS CONTABLES**  
**DEL 1 DE ENERO AL 31 DE MARZO DE 2019**

<b>1. Total de egresos (presupuestarios)</b>		<b>5,181,365.25</b>
--	--	---------------------

<b>2. Menos egresos presupuestarios no contables</b>		<b>26,426.62</b>
Mobiliario y equipo de administración	26,426.62	
Mobiliario y equipo educacional y recreativo	0.00	
Equipo e instrumental médico y de laboratorio	0.00	
Vehículos y equipo de transporte	0.00	
Equipo de defensa y seguridad	0.00	
Maquinaria, otros equipos y herramientas	0.00	
Activos biológicos	0.00	
Bienes inmuebles	0.00	
Activos intangibles	0.00	
Obra pública en bienes propios	0.00	
Acciones y participaciones de capital	0.00	
Compra de títulos y valores	0.00	
Inversiones en fideicomisos, mandatos y otros análogos	0.00	
Provisiones para contingencias y otras erogaciones especiales	0.00	
Amortización de la deuda pública	0.00	
Adeudos de ejercicios fiscales anteriores (adefas)	0.00	
Otros Egresos Presupuestales No Contables		

<b>3. Más gastos contables no presupuestales</b>		<b>143,460.40</b>
Estimaciones, Depreciaciones, Deterioros, Obsolescencia y Amortiz	143,460.40	
Provisiones	0.00	
Disminución de Inventarios	0.00	
Aumento por Insuficiencia de Estimaciones por Pérdida o Deterioro	0.00	
Aumento por Insuficiencia de Provisiones	0.00	
Otros Gastos	0.00	
Otros Gastos Contables No Presupuestales	0.00	

<b>Total de Gasto Contable (4 = 1 - 2 + 3)</b>		<b>5,298,399.03</b>
--	--	---------------------

MTRO. JOSE CARLOS ALVAREZ ORTEGA

LIC.DANIELA VERDUGO MEJIA

L.C.P. MONICA BERNAL GUTIERREZ

\_\_\_\_\_  
PRESIDENTE

\_\_\_\_\_  
DIRECTORA DE ADMINISTRACION

\_\_\_\_\_  
JEFA DE LA UNIDAD DE CONTABILIDAD

**COMISION ESTATAL DE LOS DERECHOS HUMANOS DE SINALOA**  
**CONCILIACIÓN ENTRE LOS INGRESOS PRESUPUESTARIOS Y CONTABLES**  
**DEL 1 DE ENERO AL 31 DE MARZO DE 2019**

<b>1. Ingresos Presupuestarios</b>		<b>5,460,955.30</b>
------------------------------------	--	---------------------

<b>2. Más Ingresos contables no presupuestarios</b>		<b>0.00</b>
Incremento por Variación de Inventarios	0.00	
Disminución del Exceso de Estimaciones por Pérdida o Deterioro u	0.00	
Disminución del Exceso de Provisiones	0.00	
Otros Ingresos y Beneficios Varios	0.00	
Otros Ingresos contables no presupuestarios	0.00	

<b>3. Menos Ingresos presupuestarios no contables</b>		<b>0.00</b>
Productos de capital	0.00	
Aprovechamientos de capital	0.00	
Ingresos derivados de financiamientos	0.00	
Otros ingresos presupuestarios no contables	0.00	

<b>Ingresos Contables (4 = 1 + 2 - 3)</b>		<b>5,460,955.30</b>
---	--	---------------------

MTRO. JOSE CARLOS ALVAREZ ORTEGA

LIC.DANIELA VERDUGO MEJIA

L.C.P. MONICA BERNAL GUTIERREZ

\_\_\_\_\_  
PRESIDENTE

\_\_\_\_\_  
DIRECTORA DE ADMINISTRACION

\_\_\_\_\_  
JEFA DE LA UNIDAD DE CONTABILIDAD



## COMISION ESTATAL DE LOS DERECHOS HUMANOS DE SINALOA

MONTOS PAGADOS POR AYUDAS Y SUBSIDIOS  
PERIODO (TRIMESTRE ENERO A MARZO DEL AÑO 2019)

CONCEPTO	AYUDA A SUBSIDIO	SECTOR (ECONÓMICO O SOCIAL)	BENEFICIARIO	CURP	RFC	MONTO
----------	------------------	-----------------------------------	--------------	------	-----	-------

TOTAL GENERAL:

SIN INFORMACION QUE REEVELAR

MTRO. JOSE CARLOS ALVAREZ ORTEGA

\_\_\_\_\_  
PRESIDENTE

LIC.DANIELA VERDUGO MEJIA

\_\_\_\_\_  
DIRECTORA DE ADMINISTRACION

L.C.P. MONICA BERNAL GUTIERREZ

\_\_\_\_\_  
JEFA DE LA UNIDAD DE CONTABILIDAD

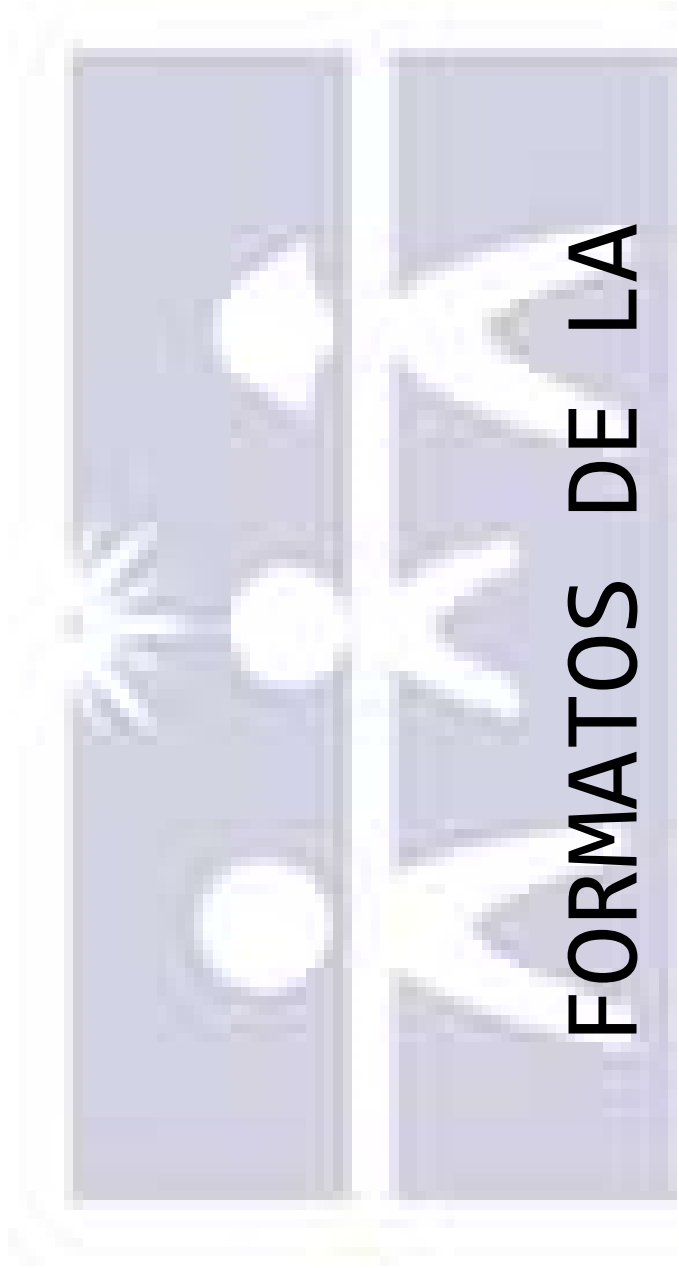

**FORMATOS DE LA**

# **LEY DE DISCIPLINA FINANCIERA**

COMISIONES ALTERNAS  
DERECHOS HUMANOS  
SINALOYA

Cuenta Pública

Comisión Estatal de Derechos Humanos

**2019**

COMISION ESTATAL DE LOS DERECHOS HUMANOS DE SINALOA  
 Estado de Situación Financiera Detallado - LDF  
 DEL 1 DE ENERO DE AL 31 DE MARZO DE 2019  
 (Pesos)

Concepto (c)	2019 (d)	31 de diciembre de 2018 (e)	Concepto (c)	2019 (d)	31 de diciembre de 2018 (e)
<b>ACTIVO</b>	<b>21,049,455.72</b>	<b>20,881,247.34</b>	<b>PASIVO</b>	<b>514,578.64</b>	<b>508,926.53</b>
<b>Activo Circulante</b>	<b>9,716,008.63</b>	<b>9,430,766.47</b>	<b>Pasivo Circulante</b>	<b>514,578.64</b>	<b>508,926.53</b>
a. Efectivo y Equivalentes (e=a1+a2+a3+a4+a5+a6+a7)	2,545,923.44	2,273,544.25	a. Cuentas por Pagar a Corto Plazo (e=a1+a2+a3+a4+a5+a6+a7+a8+a9)	514,578.64	508,926.53
a1) Efectivo	8,649.10	0.00	a1) Servicios Personales por Pagar a Corto Plazo	0.00	0.00
a2) Bancos/Tesorería	2,537,274.34	2,273,544.25	a2) Proveedores por Pagar a Corto Plazo	225,150.53	0.00
a3) Bancos/Dependencias y Otros	0.00	0.00	a3) Contratistas por Obras Públicas por Pagar a Corto Plazo	0.00	0.00
a4) Inversiones Temporales (Hasta 3 meses)	0.00	0.00	a4) Participaciones y Aportaciones por Pagar a Corto Plazo	0.00	0.00
a5) Fondos con Afectación Específica	0.00	0.00	a5) Transferencias Otorgadas por Pagar a Corto Plazo	0.00	0.00
a6) Depósitos de Fondos de Terceros en Garantía y/o Administración	0.00	0.00	a6) Intereses, Comisiones y Otros Gastos de la Deuda Pública por Pagar a Corto Plazo	0.00	0.00
a7) Otros Efectivos y Equivalentes	0.00	0.00	a7) Retenciones y Contribuciones por Pagar a Corto Plazo	271,534.90	494,356.50
b. Derechos a Recibir Efectivo o Equivalentes (b=b1+b2+b3+b4+b5+b6+b7)	7,170,085.19	7,157,222.22	a8) Devoluciones de la Ley de Ingresos por Pagar a Corto Plazo	0.00	0.00
b1) Inversiones Financieras de Corto Plazo	0.00	0.00	a9) Otras Cuentas por Pagar a Corto Plazo	17,883.21	14,570.03
b2) Cuentas por Cobrar a Corto Plazo	7,153,502.53	7,153,502.53	b. Documentos por Pagar a Corto Plazo (b=b1+b2+b3)	0.00	0.00
b3) Deudores Diversos por Cobrar a Corto Plazo	13,783.35	3,719.69	b1) Documentos Comerciales por Pagar a Corto Plazo	0.00	0.00
b4) Ingresos por Recuperar a Corto Plazo	0.00	0.00	b2) Documentos con Contratistas por Obras Públicas por Pagar a Corto Plazo	0.00	0.00
b5) Deudores por Anticipos de la Tesorería a Corto Plazo	0.00	0.00	b3) Otros Documentos por Pagar a Corto Plazo	0.00	0.00
b6) Préstamos Otorgados a Corto Plazo	0.00	0.00	c. Porción a Corto Plazo de la Deuda Pública a Largo Plazo (c=c1+c2)	0.00	0.00
b7) Otros Derechos a Recibir Efectivo o Equivalentes a Corto Plazo	2,799.31	0.00	c1) Porción a Corto Plazo de la Deuda Pública	0.00	0.00
c. Derechos a Recibir Bienes o Servicios (c=c1+c2+c3+c4+c5)	0.00	0.00	c2) Porción a Corto Plazo de Arrendamiento Financiero	0.00	0.00
c1) Anticipo a Proveedores por Adquisición de Bienes y Prestación de Servicios a Corto Plazo	0.00	0.00	d. Títulos y Valores a Corto Plazo	0.00	0.00
c2) Anticipo a Proveedores por Adquisición de Bienes Inmuebles y Muebles a Corto Plazo	0.00	0.00	e. Pasivos Diferidos a Corto Plazo (e=e1+e2+e3)	0.00	0.00
c3) Anticipo a Proveedores por Adquisición de Bienes Intangibles a Corto Plazo	0.00	0.00	e1) Ingresos Cobrados por Adelantado a Corto Plazo	0.00	0.00
c4) Anticipo a Contratistas por Obras Públicas a Corto Plazo	0.00	0.00	e2) Intereses Cobrados por Adelantado a Corto Plazo	0.00	0.00
c5) Otros Derechos a Recibir Bienes o Servicios a Corto Plazo	0.00	0.00	e3) Otros Pasivos Diferidos a Corto Plazo	0.00	0.00
d. Inventarios (d=d1+d2+d3+d4+d5)	0.00	0.00	f. Fondos y Bienes de Terceros en Garantía y/o Administración a Corto Plazo	0.00	0.00
d1) Inventario de Mercancías para Venta	0.00	0.00	(f=f1+f2+f3+f4+f5+f6)	0.00	0.00
d2) Inventario de Mercancías Terminadas	0.00	0.00	f1) Fondos en Garantía a Corto Plazo	0.00	0.00
d3) Inventario de Mercancías en Proceso de Elaboración	0.00	0.00	f2) Fondos en Administración a Corto Plazo	0.00	0.00
d4) Inventario de Materias Primas, Materiales y Suministros para Producción	0.00	0.00	f3) Fondos Contingentes a Corto Plazo	0.00	0.00
d5) Bienes en Tránsito	0.00	0.00	f4) Fondos de Fideicomisos, Mandatos y Contratos Análogos a Corto Plazo	0.00	0.00
e. Almacenes	0.00	0.00	f5) Otros Fondos de Terceros en Garantía y/o Administración a Corto Plazo	0.00	0.00
f. Estimación por Pérdida o Deterioro de Activos Circulantes (f=f1+f2)	0.00	0.00	f6) Valores y Bienes en Garantía a Corto Plazo	0.00	0.00
f1) Estimaciones para Cuentas Incobrables por Derechos a Recibir Efectivo o Equivalentes	0.00	0.00	g. Provisiones a Corto Plazo (g=g1+g2+g3)	0.00	0.00
f2) Estimación por Deterioro de Inventarios	0.00	0.00	g1) Provisión para Demandas y Juicios a Corto Plazo	0.00	0.00
g. Otros Activos Circulantes (g=g1+g2+g3+g4)	0.00	0.00	g2) Provisión para Contingencias a Corto Plazo	0.00	0.00
g1) Valores en Garantía	0.00	0.00	g3) Otras Provisiones a Corto Plazo	0.00	0.00
g2) Bienes en Garantía (excluye depósitos de fondos)	0.00	0.00	h. Otros Pasivos a Corto Plazo (h=h1+h2+h3)	0.00	0.00
g3) Bienes Derivados de Embargos, Decomisos, Aseguramientos y Dación en Pago	0.00	0.00	h1) Ingresos por Clasificar	0.00	0.00
g4) Adquisición con Fondos de Terceros	0.00	0.00	h2) Recaudación por Participar	0.00	0.00
			h3) Otros Pasivos Circulantes	0.00	0.00
<b>IA. Total de Activos Circulantes (IA = a + b + c + d + e + f + g)</b>	<b>9,716,008.63</b>	<b>9,430,766.47</b>	<b>IIA. Total de Pasivos Circulantes (IIA = a + b + c + d + e + f + g + h)</b>	<b>514,578.64</b>	<b>508,926.53</b>
<b>Activo No Circulante</b>	<b>11,333,447.09</b>	<b>11,450,480.87</b>	<b>Pasivo No Circulante</b>	<b>0.00</b>	<b>0.00</b>

COMISION ESTATAL DE LOS DERECHOS HUMANOS DE SINALOA  
 Estado de Situación Financiera Detallado - LDF  
 DEL 1 DE ENERO DE AL 31 DE MARZO DE 2019  
 (Pesos)

Concepto (c)	2019 (d)	31 de diciembre de 2018 (e)	Concepto (c)	2019 (d)	31 de diciembre de 2018 (e)
a. Inversiones Financieras a Largo Plazo	0.00	0.00	a. Cuentas por Pagar a Largo Plazo	0.00	0.00
b. Derechos a Recibir Efectivo o Equivalentes a Largo Plazo	0.00	0.00	b. Documentos por Pagar a Largo Plazo	0.00	0.00
c. Bienes Inmuebles, Infraestructura y Construcciones en Proceso	3,600,000.00	3,600,000.00	c. Deuda Pública a Largo Plazo	0.00	0.00
d. Bienes Muebles	6,815,613.93	6,789,187.31	d. Pasivos Diferidos a Largo Plazo	0.00	0.00
e. Activos Intangibles	0.00	0.00	e. Fondos y Bienes de Terceros en Garantía y/o en Administración a Largo Plazo	0.00	0.00
f. Depreciación, Deterioro y Amortización Acumulada de Bienes	4,705,697.76	4,562,237.36	f. Provisiones a Largo Plazo	0.00	0.00
g. Activos Diferidos	75,268.76	75,268.76	<b>II.B. Total de Pasivos No Circulantes (II B = a + b + c + d + e + f)</b>	0.00	0.00
h. Estimación por Pérdida o Deterioro de Activos no Circulantes	0.00	0.00	<b>II. Total del Pasivo (II = IIIA + IIB)</b>	514,578.64	508,926.53
i. Otros Activos no Circulantes	0.00	0.00	<b>HACIENDA PÚBLICA/PATRIMONIO</b>	20,534,877.08	20,372,320.81
<b>IB. Total de Activos No Circulantes (IB = a + b + c + d + e + f + g + h + i)</b>	<b>11,333,447.09</b>	<b>11,450,480.87</b>	<b>IIIA. Hacienda Pública/Patrimonio Contribuido (IIIA = a + b + c)</b>	0.00	0.00
<b>I. Total del Activo (I = IA + IB)</b>	<b>21,049,455.72</b>	<b>20,881,247.34</b>	a. Aportaciones	0.00	0.00
			b. Donaciones de Capital	0.00	0.00
			c. Actualización de la Hacienda Pública/Patrimonio	0.00	0.00
			<b>IIIB. Hacienda Pública/Patrimonio Generado (IIIB = a + b + c + d + e)</b>	20,534,877.08	20,372,320.81
			a. Resultados del Ejercicio (Ahorro/ Desahorro)	5,710,818.43	6,811,670.93
			b. Resultados de Ejercicios Anteriores	14,824,058.65	13,560,649.88
			c. Revalúos	0.00	0.00
			d. Reservas	0.00	0.00
			e. Rectificaciones de Resultados de Ejercicios Anteriores	0.00	0.00
			<b>IIIC. Exceso o Insuficiencia en la Actualización de la Hacienda Pública/Patrimonio (IIIC=a+b)</b>	0.00	0.00
			a. Resultado por Posición Monetaria	0.00	0.00
			b. Resultado por Tenencia de Activos no Monetarios	0.00	0.00
			<b>III. Total Hacienda Pública/Patrimonio (III = IIIA + IIIB + IIIC)</b>	20,534,877.08	20,372,320.81
			<b>IV. Total del Pasivo y Hacienda Pública/Patrimonio (IV = II + III)</b>	21,049,455.72	20,881,247.34

COMISION ESTATAL DE LOS DERECHOS HUMANOS DE SINALOA

Informe Analítico de la Deuda Pública y Otros Pasivos - LDF

DEL 1 DE ENERO AL 31 DE MARZO DE 2019

(Pesos)

Denominación de la Deuda Pública y Otros Pasivos	Saldo al 31 de diciembre de 2018	Disposiciones del Periodo	Amortizaciones del Periodo	Revaluaciones, Reclasificaciones y Otros Ajustes	Saldo Final del Periodo	Pago de Intereses del Periodo	Pago de Comisiones y demás costos asociados durante el Periodo
(c)	(d)	(e)	(f)	(g)	h=d+e-f+g	(i)	(j)
<b>1. Deuda Pública (1=A+B)</b>	0.00	0.00	0.00	0.00	0.00	0.00	0.00
<b>A. Corto Plazo (A=a1+a2+a3)</b>	0.00	0.00	0.00	0.00	0.00	0.00	0.00
a1) Instituciones de Crédito	0.00	0.00	0.00	0.00	0.00	0.00	0.00
a2) Títulos y Valores	0.00	0.00	0.00	0.00	0.00	0.00	0.00
a3) Arrendamientos Financieros	0.00	0.00	0.00	0.00	0.00	0.00	0.00
<b>B. Largo Plazo (B=b1+b2+b3)</b>	0.00	0.00	0.00	0.00	0.00	0.00	0.00
b1) Instituciones de Crédito	0.00	0.00	0.00	0.00	0.00	0.00	0.00
b2) Títulos y Valores	0.00	0.00	0.00	0.00	0.00	0.00	0.00
b3) Arrendamientos Financieros	0.00	0.00	0.00	0.00	0.00	0.00	0.00
<b>2. Otros Pasivos</b>	508,926.53				514,578.64		
<b>3. Total de la Deuda Pública y Otros Pasivos (3=1+2)</b>	508,926.53	0.00	0.00	0.00	514,578.64	0.00	0.00
<b>4. Deuda Contingente 1 (informativo)</b>							
A. Deuda Contingente 1							
B. Deuda Contingente 2							
C. Deuda Contingente XX							
<b>5. Valor de Instrumentos Bono Cupón Cero 2 (Informativo)</b>							
A. Instrumento Bono Cupón Cero 1							
B. Instrumento Bono Cupón Cero 2							
C. Instrumento Bono Cupón Cero XX							

Obligaciones a Corto Plazo	Monto Contratado	Plazo Pactado	Tasa de Interés	Comisiones y Costos Relacionados y Otros Ajustes	Tasa Efectiva
(k)	(l)	(m)	(n)	(o)	(p)
<b>6. Obligaciones a Corto Plazo (Informativo)</b>					
A. Crédito 1					
B. Crédito 2					
C. Crédito XX					

COMISION ESTATAL DE LOS DERECHOS HUMANOS DE SINALOA  
 Informe Analfítico de Obligaciones Diferentes de Financiamientos - LDF  
 DEL 1 DE ENERO AL 31 DE MARZO DE 2019  
 (Pesos)

Denominación de las Obligaciones Diferentes de Financiamiento	Fecha del Contrato	Fecha de inicio de operación del proyecto	Fecha de vencimiento	Monto de la inversión pactado	Plazo pactado	Monto promedio mensual del pago de la contraprestación	Monto promedio mensual del pago de la inversión correspondiente al pago de inversión	Monto pagado de la inversión al 31 de Marzo de 2019	Monto pagado de la inversión actualizado al 31 de Marzo de 2019	Saldo pendiente por pagar de la inversión al 31 de Marzo de 2019
(c)	(d)	(e)	(f)	(g)	(h)	(i)	(j)	(k)	(l)	(m = g - l)
<b>A. Asociaciones Público Privadas (APP's) (A=a+b+c+d)</b>										
a) APP 1										
b) APP 2										
c) APP 3										
d) APP XX										
<b>B. Otros Instrumentos (B=a+b+c+d)</b>										
a) Otro Instrumento 1										
b) Otro Instrumento 2										
c) Otro Instrumento 3										
d) Otro Instrumento XX										
<b>C. Total de Obligaciones Diferentes de Financiamiento (C=A+B)</b>										

**COMISION ESTATAL DE LOS DERECHOS HUMANOS DE SINALOA**  
**Balance Presupuestario - LDF**  
**DEL 1 DE ENERO AL 31 DE MARZO DE 2019**  
**(Pesos)**

	<b>Estimado / Aprobado</b>	<b>Devengado</b>	<b>Pagado</b>
<b>A. Ingresos Totales (A = A1+A2+A3)</b>	<b>29,039,207.00</b>	<b>5,460,955.30</b>	<b>5,460,955.30</b>
A1. Ingresos de Libre Disposición	0.00	96.26	96.26
A2. Transferencias Federales Etiquetadas	29,039,207.00	5,460,859.04	5,460,859.04
A3. Financiamiento Neto	0.00	0.00	0.00
<b>B. Egresos Presupuestarios1 (B = B1+B2)</b>	<b>29,039,207.00</b>	<b>5,181,365.25</b>	<b>4,809,890.49</b>
B1. Gasto No Etiquetado (sin incluir Amortización de la Deuda Pública)	29,039,207.00	5,181,365.25	4,809,890.49
B2. Gasto Etiquetado (sin incluir Amortización de la Deuda Pública)	0.00	0.00	0.00
<b>C. Remanentes del Ejercicio Anterior (C = C1 + C2)</b>		<b>1,720,323.48</b>	<b>1,720,323.48</b>
C1. Remanentes de Ingresos de Libre Disposición aplicados en el periodo		1,720,323.48	1,720,323.48
C2. Remanentes de Transferencias Federales Etiquetadas aplicados en el periodo		0.00	0.00
<b>I. Balance Presupuestario (I = A – B + C)</b>	<b>0.00</b>	<b>1,999,913.53</b>	<b>2,371,388.29</b>
<b>II. Balance Presupuestario sin Financiamiento Neto (II = I - A3)</b>	<b>0.00</b>	<b>1,999,913.53</b>	<b>2,371,388.29</b>
<b>III. Balance Presupuestario sin Financiamiento Neto y sin Remanentes del Ejercicio Anterior (III= II - C)</b>	<b>0.00</b>	<b>279,590.05</b>	<b>651,064.81</b>
<b>E. Intereses, Comisiones y Gastos de la Deuda (E = E1+E2)</b>	<b>0.00</b>	<b>0.00</b>	<b>0.00</b>
E1. Intereses, Comisiones y Gastos de la Deuda con Gasto No Etiquetado	0.00	0.00	0.00
E2. Intereses, Comisiones y Gastos de la Deuda con Gasto Etiquetado	0.00	0.00	0.00
<b>IV. Balance Primario (IV = III + E)</b>	<b>0.00</b>	<b>1,440,140.95</b>	<b>651,064.81</b>
<b>F. Financiamiento (F = F1 + F2)</b>	<b>0.00</b>	<b>0.00</b>	<b>0.00</b>
F1. Financiamiento con Fuente de Pago de Ingresos de Libre Disposición	0.00	0.00	0.00
F2. Financiamiento con Fuente de Pago de Transferencias Federales Etiquetadas	0.00	0.00	0.00
<b>G. Amortización de la Deuda (G = G1 + G2)</b>	<b>0.00</b>	<b>0.00</b>	<b>0.00</b>
G1. Amortización de la Deuda Pública con Gasto No Etiquetado	0.00	0.00	0.00
G2. Amortización de la Deuda Pública con Gasto Etiquetado	0.00	0.00	0.00
A3. Financiamiento Neto (A3 = F – G )	0.00	0.00	0.00
A1. Ingresos de Libre Disposición	0.00	96.26	96.26
A3.1 Financiamiento Neto con Fuente de Pago de Ingresos de Libre Disposición (A3.1 = F1 – G1)	0.00	0.00	0.00
F1. Financiamiento con Fuente de Pago de Ingresos de Libre Disposición	0.00	0.00	0.00
G1. Amortización de la Deuda Pública con Gasto No Etiquetado	0.00	0.00	0.00
B1. Gasto No Etiquetado (sin incluir Amortización de la Deuda Pública)	29,039,207.00	5,181,365.25	4,809,890.49
C1. Remanentes de Ingresos de Libre Disposición aplicados en el periodo		1,720,323.48	1,720,323.48
<b>V. Balance Presupuestario de Recursos Disponibles (V = A1 + A3.1 – B 1 + C1)</b>	<b>-29,039,207.00</b>	<b>-3,460,945.51</b>	<b>-3,089,470.75</b>
<b>VI. Balance Presupuestario de Recursos Disponibles sin Financiamiento Neto (VI = V – A3.1)</b>	<b>-29,039,207.00</b>	<b>-3,460,945.51</b>	<b>-4,809,794.23</b>
A2. Transferencias Federales Etiquetadas	29,039,207.00	5,460,859.04	5,460,859.04
A3.2 Financiamiento Neto con Fuente de Pago de Transferencias Federales Etiquetadas (A3.2 = F2 – G2)	0.00	0.00	0.00
F2. Financiamiento con Fuente de Pago de Transferencias Federales Etiquetadas	0.00	0.00	0.00
G2. Amortización de la Deuda Pública con Gasto Etiquetado	0.00	0.00	0.00
B2. Gasto Etiquetado (sin incluir Amortización de la Deuda Pública)	0.00	0.00	0.00
C2. Remanentes de Transferencias Federales Etiquetadas aplicados en el periodo		0.00	0.00
<b>VII. Balance Presupuestario de Recursos Etiquetados (VII = A2 + A3.2 – B2 + C2)</b>	<b>29,039,207.00</b>	<b>5,460,859.04</b>	<b>5,460,859.04</b>
<b>VIII. Balance Presupuestario de Recursos Etiquetados sin Financiamiento Neto (VIII = VII – A3.2)</b>	<b>29,039,207.00</b>	<b>5,460,859.04</b>	<b>5,460,859.04</b>

**COMISION ESTATAL DE LOS DERECHOS HUMANOS DE SINALOA**  
**Balance Presupuestario - LDF**  
**DEL 1 DE ENERO AL 31 DE MARZO DE 2018**  
**(Pesos)**

	<b>Estimado / Aprobado</b>	<b>Devengado</b>	<b>Pagado</b>
<b>A. Ingresos Totales (A = A1+A2+A3)</b>	<b>26,039,158.00</b>	<b>5,930,130.04</b>	<b>5,122,279.04</b>
A1. Ingresos de Libre Disposición	0.00	0.00	0.00
A2. Transferencias Federales Etiquetadas	26,039,158.00	5,930,130.04	5,122,279.04
A3. Financiamiento Neto	0.00	0.00	0.00
<b>B. Egresos Presupuestarios1 (B = B1+B2)</b>	<b>26,039,158.00</b>	<b>5,192,449.85</b>	<b>5,020,258.59</b>
B1. Gasto No Etiquetado (sin incluir Amortización de la Deuda Pública)	26,039,158.00	5,192,449.85	5,020,258.59
B2. Gasto Etiquetado (sin incluir Amortización de la Deuda Pública)	0.00	0.00	0.00
<b>C. Remanentes del Ejercicio Anterior ( C = C1 + C2 )</b>		<b>110,479.07</b>	<b>110,479.07</b>
C1. Remanentes de Ingresos de Libre Disposición aplicados en el periodo		110,479.07	110,479.07
C2. Remanentes de Transferencias Federales Etiquetadas aplicados en el periodo		0.00	0.00
<b>I. Balance Presupuestario (I = A – B + C)</b>	<b>0.00</b>	<b>848,159.26</b>	<b>212,499.52</b>
<b>II. Balance Presupuestario sin Financiamiento Neto (II = I - A3)</b>	<b>0.00</b>	<b>848,159.26</b>	<b>212,499.52</b>
<b>III. Balance Presupuestario sin Financiamiento Neto y sin Remanentes del Ejercicio Anterior (III= II - C)</b>	<b>0.00</b>	<b>848,159.26</b>	<b>212,499.52</b>
<b>E. Intereses, Comisiones y Gastos de la Deuda (E = E1+E2)</b>	<b>0.00</b>	<b>0.00</b>	<b>0.00</b>
E1. Intereses, Comisiones y Gastos de la Deuda con Gasto No Etiquetado	0.00	0.00	0.00
E2. Intereses, Comisiones y Gastos de la Deuda con Gasto Etiquetado	0.00	0.00	0.00
<b>IV. Balance Primario (IV = III + E)</b>	<b>0.00</b>	<b>848,159.26</b>	<b>212,499.52</b>
<b>F. Financiamiento (F = F1 + F2)</b>	<b>0.00</b>	<b>0.00</b>	<b>0.00</b>
F1. Financiamiento con Fuente de Pago de Ingresos de Libre Disposición	0.00	0.00	0.00
F2. Financiamiento con Fuente de Pago de Transferencias Federales Etiquetadas	0.00	0.00	0.00
<b>G. Amortización de la Deuda (G = G1 + G2)</b>	<b>0.00</b>	<b>0.00</b>	<b>0.00</b>
G1. Amortización de la Deuda Pública con Gasto No Etiquetado	0.00	0.00	0.00
G2. Amortización de la Deuda Pública con Gasto Etiquetado	0.00	0.00	0.00
A3. Financiamiento Neto (A3 = F – G )	0.00	0.00	0.00
A1. Ingresos de Libre Disposición	0.00	0.00	0.00
<b>A3.1 Financiamiento Neto con Fuente de Pago de Ingresos de Libre Disposición (A3.1 = F1 – G1)</b>	<b>0.00</b>	<b>0.00</b>	<b>0.00</b>
F1. Financiamiento con Fuente de Pago de Ingresos de Libre Disposición	0.00	0.00	0.00
G1. Amortización de la Deuda Pública con Gasto No Etiquetado	0.00	0.00	0.00
B1. Gasto No Etiquetado (sin incluir Amortización de la Deuda Pública)	26,039,158.00	5,192,449.85	5,020,258.59
C1. Remanentes de Ingresos de Libre Disposición aplicados en el periodo		0.00	0.00
<b>V. Balance Presupuestario de Recursos Disponibles (V = A1 + A3.1 – B 1 + C1)</b>	<b>-26,039,158.00</b>	<b>-5,192,449.85</b>	<b>-5,020,258.59</b>
<b>VI. Balance Presupuestario de Recursos Disponibles sin Financiamiento Neto (VI = V – A3.1)</b>	<b>-26,039,158.00</b>	<b>-5,192,449.85</b>	<b>-5,020,258.59</b>
A2. Transferencias Federales Etiquetadas	26,039,158.00	5,930,130.04	5,122,279.04
A3.2 Financiamiento Neto con Fuente de Pago de Transferencias Federales Etiquetadas (A3.2 = F2 – G2)	0.00	0.00	0.00
F2. Financiamiento con Fuente de Pago de Transferencias Federales Etiquetadas	0.00	0.00	0.00
G2. Amortización de la Deuda Pública con Gasto Etiquetado	0.00	0.00	0.00

B2. Gasto Etiquetado (sin incluir Amortización de la Deuda Pública)	0.00	0.00	0.00
C2. Remanentes de Transferencias Federales Etiquetadas aplicados en el periodo		0.00	0.00
<b>VII. Balance Presupuestario de Recursos Etiquetados (VII = A2 + A3.2 – B2 + C2)</b>	<b>26,039,158.00</b>	<b>5,930,130.04</b>	<b>5,122,279.04</b>
<b>VIII. Balance Presupuestario de Recursos Etiquetados sin Financiamiento Neto (VIII = VII – A3.2)</b>	<b>26,039,158.00</b>	<b>5,930,130.04</b>	<b>5,122,279.04</b>



**COMISION ESTATAL DE LOS DERECHOS HUMANOS DE SINALOA**  
**Estado Analítico de Ingresos Detallado - LDF**  
**DEL 1 DE ENERO AL 31 DE MARZO DE 2019**  
**(Pesos)**

Concepto (c)	Ingreso					Diferencia (e)
	Estimado (d)	Ampliaciones/ Reducciones	Modificado	Devengado	Recaudado	
<b>Ingresos de Libre Disposición</b>						
A. Impuestos	0.00	0.00	0.00	0.00	0.00	0.0
B. Cuotas y Aportaciones de Seguridad Social	0.00	0.00	0.00	0.00	0.00	0.0
C. Contribuciones de Mejoras	0.00	0.00	0.00	0.00	0.00	0.0
D. Derechos	0.00	0.00	0.00	0.00	0.00	0.0
E. Productos	0.00	96.26	96.26	96.26	96.26	96.2
F. Aprovechamientos	0.00	0.00	0.00	0.00	0.00	0.0
G. Ingresos por Ventas de Bienes y Servicios	0.00	0.00	0.00	0.00	0.00	0.0
H. Participaciones (H=h1+h2+h3+h4+h5+h6+h7+h8+h9+h10+h11)	0.00	0.00	0.00	0.00	0.00	0.0
h1) Fondo General de Participaciones	0.00	0.00	0.00	0.00	0.00	0.0
h2) Fondo de Fomento Municipal	0.00	0.00	0.00	0.00	0.00	0.0
h3) Fondo de Fiscalización y Recaudación	0.00	0.00	0.00	0.00	0.00	0.0
h4) Fondo de Compensación	0.00	0.00	0.00	0.00	0.00	0.0
h5) Fondo de Extracción de Hidrocarburos	0.00	0.00	0.00	0.00	0.00	0.0
h6) Impuesto Especial Sobre Producción y Servicios	0.00	0.00	0.00	0.00	0.00	0.0
h7) 0.136% de la Recaudación Federal Participable	0.00	0.00	0.00	0.00	0.00	0.0
h8) 3.17% Sobre Extracción de Petróleo	0.00	0.00	0.00	0.00	0.00	0.0
h9) Gasolinas y Diésel	0.00	0.00	0.00	0.00	0.00	0.0
h10) Fondo del Impuesto Sobre la Renta	0.00	0.00	0.00	0.00	0.00	0.0
h11) Fondo de Estabilización de los Ingresos de las Entidades Federativas	0.00	0.00	0.00	0.00	0.00	0.0
I. Incentivos Derivados de la Colaboración Fiscal (I=i1+i2+i3+i4+i5)	0.00	0.00	0.00	0.00	0.00	0.0
i1) Tenencia o Uso de Vehículos	0.00	0.00	0.00	0.00	0.00	0.0
i2) Fondo de Compensación ISAN	0.00	0.00	0.00	0.00	0.00	0.0
i3) Impuesto Sobre Automóviles Nuevos	0.00	0.00	0.00	0.00	0.00	0.0
i4) Fondo de Compensación de Repecos-Intermedios	0.00	0.00	0.00	0.00	0.00	0.0
i5) Otros Incentivos Económicos	0.00	0.00	0.00	0.00	0.00	0.0
J. Transferencias	0.00	0.00	0.00	0.00	0.00	0.0
K. Convenios	0.00	0.00	0.00	0.00	0.00	0.0
k1) Otros Convenios y Subsidios	0.00	0.00	0.00	0.00	0.00	0.0
L. Otros Ingresos de Libre Disposición (L=l1+l2)	0.00	0.00	0.00	0.00	0.00	0.0
l1) Participaciones en Ingresos Locales	0.00	0.00	0.00	0.00	0.00	0.0
l2) Otros Ingresos de Libre Disposición	0.00	0.00	0.00	0.00	0.00	0.0
<b>I. Total de Ingresos de Libre Disposición (I=A+B+C+D+E+F+G+H+I+J+K+L)</b>	<b>0.00</b>	<b>96.26</b>	<b>96.26</b>	<b>96.26</b>	<b>96.26</b>	<b>96.2</b>
<b>Ingresos Excedentes de Ingresos de Libre Disposición</b>						<b>96.2</b>
<b>Transferencias Federales Etiquetadas</b>						
A. Aportaciones (A=a1+a2+a3+a4+a5+a6+a7+a8)	0.00	0.00	0.00	0.00	0.00	0.0
a1) Fondo de Aportaciones para la Nómina Educativa y Gasto Operativo	0.00	0.00	0.00	0.00	0.00	0.0
a2) Fondo de Aportaciones para los Servicios de Salud	0.00	0.00	0.00	0.00	0.00	0.0
a3) Fondo de Aportaciones para la Infraestructura Social	0.00	0.00	0.00	0.00	0.00	0.0
a4) Fondo de Aportaciones para el Fortalecimiento de los Municipios y de las Demarcaciones Territoriales del Distrito Federal	0.00	0.00	0.00	0.00	0.00	0.0
a5) Fondo de Aportaciones Múltiples	0.00	0.00	0.00	0.00	0.00	0.0
a6) Fondo de Aportaciones para la Educación Tecnológica y de Adultos	0.00	0.00	0.00	0.00	0.00	0.0
a7) Fondo de Aportaciones para la Seguridad Pública de los Estados y del Distrito Federal	0.00	0.00	0.00	0.00	0.00	0.0
a8) Fondo de Aportaciones para el Fortalecimiento de las Entidades Federativas	0.00	0.00	0.00	0.00	0.00	0.0
B. Convenios (B=b1+b2+b3+b4)	0.00	0.00	0.00	0.00	0.00	0.0
b1) Convenios de Protección Social en Salud	0.00	0.00	0.00	0.00	0.00	0.0
b2) Convenios de Descentralización	0.00	0.00	0.00	0.00	0.00	0.0
b3) Convenios de Reasignación	0.00	0.00	0.00	0.00	0.00	0.0
b4) Otros Convenios y Subsidios	0.00	0.00	0.00	0.00	0.00	0.0
C. Fondos Distintos de Aportaciones (C=c1+c2)	0.00	0.00	0.00	0.00	0.00	0.0
c1) Fondo para Entidades Federativas y Municipios Productores de Hidrocarburos	0.00	0.00	0.00	0.00	0.00	0.0
c2) Fondo Minero	0.00	0.00	0.00	0.00	0.00	0.0
D. Transferencias, Subsidios y Subvenciones, y Pensiones y Jubilaciones	29,039,207.00	0.00	29,039,207.00	6,621,409.94	5,460,859.04	-23,578,347.0
E. Otras Transferencias Federales Etiquetadas	0.00	0.00	0.00	0.00	0.00	0.0
<b>II. Total de Transferencias Federales Etiquetadas (II = A + B + C + D + E)</b>	<b>29,039,207.00</b>	<b>0.00</b>	<b>29,039,207.00</b>	<b>6,621,409.94</b>	<b>5,460,859.04</b>	<b>-23,578,347.0</b>



## COMISION ESTATAL DE LOS DERECHOS HUMANOS DE SINALOA

Estado Analítico del Ejercicio del Presupuesto de Egresos Detallado - LDF

Clasificación por Objeto del Gasto (Capítulo y Concepto)

DEL 1 DE ENERO AL 31 DE MARZO DE 2018

(Pesos)

Concepto (c)	Egresos					Subejercicio (e)
	Aprobado (d)	Ampliaciones/ Reducciones	Modificado	Devengado	Pagado	
<b>I. Gasto No Etiquetado (I=A+B+C+D+E+F+G+H+I)</b>	<b>26,039,158.00</b>	<b>110,505.57</b>	<b>26,149,663.57</b>	<b>5,192,449.85</b>	<b>5,020,258.59</b>	<b>20,957,213.</b>
A. Servicios Personales (A=a1+a2+a3+a4+a5+a6+a7)	19,999,687.86	110,479.07	20,110,166.93	4,185,344.06	4,092,837.44	15,924,822.
a1) Remuneraciones al Personal de Carácter Permanente	7,658,956.02	141,648.48	7,800,604.50	1,828,160.01	1,735,653.39	5,972,444.
a2) Remuneraciones al Personal de Carácter Transitorio	0.00	0.00	0.00	0.00	0.00	0.
a3) Remuneraciones Adicionales y Especiales	3,161,644.93	64,338.79	3,225,983.72	268,360.45	268,360.45	2,957,623.
a4) Seguridad Social	7,543,800.80	-124,059.36	7,419,741.44	1,741,890.84	1,741,890.84	5,677,850.
a5) Otras Prestaciones Sociales y Económicas	1,635,286.11	28,551.16	1,663,837.27	346,932.76	346,932.76	1,316,904.
a6) Previsiones	0.00	0.00	0.00	0.00	0.00	0.
a7) Pago de Estímulos a Servidores Públicos	0.00	0.00	0.00	0.00	0.00	0.
B. Materiales y Suministros (B=b1+b2+b3+b4+b5+b6+b7+b8+b9)	1,119,999.92	-39,427.35	1,080,572.57	127,342.80	118,406.72	953,229.
b1) Materiales de Administración, Emisión de Documentos y Artículos Oficiales	671,999.92	-39,427.35	632,572.57	52,242.80	43,406.72	580,329.
b2) Alimentos y Utensilios	0.00	0.00	0.00	0.00	0.00	0.
b3) Materias Primas y Materiales de Producción y Comercialización	0.00	0.00	0.00	0.00	0.00	0.
b4) Materiales y Artículos de Construcción y de Reparación	0.00	0.00	0.00	0.00	0.00	0.
b5) Productos Químicos, Farmacéuticos y de Laboratorio	0.00	0.00	0.00	0.00	0.00	0.
b6) Combustibles, Lubricantes y Aditivos	348,000.00	0.00	348,000.00	75,100.00	75,000.00	272,900.
b7) Vestuario, Blancos, Prendas de Protección y Artículos Deportivos	100,000.00	0.00	100,000.00	0.00	0.00	100,000.
b8) Materiales y Suministros Para Seguridad	0.00	0.00	0.00	0.00	0.00	0.
b9) Herramientas, Refacciones y Accesorios Menores	0.00	0.00	0.00	0.00	0.00	0.
C. Servicios Generales (C=c1+c2+c3+c4+c5+c6+c7+c8+c9)	4,919,470.22	39,453.85	4,958,924.07	879,762.99	809,014.43	4,079,161.
c1) Servicios Básicos	1,033,292.04	-1,360.83	1,031,931.21	164,147.44	145,415.60	867,783.
c2) Servicios de Arrendamiento	1,320,000.00	0.00	1,320,000.00	322,827.54	322,827.54	997,172.
c3) Servicios Profesionales, Científicos, Técnicos y Otros Servicios	1,106,912.14	-2,582.62	1,104,329.52	296,431.08	252,931.08	807,898.
c4) Servicios Financieros, Bancarios y Comerciales	220,001.04	9,976.39	229,977.43	13,321.43	13,321.43	216,656.
c5) Servicios de Instalación, Reparación, Mantenimiento y Conservación	153,000.00	3,974.29	156,974.29	16,282.07	14,506.07	140,692.
c6) Servicios de Comunicación Social y Publicidad	720,000.00	0.00	720,000.00	0.00	0.00	720,000.
c7) Servicios de Traslado y Viáticos	316,261.00	-4,073.38	312,187.62	33,233.43	26,492.71	278,954.
c8) Servicios Oficiales	50,004.00	0.00	50,004.00	0.00	0.00	50,004.
c9) Otros Servicios Generales	0.00	33,520.00	33,520.00	33,520.00	33,520.00	0.
D. Transferencias, Asignaciones, Subsidios y Otras Ayudas (D=d1+d2+d3+d4+d5+d6+d7+d8+d9)	0.00	0.00	0.00	0.00	0.00	0.
d1) Transferencias Internas y Asignaciones al Sector Público	0.00	0.00	0.00	0.00	0.00	0.
d2) Transferencias al Resto del Sector Público	0.00	0.00	0.00	0.00	0.00	0.
d3) Subsidios y Subvenciones	0.00	0.00	0.00	0.00	0.00	0.
d4) Ayudas Sociales	0.00	0.00	0.00	0.00	0.00	0.
d5) Pensiones y Jubilaciones	0.00	0.00	0.00	0.00	0.00	0.
d6) Transferencias a Fideicomisos, Mandatos y Otros Análogos	0.00	0.00	0.00	0.00	0.00	0.
d7) Transferencias a la Seguridad Social	0.00	0.00	0.00	0.00	0.00	0.
d8) Donativos	0.00	0.00	0.00	0.00	0.00	0.
d9) Transferencias al Exterior	0.00	0.00	0.00	0.00	0.00	0.
E. Bienes Muebles, Inmuebles e Intangibles (E=e1+e2+e3+e4+e5+e6+e7+e8+e9)	0.00	0.00	0.00	0.00	0.00	0.
e1) Mobiliario y Equipo de Administración	0.00	0.00	0.00	0.00	0.00	0.
e2) Mobiliario y Equipo Educativo y Recreativo	0.00	0.00	0.00	0.00	0.00	0.
e3) Equipo e Instrumental Médico y de Laboratorio	0.00	0.00	0.00	0.00	0.00	0.
e4) Vehículos y Equipo de Transporte	0.00	0.00	0.00	0.00	0.00	0.
e5) Equipo de Defensa y Seguridad	0.00	0.00	0.00	0.00	0.00	0.

## COMISION ESTATAL DE LOS DERECHOS HUMANOS DE SINALOA

Estado Analítico del Ejercicio del Presupuesto de Egresos Detallado - LDF

Clasificación por Objeto del Gasto (Capítulo y Concepto)

DEL 1 DE ENERO AL 31 DE MARZO DE 2018

(Pesos)

Concepto (c)	Egresos					Subejercicio (e)
	Aprobado (d)	Ampliaciones/ Reducciones	Modificado	Devengado	Pagado	
e6) Maquinaria, Otros Equipos y Herramientas	0.00	0.00	0.00	0.00	0.00	0.0
e7) Activos Biológicos	0.00	0.00	0.00	0.00	0.00	0.0
e8) Bienes Inmuebles	0.00	0.00	0.00	0.00	0.00	0.0
e9) Activos Intangibles	0.00	0.00	0.00	0.00	0.00	0.0
F. Inversión Pública (F=f1+f2+f3)	0.00	0.00	0.00	0.00	0.00	0.0
f1) Obra Pública en Bienes de Dominio Público	0.00	0.00	0.00	0.00	0.00	0.0
f2) Obra Pública en Bienes Propios	0.00	0.00	0.00	0.00	0.00	0.0
f3) Proyectos Productivos y Acciones de Fomento	0.00	0.00	0.00	0.00	0.00	0.0
G. Inversiones Financieras y Otras Provisiones (G=g1+g2+g3+g4+g5+g6+g7)	0.00	0.00	0.00	0.00	0.00	0.0
g1) Inversiones Para el Fomento de Actividades Productivas	0.00	0.00	0.00	0.00	0.00	0.0
g2) Acciones y Participaciones de Capital	0.00	0.00	0.00	0.00	0.00	0.0
g3) Compra de Títulos y Valores	0.00	0.00	0.00	0.00	0.00	0.0
g4) Concesión de Préstamos	0.00	0.00	0.00	0.00	0.00	0.0
g5) Inversiones en Fideicomisos, Mandatos y Otros Análogos	0.00	0.00	0.00	0.00	0.00	0.0
Fideicomiso de Desastres Naturales (Informativo)						
g6) Otras Inversiones Financieras	0.00	0.00	0.00	0.00	0.00	0.0
g7) Provisiones para Contingencias y Otras Erogaciones Especiales	0.00	0.00	0.00	0.00	0.00	0.0
H. Participaciones y Aportaciones (H=h1+h2+h3)	0.00	0.00	0.00	0.00	0.00	0.0
h1) Participaciones	0.00	0.00	0.00	0.00	0.00	0.0
h2) Aportaciones	0.00	0.00	0.00	0.00	0.00	0.0
h3) Convenios	0.00	0.00	0.00	0.00	0.00	0.0
I. Deuda Pública (I=i1+i2+i3+i4+i5+i6+i7)	0.00	0.00	0.00	0.00	0.00	0.0
i1) Amortización de la Deuda Pública	0.00	0.00	0.00	0.00	0.00	0.0
i2) Intereses de la Deuda Pública	0.00	0.00	0.00	0.00	0.00	0.0
i3) Comisiones de la Deuda Pública	0.00	0.00	0.00	0.00	0.00	0.0
i4) Gastos de la Deuda Pública	0.00	0.00	0.00	0.00	0.00	0.0
i5) Costo por Coberturas	0.00	0.00	0.00	0.00	0.00	0.0
i6) Apoyos Financieros	0.00	0.00	0.00	0.00	0.00	0.0
i7) Adeudos de Ejercicios Fiscales Anteriores (ADEFAS)	0.00	0.00	0.00	0.00	0.00	0.0
<b>II. Gasto Etiquetado (II=A+B+C+D+E+F+G+H+I)</b>	<b>0.00</b>	<b>0.00</b>	<b>0.00</b>	<b>0.00</b>	<b>0.00</b>	<b>0.0</b>
A. Servicios Personales (A=a1+a2+a3+a4+a5+a6+a7)	0.00	0.00	0.00	0.00	0.00	0.0
a1) Remuneraciones al Personal de Carácter Permanente	0.00	0.00	0.00	0.00	0.00	0.0
a2) Remuneraciones al Personal de Carácter Transitorio	0.00	0.00	0.00	0.00	0.00	0.0
a3) Remuneraciones Adicionales y Especiales	0.00	0.00	0.00	0.00	0.00	0.0
a4) Seguridad Social	0.00	0.00	0.00	0.00	0.00	0.0
a5) Otras Prestaciones Sociales y Económicas	0.00	0.00	0.00	0.00	0.00	0.0
a6) Previsiones	0.00	0.00	0.00	0.00	0.00	0.0
a7) Pago de Estímulos a Servidores Públicos	0.00	0.00	0.00	0.00	0.00	0.0
B. Materiales y Suministros (B=b1+b2+b3+b4+b5+b6+b7+b8+b9)	0.00	0.00	0.00	0.00	0.00	0.0
b1) Materiales de Administración, Emisión de Documentos y Artículos Oficiales	0.00	0.00	0.00	0.00	0.00	0.0
b2) Alimentos y Utensilios	0.00	0.00	0.00	0.00	0.00	0.0
b3) Materias Primas y Materiales de Producción y Comercialización	0.00	0.00	0.00	0.00	0.00	0.0
b4) Materiales y Artículos de Construcción y de Reparación	0.00	0.00	0.00	0.00	0.00	0.0
b5) Productos Químicos, Farmacéuticos y de Laboratorio	0.00	0.00	0.00	0.00	0.00	0.0

COMISION ESTATAL DE LOS DERECHOS HUMANOS DE SINALOA

Estado Analítico del Ejercicio del Presupuesto de Egresos Detallado - LDF

Clasificación por Objeto del Gasto (Capítulo y Concepto)

DEL 1 DE ENERO AL 31 DE MARZO DE 2018

(Pesos)

Concepto (c)	Egresos					Subejercicio (e)
	Aprobado (d)	Ampliaciones/ Reducciones	Modificado	Devengado	Pagado	
b6) Combustibles, Lubricantes y Aditivos	0.00	0.00	0.00	0.00	0.00	0.0
b7) Vestuario, Blancos, Prendas de Protección y Artículos Deportivos	0.00	0.00	0.00	0.00	0.00	0.0
b8) Materiales y Suministros Para Seguridad	0.00	0.00	0.00	0.00	0.00	0.0
b9) Herramientas, Refacciones y Accesorios Menores	0.00	0.00	0.00	0.00	0.00	0.0
C. Servicios Generales (C=c1+c2+c3+c4+c5+c6+c7+c8+c9)	0.00	0.00	0.00	0.00	0.00	0.0
c1) Servicios Básicos	0.00	0.00	0.00	0.00	0.00	0.0
c2) Servicios de Arrendamiento	0.00	0.00	0.00	0.00	0.00	0.0
c3) Servicios Profesionales, Científicos, Técnicos y Otros Servicios	0.00	0.00	0.00	0.00	0.00	0.0
c4) Servicios Financieros, Bancarios y Comerciales	0.00	0.00	0.00	0.00	0.00	0.0
c5) Servicios de Instalación, Reparación, Mantenimiento y Conservación	0.00	0.00	0.00	0.00	0.00	0.0
c6) Servicios de Comunicación Social y Publicidad	0.00	0.00	0.00	0.00	0.00	0.0
c7) Servicios de Traslado y Viáticos	0.00	0.00	0.00	0.00	0.00	0.0
c8) Servicios Oficiales	0.00	0.00	0.00	0.00	0.00	0.0
c9) Otros Servicios Generales	0.00	0.00	0.00	0.00	0.00	0.0
D. Transferencias, Asignaciones, Subsidios y Otras Ayudas (D=d1+d2+d3+d4+d5+d6+d7+d8+d9)	0.00	0.00	0.00	0.00	0.00	0.0
d1) Transferencias Internas y Asignaciones al Sector Público	0.00	0.00	0.00	0.00	0.00	0.0
d2) Transferencias al Resto del Sector Público	0.00	0.00	0.00	0.00	0.00	0.0
d3) Subsidios y Subvenciones	0.00	0.00	0.00	0.00	0.00	0.0
d4) Ayudas Sociales	0.00	0.00	0.00	0.00	0.00	0.0
d5) Pensiones y Jubilaciones	0.00	0.00	0.00	0.00	0.00	0.0
d6) Transferencias a Fideicomisos, Mandatos y Otros Análogos	0.00	0.00	0.00	0.00	0.00	0.0
d7) Transferencias a la Seguridad Social	0.00	0.00	0.00	0.00	0.00	0.0
d8) Donativos	0.00	0.00	0.00	0.00	0.00	0.0
d9) Transferencias al Exterior	0.00	0.00	0.00	0.00	0.00	0.0
E. Bienes Muebles, Inmuebles e Intangibles (E=e1+e2+e3+e4+e5+e6+e7+e8+e9)	0.00	0.00	0.00	0.00	0.00	0.0
e1) Mobiliario y Equipo de Administración	0.00	0.00	0.00	0.00	0.00	0.0
e2) Mobiliario y Equipo Educativo y Recreativo	0.00	0.00	0.00	0.00	0.00	0.0
e3) Equipo e Instrumental Médico y de Laboratorio	0.00	0.00	0.00	0.00	0.00	0.0
e4) Vehículos y Equipo de Transporte	0.00	0.00	0.00	0.00	0.00	0.0
e5) Equipo de Defensa y Seguridad	0.00	0.00	0.00	0.00	0.00	0.0
e6) Maquinaria, Otros Equipos y Herramientas	0.00	0.00	0.00	0.00	0.00	0.0
e7) Activos Biológicos	0.00	0.00	0.00	0.00	0.00	0.0
e8) Bienes Inmuebles	0.00	0.00	0.00	0.00	0.00	0.0
e9) Activos Intangibles	0.00	0.00	0.00	0.00	0.00	0.0
F. Inversión Pública (F=f1+f2+f3)	0.00	0.00	0.00	0.00	0.00	0.0
f1) Obra Pública en Bienes de Dominio Público	0.00	0.00	0.00	0.00	0.00	0.0
f2) Obra Pública en Bienes Propios	0.00	0.00	0.00	0.00	0.00	0.0
f3) Proyectos Productivos y Acciones de Fomento	0.00	0.00	0.00	0.00	0.00	0.0
G. Inversiones Financieras y Otras Provisiones (G=g1+g2+g3+g4+g5+g6+g7)	0.00	0.00	0.00	0.00	0.00	0.0
g1) Inversiones Para el Fomento de Actividades Productivas	0.00	0.00	0.00	0.00	0.00	0.0
g2) Acciones y Participaciones de Capital	0.00	0.00	0.00	0.00	0.00	0.0
g3) Compra de Títulos y Valores	0.00	0.00	0.00	0.00	0.00	0.0
g4) Concesión de Préstamos	0.00	0.00	0.00	0.00	0.00	0.0
g5) Inversiones en Fideicomisos, Mandatos y Otros Análogos	0.00	0.00	0.00	0.00	0.00	0.0
Fideicomiso de Desastres Naturales (Informativo)						

## COMISION ESTATAL DE LOS DERECHOS HUMANOS DE SINALOA

Estado Analítico del Ejercicio del Presupuesto de Egresos Detallado - LDF

Clasificación por Objeto del Gasto (Capítulo y Concepto)

DEL 1 DE ENERO AL 31 DE MARZO DE 2018

(Pesos)

Concepto (c)	Egresos					Subejercicio (e)
	Aprobado (d)	Ampliaciones/ Reducciones	Modificado	Devengado	Pagado	
g6) Otras Inversiones Financieras	0.00	0.00	0.00	0.00	0.00	0.0
g7) Provisiones para Contingencias y Otras Erogaciones Especiales	0.00	0.00	0.00	0.00	0.00	0.0
H. Participaciones y Aportaciones (H=h1+h2+h3)	0.00	0.00	0.00	0.00	0.00	0.0
h1) Participaciones	0.00	0.00	0.00	0.00	0.00	0.0
h2) Aportaciones	0.00	0.00	0.00	0.00	0.00	0.0
h3) Convenios	0.00	0.00	0.00	0.00	0.00	0.0
I. Deuda Pública (I=i1+i2+i3+i4+i5+i6+i7)	0.00	0.00	0.00	0.00	0.00	0.0
i1) Amortización de la Deuda Pública	0.00	0.00	0.00	0.00	0.00	0.0
i2) Intereses de la Deuda Pública	0.00	0.00	0.00	0.00	0.00	0.0
i3) Comisiones de la Deuda Pública	0.00	0.00	0.00	0.00	0.00	0.0
i4) Gastos de la Deuda Pública	0.00	0.00	0.00	0.00	0.00	0.0
i5) Costo por Coberturas	0.00	0.00	0.00	0.00	0.00	0.0
i6) Apoyos Financieros	0.00	0.00	0.00	0.00	0.00	0.0
i7) Adeudos de Ejercicios Fiscales Anteriores (ADEFAS)	0.00	0.00	0.00	0.00	0.00	0.0
<b>III. Total de Egresos (III = I + II)</b>	<b>26,039,158.00</b>	<b>110,505.57</b>	<b>26,149,663.57</b>	<b>5,192,449.85</b>	<b>5,020,258.59</b>	<b>20,957,213.7</b>

COMISION ESTATAL DE LOS DERECHOS HUMANOS DE SINALOA  
 Estado Analítico del Ejercicio del Presupuesto de Egresos Detallado - LDF  
 Clasificación Administrativa

DEL 1 DE ENERO AL 31 DE MARZO DE 2019

(Pesos)

Concepto (c)	Egresos					Subejercicio (e)
	Aprobado (d)	Ampliaciones/ Reducciones	Modificado	Devengado	Pagado	
<b>I. Gasto No Etiquetado (I=A)</b>	<b>29,039,207.00</b>	<b>1,720,419.74</b>	<b>30,759,626.74</b>	<b>5,181,365.25</b>	<b>4,809,890.49</b>	<b>25,578,261</b>
A. OPERATIVO	29,039,207.00	1,720,419.74	30,759,626.74	5,181,365.25	4,809,890.49	25,578,261
<b>II. Gasto Etiquetado (I=A)</b>						
<b>III. Total de Egresos (III = I + II)</b>	<b>29,039,207.00</b>	<b>1,720,419.74</b>	<b>30,759,626.74</b>	<b>5,181,365.25</b>	<b>4,809,890.49</b>	<b>25,578,261</b>



## COMISION ESTATAL DE LOS DERECHOS HUMANOS DE SINALOA

Estado Analítico del Ejercicio del Presupuesto de Egresos Detallado - LDF

Clasificación Funcional (Finalidad y Función)

DEL 1 DE ENERO AL 31 DE MARZO DE 2019

(Pesos)

Concepto (c)	Egresos					Subejercicio (e)
	Aprobado (d)	Ampliaciones/ Reducciones	Modificado	Devengado	Pagado	
b2) Vivienda y Servicios a la Comunidad	0.00	0.00	0.00	0.00	0.00	0.0
b3) Salud	0.00	0.00	0.00	0.00	0.00	0.0
b4) Recreación, Cultura y Otras Manifestaciones Sociales	0.00	0.00	0.00	0.00	0.00	0.0
b5) Educación	0.00	0.00	0.00	0.00	0.00	0.0
b6) Protección Social	0.00	0.00	0.00	0.00	0.00	0.0
b7) Otros Asuntos Sociales	0.00	0.00	0.00	0.00	0.00	0.0
<b>C. Desarrollo Económico (C=c1+c2+c3+c4+c5+c6+c7+c8+c9)</b>	<b>0.00</b>	<b>0.00</b>	<b>0.00</b>	<b>0.00</b>	<b>0.00</b>	<b>0.0</b>
c1) Asuntos Económicos, Comerciales y Laborales en General	0.00	0.00	0.00	0.00	0.00	0.0
c2) Agropecuaria, Silvicultura, Pesca y Caza	0.00	0.00	0.00	0.00	0.00	0.0
c3) Combustibles y Energía	0.00	0.00	0.00	0.00	0.00	0.0
c4) Minería, Manufacturas y Construcción	0.00	0.00	0.00	0.00	0.00	0.0
c5) Transporte	0.00	0.00	0.00	0.00	0.00	0.0
c6) Comunicaciones	0.00	0.00	0.00	0.00	0.00	0.0
c7) Turismo	0.00	0.00	0.00	0.00	0.00	0.0
c8) Ciencia, Tecnología e Innovación	0.00	0.00	0.00	0.00	0.00	0.0
c9) Otras Industrias y Otros Asuntos Económicos	0.00	0.00	0.00	0.00	0.00	0.0
<b>D. Otras No Clasificadas en Funciones Anteriores (D=d1+d2+d3+d4)</b>	<b>0.00</b>	<b>0.00</b>	<b>0.00</b>	<b>0.00</b>	<b>0.00</b>	<b>0.0</b>
d1) Transacciones de la Deuda Publica / Costo Financiero de la Deuda	0.00	0.00	0.00	0.00	0.00	0.0
d2) Transferencias, Participaciones y Aportaciones Entre Diferentes Niveles y Ordenes de Gobierno	0.00	0.00	0.00	0.00	0.00	0.0
d3) Saneamiento del Sistema Financiero	0.00	0.00	0.00	0.00	0.00	0.0
d4) Adeudos de Ejercicios Fiscales Anteriores	0.00	0.00	0.00	0.00	0.00	0.0
<b>III. Total de Egresos (III = I + II)</b>	<b>29,039,207.00</b>	<b>1,720,419.74</b>	<b>30,759,626.74</b>	<b>5,181,365.25</b>	<b>4,809,890.49</b>	<b>25,578,261.0</b>

COMISION ESTATAL DE LOS DERECHOS HUMANOS DE SINALOA

Estado Analítico del Ejercicio del Presupuesto de Egresos Detallado - LDF

Clasificación de Servicios Personales por Categoría

DEL 1 DE ENERO AL 31 DE MARZO DE 2018

(Pesos)

Concepto (c)	Egresos					Subejercicio (e)
	Aprobado (d)	Ampliaciones/ Reducciones	Modificado	Devengado	Pagado	
<b>I. Gasto No Etiquetado (I=A+B+C+D+E+F)</b>	<b>19,999,687.86</b>	<b>110,479.07</b>	<b>20,110,166.93</b>	<b>4,185,344.06</b>	<b>4,092,837.44</b>	<b>15,924,827.44</b>
A. Personal Administrativo y de Servicio Público	19,999,687.86	110,479.07	20,110,166.93	4,185,344.06	4,092,837.44	15,924,827.44
B. Magisterio						
C. Servicios de Salud (C=c1+c2)						
c1) Personal Administrativo						
c2) Personal Médico, Paramédico y afin						
D. Seguridad Pública						
E. Gastos asociados a la implementación de nuevas leyes federales o reformas a las mismas (E = e1 + e2)						
e1) Nombre del Programa o Ley 1						
e2) Nombre del Programa o Ley 2						
F. Sentencias laborales definitivas						
<b>II. Gasto Etiquetado (II=A+B+C+D+E+F)</b>	<b>0.00</b>	<b>0.00</b>	<b>0.00</b>	<b>0.00</b>	<b>0.00</b>	<b>0.00</b>
A. Personal Administrativo y de Servicio Público	0.00	0.00	0.00	0.00	0.00	0.00
B. Magisterio						
C. Servicios de Salud (C=c1+c2)						
c1) Personal Administrativo						
c2) Personal Médico, Paramédico y afin						
D. Seguridad Pública						
E. Gastos asociados a la implementación de nuevas leyes federales o reformas a las mismas (E = e1 + e2)						
e1) Nombre del Programa o Ley 1						
e2) Nombre del Programa o Ley 2						
F. Sentencias laborales definitivas						
<b>III. Total del Gasto en Servicios Personales (III = I + II)</b>	<b>19,999,687.86</b>	<b>110,479.07</b>	<b>20,110,166.93</b>	<b>4,185,344.06</b>	<b>4,092,837.44</b>	<b>15,924,827.44</b>