



INFORMACIÓN CONTABLE

COMISION ESTATAL DE LOS
DERECHOS HUMANOS
SINALOA

Cuenta Pública
Comisión Estatal de Derechos Humanos **2022**

COMISION ESTATAL DE LOS DERECHOS HUMANOS DE SINALOA
ESTADO DE SITUACION FINANCIERA
AL 31 DE DICIEMBRE DE 2022
(Cifras en Pesos)

IC-ESF-02-2212

Concepto	2022	2021	Concepto	2022	2021
ACTIVO			PASIVO		
Activo Circulante			Pasivo Circulante		
Efectivo y Equivalentes	5,476,462.20	2,459,936.48	Cuentas por Pagar a Corto Plazo	1,382,773.97	1,093,578.34
Derechos a Recibir Efectivo o Equivalentes	1,116,972.98	1,115,396.60	Documentos por Pagar a Corto Plazo	0.00	0.00
Derechos a Recibir Bienes o Servicios	0.00	0.00	Porción a Corto Plazo de la Deuda Pública a Largo Plazo	0.00	0.00
Inventarios	0.00	0.00	Títulos y Valores a Corto Plazo	0.00	0.00
Almacenes	0.00	0.00	Pasivos Diferidos a Corto Plazo	0.00	0.00
Estimación por Pérdida o Deterioro de Activos Circulantes	0.00	0.00	Fondos y Bienes de Terceros en Garantía y/o Administración a Corto Plazo	0.00	0.00
Otros Activos Circulantes	0.00	0.00	Provisiones a Corto Plazo	0.00	0.00
			Otros Pasivos a Corto Plazo	0.00	0.00
Total de Activos Circulantes	6,593,435.18	3,575,333.08	Total de Pasivos Circulantes	1,382,773.97	1,093,578.34
Activo No Circulante			Pasivo No Circulante		
Inversiones Financieras a Largo Plazo	0.00	0.00	Cuentas por Pagar a Largo Plazo	0.00	0.00
Derechos a Recibir Efectivo o Equivalentes a Largo Plazo	0.00	0.00	Documentos por Pagar a Largo Plazo	0.00	0.00
Bienes Inmuebles, Infraestructura y Construcciones en Proceso	8,775,000.00	4,500,000.00	Deuda Pública a Largo Plazo	0.00	0.00
Bienes Muebles	9,995,076.74	8,077,405.10	Pasivos Diferidos a Largo Plazo	0.00	0.00
Activos Intangibles	0.00	0.00	Fondos y Bienes de Terceros en Garantía y/o Administración a Largo Plazo	0.00	0.00
Depreciación, Deterioro y Amortización Acumulada de Bienes	-5,988,698.50	-4,916,130.95	Provisiones a Largo Plazo	0.00	0.00
Activos Diferidos	50,528.76	50,528.76			
Estimación por Pérdida o Deterioro de Activos no Circulantes	0.00	0.00	Total de Pasivos No Circulantes		
Otros Activos no Circulantes	0.00	0.00			
Total de Activos No Circulantes	12,831,907.00	7,711,802.91	TOTAL DEL PASIVO	1,382,773.97	1,093,578.34
TOTAL DEL ACTIVO	19,425,342.18	11,287,135.99	HACIENDA PUBLICA/PATRIMONIO		
			Hacienda Pública/Patrimonio Contribuido		
			Aportaciones	0.00	0.00
			Donaciones de Capital	0.00	0.00
			Actualización de la Hacienda Pública/Patrimonio	0.00	0.00
			Hacienda Pública /Patrimonio Generado		
			Resultados del Ejercicio (Ahorro/Desahorro)	4,123,094.05	947,725.46
			Resultados de Ejercicios Anteriores	9,304,809.65	8,345,832.19
			Revalúos	5,175,000.00	900,000.00
			Reservas	0.00	0.00
			Rectificaciones de Resultados de Ejercicios Anteriores	-560,335.49	0.00
			Exceso o Insuficiencia en la Actualización de la Hacienda Pública/ Patrimonio		
			Resultado por Posición Monetaria	0.00	0.00
			Resultado por Tenencia de Activos no Monetarios	0.00	0.00
			Total Hacienda Publica/Patrimonio	18,042,568.21	10,193,557.65
			Total del Pasivo y Hacienda Publica/Patrimonio	19,425,342.18	11,287,135.99

Bajo protesta de decir verdad declaramos que los Estados Financieros y sus notas, son razonablemente correctos y son responsabilidad del emisor.

MTRO. JOSÉ CARLOS ALVAREZ ORTEGA

PRESIDENTE

LIC. DANIELA VERDUGO MEJÍA

DIRECTORA DE ADMINISTRACIÓN

L.C.P. MÓNICA BERNAL GUTIÉRREZ

JEFA DE LA UNIDAD DE CONTABILIDAD

Concepto	2022	2021
INGRESOS Y OTROS BENEFICIOS		
Ingresos de Gestión		
Impuestos	0.00	0.00
Cuotas y Aportaciones de Seguridad Social	0.00	0.00
Contribuciones de Mejoras	0.00	0.00
Derechos	0.00	0.00
Productos	1,705.53	692.37
Aprovechamientos	0.00	0.00
Ingresos por Venta de Bienes y Prestación de Servicios	0.00	40,314.65
Participaciones, Aportaciones, Convenios, Incentivos Derivados de la Colaboración Fiscal, Fondos Distintos de Aportaciones, Transferencias, Asignaciones, Subsidios y Subvenciones, y Pensiones y Jubilaciones		
Participaciones, Aportaciones, Convenios, Incentivos Derivados de la Colaboración Fiscal y Fondos Distintos de Aportaciones	0.00	0.00
Transferencias, Asignaciones, Subsidios y Subvenciones, y Pensiones y Jubilaciones	41,940,496.00	33,560,021.00
Otros Ingresos y Beneficios		
Ingresos Financieros	0.00	0.00
Incremento por Variación de Inventarios	0.00	0.00
Disminución del Exceso de Estimaciones por Pérdida o Deterioro u Obsolescencia	0.00	0.00
Disminución del Exceso de Provisiones	0.00	0.00
Otros Ingresos y Beneficios Varios	0.00	0.00
Total de Ingresos y Otros Beneficios	41,942,201.53	33,601,028.02
GASTOS Y OTRAS PERDIDAS		
Gastos de Funcionamiento		
Servicios Personales	27,883,948.13	25,118,764.32
Materiales y Suministros	1,917,712.59	1,566,444.10
Servicios Generales	6,906,075.95	5,210,314.86
Transferencias, Asignaciones, Subsidios y Otras Ayudas		
Transferencias Internas y Asignaciones al Sector Público	0.00	0.00
Transferencias al Resto del Sector Público	0.00	0.00
Subsidios y Subvenciones	0.00	0.00
Ayudas Sociales	0.00	0.00
Pensiones y Jubilaciones	0.00	0.00
Transferencias a Fideicomisos, Mandatos y Contratos Análogos	0.00	0.00
Transferencias a la Seguridad Social	0.00	0.00
Donativos	0.00	0.00
Transferencias al Exterior	0.00	0.00
Participaciones y Aportaciones		
Participaciones	0.00	0.00
Aportaciones	0.00	0.00
Convenios	0.00	0.00
Intereses, Comisiones y Otros Gastos de la Deuda Pública		
Intereses de la Deuda Pública	0.00	0.00
Comisiones de la Deuda Pública	0.00	0.00
Gastos de la Deuda Pública	0.00	0.00
Costo por Coberturas	0.00	0.00
Apoyos Financieros	0.00	0.00
Otros Gastos y Pérdidas Extraordinarias		

COMISION ESTATAL DE LOS DERECHOS HUMANOS DE SINALOA
ESTADO DE ACTIVIDADES
DEL 1 DE ENERO AL 31 DE DICIEMBRE DE 2022
(Cifras en Pesos)

IC-EA-01-2212

Concepto	2022	2021
Estimaciones, Depreciaciones, Deterioros, Obsolescencia y Amortizaciones	1,111,370.81	757,779.28
Provisiones	0.00	0.00
Disminución de Inventarios	0.00	0.00
Otros Gastos	0.00	0.00
Inversión Pública		
Inversión Pública no Capitalizable	0.00	0.00
Total de Gastos y Otras Pérdidas	37,819,107.48	32,653,302.56
Resultados del Ejercicio (Ahorro/Desahorro)	4,123,094.05	947,725.46

Bajo protesta de decir verdad declaramos que los Estados Financieros y sus Notas, son razonablemente correctos y son responsabilidad del emisor

MTRO. JOSÉ CARLOS ÁLVAREZ ORTEGA

PRESIDENTE

LIC. DANIELA VERDUGO MEJÍA

DIRECTORA DE ADMINISTRACIÓN

L.C.P. MONICA BERNAL GUTIÉRREZ

JEFA DE LA UNIDAD DE CONTABILIDAD

COMISION ESTATAL DE LOS DERECHOS HUMANOS DE SINALOA
ESTADO DE VARIACION EN LA HACIENDA PUBLICA
DEL 1 DE ENERO AL 31 DE DICIEMBRE DE 2022
(Cifras en Pesos)

IC-EVHP-03-2212

Concepto	Hacienda Pública / Patrimonio Contribuido	Hacienda Pública / Patrimonio Generado de Ejercicios Anteriores	Hacienda Pública / Patrimonio Generado del Ejercicio	Exceso o Insuficiencia en la Actualización de la Hacienda Pública / Patrimonio	TOTAL
Hacienda Pública / Patrimonio Contribuido Neto de 2021	0.00				0.00
Aportaciones	0.00				0.00
Donaciones de Capital	0.00				0.00
Actualización de la Hacienda Pública/Patrimonio	0.00				0.00
Hacienda Pública / Patrimonio Generado Neto de 2021		9,245,832.19	947,725.46		10,193,557.65
Resultados del Ejercicio (Ahorro/Desahorro)			947,725.46		947,725.46
Resultados de Ejercicios Anteriores		8,345,832.19			8,345,832.19
Revalúos		900,000.00			900,000.00
Reservas		0.00			0.00
Rectificaciones de Resultados de Ejercicios Anteriores		0.00			0.00
Exceso o Insuficiencia en la Actualización de la Hacienda Pública/Patrimonio Neto de 2021				0.00	0.00
Resultado por Posición Monetaria				0.00	0.00
Resultado por Tenencia de Activos no Monetarios				0.00	0.00
Hacienda Pública / Patrimonio Neto Final de 2021	0.00	9,245,832.19	947,725.46	0.00	10,193,557.65
Cambios en la Hacienda Pública / Patrimonio Contribuido Neto de 2022	0.00				0.00
Aportaciones	0.00				0.00
Donaciones de Capital	0.00				0.00
Actualización de la Hacienda Pública/Patrimonio	0.00				0.00
Variaciones de la Hacienda Pública / Patrimonio Generado Neto de 2022		958,977.46	6,890,033.10		7,849,010.56
Resultados del Ejercicio (Ahorro/Desahorro)			4,123,094.05		4,123,094.05
Resultados de Ejercicios Anteriores		958,977.46	-947,725.46		11,252.00
Revalúos			4,275,000.00		4,275,000.00
Reservas			0.00		0.00
Rectificaciones de Resultados de Ejercicios Anteriores			-560,335.49		-560,335.49
Cambios en el Exceso o Insuficiencia en la Actualización de la Hacienda Pública/Patrimonio Neto de 2022				0.00	0.00
Resultado por Posición Monetaria				0.00	0.00
Resultado por Tenencia de Activos no Monetarios				0.00	0.00
Hacienda Pública / Patrimonio Neto Final de 2022	0.00	10,204,809.65	7,837,758.56	0.00	18,042,568.21

Bajo protesta de decir verdad declaramos que los Estados Financieros y sus notas, son razonablemente correctos y son responsabilidad del emisor.

MTRO. JOSÉ CARLOS ÁLVAREZ ORTEGA

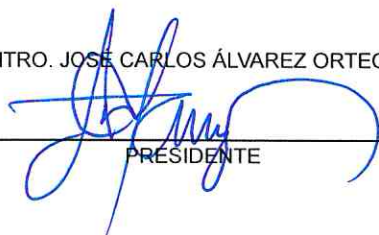

PRESIDENTE

LIC. DANIELA VERDUGO MEJÍA



DIRECTORA DE ADMINISTRACIÓN

L.C.P. MÓNICA BERNAL GUTIÉRREZ

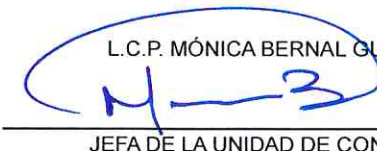

JEFA DE LA UNIDAD DE CONTABILIDAD

	Origen	Aplicación
ACTIVO		8,138,206.19
ACTIVO CIRCULANTE		3,018,102.10
Efectivo y Equivalentes		3,016,525.72
Derechos a Recibir Efectivo o Equivalentes		1,576.38
Derechos a Recibir Bienes o Servicios	0.00	0.00
Inventarios	0.00	0.00
Almacenes	0.00	0.00
Estimación por Pérdida o Deterioro de Activos Circulantes	0.00	0.00
Otros Activos Circulantes	0.00	0.00
ACTIVO NO CIRCULANTE		5,120,104.09
Inversiones Financieras a Largo Plazo	0.00	0.00
Derechos a Recibir Efectivo o Equivalentes a Largo Plazo	0.00	0.00
Bienes Inmuebles, Infraestructura y Construcciones en Proceso		4,275,000.00
Bienes Muebles		1,917,671.64
Activos Intangibles	0.00	0.00
Depreciación, Deterioro y Amortización Acumulada de Bienes	1,072,567.55	
Activos Diferidos	0.00	0.00
Estimación por Pérdida o Deterioro de Activos no Circulantes	0.00	0.00
Otros Activos no Circulantes	0.00	0.00
	289,195.63	
PASIVO		
PASIVO CIRCULANTE		289,195.63
Cuentas por Pagar a Corto Plazo	289,195.63	
Documentos por Pagar a Corto Plazo	0.00	0.00
Porción a Corto Plazo de la Deuda Pública a Largo Plazo	0.00	0.00
Títulos y Valores a Corto Plazo	0.00	0.00
Pasivos Diferidos a Corto Plazo	0.00	0.00
Fondos y Bienes de Terceros en Garantía y/o Administración a Corto Plazo	0.00	0.00
Provisiones a Corto Plazo	0.00	0.00
Otros Pasivos a Corto Plazo	0.00	0.00
PASIVO NO CIRCULANTE		0.00
Cuentas por Pagar a Largo Plazo	0.00	0.00
Documentos por Pagar a Largo Plazo	0.00	0.00
Deuda Pública a Largo Plazo	0.00	0.00
Pasivos Diferidos a Largo Plazo	0.00	0.00
Fondos y Bienes de Terceros en Garantía y/o Administración a Largo Plazo	0.00	0.00
Provisiones a Largo Plazo	0.00	0.00
	7,849,010.56	
HACIENDA PUBLICA/PATRIMONIO		0.00
HACIENDA PUBLICA/PATRIMONIO CONTRIBUIDO		0.00
Aportaciones	0.00	0.00
Donaciones de Capital	0.00	0.00
Actualización de la Hacienda Pública/Patrimonio	0.00	0.00
HACIENDA PUBLICA/PATRIMONIO GENERADO		7,849,010.56
Resultados del Ejercicio (Ahorro/Desahorro)	0.00	0.00
Resultados de Ejercicios Anteriores	958,977.46	
Revalúos	4,275,000.00	
Reservas	0.00	0.00
Rectificaciones de Resultados de Ejercicios Anteriores		560,335.49
EXCESO O INSUFICIENCIA EN LA ACTUALIZACION DE LA HACIENDA PUBLICA/PATRIMONIO		0.00
Resultado por Posición Monetaria	0.00	0.00
Resultado por Tenencia de Activos no Monetarios	0.00	0.00

Bajo protesta de decir verdad declaramos que los Estados Financieros y sus notas, son razonablemente correctos y son responsabilidad del emisor.

MTRO. JOSÉ CARLOS ALVAREZ ORTEGA

PRESIDENTE

LIC. DANIELA VERDUGO MEJÍA

DIRECTORA DE ADMINISTRACIÓN

L.C.P. MÓNICA BERNAL GUTIÉRREZ

JEFA DE LA UNIDAD DE CONTABILIDAD

CONCEPTO	2022	2021
Flujos de Efectivo de las Actividades de Operación		
Origen	41,942,201.53	33,601,028.02
Impuestos	0.00	0.00
Cuotas y Aportaciones de Seguridad Social	0.00	0.00
Contribuciones de mejoras	0.00	0.00
Derechos	0.00	0.00
Productos	1,705.53	692.37
Aprovechamientos	0.00	0.00
Ingresos por Venta de Bienes y Prestación de Servicios	0.00	40,314.65
Participaciones, Aportaciones, Convenios, Incentivos Derivados de la Colaboración Fiscal y Fondos Distintos de Aportaciones	0.00	0.00
Transferencias, Asignaciones, Subsidios y Subvenciones, y Pensiones y Jubilaciones	41,940,496.00	33,560,021.00
Otros Orígenes de Operación	0.00	0.00
Aplicación	37,819,107.48	32,653,302.56
Servicios Personales	27,883,948.13	25,118,764.32
Materiales y Suministros	1,917,712.59	1,566,444.10
Servicios Generales	6,906,075.95	5,210,314.86
Transferencias Internas y Asignaciones al Sector Público	0.00	0.00
Transferencias al resto del Sector Público	0.00	0.00
Subsidios y Subvenciones	0.00	0.00
Ayudas Sociales	0.00	0.00
Pensiones y Jubilaciones	0.00	0.00
Transferencias a Fideicomisos, Mandatos y Contratos Análogos	0.00	0.00
Transferencias a la Seguridad Social	0.00	0.00
Donativos	0.00	0.00
Transferencias al Exterior	0.00	0.00
Participaciones	0.00	0.00
Aportaciones	0.00	0.00
Convenios	0.00	0.00
Otras Aplicaciones de Operación	1,111,370.81	757,779.28
Flujos netos de Efectivo por Actividades de Operación	4,123,094.05	947,725.46
Flujos de Efectivo de las Actividades de Inversión		
Origen	7,555,464.12	2,905,921.64
Bienes Inmuebles, Infraestructura y Construcciones en Proceso	0.00	0.00
Bienes Muebles	599,138.75	639,273.35
Otros Orígenes de Inversión	6,956,325.37	2,266,648.29
Aplicación	8,949,651.70	4,242,533.40
Bienes Inmuebles, Infraestructura y Construcciones en Proceso	4,275,000.00	900,000.00
Bienes Muebles	2,516,810.39	1,849,841.04
Otras Aplicaciones de Inversión	2,157,841.31	1,492,692.36
Flujos netos de Efectivo por Actividades de Inversión	-1,394,187.58	-1,336,611.76
Flujo de Efectivo de las Actividades de Financiamiento		
Origen	85,011,091.49	70,283,764.74
Endeudamiento Neto	0.00	0.00
Interno	0.00	0.00
Externo	0.00	0.00
Otros Orígenes de Financiamiento	85,011,091.49	70,283,764.74
Aplicación	84,723,472.24	69,570,295.02
Servicios de la Deuda	0.00	0.00
Interno	0.00	0.00
Externo	0.00	0.00
Otras Aplicaciones de Financiamiento	84,723,472.24	69,570,295.02
Flujos Netos de Efectivo por Actividades de Financiamiento	287,619.25	713,469.72
Incremento/Disminución Neta en el Efectivo y Equivalentes al Efectivo	3,016,525.72	324,583.42
Efectivo y Equivalentes al Efectivo al Inicio del Ejercicio	2,459,936.48	2,135,353.06
Efectivo y Equivalentes al Efectivo al Final del Ejercicio	5,476,462.20	2,459,936.48

Bajo protesta de decir verdad declaramos que los Estados Financieros y sus notas, son razonablemente correctos y son responsabilidad del emisor.

MTRO. JOSÉ CARLOS ÁLVAREZ ORTEGA

PRESIDENTE

LIC. DANIELA VERDUGO MEJÍA

DIRECTORA DE ADMINISTRACIÓN

L.C.P. MÓNICA BERNAL SUTIÉRREZ

JEFA DE LA UNIDAD DE CONTABILIDAD

COMISION ESTATAL DE LOS DERECHOS HUMANOS DE SINALOA
ESTADO ANALITICO DEL ACTIVO
DEL 1 DE ENERO AL 31 DE DICIEMBRE DE 2022
(Cifras en Pesos)

IC-EAA-08-2212

Concepto	Saldo Inicial	Cargos del Periodo	Abonos del Periodo	Saldo Final	Variación del Periodo
ACTIVO	11,287,135.99	135,438,728.48	127,300,522.29	19,425,342.18	8,138,206.19
ACTIVO CIRCULANTE	3,575,333.08	128,059,538.50	125,041,436.40	6,593,435.18	3,018,102.10
Efectivo y Equivalentes	2,459,936.48	83,850,198.98	80,833,673.26	5,476,462.20	3,016,525.72
Derechos a Recibir Efectivo o Equivalentes	1,115,396.60	43,093,677.24	43,092,100.86	1,116,972.98	1,576.38
Derechos a Recibir Bienes o Servicios	0.00	1,115,662.28	1,115,662.28	0.00	0.00
Inventarios	0.00	0.00	0.00	0.00	0.00
Almacenes	0.00	0.00	0.00	0.00	0.00
Estimación por Pérdida o Deterioro de Activos Circulantes	0.00	0.00	0.00	0.00	0.00
Otros Activos Circulantes	0.00	0.00	0.00	0.00	0.00
ACTIVO NO CIRCULANTE	7,711,802.91	7,379,189.98	2,259,085.89	12,831,907.00	5,120,104.09
Inversiones Financieras a Largo Plazo	0.00	0.00	0.00	0.00	0.00
Derechos a Recibir Efectivo o Equivalentes a Largo Plazo	0.00	0.00	0.00	0.00	0.00
Bienes Inmuebles, Infraestructura y Construcciones en Proceso	4,500,000.00	4,275,000.00	0.00	8,775,000.00	4,275,000.00
Bienes Muebles	8,077,405.10	2,516,810.39	599,138.75	9,995,076.74	1,917,671.64
Activos Intangibles	0.00	0.00	0.00	0.00	0.00
Depreciación, Deterioro y Amortización Acumulada de Bienes	-4,916,130.95	587,379.59	1,659,947.14	-5,988,698.50	-1,072,567.55
Activos Diferidos	50,528.76	0.00	0.00	50,528.76	0.00
Estimación por Pérdida o Deterioro de Activos no Circulantes	0.00	0.00	0.00	0.00	0.00
Otros Activos no Circulantes	0.00	0.00	0.00	0.00	0.00

Bajo protesta de decir verdad declaramos que los Estados Financieros y sus notas, son razonablemente correctos y son responsabilidad del emisor.

MTRO. JOSÉ CARLOS ÁLVAREZ ORTEGA

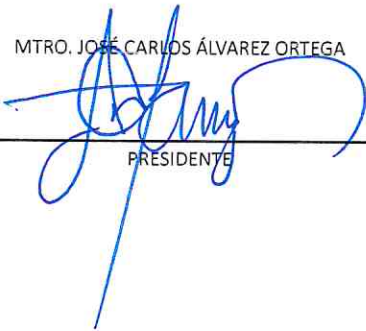

PRESIDENTE

LIC. DANIELA VERDUGO MEJÍA



DIRECTORA DE ADMINISTRACIÓN

L.C.P. MÓNICA BERNAL GUTIERREZ



JEFA DE LA UNIDAD DE CONTABILIDAD

Denominación de las Deudas	Moneda de Contratación	Institución o País Acreedor	Saldo Inicial del Periodo	Saldo Final del Periodo
DEUDA PÚBLICA				
Corto Plazo				
Deuda Interna				
Instituciones de Crédito	Pesos	México	0.00	0.00
Títulos y Valores	Pesos	México	0.00	0.00
Arrendamientos Financieros	Pesos	México	0.00	0.00
Deuda Externa				
Organismos Financieros Internacionales	Pesos	México	0.00	0.00
Deuda Bilateral	Pesos	México	0.00	0.00
Títulos y Valores	Pesos	México	0.00	0.00
Arrendamientos Financieros	Pesos	México	0.00	0.00
Subtotal de Deuda Pública a Corto Plazo			0.00	0.00
Largo Plazo				
Deuda Interna				
Instituciones de Crédito	Pesos	México	0.00	0.00
Títulos y Valores	Pesos	México	0.00	0.00
Arrendamientos Financieros	Pesos	México	0.00	0.00
Deuda Externa				
Organismos Financieros Internacionales	Pesos	México	0.00	0.00
Deuda Bilateral	Pesos	México	0.00	0.00
Títulos y Valores	Pesos	México	0.00	0.00
Arrendamientos Financieros	Pesos	México	0.00	0.00
Subtotal de Deuda Pública a Largo Plazo			0.00	0.00
Total de Otros Pasivos			1,093,578.34	1,382,773.97
	Pesos	México		
Total de Deuda Pública y Otros Pasivos			1,093,578.34	1,382,773.97

Bajo protesta de decir verdad declaramos que los Estados Financieros y sus notas, son razonablemente correctos y son responsabilidad del emisor.

MTRO. JOSÉ CARLOS ALVAREZ ORTEGA

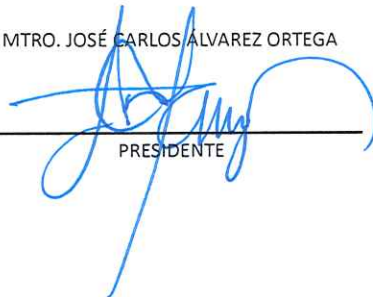

PRESIDENTE

LIC. DANIELA VERDUGO MEJÍA



DIRECTORA DE ADMINISTRACIÓN

L.C.P. MÓNICA BERNAL GUTIÉRREZ



JEFA DE LA UNIDAD DE CONTABILIDAD

COMISION ESTATAL DE LOS DERECHOS HUMANOS DE SINALOA
INFORMES SOBRE PASIVOS CONTINGENTES
DEL 1 DE ENERO AL 31 DE DICIEMBRE DE 2022

IC-IPC-07-2212

CONCEPTO	DESCRIPCION
----------	-------------

TOTAL DE PASIVOS CONTINGENTES

DE CONFORMIDAD CON EL ARTÍCULO 46 FRACCIÓN I, INCISO F DE LA LGCG, SE MANIFIESTA QUE NO SE CUENTA CON PASIVOS CONTINGENTES

Bajo protesta de decir verdad declaramos que los Estados Financieros y sus notas, son razonablemente correctos y son responsabilidad del emisor.

MTRO. JOSÉ CARLOS ALVAREZ ORTEGA

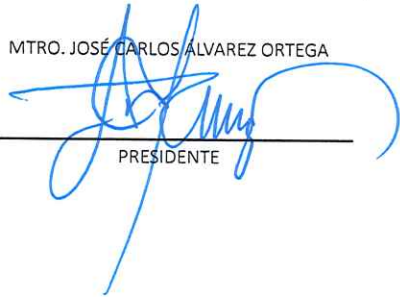

PRESIDENTE

LIC. DANIELA VERDUGO MEJÍA



DIRECTORA DE ADMINISTRACIÓN

L.C.P. MÓNICA BERNAL GUTIÉRREZ



JEFA DE LA UNIDAD DE CONTABILIDAD

I) Notas al Estado de Situación Financiera

Activo

1112	1) Efectivo y Equivalentes	\$	5,476,462.20
	Descripción		Monto
1114	Inversiones Temporales (Hasta 3 meses)		0.00
1115	Fondos con Afectación Específica		0.00
1121	Inversiones Financieras de Corto Plazo		0.00
1211	Inversiones a Largo Plazo		0.00

2) Derechos a Recibir Efectivo y Equivalentes y Bienes o Servicios a Recibir

Descripción	2022	2021	2020	2019	2018	FACTIBILIDAD DE COBRO
1122 Cuentas por Cobrar a Corto Plazo	1,115,396.60	1,115,396.60	1,357,946.60	1,357,946.60	7,157,222.22	
1123 Deudores Diversos por Cobrar a Corto Plazo	0.00	0.00	0.00	3.22	3,719.69	
1125 Deudores por Anticipos de la Tesorería a Corto Plazo	0.00	0.00	0.00	0.00	0.00	
1126 Prestamos Otorgados a Corto Plazo	0.00	0.00	0.00	0.00	0.00	
1129 Otros Derechos a Recibir Efectivo o Equivalentes a Corto Plazo	1,576.38	0.00	0.00	0.00	0.00	
1131 Anticipo a Proveedores por Adquisición de Bienes y Prestación de Servicios	0.00	0.00	0.00	0.00	0.00	
1132 Anticipo a Proveedores por Adquisición de Bienes Inmuebles y Muebles a Corto Plazo	0.00	0.00	0.00	0.00	0.00	
1133 Anticipo a Proveedores por Adquisición de Bienes Intangibles a Corto Plazo	0.00	0.00	0.00	0.00	0.00	
1134 Anticipo a Contratistas por Obras Públicas a Corto Plazo	0.00	0.00	0.00	0.00	0.00	
1139 Otros Derechos a Recibir Bienes o Servicios a Corto Plazo	0.00	0.00	0.00	0.00	0.00	

3) Bienes Disponibles para su Transformación o Consumo (Inventarios)

Descripción	Monto	Sistema de Costeo	Método de Valuación	Conveniencia de la Aplicación	Impacto de la Información Financ.
1140 INVENTARIOS	0.00				
1141 Inventario de Mercancías para Venta	0.00				
1142 Inventario de Mercancías Terminadas	0.00				
1143 Inventario de Mercancías en Proceso de Elaboración	0.00				
1144 Inventario de Materias Primas, Materiales y Suministros para Producción	0.00				
1145 Bienes en Tránsito	0.00				
1150 ALMACENES	0.00				
1151 Almacén de Materiales y Suministros de Consumo	0.00				

4) Inversiones Financieras

Descripción	Monto	Tipo	Características
1213 Fideicomisos, Mandatos y Contratos Análogos	0.00		
1214 Participaciones y Aportaciones de Capital	0.00		

5) Bienes Inmuebles, Infraestructura y Construcciones en Proceso

Descripción	Monto	Depreciación del Ejercicio	Depreciación Acumulada	Método	Tasas Aplicables	Criterios
1230 BIENES INMUEBLES, INFRAESTRUCTURA Y CONSTRUCCIONES EN PROCESO	8,775,000.00	0.00	0.00			
1231 Terrenos	8,775,000.00	0.00	0.00			
1232 Viviendas	0.00	0.00	0.00			
1233 Edificios no	0.00	0.00	0.00			
1234 Infraestructura	0.00	0.00	0.00			
1235 Construcciones en Proceso en Bienes de Dominio Público	0.00	0.00	0.00			
1236 Construcciones en Proceso en Bienes Propios	0.00	0.00	0.00			
1239 Otros Bienes Inmuebles	0.00	0.00	0.00			
1240 BIENES MUEBLES	9,995,076.74	5,988,698.50	6,131,983.56			
1241 Mobiliario y Equipo de Administración	4,841,848.95	3,735,530.13	3,902,408.36	Línea Recta	Manual	
1242 Mobiliario y Equipo Educativo y Recreativo	0.00	0.00	0.00	Línea Recta	Manual	
1243 Equipo e Instrumento Médico y de Laboratorio	0.00	0.00	0.00	Línea Recta	Manual	
1244 Vehículos y Equipo de Transporte	4,991,620.00	2,150,680.16	2,033,015.22	Línea Recta	Manual	
1245 Equipo de Defensa y Seguridad	147,058.79	87,939.21	182,010.98	Línea Recta	Manual	
1246 Maquinaria, Otros Equipos y Herramientas	14,549.00	14,549.00	14,549.00	Línea Recta	Manual	
1247 Colecciones, Obras de Arte y Objetos Valiosos	0.00	0.00	0.00	Línea Recta	Manual	
1248 Activos Biológicos	0.00	0.00	0.00	Línea Recta	Manual	

1250	ACTIVOS INTANGIBLES	0.00	0.00	0.00
1251	Software	0.00	0.00	0.00
1252	Patentes, Marcas y Derechos	0.00	0.00	0.00
1253	Concesiones y Franquicias	0.00	0.00	0.00
1254	Licencias	0.00	0.00	0.00
1259	Otros Activos Intangibles	0.00	0.00	0.00
1270	ACTIVOS DIFERIDOS	50,528.76	0.00	0.00
1271	Estudios, Formulación y Evaluación de Proyectos	0.00	0.00	0.00
1272	Derechos Sobre Bienes en Régimen de Arrendamiento Financiero	0.00	0.00	0.00
1273	Gastos Pagados Por Adelantado a Largo Plazo	0.00	0.00	0.00
1274	Anticipos a Largo Plazo	0.00	0.00	0.00
1275	Beneficios al Retiro de Empleados Pagados por Adelantado	0.00	0.00	0.00
1279	Otros Activos Diferidos	50,528.76	0.00	0.00

6) Estimaciones v Deterioros

Descripción	Monto	Criterios
1160 ESTIMACIÓN POR PERDIDA O DETERIORO		
1161 Estimación para Cuentas Incobrables por Derechos a Recibir Efectivo o Equi	0.00	
1162 Estimación por Deterioro de Inventarios	0.00	

7) Otros Activos

Descripción	Monto	Criterios
1290 OTROS ACTIVOS NO CIRCULANTES		
1291 Bienes en Concesión	0.00	
1292 Bienes en Arrendamiento Financiero	0.00	
1293 Bienes en Comodato	0.00	

Pasivo

1) Cuentas y Documentos por Pagar

Descripción	Monto	90 días	180 días	365 días	Más 365 días	Factibilidad de Pago
2110 CUENTAS POR PAGAR A CORTO PLAZO	1,382,773.97	1,382,773.97	0.00	0.00	0.00	0.00
2111 Servicios Personales por Pagar a Corto Plazo	0.00	0.00	0.00	0.00	0.00	0.00
2112 Proveedores por Pagar a Corto Plazo	183,731.50	183,731.50	0.00	0.00	0.00	0.00
2113 Contratistas por Obras Públicas por Pagar a Corto Plazo	0.00	0.00	0.00	0.00	0.00	0.00
2114 Participaciones y Aportaciones por Pagar a Corto Plazo	0.00	0.00	0.00	0.00	0.00	0.00
2115 Transferencias Otorgadas por Pagar a Corto Plazo	502,796.46	502,796.46	0.00	0.00	0.00	0.00
2116 Intereses, Comisiones y Otros Gastos de la Deuda Pública por Pagar a Corto Plazo	0.00	0.00	0.00	0.00	0.00	0.00
2117 Retenciones y Contribuciones por Pagar a Corto Plazo	696,185.03	696,185.03	0.00	0.00	0.00	0.00
2118 Devoluciones de la Ley de Ingresos por Pagar a Corto Plazo	0.00	0.00	0.00	0.00	0.00	0.00
2119 Otras Cuentas por Pagar a Corto Plazo	60.98	60.98	0.00	0.00	0.00	0.00
2120 Documentos por Pagar a Corto Plazo	0.00	0.00	0.00	0.00	0.00	0.00
2121 Documentos Comerciales por Pagar a Corto Plazo	0.00	0.00	0.00	0.00	0.00	0.00
2122 Documentos con Contratistas por Obras Públicas por Pagar a Corto Plazo	0.00	0.00	0.00	0.00	0.00	0.00
2129 Otros Documentos por Pagar a Corto Plazo	0.00	0.00	0.00	0.00	0.00	0.00

2) Fondos y Bienes de Terceros en Garantía a Corto Plazo

FONDOS Y BIENES DE TERCEROS EN GARANTÍA Y/O ADMINISTRACIÓN A COI	Monto	Naturaleza	Características
2160 FONDOS Y BIENES DE TERCEROS EN GARANTÍA Y/O ADMINISTRACIÓN A CORTO PLAZO			
2161 Fondos en Garantía a Corto Plazo	0.00		
2162 Fondos en Administración a Corto Plazo	0.00		
2163 Fondos Contingentes a Corto Plazo	0.00		
2164 Fondos de Fideicomisos, Mandatos y Contratos Análogos a Corto Plazo	0.00		
2165 Otros Fondos de Terceros en Garantía y/o Administración a Corto Plazo	0.00		
2166 Valores y Bienes en Garantía a Corto Plazo	0.00		

3) Fondos y Bienes de Terceros en Garantía a Largo Plazo

FONDOS Y BIENES DE TERCEROS EN GARANTÍA Y/O ADMINISTRACIÓN A LAF	Monto	Naturaleza	Características
2250 FONDOS Y BIENES DE TERCEROS EN GARANTÍA Y/O ADMINISTRACIÓN A LARGO PLAZO	0.00		
2251 Fondos en Garantía a Largo Plazo	0.00		
2252 Fondos en Administración a Largo Plazo	0.00		
2253 Fondos Contingentes a Largo Plazo	0.00		
2254 Fondos de Fideicomisos, Mandatos y Contratos Análogos a Largo Plazo	0.00		
2255 Otros Fondos de Terceros en Garantía y/o Administración a Largo Plazo	0.00		
2256 Valores y Bienes en Garantía a Largo Plazo	0.00		

4) Otros Pasivos

OTROS PASIVOS CIRCULANTES	Monto	Naturaleza	Características
2159 Otros Pasivos Diferidos a Corto Plazo	0.00		
2199 Otros Pasivos Circulantes	0.00		
2240 Pasivos Diferidos a Largo Plazo	0.00		
2241 Créditos Diferidos a Largo Plazo	0.00		
2242 Intereses Cobrados por Adelantado a Largo Plazo	0.00		
2249 Otros Pasivos Diferidos A Largo Plazo	0.00		

Bajo protesta de decir verdad declaramos que los Estados Financieros y sus Notas, son razonablemente correctos y son responsabilidad del emisor

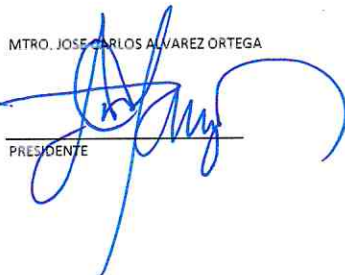
MTRO. JOSE CARLOS ALVAREZ ORTEGA

 PRESIDENTE

LIC. DANIELA VERDUGO MEJIA

 DIRECTORA DE ADMINISTRACIÓN

L.C.P. MONICA BERNAL GUTIERREZ

 JEFA DE LA UNIDAD DE CONTABILIDAD

II) Notas al Estado de Actividades

Ingresos de Gestión

Descripción	Monto	Característica Significativa
4100 INGRESOS DE GESTION	1,705.53	
4110 IMPUESTOS	0.00	
4111 Impuestos Sobre los Ingresos	0.00	
4112 Impuestos Sobre el Patrimonio	0.00	
4113 Impuestos Sobre la Producción, el Consumo y las Transacciones	0.00	
4114 Impuestos al Comercio Exterior	0.00	
4115 Impuestos Sobre Nóminas y Asimilables	0.00	
4116 Impuestos Ecológicos	0.00	
4117 Accesorios e Impuestos	0.00	
4118 Impuestos no Comprendidos en la Ley de Ingresos Vigente, Causados en Ejercicios Fiscales Anteriores	0.00	
4119 Otros Impuestos	0.00	
4120 CUOTAS Y APORTACIONES DE SEGURIDAD SOCIAL	0.00	
4121 Aportaciones para Fondos de Vivienda	0.00	
4122 Cuotas para la Seguridad Social	0.00	
4123 Cuotas de Ahorro para el Retiro	0.00	
4124 Accesorios de Cuotas y Aportaciones de Seguridad Social	0.00	
4129 Otras Cuotas y Aportaciones para la Seguridad Social	0.00	
4130 CONTRIBUCIONES DE MEJORAS	0.00	
4132 Contribuciones de Mejoras no Comprendidas en la Ley de Ingresos Vigente, Causados en Ejercicios Fiscales Anteriores	0.00	
4140 DERECHOS	0.00	
4141 Derechos por el Uso, Goce, Aprovechamiento o Explotación de Bienes de Dominio Público	0.00	
4143 Derechos por Prestación de Servicios	0.00	
4144 Accesorios de Derechos	0.00	
4145 Derechos no Comprendidos en la Ley de Ingresos Vigente, Causados en Ejercicios Fiscales Anteriores	0.00	
4149 Otros Derechos	0.00	
4150 PRODUCTOS	1,705.53	
4151 Productos	1,705.53	
4154 Productos no Comprendidos en la Ley de Ingresos Vigente, Causados en Ejercicios Fiscales Anteriores	0.00	
4160 APROVECHAMIENTOS	0.00	
4161 Incentivos Derivados de la Colaboración Fiscal	0.00	
4162 Multas	0.00	
4163 Indemnizaciones	0.00	
4164 Reintegros	0.00	
4165 Aprovechamientos Provenientes de Obras Públicas	0.00	
4166 Aprovechamientos no Comprendidos en la Ley de Ingresos Vigente, Causados en Ejercicios Fiscales Anteriores	0.00	
4168 Accesorios de Aprovechamientos	0.00	
4169 Otros Aprovechamientos	0.00	
4170 INGRESOS POR VENTA DE BIENES Y PRESTACIÓN DE SERVICIOS	0.00	
4171 Ingresos por Venta de Bienes y Prestación de Servicios de Instituciones Públicas de Seguridad Social	0.00	
4172 Ingresos por Venta de Bienes y Prestación de Servicios de Empresas Productivas del Estado	0.00	
4173 Ingresos por Venta de Bienes y Prestación de Entidades Paraestatales y Fideicomisos No Empresariales	0.00	
4174 Ingresos por Venta de Bienes y Prestación de Servicios de Entidades Paraestatales Empresariales No Financieras	0.00	
4175 Ingresos por Venta de Bienes y Prestación de Servicios de Entidades Paraestatales Empresariales Financieras	0.00	
4176 Ingresos por Venta de Bienes y Prestación de Entidades Paraestatales Empresariales Financieras No Financieras	0.00	
4177 Ingresos por Venta de Bienes y Prestación de Servicios de Fideicomisos Financieros Públicos con Parafiscalidad	0.00	
4178 Ingresos por Venta de Bienes y Prestación de los Poderes Legislativo y Judicial, y de los Órganos Auxiliares	0.00	

Participaciones, Aportaciones, Convenios, Incentivos..

Descripción	Monto	Característica Significativa
4200 PARTICIPACIONES. APORTACIONES. CONVENIOS. INCENTIVOS DERIVADOS DE LA COLABORACIÓN FISCAL	41,940,496.00	
4210 Participaciones, Aportaciones, Convenios, Incentivos Derivados de la Colaboración Fiscal y Fondos de Incentivos	0.00	
4211 Participaciones	0.00	
4212 Aportaciones	0.00	
4213 Convenios	0.00	
4214 Incentivos Derivados de la Colaboración Fiscal	0.00	
4215 Fondos Distintos de Aportaciones	0.00	

4220	Transferencias, Asignaciones, Subsidios y Otras ayudas	41,940,496.00
4221	Transferencias Internas y Asignaciones del Sector Público	41,940,496.00
4223	Subsidios y	0.00
4225	Pensiones y	0.00
4227	Transferencias del Fondo Mexicano del Petróleo para la Estabilización y el Desarrollo	0.00

Otros Ingresos

Descripción	Monto	Naturaleza	Característica Significativa
4300 OTROS INGRESOS Y BENEFICIOS	0.00		
4310 Intereses Financieros	0.00		
4311 Intereses Ganados de Títulos, Valores y demás Instrumentos Financieros	0.00		
4319 Otros Ingresos Financieros	0.00		
4320 Incremento por Variación de Inventarios	0.00		
4321 Incremento por Variación de Inventarios de Mercancías para Venta	0.00		
4322 Incremento por Variación de Inventarios de Mercancías Terminadas	0.00		
4323 Incremento por Variación de Inventarios de Mercancías en Proceso de Elaboración	0.00		
4324 Incremento por Variación de Inventarios de Materias Primas, Materiales y Suministros para Producción	0.00		
4325 Incremento por Variación de Almacén de Materias Primas, Materiales y Suministros de Consumo	0.00		
4330 Disminución del Exceso de Estimaciones por Pérdida o Deterioro u Obsolescencia	0.00		
4331 Disminución del Exceso de Estimaciones por Pérdida o Deterioro u Obsolescencia	0.00		
4340 Disminución del Exceso de Provisiones	0.00		
4341 Disminución del Exceso de Provisiones	0.00		
4390 Otros Ingresos y Beneficios Varios	0.00		
4392 Bonificaciones y Descuentos Obtenidos	0.00		
4393 Diferencias por Tipo de Cambio a Favor	0.00		
4394 Diferencias de Cotizaciones a Favor en Valores Negociables	0.00		
4395 Resultado por Posición Monetaria	0.00		
4396 Utilidades por Participación Patrimonial	0.00		
4397 Diferencias por Reestructuración de Deuda Pública a Favor	0.00		
4399 Otros Ingresos y Beneficios Varios	0.00		

Gastos y Otras Pérdidas

Descripción	Monto	%	Característica Significativa
5000 GASTOS Y OTRAS PERDIDAS	37,819,107.48		
5100 GASTOS DE FUNCIONAMIENTO	36,707,736.67		
5110 Servicios Personales	27,883,948.13		
5111 Remuneraciones al Personal de Carácter Permanente	7,940,515.79		
5112 Remuneraciones al Personal de Carácter Transitorio	0.00		
5113 Remuneraciones Adicionales y Especiales	5,465,617.06		
5114 Seguridad Social	3,949,684.96		
5115 Otras Prestaciones Sociales y Económicas	10,528,130.32		
5116 Pago de Estímulos a Servidores Públicos	0.00		
5120 Materiales y Suministros	1,917,712.59		
5121 Materiales de Administración, Emisión de Documentos y Artículos Oficiales	833,471.68		
5122 Alimentos y Utensilios	0.00		
5123 Materias Primas y Materiales de Producción y Comercialización	0.00		
5124 Materiales y Artículos de Construcción y de Reparación	0.00		
5125 Productos Químicos, Farmacéuticos y de Laboratorio	0.00		
5126 Combustible, Lubricantes y Aditivos	560,000.00		
5127 Vestuario, Blancos, Prendas de Protección y Artículos Deportivos	234,976.33		
5128 Materiales y Suministros para Seguridad	0.00		
5129 Herramientas, Refacciones y Accesorios Menores	289,264.58		
5130 Servicios Generales	6,906,075.95		
5131 Servicios Básicos	1,015,359.51		
5132 Servicios de Arrendamiento	1,383,067.40		
5133 Servicios Profesionales, Científicos y Técnicos y Otros Servicios	2,296,253.53		
5134 Servicios Financieros, Bancarios y Comerciales	292,064.53		
5135 Servicios de Instalación, Reparación, Mantenimiento y Conservación	727,976.51		
5136 Servicios de Comunicación Social y Publicidad	19,895.00		
5137 Servicios de Traslado y Viáticos	509,900.22		
5138 Servicios Oficiales	388,865.75		
5139 Otros Servicios Generales	272,693.50		
5200 TRANSFERENCIAS, ASIGNACIONES, SUBSIDIOS Y OTRAS AYUDAS	0.00		
5210 Transferencias Internas y Asignaciones al Sector Público	0.00		
5211 Asignaciones al Sector Público	0.00		
5212 Transferencias Internas al Sector Público	0.00		
5220 Transferencias al Resto del Sector Público	0.00		
5221 Transferencias a Entidades Paraestatales	0.00		
5222 Transferencias a Entidades Federativas y Municipios	0.00		
5230 Subsidios y subvenciones	0.00		
5231 Subsidios	0.00		
5232 Subvenciones	0.00		
5240 Ayudas Sociales	0.00		
5241 Ayudas sociales a Personas	0.00		
5242 Becas	0.00		
5243 Ayudas Sociales a Instituciones	0.00		
5244 Ayudas Sociales por Desastres Naturales y Otros siniestros	0.00		
5250 Pensiones y Jubilaciones	0.00		
5251 Pensiones	0.00		

5252	Jubilaciones	0.00
5259	Otras Pensiones y Jubilaciones	0.00
5260	Transferencias a Fideicomisos, Mandatos y Contratos Análogos	0.00
5261	Transferencias a Fideicomisos, Mandatos y Contratos Análogos al Gobierno	0.00
5262	Transferencias a Fideicomisos, Mandatos y Contratos Análogos a Entidades Paraestatales	0.00
5270	Transferencias a la Seguridad Social	0.00
5271	Transferencias por Obligaciones de Ley	0.00
5280	Donativos	0.00
5281	Donativos a Instituciones sin Fines de Lucro	0.00
5282	Donativos a Entidades Federativas y Municipios	0.00
5283	Donativos a Fideicomiso, Mandato y Contratos Análogos Privados	0.00
5284	Donativos a Fideicomiso, Mandato y Contratos Análogos Estatales	0.00
5285	Donativos Internacionales	0.00
5290	Transferencias al Exterior	0.00
5291	Transferencias al Exterior a Gobierno Extranjeros y Organismos Internacionales	0.00
5292	Transferencias al Sector Privado Externo	0.00
5300	PARTICIPACIONES Y APORTACIONES	0.00
5310	Participaciones	0.00
5311	Participaciones de la Federación a Entidades Federativas y Municipios	0.00
5312	Participaciones de las Entidades Federativas a los Municipios	0.00
5320	Aportaciones	0.00
5321	Aportaciones de la Federación a Entidades Federativas y Municipios	0.00
5322	Aportaciones de las Entidades Federativas a los Municipios	0.00
5330	Convenios	0.00
5331	Convenios de Reasignación	0.00
5332	Convenios de Descentralización y Otros	0.00
5400	INTERESES, COMISIONES Y OTROS GASTOS DE LA DEUDA PÚBLICA	0.00
5410	Intereses de la Deuda Pública	0.00
5411	Intereses de la Deuda Pública Interna	0.00
5412	Intereses de la Deuda Pública Externa	0.00
5420	Comisiones de la Deuda Pública	0.00
5421	Comisiones de la Deuda Pública Interna	0.00
5422	Comisiones de la Deuda Pública Externa	0.00
5430	Gasto de la Deuda Pública	0.00
5431	Gastos de la Deuda Pública Interna	0.00
5432	Gastos de la Deuda Pública Externa	0.00
5440	Costo por Coberturas	0.00
5441	Costo por Coberturas	0.00
5450	Apoyos Financieros	0.00
5451	Apoyos Financieros a Intermediarios	0.00
5452	Apoyo Financiero a Ahorradores y Deudores del Sistema Financiero Nacional	0.00
5600	OTROS GASTOS Y PERDIDAS EXTRAORDINARIAS	1,111,370.81
5510	Estimaciones, Depreciaciones, Deterioros, Obsolescencia y Amortizaciones	1,111,370.81
5511	Estimaciones, por Pérdida o Deterioro de Activos Circulantes	0.00
5512	Estimaciones por Pérdida o Deterioro de Activo no Circulante	0.00
5513	Depreciación de Bienes Inmuebles	0.00
5514	Depreciación de Infraestructura	0.00
5515	Depreciación de Bienes Muebles	1,099,611.65
5516	Deterioro de los Activos Biológicos	0.00
5517	Amortización de Activos Intangibles	0.00
5518	Disminución de Bienes por Pérdida, Obsolescencia y Deterioro	11,759.16
5520	Provisiones	0.00
5521	Provisiones de Pasivos a Corto Plazo	0.00
5522	Provisiones de Pasivos a Largo Plazo	0.00
5530	Disminución de Inventarios	0.00
5531	Disminución de Inventarios de Mercancías para Venta	0.00
5532	Disminución de Inventarios de Mercancías Terminadas	0.00
5533	Disminución de Inventarios de Mercancías en Proceso de Elaboración	0.00
5534	Disminución de Inventarios de Materias Primas, Materiales y Suministros para Producción	0.00
5535	Disminución de Almacén de Materiales y Suministros de Consumo	0.00
5540	Aumento por Insuficiencia de Estimaciones por Pérdida o deterioro u Obsolescencia	0.00
5541	Aumento por Insuficiencia de Estimaciones por Pérdida o deterioro u Obsolescencia	0.00
5550	Aumento por Insuficiencia de Provisiones	0.00
5551	Aumento por Insuficiencia de Provisiones	0.00
5590	Otros Gastos	0.00
5591	Gastos de Ejercicios Anteriores	0.00
5592	Pérdidas por Responsabilidades	0.00
5593	Bonificaciones y Descuentos Otorgados	0.00
5594	Diferencias por Tipo de Cambio Negativas en Efectivo y Equivalentes	0.00
5595	Diferencias de Cotizaciones Negativas en Valores Negociables	0.00
5596	Resultado por Posición Monetaria	0.00
5597	Pérdidas por Participación Patrimonial	0.00
5599	Otros Gastos Varios	0.00

5600 INVERSIÓN PÚBLICA	0.00
5610 Inversión Pública no Capitalizable	0.00
5611 Construcción en Bienes no Capitalizable	0.00

Bajo protesta de decir verdad declaramos que los Estados Financieros y sus Notas, son razonablemente correctos y son responsabilidad del emisor

MTRO. JOSE CARLOS ALVAREZ ORTEGA

LIC. DANIELA VERDUGO MEJIA

L.C.P. MONICA BERNAL GUTIERREZ

PRÉSIDENTE

DIRECTORA DE ADMINISTRACIÓN

JEFA DE LA UNIDAD DE CONTABILIDAD

III) Notas al Estado de Variación de la Hacienda Pública

PATRIMONIO CONTRIBUIDO	0.00
3110 Aportaciones	0.00
3120 Donaciones de Capital	0.00
3130 Actualización de la Hacienda Pública/ Patrimonio	0.00
PATRIMONIO GENERADO	13,919,474.16
3210 Resultado del Ejercicio (Ahorro/ Desahorro)	4,123,094.05
3220 Resultado de Ejercicio Anteriores	9,304,809.65
3221 Inversiones en Activos	8,378,636.08
3222 Ejercicios Anteriores	927,069.07
3230 Revalúos	5,175,000.00
3231 Revalúos Bienes Inmuebles	5,175,000.00
3232 Revalúos Bienes Muebles	0.00
3233 Revalúos Bienes Intangibles	0.00
3239 Otros Revalúos	0.00
3240 Reservas	0.00
3241 Reservas de Patrimonio	0.00
3242 Reservas Territoriales	0.00
3243 Reservas por Contingencias	0.00
3250 Rectificaciones de Resultados de Ejercicios Anteriores	-560,335.49
3251 Cambios en políticas Contables	0.00
3252 Cambios por Errores Contables	-560,335.49

Bajo protesta de decir verdad declaramos que los Estados Financieros y sus Notas, son razonablemente correctos y son responsabilidad del emisor

MTRO. JOSE CARLOS ALVAREZ ORTEGA

LIC. DANIELA VERDUGO MEJIA

L.C.P. MONICA BERNAL GUTIERREZ

PRÉSIDENTE

DIRECTORA DE ADMINISTRACIÓN

JEFA DE LA UNIDAD DE CONTABILIDAD

IV) Notas al Estado de Flujos de Efectivo

FLUJOS DE FONDOS		
1111 Efectivo	2022	2021
1112 Bancos/ Tesorería	0.00	0.00
1113 Bancos/ Dependencias y Otros	5,476,462.20	2,459,936.48
1114 Inversiones Temporales (Hasta 3 meses)	0.00	0.00
1115 Fondos con Afectación Específica	0.00	0.00
1116 Depósitos de Fondos de Terceros en Garantía y/o Administración	0.00	0.00
1119 Otros Efectivos y Equivalentes	0.00	0.00
1110 Total de Efectivo y Equivalentes	5,476,462.20	2,459,936.48

CONCILIACION DE FLUJOS DE EFECTIVO NETOS

	2022	2021
3210 Resultado del Ejercicio (Ahorro/ Desahorro)	4,123,094.05	947,725.46
Movimientos de partidas (o rubros) que no afectan al efectivo	5,988,698.50	4,916,130.95
1263 Depreciación	5,988,698.50	4,916,130.95
Amortización	0.00	0.00
Incremento en las Provisiones	0.00	0.00
Incremento en Inversiones producido por revaluación	0.00	0.00
Ganancia/ Pérdida en venta de bienes muebles, inmuebles o intangibles	0.00	0.00
Incremento en cuentas por cobrar	0.00	0.00
Flujo de Efectivo Netos de las Actividades de Operación	10,111,792.55	5,863,856.41

CONCILIACIÓN DEL FLUJO DE EFECTIVO

	4.123.094.05	947.725.46
3210 Resultados del Ejercicio Ahorro/Desahorro	4.123.094.05	947.725.46
(+) Movimientos de partidas (o rubros) que no afectan al efectivo	1.111.370.81	757.779.28
5400 INTERESES, COMISIONES Y OTROS GASTOS DE LA DEUDA PÚBLICA	0.00	0.00
5410 Intereses de la Deuda Pública	0.00	0.00
5411 Intereses de la Deuda Pública Interna	0.00	0.00
5420 Comisiones de la Deuda Pública	0.00	0.00
5421 Comisiones de la Deuda Pública Interna	0.00	0.00
5430 Gastos de la Deuda Pública	0.00	0.00
5431 Gastos de la Deuda Pública Interna	0.00	0.00
5440 Costo por Coberturas	0.00	0.00
5441 Costo por Coberturas	0.00	0.00
5450 Apoyos Financieros	0.00	0.00
5451 Apoyos Financieros a Intermediarios	0.00	0.00
5452 Apoyo Financieros a Ahorradores y Deudores del Sistema Financiero Nación	0.00	0.00
5500 OTROS GASTOS Y PERDIDAS EXTRAORDINARIAS	1,111,370.81	757,779.28
5510 Estimaciones, Depreciaciones, Deterioros, Obsolescencia y Amortizaciones	1,111,370.81	757,779.28
5511 Estimaciones por Pérdida o Deterioro de Activos Circulantes	0.00	0.00
5512 Estimaciones por Pérdida o Deterioro de Activo no Circulante	0.00	0.00
5513 Depreciación de Bienes Inmuebles	0.00	0.00
5514 Depreciación de Infraestructura	0.00	0.00
5515 Depreciación de Bienes Muebles	1,099,611.65	757,779.28
5516 Deterioro de los Activos Biológicos	0.00	0.00
5517 Amortización de Activos Intangibles	0.00	0.00
5518 Disminución de Bienes por Pérdida, Obsolescencia y Deterioro	11,759.16	0.00
5520 Provisiones	0.00	0.00
5521 Provisiones de Pasivos a Corto Plazo	0.00	0.00
5522 Provisiones de Pasivos a Largo Plazo	0.00	0.00
5530 Disminución de Inventarios	0.00	0.00
5531 Disminución de Inventarios de Mercancías para Venta	0.00	0.00
5532 Disminución de Inventarios de Mercancías Terminadas	0.00	0.00
5533 Disminución de Inventarios de Mercancías en Proceso de Elaboración	0.00	0.00
5534 Disminución de Inventarios de Materias Primas, Materiales y Suministros par.	0.00	0.00
5535 Disminución de Almacén de Materiales y Suministros de Consumo	0.00	0.00
5540 Aumento por Insuficiencia de Estimaciones por Pérdida o deterioro u Obsole	0.00	0.00
5541 Aumento por Insuficiencia de estimaciones por Pérdida o deterioro u Obsole	0.00	0.00
5550 Aumento por Insuficiencia de Provisiones	0.00	0.00
5551 Aumento por Insuficiencia de Provisiones	0.00	0.00
5590 Otros Gastos	0.00	0.00
5591 Gastos de Ejercicios Anteriores	0.00	0.00
5592 Pérdidas por Responsabilidades	0.00	0.00
5593 Bonificaciones y Descuentos Otorgados	0.00	0.00
5594 Diferencias por Tipo de Cambio Negativas en Efectivo y Equivalentes	0.00	0.00
5595 Diferencias de Cotizaciones Negativas en Valores Negociables	0.00	0.00
5596 Resultado por Posición Monetaria	0.00	0.00
5597 Pérdidas por Participación Patrimonial	0.00	0.00
5599 Otros Gastos Varios	0.00	0.00
5600 INVERSIÓN PÚBLICA	0.00	0.00
5610 Inversión Pública no Capitalizable	0.00	0.00
5611 Construcción en Bienes no Capitalizable	0.00	0.00
2110 Incremento en Cuentas por Pagar de Operación	686,527.96	35,352.41
2111 Provisiones Capítulo 1000	0.00	0.00
2112 Provisiones Capítulo 2000	170,304.50	0.00
2112 Provisiones Capítulo 3000	13,427.00	35,352.41
2115 Provisiones Capítulo 4000	502,796.46	0.00
2114 Provisiones Capítulo 8000	0.00	0.00
(-) Movimientos de Partidas (o rubros) que afectan al efectivo	0.00	0.00
1120 Incremento en Cuentas por Pagar de Operación	1,115,396.60	1,115,396.60
1124 Ingresos por Recuperar CRI 10	0.00	0.00
1124 Ingresos por Recuperar CRI 20	0.00	0.00
1124 Ingresos por Recuperar CRI 30	0.00	0.00
1124 Ingresos por Recuperar CRI 40	0.00	0.00
1124 Ingresos por Recuperar CRI 50	0.00	0.00

1124 Ingresos por Recuperar CRI 60	0.00	0.00
1122 Cuentas por Cobrar CRI 70	0.00	0.00
1122 Cuentas por Cobrar CRI 80	0.00	0.00
1122 Cuentas por Cobrar CRI 90	1,115,396.60	1,115,396.60
(=) Flujos de Efectivo Neto de las Actividades de Operación	5,234,464.86	1,705,504.74

Bajo protesta de decir verdad declaramos que los Estados Financieros y sus Notas, son razonablemente correctos y son responsabilidad del emisor

MTRO. JOSE CARLOS ALVAREZ ORTEGA

LIC. DANIELA VERDUGO MEJIA

L.C.P. MONICA BERNAL GUTIERREZ

PRESIDENTE

DIRECTORA DE ADMINISTRACION

JEFA DE LA UNIDAD DE CONTABILIDAD

CONCILIACION ENTRE LOS INGRESOS PRESUPUESTARIOS Y CONTABLES

1	Total de Ingresos Presupuestarios	41,942,201.53
2	Más Ingresos Contables No Presupuestarios	0.00
2.1	Ingresos Financieros	0.00
2.2	Incremento por Variación de Inventarios	0.00
2.3	Disminución del Exceso de Estimaciones por Pérdida o Deterioro u Obsolesc	0.00
2.4	Disminución del Exceso de Provisiones	0.00
2.5	Otros Ingresos y Beneficios Varios	0.00
2.6	Otros Ingresos Contables No Presupuestarios	0.00
3	Menos Ingresos Presupuestarios No Contables	0.00
3.1	Aprovechamientos Patrimoniales	0.00
3.2	Ingresos Derivados de Financiamientos	0.00
3.3	Otros Ingresos Presupuestarios No Contables	0.00
4	Ingresos Contables (4=1+2-3)	41,942,201.53

Bajo protesta de decir verdad declaramos que los Estados Financieros y sus Notas, son razonablemente correctos y son responsabilidad del emisor

MTRO. JOSE CARLOS ALVAREZ ORTEGA

LIC. DANIELA VERDUGO MEJIA

L.C.P. MONICA BERNAL GUTIERREZ

PRESIDENTE

DIRECTORA DE ADMINISTRACION

JEFA DE LA UNIDAD DE CONTABILIDAD

CONCILIACION ENTRE LOS EGRESOS PRESUPUESTARIOS Y CONTABLES

1	Total de Egresos Presupuestarios	39,213,295.06
2	Menos Egresos Presupuestarios No Contables	2,505,558.39
2.1	Materias Primas y Materiales de Producción y Comercialización	0.00
2.2	Materiales y Suministros	0.00
2.3	Mobiliario y Equipo de Administración	1,325,336.59
2.4	Mobiliario y Equipo Educativo y Recreativo	0.00
2.5	Equipo e Instrumental Médico y de Laboratorio	0.00
2.6	Vehículos y Equipo de Transporte	1,130,800.00
2.7	Equipo de Defensa y Seguridad	49,421.80
2.8	Maquinaria, Otros Equipos y Herramientas	0.00
2.9	Activos Biológicos	0.00
2.1	Bienes Inmuebles	0.00
2.11	Activos Intangibles	0.00
2.12	Obra Pública en Bienes de Dominio Público	0.00
2.13	Obra Pública en Bienes Propios	0.00

2.14	Acciones y Participaciones de Capital	0.00
2.15	Compra de Títulos y Valores	0.00
2.16	Concesión de Préstamos	0.00
2.17	Inversiones en Fideicomisos, Mandatos y Otros Análogos	0.00
2.18	Provisiones para Contingencias y Otras Erogaciones Especiales	0.00
2.19	Amortización de la Deuda Pública	0.00
2.2	Adeudos de Ejercicios Fiscales Anteriores (ADEFAS)	0.00
2.21	Otros Egresos Presupuestarios No Contables	0.00
3	Más Gastos Contables No Presupuestarios	1,111,370.81
3.1	Estimaciones, Depreciaciones, Deterioros , Obsolescencia y Amortizaciones	1,111,370.81
3.2	Provisiones	0.00
3.3	Disminución de Inventarios	0.00
3.4	Aumento por Insuficiencia de Estimaciones por Pérdida o deterioro u Obsolec	0.00
3.5	Aumento por Insuficiencia de Provisiones	0.00
3.6	Otros Gastos	0.00
3.7	Otros Gastos Contables No Presupuestarios	0.00
4	Total de Gasto Contable (4=1+2-3)	37,819,107.48

Bajo protesta de decir verdad declaramos que los Estados Financieros y sus Notas, son razonablemente correctos y son responsabilidad del emisor

MTRO. JOSE CARLOS ALVAREZ ORTEGA

LIC. DANIELA VERDUGO MEJIA

LIC. MONICA BERNAL GUTIERREZ

PRESIDENTE

DIRECTORA DE ADMINISTRACION

JEFA DE LA UNIDAD DE CONTABILIDAD

COMISION ESTATAL DE LOS DERECHOS HUMANOS DE SINALOA

RUPERTO L. PALIZA #566, CULIACAN, SINALOA.. CED-930407-MP4

NOTAS DE MEMORIA A 31 DE DICIEMBRE DE 2022

CUENTAS DE ORDEN DEUDORAS

7710	ADQUISICION DE ACTIVOS MENORES	475,487.18
7810	AUTORIZACIONES DE PAGO	18,298,236.25
8110	Ley de Ingresos Estimada	41,948,496.00
8130	Modificaciones a la Ley de Ingresos Estimada	1,358,949.74
8220	Presupuesto de Egresos por Ejercer	4,091,350.68
8240	Presupuesto de Egresos Comprometido	2,800.00
8250	Presupuesto de Egresos Devengado	710,661.96
8270	Presupuesto de Egresos Pagado	38,502,633.10

TOTAL 105,388,614.91

CUENTAS DE ORDEN ACREEDORAS

7720	ACTIVOS MENORES ADQUIRIDOS	475,487.18
7820	PAGO DE AUTORIZACIONES	18,298,236.25
8120	Ley de Ingresos por Ejecutar	1,365,244.21
8150	Ley de Ingresos Recaudada	41,942,201.53
8210	Presupuesto de Egresos Aprobado	41,948,496.00
8230	Modificaciones al Presupuesto de Egresos Aprobado	1,358,949.74

TOTAL 105,388,614.91

MTRO. JOSÉ CARLOS ALVAREZ ORTEGA

PRESIDENTE

LIC. DANIELA VERDUGO MEJÍA

DIRECTORA DE ADMINISTRACIÓN

L.C.P. MÓNICA BERNAL SUTIÉRREZ

JEFA DE LA UNIDAD DE CONTABILIDAD

NOTAS DE GESTIÓN ADMINISTRATIVA

1. Introducción

La Comisión Estatal de los Derechos Humanos de Sinaloa, tiene por objeto defender, proteger, observar, promover, estudiar y divulgar los Derechos Humanos, reconocidos en la Constitución Política de los Estados Unidos Mexicanos, en la Constitución Política de Sinaloa y en los tratados internacionales de los que el Estado Mexicano sea parte, así como en los ordenamientos legales locales.

Los Estados Financieros de la Comisión proveen de información financiera a los principales usuarios de la misma, a las Instancias Fiscalizadoras, al H. Congreso del Estado y a los ciudadanos.

El objetivo del presente documento es la revelación del contexto y de los aspectos económicos financieros más relevantes que influyeron en las decisiones del período comprendido de **Enero a Diciembre 2022**, y que deberán ser considerados en la elaboración de los estados financieros para la mayor comprensión de los mismos y sus particularidades.

De esta manera, se informa y explica la respuesta del gobierno a las condiciones relacionadas con la información financiera de cada período de gestión; además, de exponer aquellas políticas que podrían afectar la toma de decisiones en períodos posteriores

2. Panorama Económico y Financiero

Se informa sobre las principales condiciones económico-financieras bajo las cuales el ente público estuvo operando; y las cuales influyeron en la toma de decisiones de la administración.

La Comisión Estatal de los Derechos Humanos ha dejado de percibir recursos autorizados por las siguientes cantidades:

7810: AUTORIZACIONES DE PAGO		18,290,236.25	2,927,442.00	2,919,442.00	18,298,236.25
7810 1	Transferencias no pagadas	18,290,236.25	2,927,422.00	2,919,442.00	18,298,236.25
7810 1 000001	Transferencias no pagadas Ejercicio 2016	1,115,396.50	0.00	0.00	1,115,396.50
7810 1 000002	Transferencias no pagadas Ejercicio 2018	3,000,000.00	0.00	0.00	3,000,000.00
7810 1 000003	Transferencias no pagadas Ejercicio 2019	4,056,159.25	0.00	0.00	4,056,159.25
7810 1 000004	Transferencias no pagadas Ejercicio 2020	5,548,020.50	0.00	0.00	5,548,020.50
7810 1 000005	Transferencias no pagadas Ejercicio 2021	4,570,660.00	0.00	30,900.00	4,539,760.00
7810 1 000006	Transferencias no pagadas Ejercicio 2022	0.00	2,927,422.00	2,888,542.00	38,900.00

Durante el mes de Enero del 2022 se recibió un recurso por \$ 30,900.00 de Impuestos sobre Nómina correspondiente al ejercicio 2021. Es por eso la reducción en el importe referente al periodo mencionado comparado con las Notas de Gestión Administrativa del 4to. Trimestre 2021.

El importe de \$ 38,900.00 corresponden a transferencias no pagadas correspondientes al cierre del 4to. trimestre del 2022.

El gasto operativo acumulado en el periodo comprendido de enero a septiembre del 2022 del Organismo se distribuyó en 71.% en el rubro de servicios personales y el 29 % restante a Materiales y Suministros, Servicios Generales y Compra de Activos. Seguimos operando bajo una política de:

1. Austeridad financiera en el gasto del ejercicio.
2. Operatividad con plantilla reducida.

3. Autorización e Historia

FECHA DE CREACION:

La protección no jurisdiccional de los derechos humanos en el Estado de Sinaloa, tuvo su concreción a partir del año 1993, específicamente con la creación de la actual Comisión Estatal de los Derechos Humanos. La Ley que posibilitó la creación de un organismo de esta naturaleza data su publicación del 07 de abril del mismo año, estableciendo en su contenido, que la Comisión Estatal de los Derechos Humanos de Sinaloa (CEDH), tendría como funciones principales la protección, observancia, promoción, estudio y divulgación de los derechos humanos previstos en nuestro orden jurídico vigente. Fue dotada la institución de ciertas características: representativa de composición plural, con autonomía, personalidad jurídica y patrimonio propios.

De esta manera, surge en Sinaloa una institución autónoma, independiente del gobierno del Estado, lo que constituye una necesidad, por la naturaleza de las funciones que realiza. Es así que la CEDH es un órgano de Estado, más no de gobierno.

Esto fue posible gracias a la reforma al artículo 102 a la Constitución Federal de fecha 28 de enero de 1992, al agregarse un apartado B en dicho artículo, donde se estipula como obligación de las legislaturas tanto federal como locales, la creación de organismos públicos de protección y defensa de los derechos humanos que conocieran de violaciones a éstos a través de actos u omisiones de naturaleza administrativa realizadas por autoridades.

Para efectos de armonización legal, en nuestra Constitución local, se recoge tal obligación a través de la reforma a ésta de fecha 29 de enero de 1993, agregándose al texto constitucional la Sección II BIS denominada "DE LA COMISIÓN ESTATAL DE LOS DERECHOS HUMANOS", la cual contiene un artículo 77 bis que delinea la naturaleza y objetivos de la CEDH en Sinaloa.

Es así que se constituye todo un sistema de protección de derechos humanos en nuestro país, en donde cada entidad federativa, paulatinamente fue creando instituciones públicas de protección de los derechos del hombre.

Plausible resultó dicho sistema en nuestro país, puesto que se reconoce abiertamente por parte de la autoridad, su titularidad en violaciones de derechos humanos, y se ofrece al pueblo una protección más, de carácter no jurisdiccional a sus derechos.

La Comisión Estatal de Derechos Humanos de Sinaloa, en la actualidad se compone de los siguientes departamentos:

- Presidencia.
- Visitaduría General, con atención en oficinas regionales de : Mazatlán, Los Mochis, Guasave y Guamúchil.
- Secretaría Técnica.
- Secretaría Ejecutiva.

- Órgano Interno de Control.
- Dirección de Administración

Atención en oficinas de los siguientes municipios:

<p>OFICINAS MAZATLÁN</p> <p>C. Ramón López Alvarado. #329 Fracc. Tellería, C.P. 82017, Mazatlán, Sinaloa.</p> <ul style="list-style-type: none"> • Tel / 669- 986-85-99 • Correo: vzs@cedhsinaloa.org.mx 	<p>OFICINAS LOS MOCHIS</p> <p>Calle Niños Héroes No. 781 Sur, Col. Bienestar, C.P. 81200, Los Mochis, Sinaloa.</p> <ul style="list-style-type: none"> • Tel / 668- 817-02-25 • Correo: vzn@cedhsinaloa.org.mx
<p>OFICINAS GUASAVE</p> <p>Calle Ignacio Ramírez No. 99, esquina con Niños Héroes Col. Centro, C.P. 81000, Guasave, Sinaloa.</p> <ul style="list-style-type: none"> • Tel / 687- 871-61-37 • Correo: vzg@cedhsinaloa.org.mx 	<p>OFICINAS GUAMÚCHIL</p> <p>Calle 22 de Diciembre y Calle Vicente Guerrero, No. 113, Local F Col. Centro, C.P. 81400 Guamúchil, Sinaloa.</p> <ul style="list-style-type: none"> • Tel / 673- 732-80-04 • Correo: vze@cedhsinaloa.org.mx

En fecha del día 1 de noviembre del 2017 se publicó el Decreto número 258 en el Periódico Oficial "El Estado de Sinaloa", mediante el cual se expidió la nueva Ley Orgánica de la Comisión Estatal de los Derechos Humanos, la cual se encuentra integrada por 5 Títulos, 23 Capítulos, 117 Artículos y 5 Artículos Transitorios, que permitió armonizar la legislación estatal a las reformas de las Constituciones Federal y Local, de 2011 y 2008, respectivamente; estableciéndose en sus transitorios que habrá de expedirse el Reglamento Interior de la misma, publicándose este último el día 28 de septiembre del 2018 en el Periódico Oficial "El Estado de Sinaloa".

MISIÓN

Defender, proteger, observar, promover, estudiar y divulgar los Derechos Humanos reconocidos en la Constitución Política de los Estados Unidos Mexicanos, en la Constitución Política de Sinaloa y en los tratados internacionales de los que el Estado Mexicano sea parte, así como en los ordenamientos legales locales.

VISIÓN

Generar una cultura de respeto hacia los Derechos Humanos, que brinde a los sinaloenses la protección más amplia de sus libertades en el ámbito estatal, con el objeto de que las relaciones sociales entre los habitantes, ciudadanos, residentes y quienes transiten por el Estado y las autoridades, se den en un plano de igualdad, libertad y respeto a la dignidad humana.

PRINCIPIOS

La Ley Orgánica de la Comisión Estatal de los Derechos Humanos de Sinaloa, ordena que para la defensa y promoción de los Derechos Humanos se observaran los siguientes principios:

- **Universalidad:** Reconocimiento de la dignidad que tienen todos los seres humanos sin distinción de nacionalidad, credo, edad, sexo, preferencias o cualquier otra, por lo que los Derechos Humanos se consideran prerrogativas que le corresponden a toda persona por el simple hecho de serlo.
- **Interdependencia:** Consiste en que todos los Derechos Humanos se encuentran vinculados intimamente los unos de los otros, por lo que la transgresión a alguno de ellos necesariamente implica efectos negativos respecto de otros, y en consecuencia la protección a los derechos conculcados debe ser integral considerando a la persona en su individualidad y a la universalidad de sus derechos.
- **Indivisibilidad e integralidad:** Consiste en que todos los Derechos Humanos y libertades fundamentales son considerados como una unidad e integrales, por lo que deberá prestarse la misma atención y urgente consideración a la aplicación, promoción y protección tanto de los derechos civiles y políticos como de los derechos económicos, sociales, culturales y ambientales.
- **Progresividad:** Principio que impone al Estado la obligación de generar en cada momento histórico una mayor y mejor protección de los Derechos Humanos, de tal forma que siempre estén en constante evolución y bajo ninguna justificación en retroceso.

VALORES

Son el sustento de la creación y funcionamiento de la Comisión y representan la base esencial del respeto, defensa y garantía de los Derechos Humanos. En tal contexto, se establecen de manera limitativa más no restrictiva, los siguientes:

1. **Autonomía:** Facultad que tiene la Comisión de ejercer sus funciones con independencia del Poder Ejecutivo, del Poder Legislativo y del Poder Judicial del Estado de Sinaloa, a partir de las atribuciones otorgadas directamente por la Constitución Política de los Estados Unidos Mexicanos y la del Estado de Sinaloa.
2. **Compromiso:** Motivación esencial para el desarrollo de las funciones de quienes integran a la Comisión, con una genuina vocación de servicio para estudiar, observar, investigar, defender y proteger los Derechos Humanos en el Estado de Sinaloa.
3. **Defensa y protección de los Derechos Humanos:** Obligación y potestad constitucional, legal y reglamentaria de la Comisión, de brindar los servicios a través de las funciones y competencias que le han sido otorgadas para su desempeño, con el objeto de defender y proteger los Derechos Humanos de las personas en el Estado.
4. **Dignidad Humana:** Base y sustento de los Derechos Humanos que confiere igual valía a las personas.
5. **Eficiencia:** Capacidad de los servidores públicos que integran a la Comisión, de disponer y utilizar debidamente todos los mecanismos jurídicos y materiales posibles para estudiar, observar, investigar, defender y proteger los Derechos Humanos en el Estado de Sinaloa.
6. **Gratuidad:** Atributo de los servicios prestados por la Comisión, no tienen costo alguno para quienes lo soliciten.
7. **Humanismo:** Actitud ética de los servidores públicos que integran la Comisión y que representa los valores que deben tener todos los seres humanos, considerados en lo individual y colectivamente.
8. **Interpretación conforme:** Cuando se analicen las normas o actos, la interpretación debe hacerse conforme a las disposiciones de Derechos Humanos establecidas en la Constitución Federal, los tratados internacionales o la Constitución Local, con el objeto de aplicar aquella que de una seguridad más amplia a los Derechos Humanos y en consecuencia favorecer en todo tiempo a las personas.
9. **Imparcialidad:** Criterio de justicia que rige las resoluciones y actos emitidos por la Comisión Estatal de los Derechos Humanos de Sinaloa, pues sus decisiones se toman con objetividad y equidad, libres de prejuicios por razones de nacionalidad, raza, religión, condición social o cualquier otra razón discriminatoria que atente contra el respeto de los Derechos Humanos y la dignidad del hombre.
10. **No discriminación:** Prohibición de toda exclusión, distinción o restricción motivada por razones de sexo, edad, discapacidad, condición social o económica, condiciones de salud, embarazo, lengua, religión, opiniones,

preferencias sexuales, estado civil o cualquiera otra que tenga por objeto impedir o anular el reconocimiento o el ejercicio de los derechos y la igualdad real de oportunidades de las personas.

11. **Conciliación:** Proceso que realiza la Comisión a través de sus servidores públicos, a efecto de propiciar soluciones o alternativas a las partes y garantizar los intereses de personas que han sido vulneradas en sus Derechos Humanos, por indebida actuación u omisión de las autoridades del Estado.
12. **Pro persona:** Principio que impone al Estado la obligación de aplicar la norma que otorgue la protección más amplia a los derechos de la persona, bajo la ponderación de los principios y derechos fundamentales reconocidos por la Constitución Política de los Estados Unidos Mexicanos, la Constitución Política del Estado de Sinaloa y en aquellos tratados internacionales de los que el Estado Mexicano sea parte, poniendo en todo momento la dignidad humana como punto central de sus derechos.
13. **Publicidad y transparencia:** Principios ético-jurídicos que rigen la actividad de la Comisión Estatal de los Derechos Humanos de Sinaloa y la actitud de poner a disposición de todas las personas la información que genera y los recursos económicos que ejerce, siempre que la ley no lo restrinja o reserve.
14. **Rendición de cuentas:** Consiste en el deber de todo servidor público y el derecho de la sociedad a que se le informe de las acciones que se desarrollan en el seno de la institución, con el objeto de que se especifiquen los avances y cumplimiento de las metas establecidas en materia de protección a los Derechos Humanos.
15. **Tolerancia:** Actitud de respeto del servidor público de la Comisión Estatal de los Derechos Humanos de Sinaloa hacia las opiniones, ideas o actitudes de todas las personas sin excepción alguna.

4. Organización y Objeto Social

a. Objeto social

La Comisión Estatal de los Derechos Humanos de Sinaloa, tiene por objeto defender, proteger, observar, promover, estudiar y divulgar los Derechos Humanos, reconocidos en la Constitución Política de los Estados Unidos Mexicanos, en la Constitución Política de Sinaloa y en los tratados internacionales de los que el Estado Mexicano sea parte, así como en los ordenamientos legales locales.

b) Principales actividades

- Recibir denuncias y quejas por presuntas violaciones a derechos humanos;
- Conocer e investigar a petición de parte o de oficio, presuntas violaciones de derechos humanos, en términos de su competencia;
- Formular recomendaciones públicas, no vinculatorias a las autoridades respectivas, por violaciones a los derechos humanos;
- Formular propuestas de conciliación entre el quejoso o agraviado y las autoridades presuntamente responsables, para la inmediata solución del conflicto planteado, cuando la naturaleza del caso así lo permita;
- Solicitar al Congreso del Estado llame a comparecer a las autoridades o servidores públicos responsables, para que expliquen el motivo de su negativa a aceptar o cumplir las recomendaciones emitidas por la Comisión Estatal;
- Supervisar el respeto a los derechos humanos en el sistema penitenciario y de reinserción social de Sinaloa, así como en las diversas corporaciones policíacas, en los lugares de reclusión o detención y en cualquier otra dependencia u organización en la que se asista a personas. Para tal efecto, se realizará el diagnóstico penitenciario sobre la situación que estos guarden;
- Verificar el respeto de los derechos humanos de los usuarios de Centros de Asistencia Social o instituciones públicas o privadas de bienestar social, como casas hogar para menores, adultos mayores, o personas con discapacidad; hospitales; centros de internamiento contra adicciones; albergues asistenciales para mujeres, niños de la calle, migrantes, población en general, entre otros; así como realizar visitas a campos agrícolas o comunidades étnicas o indígenas;
- Orientar legalmente a denunciantes, quejosos o agraviados como a cualquier persona, en los asuntos que se le hagan de su conocimiento y que la Comisión Estatal sea incompetente;
- Impulsar la promoción y observancia de los derechos humanos en el Estado;

- Promover el estudio, la enseñanza y divulgación de los derechos humanos capacitando, para tal efecto, a los servidores públicos del plano estatal y municipal, así como a la sociedad en general;
- Prestar apoyo y asesoría, cuando así lo solicite o se estime conveniente, a las autoridades estatales o municipales en materia de promoción y defensa de los derechos humanos;
- Establecer programas de atención a víctimas del delito y de violaciones de derechos humanos en grupos de situación de vulnerabilidad o discriminación;
- Vigilar la observancia del seguimiento, evaluación y monitoreo en materia de igualdad entre mujeres y hombres;
- Interponer acciones de inconstitucionalidad en contra de leyes expedidas por la Legislatura del Estado de Sinaloa, de acuerdo al artículo 105, fracción II, inciso g), de la Constitución Política de los Estados Unidos Mexicanos;
- Proponer a los titulares del Poder Ejecutivo Estatal y de los Ayuntamientos, en los términos de la legislación aplicable, la suscripción de convenios o acuerdos en materia de derechos humanos;
- Recibir, calificar y dar trámite a las comunicaciones sobre presunción de malos tratos o tortura perpetrados en contra de detenidos o internos que hagan llegar a las Instituciones;
- Presentar denuncias y/o quejas ante las autoridades competentes, cuando de sus investigaciones se advierta precedente;
- Proponer a las diversas autoridades del Estado y los ayuntamientos en el ámbito de su competencia, que promuevan los cambios y modificaciones a disposiciones legislativas y reglamentarias, así como de prácticas administrativas que a juicio de la Comisión redunden en una mejor protección de los derechos humanos;
- Recibir semestralmente o cuantas veces lo requiera, de la autoridad competente para ello, un listado actualizado de las personas privadas de su libertad, así como de las que estén cumpliendo la ejecución de una consecuencia jurídica del delito distinta a la pena de prisión;
- Establecer los mecanismos de coordinación con la Comisión Nacional, así como los demás organismos públicos de promoción y defensa de los derechos humanos en el país, y desarrollar una colaboración permanente con ellos;
- Suscribir convenios y acuerdos de colaboración con dependencias nacionales o internacionales de carácter gubernamental, no gubernamental, de la sociedad civil, académicas, asistenciales, organismos públicos de protección y defensa de los derechos humanos o cualquier otro organismo que tenga como fin la salvaguarda, respeto o fortalecimiento de los derechos humanos;
- Establecer vías de comunicación permanentes con los organismos no gubernamentales y organismos de la sociedad civil locales, nacionales e internacionales en materia de derechos humanos;
- Expedir su Reglamento Interior; y
- Las demás que le otorguen la Ley y otros ordenamientos legales

c) Ejercicio fiscal

Enero a Diciembre de 2022.

d) Régimen jurídico

Persona Moral sin Fines de Lucro.

La protección no jurisdiccional de los derechos humanos en el Estado de Sinaloa, tuvo su concreción a partir del año 1993, específicamente con la creación de la actual Comisión Estatal de los Derechos Humanos. La Ley que posibilitó la creación de un organismo de esta naturaleza data su publicación del 07 de abril del mismo año, estableciendo en su contenido, que la Comisión Estatal de los Derechos Humanos de Sinaloa (CEDH), tendría como funciones principales la protección, observancia, promoción, estudio y divulgación de los derechos humanos previstos en nuestro orden jurídico vigente. Fue dotada la institución de ciertas características: representativa de composición plural, con autonomía, personalidad jurídica y patrimonio propios.

De esta manera, surge en Sinaloa una institución autónoma, independiente del gobierno del Estado, lo que constituye una necesidad, por la naturaleza de las funciones que realiza. Es así que la CEDH es un órgano de Estado, más no de gobierno.

Esto fue posible gracias a la reforma al artículo 102 a la Constitución Federal de fecha 28 de enero de 1992, al agregarse un apartado B en dicho artículo, donde se estipula como obligación de las legislaturas tanto federal como locales, la creación de organismos públicos de protección y defensa de los derechos humanos que conocieran de violaciones a éstos a través de actos u omisiones de naturaleza administrativa realizadas por autoridades.

Para efectos de armonización legal, en nuestra Constitución local, se recoge tal obligación a través de la reforma a ésta de fecha 29 de enero de 1993, agregándose al texto constitucional la Sección II BIS denominada "DE LA COMISIÓN ESTATAL DE LOS DERECHOS HUMANOS", la cual contiene un artículo 77 bis que delinea la naturaleza y objetivos de la CEDH en Sinaloa.

Es así que se constituye todo un sistema de protección de derechos humanos en nuestro país, en donde cada entidad federativa, paulatinamente fue creando instituciones públicas de protección de los derechos del hombre.

e) Consideraciones fiscales del ente:

Tipo de contribuciones que está obligado a pagar o retener:

- ISR retenciones por Salarios.
- ISR retenciones por Asimilables a Salarios.
- ISR retenciones por pagos por cuentas de terceros o retenciones por Arrendamientos de Inmuebles.
- ISR retenciones por Servicios Profesionales / Régimen Simplificado de Confianza
- IVA de retenciones
- Impuestos sobre Nóminas..
- y disposiciones sociales que enmarcan la obligatoriedad en prestaciones económicas social del IMSS.

f) Estructura organizacional básica

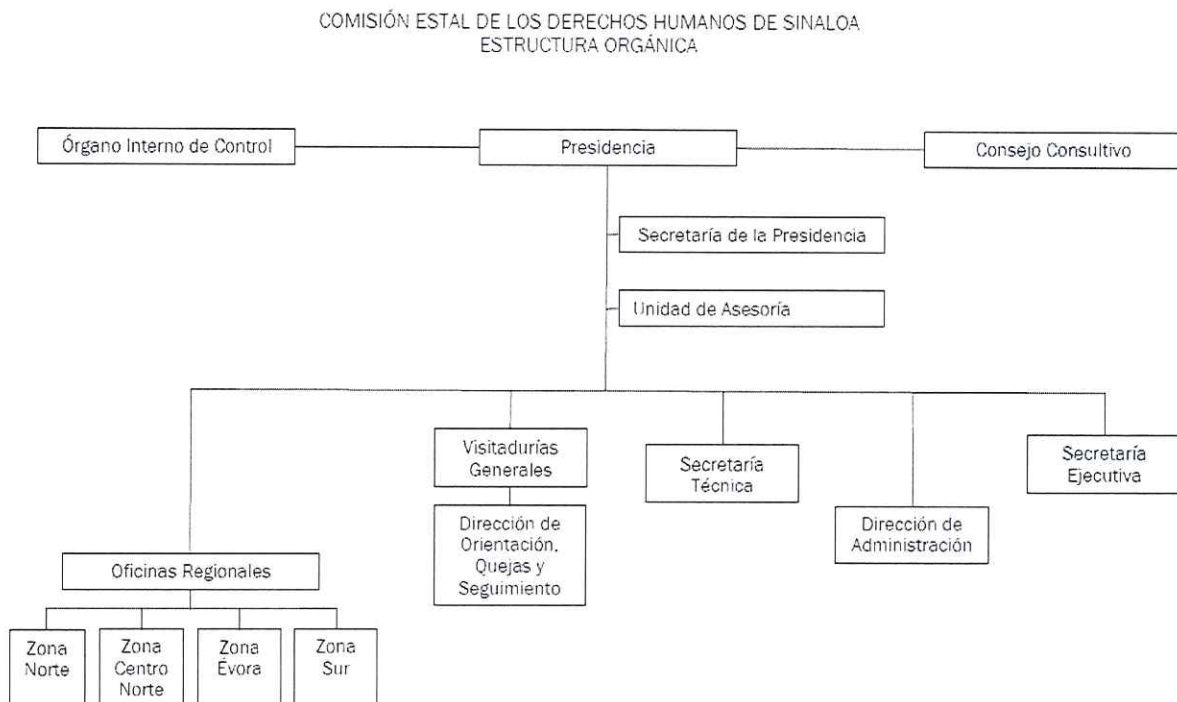

Actualización: enero 2023

g) Fideicomisos, Mandatos y Análogos de los cuales es fideicomitente o fiduciario:

Esta Nota No Aplica al ente público.

5. Bases de Preparación de los Estados Financieros

a). Los Estados Financieros contables y presupuestales se hacen de acuerdo a las normas emitidos por el CONAC y las disposiciones legales aplicables.

Norma General

Marco conceptual de Contabilidad Gubernamental
Postulados básicos de Contabilidad Gubernamental

Clasificadores Presupuestarios

- o Clasificador por Rubros de Ingresos
- o Clasificación Administrativa
- o Clasificación Funcional del Gasto
- o Clasificación Programática
- o Clasificador por Tipo de Gasto
- o Clasificador por Objeto del Gasto
- o Clasificador por Fuentes de financiamiento
- o Clasificación Económica de los Ingresos, de los Gastos y del Financiamiento de los Entes Públicos Reglas de registro.

Reglas de Registro

- o Principales Reglas de Registro y Valoración del Patrimonio (Elementos Generales)
- o Reglas Especificas del Registro y Valoración del Patrimonio
- o Normas y Metodología para la Determinación de los Momentos Contables de los Ingresos
- o Normas y Metodología para la Determinación de los Momentos Contables de los Egresos
- o Lineamientos que deberán observar los entes públicos para registrar en las cuentas de activo los fideicomisos sin estructura orgánica y contratos análogos, incluyendo mandatos
- o Parámetros de Estimación de Vida Útil
- o Acuerdo por el que se emite el formato de conciliación entre los ingresos presupuestarios y contables, así como entre los egresos presupuestarios y los gastos contables
- o Lineamientos para el registro presupuestario y contable de los Recursos del Fondo de Aportaciones para la Nómina Educativa y Gasto Operativo
- o Acuerdo por el que se armoniza la estructura de las cuentas públicas
- o Norma en materia de consolidación de Estados Financieros y demás información contable

Lineamientos de control

- o Lineamientos Mínimos relativos al Diseño e Integración del Registro en los Libros Diario, Mayor e Inventarios y Balances
- o Lineamientos para la elaboración del Catálogo de Bienes que permita la interrelación automática con el Clasificador por Objeto del Gasto y la Lista de Cuentas
- o Lineamientos dirigidos a asegurar que el Sistema de Contabilidad Gubernamental facilite el Registro y Control de los Inventarios de los Bienes Muebles e Inmuebles de los Entes Públicos
- o Lineamientos para la Elaboración del Catálogo de Bienes Inmuebles que Permita la Interrelación Automática con el Clasificador por Objeto del Gasto y la Lista de Cuentas
- o Acuerdo por el que se determina la norma para establecer la estructura del formato de la relación de bienes que componen el patrimonio del ente público
- o Acuerdo por el que se determina la norma de información financiera para precisar los alcances del Acuerdo 1 aprobado por el Consejo Nacional de Armonización Contable, en reunión del 3 de mayo de 2013 y publicado el 16 de mayo de 2013

Transparencia

- o Norma para armonizar la presentación de la información adicional a la iniciativa de la Ley de

- Ingresos
- o Norma para armonizar la presentación de la información adicional del Proyecto del Presupuesto de Egresos
- o Norma para la difusión a la ciudadanía de la Ley de Ingresos y del Presupuesto de Egresos
- o Norma para establecer la estructura del Calendario de Ingresos base mensual
- o Norma para establecer la estructura del Calendario del Presupuesto de Egresos base mensual
- o Norma para establecer la estructura de información de montos pagados por ayudas y subsidios
- o Normas para establecer la estructura de información del formato del ejercicio y destino de gasto federalizado y reintegros
- o Norma para establecer la estructura de información de la relación de las cuentas bancarias productivas específicas que se presentan en la cuenta pública, en las cuales se depositen los recursos federales transferidos.

b) La normatividad aplicada.

Para el reconocimiento, valuación y revelación de los diferentes rubros de la información financiera, así como las bases de medición utilizadas para la elaboración de los estados financieros; por ejemplo: costo histórico, valor de realización, valor razonable, valor de recuperación o cualquier otro método empleado y los criterios de aplicación de los mismos.

Principales Reglas de Registro y Valoración del Patrimonio (Elementos Generales)
Reglas Específicas del Registro y Valoración del Patrimonio

c) Postulados básicos.

Los postulados básicos del CONAC en lo que resulte aplicable

Son los elementos fundamentales que configuran el SCG, teniendo incidencia en la identificación, el análisis, la interpretación, la captación, el procesamiento y el reconocimiento de las transformaciones, transacciones y otros eventos que afectan el ente público y sustentan de manera técnica el registro de las operaciones, la elaboración y presentación de estados financieros; basados en su razonamiento, eficiencia demostrada, respaldo en legislación especializada y aplicación de la Ley de Contabilidad, con la finalidad de uniformar los métodos, procedimientos y prácticas contables.

1. Sustancia Económica
2. Entes Públicos
3. Existencia Permanente
4. Revelación Suficiente
5. Importancia Relativa
6. Registro e Integración Presupuestaria
7. Consolidación de la Información Financiera
8. Devengo Contable
9. Valuación
10. Dualidad Económica
11. Consistencia

d) Normatividad supletoria. En caso de emplear varios grupos de normatividades (normatividad supletorias), deberá realizar la justificación razonable correspondiente.

Esta Nota No Aplica al ente público.

e) Para las entidades que por primera vez estén implementando la base devengado de acuerdo a la Ley de Contabilidad, deberán:

*Revelar las nuevas políticas de reconocimiento:

Esta Nota No Aplica al ente público

*Plan de implementación:

Esta Nota No Aplica al ente público

*Revelar los cambios en las políticas, la clasificación y medición de las mismas, así como su impacto en la información financiera:

Esta Nota No Aplica al ente público

6. Políticas de Contabilidad Significativas

a). Actualización de los Activos, Pasivos y Hacienda Pública y/o patrimonios y las razones de dicha elección. Así como informar de la desconexión o reconexión inflacionaria.

En el 1er. Trimestre 2022 se registro una disminución del patrimonio por baja de bienes de Mobiliario y Equipo de Administración

Se llevo a cabo la segunda sesión ordinaria núm. 02/2022 del Comité de Adquisiciones, Arrendamientos, Servicios y Administración de Bienes Muebles de la CEDH, acordando procedente la donación de siete bienes de mobiliario y equipo de oficina por importe de \$17,824.13 a favor de "Tesoros Perdidos Hasta Encontrarlos, A.C."

Esto quedo registrado en las Pólizas DAF0001 a la Póliza DAF0007 de fecha 15 de marzo del 2022.

En el 3er. Trimestre 2022 se registro una disminución del patrimonio por baja de bienes de Mobiliario y Equipo de Administración

Mediante Actas Administrativas Baja de Bienes de fecha 05 y 06 de septiembre, acordando procedente la baja de bienes de mobiliario y equipo de oficina por importe de \$80,003.71 .

Esto quedo registrado en las Pólizas DAF0001 Y DAF0002 del 25 de agosto 2022 y pólizas DAF0001 a la Póliza DAF0016 de fecha 06 de septiembre del 2022.

En el 4to. Trimestre 2022 se registro una disminución del patrimonio por baja de bienes de Mobiliario y Equipo de Administración por un importe de \$ 486,115.91.

Esto quedo registrado en las Pólizas DAF0001 Y DAF0057 del mes de octubre 2022 y pólizas DAF0001 a la Póliza DAF0005 del mes de noviembre del 2022.

b). Informar sobre la realización de operaciones en el extranjero y de sus efectos en la información financiera gubernamental. **Esta Nota No Aplica al ente público**

c). Método de valuación de la inversión en acciones en el sector Paraestatal. **Esta Nota No Aplica al ente público.**

d). Sistema y método de valuación de inventarios y costo de lo vendido.

e). Los empleados no cuentan con beneficios provenientes de reservas o cajas de ahorro. **Esta Nota No Aplica al ente público**

f). Provisiones salariales: **Actualmente las realizamos con remanentes de ejercicios anteriores.**

g). No se cuenta con reservas ni montos ni plazos.

h). Cambios de políticas contables y corrección de errores junto con la revelación de los efectos que se tendrá en la información financiera del ente público, ya sea retrospectivos o prospectivos.

Se realizo pólizas de ajuste D000049 al 31 de enero del 2022 y D000116 al 31 de marzo 2022, por diferencias en Depreciaciones y gastos de activos fijos, generados en la base de datos del Sistema de Bienes lo cual no permitía una afectación correcta en el Sistema Sadmun Egresos. La corrección fue de 560,335.49.

i). Reclasificación de cuentas por efecto de cambios en los tipo de operaciones.

j) Depuración y cancelación de saldos.

7.- Posición en Moneda Extranjera y Protección por Riesgo Cambiario

Se informará sobre:

a) Activos en moneda extranjera:

Esta nota no le aplica al ente público

b) Pasivos en moneda extranjera:

Esta nota no le aplica al ente público

c) Posición en moneda extranjera:

Esta nota no le aplica al ente público

d) Tipo de cambio:

Esta nota no le aplica al ente público

e) Equivalente en moneda nacional:

Esta nota no le aplica al ente público

8. Reporte Analítico del Activo

a) Vida útil o porcentajes de depreciación, deterioro o amortización utilizados en los diferentes tipos de activos:

Los porcentajes de depreciación es en Línea Recta mensual, deterioro o amortización utilizados en los activos son:

• Muebles de Oficina y Estantería:	10.00%
• Equipo de Cómputo y de Tecnologías de Información:	33.33%
• Vehículos y Equipo de Transporte:	20.00%
• Equipo de Defensa y Seguridad:	10.00%
• Equipo de Comunicación y Telecomunicación:	33.33%

b). Cambios en el porcentaje de depreciación o valor residual de los activos.

Esta Nota No Aplica al ente público

c). Importe de los gastos capitalizados en el ejercicio, tanto financieros como de investigación y desarrollo.

Esta Nota No Aplica al ente público

d). Riesgos por tipo de cambio o tipo de intereses de las inversiones financieras

Esta Nota No Aplica al ente público

e). Valor activado en el ejercicio de los bienes construidos por la entidad.

Esta Nota No Aplica al ente público

f). Otras circunstancias de carácter significativo que afecten al activo, tales como bienes en garantía, señalados en embargos, litigios, títulos de inversiones entregados en garantías, baja significativa del valor de inversiones financieras, etc.

Esta Nota No Aplica al ente público

g). Desmantelamiento de Activos, procedimientos, implicaciones, efectos contables.

Esta Nota No Aplica al ente público

h). Administración de Activos, planeación con el objetivo de que el ente los utilice de manera más efectiva.

Los bienes no son de beneficio a la comunidad son para la operación del ente autónomo

Adicionalmente, se debe de incluir las explicaciones de las principales variaciones en el activo, en cuadros comparativos como sigue:

- a. Inversiones en valores. **Esta Nota No Aplica al ente público**
- b. Patrimonio de Organismos descentralizados de Control Presupuestario Indirecto. **Esta Nota No Aplica al ente público**
- c. Inversiones en empresas de participación mayoritaria. **Esta Nota No Aplica al ente público**
- d. Inversiones en empresas de participación minoritaria. **Esta Nota No Aplica al ente público**
- e. Patrimonio de Organismos descentralizados de control presupuestario directo, según corresponda. **Esta Nota No Aplica al ente público**

9. Fideicomisos, Mandatos y Análogos

Se deberá informar:

a) Por ramo administrativo que los reporta:
Esta nota no le aplica al ente público

b) Enlistar los de mayor monto de disponibilidad, relacionando aquéllos que conforman el 80% de las disponibilidades:
Esta nota no le aplica al ente público

10. Reporte de la Recaudación

a) Análisis del comportamiento de la recaudación correspondiente al ente público o cualquier tipo de ingreso, de forma separada los ingresos locales de los federales:

Esta nota no le aplica al ente público

b) Proyección de la recaudación e ingresos en el mediano plazo:

Esta nota no le aplica al ente público

11. Información sobre la Deuda y el Reporte Analítico de la Deuda

a) Utilizar al menos los siguientes indicadores: deuda respecto al PIB y deuda respecto a la recaudación tomando, como mínimo, un período igual o menor a 5 años.

b) Información de manera agrupada por tipo de valor gubernamental o instrumento financiero en la que se consideren intereses, comisiones, tasa, perfil de vencimiento y otros gastos de la deuda.

* Se anexará la información en las notas de desglose.

Esta nota no le aplica al ente público

12. Calificaciones otorgadas

Informar, tanto del ente público como cualquier transacción realizada, que haya sido sujeta a una calificación crediticia:

Esta nota no le aplica al ente público

13. Proceso de Mejora

a) Principales políticas de control interno.:

- Lineamientos de Operación para el Ejercicio del Gasto de Combustible y Control de Bitácoras 2022.
- Lineamientos de Viáticos 2022.
- Lineamientos de Operación para el ejercicio del Gasto Fondo Revolvente para caja chica 2022.

Contamos con la siguiente Normatividad:

- Manual de Organización de la Comisión Estatal de los Derechos Humanos.
- Manual de Contabilidad Gubernamental.
- Manual de Remuneraciones del Personal al servicio de la CEDH para el ejercicio fiscal 2022.
- Acuerdo que contiene el Manual Administrativo en Materia de Control Interno de la CEDH.
- Acuerdo por el que se establece el Programa Anual de Evaluación para el Ejercicio Fiscal 2022 de la CEDH.
- Acuerdo por el que se crea el Sistema de Control Interno Institucional de la CEDH.
- Acuerdo que establece las Disposiciones en Materia de Control Interno de la CEDH.
- Acta de Instalación del Comité de Ética y de Prevención de Conflictos de Intereses de la CEDH.
- Reglamento Interior de la Comisión Estatal de los Derechos Humanos.
- Reglas de Operación para el Comité Técnico Consultivo del Mecanismo de Monitoreo Estatal de la Convención sobre los Derechos de las Personas con Discapacidad de Sinaloa.
- Ley Orgánica de la Comisión Estatal de los Derechos Humanos.
- Código de Ética de la Comisión Estatal de los Derechos Humanos.
- Lineamientos para el Uso de Identificaciones Oficiales de la CEDH.
- Código de Conducta de la Comisión Estatal de Derechos Humanos.
- Lineamientos Generales que propician la Integridad y Comportamiento Ético de quienes prestan sus servicios en la CEDH en el Desempeño de sus Empleos, Cargos y Comisiones.

La Comisión Estatal de Derechos Humanos en Sinaloa, sigue una política de austeridad en la administración del recurso operativo. Procuramos el óptimo aprovechamiento de nuestro capital humano para minimizar gasto en diligencias, así como un menor consumo de papelería, consumibles de computo y energía eléctrica.

b) Medidas de desempeño financiero, metas y alcance.

14. Información por Segmentos.

Cuando se considere necesario se podrá revelar la información financiera de manera segmentada debido a la diversidad de las actividades y operaciones que realizan los entes públicos, ya que la misma proporciona información acerca de las diferentes actividades operativas en las cuales participa, de los productos o servicios que maneja, de las diferentes áreas geográficas, de los grupos homogéneos con el objetivo de entender el desempeño del ente, evaluar mejor los riesgos y beneficios del mismo; y entenderlo como un todo y sus partes integrantes.

Consecuentemente, esta información contribuye al análisis más preciso de la situación financiera, grados y fuentes de riesgo y crecimiento potencial de negocio.

Esta Nota No Aplica al ente público

15. Eventos Posteriores al Cierre.

El ente público informará el efecto en sus estados financieros de aquellos hechos ocurridos en el periodo posterior al que informa, que proporcionan mayor evidencia sobre eventos que le afectan económicamente y que no se conocían a la fecha de cierre.

Esta Nota No Aplica al ente público.

16. Partes Relacionadas

Se debe establecer por escrito que no existen partes relacionadas que pudieran ejercer influencia significativa sobre la toma de decisiones financieras y operativas:

Esta Nota No Aplica al ente público

17. Responsabilidad sobre la presentación razonable de la información contable.

La Información Contable está firmada en cada página de la misma y se incluye al final la siguiente leyenda: "Bajo protesta de decir verdad declaramos que los Estados Financieros y sus notas, son razonablemente correctos y son responsabilidad del emisor". Lo anterior, no es aplicable para la información contable consolidada.

Bajo protesta de decir verdad declaramos que los Estados Financieros y sus notas, son razonablemente correctos y son responsabilidad del emisor.

MTRO. JOSE CARLOS ALVAREZ
ORTEGA



PRESIDENTE

LIC.DANIELA VERDUGO MEJIA



DIRECTORA DE ADMINISTRACION

L.C.P. MONICA BERNAL GUTIERREZ



JEFA DE LA UNIDAD DE CONTABILIDAD

14



INFORMACIÓN PRESUPUESTARIA
COMISION ESTATAL DE LOS
DERECHOS HUMANOS
SINALOA

Cuenta Pública
Comisión Estatal de Derechos Humanos **2022**

COMISION ESTATAL DE LOS DERECHOS HUMANOS DE SINALOA
ESTADO ANALITICO DE INGRESOS
DEL 1 DE ENERO AL 31 DE DICIEMBRE DE 2022

IPT-EAI-10-2212

Rubro de Ingresos	Ingreso					Diferencia
	Estimado	Ampliaciones y Reducciones	Modificado	Devengado	Recaudado	
	(1)	(2)	(3 = 1 + 2)	(4)	(5)	
Impuestos	0	0	0	0	0	0
Cuotas y Aportaciones de Seguridad Social	0	0	0	0	0	0
Contribuciones de Mejoras	0	0	0	0	0	0
Derechos	0	0	0	0	0	0
Productos	0	1,705.53	1,705.53	1,705.53	1,705.53	1,705.53
Aprovechamientos	0	0	0	0	0	0
Ingresos por Venta de Bienes, Prestación de Servicios y Otros Ingresos	0	0	0	0	0	0
Participaciones, Aportaciones, Convenios, Incentivos Derivados de la Colaboración Fiscal y Fondos Distintos de Aportaciones	0	0	0	0	0	0
Transferencias, Asignaciones, Subsidios y Subvenciones, y Pensiones y Jubilaciones	41,948,496.00	30,900.00	41,979,396.00	41,940,496.00	41,940,496.00	-8,000.00
Ingresos Derivados de Financiamientos	0	1,326,344.21	1,326,344.21	0	0	0
Total	41,948,496.00	1,358,949.74	43,307,445.74	41,942,201.53	41,942,201.53	0.00

Estado Analítico de Ingresos Por Fuente de Financiamiento	Ingreso					Diferencia
	Estimado	Ampliaciones y Reducciones	Modificado	Devengado	Recaudado	
	(1)	(2)	(3 = 1 + 2)	(4)	(5)	
Ingresos del Poder Ejecutivo Federal o Estatal y de los Municipios						
Impuestos	0	0	0	0	0	0
Cuotas y Aportaciones de Seguridad Social	0	0	0	0	0	0
Contribuciones de Mejoras	0	0	0	0	0	0
Derechos	0	0	0	0	0	0
Productos	0	0	0	0	0	0
Aprovechamientos	0	0	0	0	0	0
Participaciones, Aportaciones, Convenios, Incentivos Derivados de la Colaboración Fiscal y Fondos Distintos de Aportaciones	0	0	0	0	0	0
Transferencias, Asignaciones, Subsidios y Subvenciones, y Pensiones y Jubilaciones	0	0	0	0	0	0
Ingresos de los Entes Públicos de los Poderes Legislativo y Judicial, de los Órganos Autónomos y del Sector Paraestatal o Paramunicipal, así como de las Empresas Productivas del Estado						
Cuotas y Aportaciones de Seguridad Social	0	0	0	0	0	0
Productos	0	1,705.53	1,705.53	1,705.53	1,705.53	1,705.53
Ingresos por Venta de Bienes, Prestación de Servicios y Otros Ingresos	0	0	0	0	0	0
Transferencias, Asignaciones, Subsidios y Subvenciones, y Pensiones y Jubilaciones	41,948,496.00	30,900.00	41,979,396.00	41,940,496.00	41,940,496.00	-8,000.00
Ingresos Derivados de Financiamientos	0	1,326,344.21	1,326,344.21	0	0	0
Total	41,948,496.00	1,358,949.74	43,307,445.74	41,942,201.53	41,942,201.53	0.00

Bajo protesta de decir verdad declaramos que los Estados Financieros y sus notas, son razonablemente correctos y son responsabilidad del emisor

MTRO. JOSÉ CARLOS ÁLVAREZ ORTEGA
PRESIDENTE

LIC. DANIELA VERDUGO MEJÍA
DIRECTORA DE ADMINISTRACIÓN

L.C.P. MÓNICA BERNAL GUTIÉRREZ
JEFA DE LA UNIDAD DE CONTABILIDAD

COMISION ESTATAL DE LOS DERECHOS HUMANOS DE SINALOA

ESTADO ANALITICO DE PRESUPUESTO DE INGRESOS/CLASIFICACION FUENTE FINANCIAMIENTO AL MES DE DICIEMBRE DE 2022

CLASIF. FUENTE FINANCIAMIENTO	Ingreso					Diferencia
	Estimado	Ampliaciones y Reducciones	Modificado	Devengado	Recaudado	
	(1)	(2)	(3 = 1 + 2)	(4)	(5)	
1 No Etiquetado	41,948,496.00	1,358,949.74	43,307,445.74	41,942,201.53	41,942,201.53	-6,294.47
Total	41,948,496.00	1,358,949.74	43,307,445.74	41,942,201.53	41,942,201.53	
				Ingresos excedentes		0.00

MTRO. JOSÉ CARLOS ÁLVAREZ
ORTEGA

PRESIDENTE

LIC. DANIELA VERDUGO MEJÍA

DIRECTORA DE ADMINISTRACIÓN

L.C.P. MÓNICA BERNAL GUTIÉRREZ

JEFA DE LA UNIDAD DE
CONTABILIDAD

Bajo protesta de decir verdad declaramos que los Estados Financieros y sus notas, son razonablemente correctos y son responsabilidad del emisor



COMISION ESTATAL DE LOS
DERECHOS HUMANOS
SINALOA

COMISION ESTATAL DE LOS DERECHOS HUMANOS DE SINALOA
ESTADO ANALITICO DEL EJERCICIO DEL PRESUPUESTO DE EGRESOS
CLASIFICACION ADMINISTRATIVA
DEL 1 DE ENERO AL 31 DE DICIEMBRE DE 2022

IPT-EAEPECA-12-2212

Concepto	Egresos					Subejercicio
	Aprobado	Ampliaciones/ (Reducciones)	Modificado	Devengado	Pagado	
	(1)	(2)	3 = (1 + 2)	(4)	(5)	
1-OPERATIVO	41,948,496.00	1,358,949.74	43,307,445.74	39,213,295.06	38,502,633.10	4,094,150.68
TOTAL DEL GASTO	41,948,496.00	1,358,949.74	43,307,445.74	39,213,295.06	38,502,633.10	4,094,150.68



COMISION ESTATAL DE LOS
DERECHOS HUMANOS
SINALOA

GOBIERNO DEL ESTADO DE SINALOA
ESTADO ANALITICO DEL EJERCICIO DEL PRESUPUESTO DE EGRESOS
CLASIFICACION ADMINISTRATIVA
DEL 1 DE ENERO AL 31 DE DICIEMBRE DE 2022

IPT-EAEPECA-12-2212

Concepto	Egresos					Subejercicio 6 = (3 - 4)
	Aprobado	Ampliaciones/ (Reducciones)	Modificado	Devengado	Pagado	
	(1)	(2)	3 = (1 + 2)	(4)	(5)	
Poder Ejecutivo	-	-	-	-	-	-
Poder Legislativo	-	-	-	-	-	-
Poder Judicial	-	-	-	-	-	-
Órganos Autónomos	41,948,496.00	1,358,949.74	43,307,445.74	39,213,295.06	38,502,633.10	4,094,150.68
TOTAL DEL GASTO	41,948,496.00	1,358,949.74	43,307,445.74	39,213,295.06	38,502,633.10	4,094,150.68

COMISION ESTATAL DE LOS DERECHOS HUMANOS DE SINALOA
ESTADO ANALITICO DEL EJERCICIO DEL PRESUPUESTO DE EGRESOS
CLASIFICACION ADMINISTRATIVA
DEL 1 DE ENERO AL 31 DE DICIEMBRE DE 2022



IPT-EAEPECA-12-2212

Concepto	Egresos					Subejercicio
	Aprobado	Ampliaciones/ (Reducciones)	Modificado	Devengado	Pagado	
	(1)	(2)	3 = (1 + 2)	(4)	(5)	
Entidades Paraestatales y Fideicomisos No Empresariales y No Financieros	-	-	-	-	-	-
Instituciones Públicas de la Seguridad Social	-	-	-	-	-	-
Entidades Paraestatales Empresariales No Financieras con Participación Estatal Mayoritaria	-	-	-	-	-	-
Fideicomisos Empresariales No Financieros con Participación Estatal Mayoritaria	-	-	-	-	-	-
Entidades Paraestatales Empresariales Financieras Monetarias con Participación Estatal Mayoritaria	-	-	-	-	-	-
Entidades Paraestatales Empresariales Financieras No Monetarias con Participación Estatal Mayoritaria	-	-	-	-	-	-
Fideicomisos Financieros Públicos con Participación Estatal Mayoritaria	-	-	-	-	-	-
TOTAL DEL GASTO	0.00	0.00	0.00	0.00	0.00	0.00

Bajo protesta de decir verdad declaramos que los Estados Financieros y sus notas, son razonablemente correctos y son responsabilidad del emisor.

MTRO. JOSÉ CARLOS ÁLVAREZ ORTEGA

LIC. DANIELA VERDUGO MEJÍA

L.C.P. MONICA BERNAL GUTIÉRREZ

PRESIDENTE

DIRECTORA DE ADMINISTRACIÓN

JEFA DE LA UNIDAD DE CONTABILIDAD

COMISION ESTATAL DE LOS DERECHOS HUMANOS DE SINALOA
ESTADO ANALITICO DEL EJERCICIO DEL PRESUPUESTO DE EGRESOS
CLASIFICACION ECONOMICA (POR TIPO DE GASTO)
DEL 1 DE ENERO AL 31 DE DICIEMBRE DE 2022

IPT-EAEPECETG-13-2212

Concepto	Egresos					Subejercicio 6 = (3 - 4)
	Aprobado	Ampliaciones/ (Reducciones)	Modificado	Devengado	Pagado	
	(1)	(2)	3 = (1 + 2)	(4)	(5)	
Gasto Corriente	41,948,496.00	-1,601,708.65	40,346,787.35	36,707,736.67	35,997,074.71	3,639,050.68
Gasto de Capital	0.00	2,960,658.39	2,960,658.39	2,505,558.39	2,505,558.39	455,100.00
Amortización de la deuda y disminución de pasivos	0.00	0.00	0.00	0.00	0.00	0.00
Pensiones y Jubilaciones	0.00	0.00	0.00	0.00	0.00	0.00
Participaciones	0.00	0.00	0.00	0.00	0.00	0.00
TOTAL DEL GASTO	41,948,496.00		43,307,445.74		38,502,633.10	
		1,358,949.74		39,213,295.06		4,094,150.68

Bajo protesta de decir verdad declaramos que los Estados Financieros y sus notas, son razonablemente correctos y son responsabilidad del emisor.

MTRO. JOSÉ CARLOS ALVAREZ ORTEGA

PRESIDENTE

LIC. DANIELA VERDUGO MEJÍA

DIRECTORA DE ADMINISTRACIÓN

L.C.P. MÓNICA BERNAL GUTIÉRREZ

JEFA DE LA UNIDAD DE CONTABILIDAD

COMISION ESTATAL DE LOS DERECHOS HUMANOS DE SINALOA
ESTADO ANALITICO DEL EJERCICIO DEL PRESUPUESTO DE EGRESOS
CLASIFICACION POR OBJETO DEL GASTO (CAPITULO - CONCEPTO)
DEL 1 DE ENERO AL 31 DE DICIEMBRE DE 2022

IPT-EAEPEOGCC-14-2212

Concepto	Egresos					Subejercicio 6 = (3 - 4)
	Aprobado	Ampliaciones/ (Reducciones)	Modificado	Devengado	Pagado	
	(1)	(2)	3 = (1 + 2)	(4)	(5)	
SERVICIOS PERSONALES	27,283,596.00	618,043.66	27,901,639.66	27,883,948.13	27,381,151.67	17,691.53
REMUNERACIONES AL PERSONAL DE CARÁCTER PERMANENTE	8,083,597.76	-143,081.97	7,940,515.79	7,940,515.79	7,940,515.79	0.00
REMUNERACIONES AL PERSONAL DE CARÁCTER TRANSITORIO	0.00	0.00	0.00	0.00	0.00	0.00
REMUNERACIONES ADICIONALES Y ESPECIALES	5,246,095.38	219,521.68	5,465,617.06	5,465,617.06	5,465,617.06	0.00
SEGURIDAD SOCIAL	3,663,977.01	297,509.53	3,961,486.54	3,949,684.96	3,446,888.50	11,801.58
OTRAS PRESTACIONES SOCIALES Y ECONÓMICAS	10,289,925.85	238,204.47	10,528,130.32	10,528,130.32	10,528,130.32	0.00
PREVISIONES	0.00	5,889.95	5,889.95	0.00	0.00	5,889.95
PAGO DE ESTÍMULOS A SERVIDORES PÚBLICOS	0.00	0.00	0.00	0.00	0.00	0.00
MATERIALES Y SUMINISTROS	2,349,404.00	-271,667.61	2,077,736.39	1,917,712.59	1,747,408.09	160,023.80
MATERIALES DE ADMINISTRACIÓN, EMISIÓN DE DOCUMENTOS Y ARTÍCULOS OFICIALES	1,387,404.00	-402,590.51	984,813.49	833,471.68	707,841.68	151,341.81
ALIMENTOS Y UTENSILIOS	0.00	0.00	0.00	0.00	0.00	0.00
MATERIAS PRIMAS Y MATERIALES DE PRODUCCIÓN Y COMERCIALIZACIÓN	0.00	0.00	0.00	0.00	0.00	0.00
MATERIALES Y ARTÍCULOS DE CONSTRUCCIÓN Y DE REPARACIÓN	0.00	0.00	0.00	0.00	0.00	0.00
PRODUCTOS QUÍMICOS, FARMACÉUTICOS Y DE LABORATORIO	0.00	0.00	0.00	0.00	0.00	0.00
COMBUSTIBLES, LUBRICANTES Y ADITIVOS	568,000.00	-6,685.81	561,314.19	560,000.00	560,000.00	1,314.19
VESTUARIO, BLANCOS, PRENDAS DE PROTECCIÓN Y ARTÍCULOS DEPORTIVOS	190,000.00	44,976.33	234,976.33	234,976.33	190,301.83	0.00
MATERIALES Y SUMINISTROS PARA SEGURIDAD	0.00	0.00	0.00	0.00	0.00	0.00
HERRAMIENTAS, REFACCIONES Y ACCESORIOS MENORES	204,000.00	92,632.38	296,632.38	289,264.58	289,264.58	7,367.80
SERVICIOS GENERALES	10,033,724.00	-1,240,089.70	8,793,634.30	6,906,075.95	6,868,514.95	1,887,558.35
SERVICIOS BÁSICOS	1,359,220.00	-221,520.33	1,137,699.67	1,015,359.51	1,001,932.51	122,340.16
SERVICIOS DE ARRENDAMIENTO	1,740,000.00	-175,227.82	1,564,772.18	1,383,067.40	1,383,067.40	181,704.78
SERVICIOS PROFESIONALES, CIENTÍFICOS, TÉCNICOS Y OTROS SERVICIOS	3,040,000.00	280,744.09	3,320,744.09	2,296,253.53	2,296,253.53	1,024,490.56
SERVICIOS FINANCIEROS, BANCARIOS Y COMERCIALES	234,000.00	73,042.14	307,042.14	292,064.53	292,064.53	14,977.61
SERVICIOS DE INSTALACIÓN, REPARACIÓN, MANTENIMIENTO Y CONSERVACIÓN	425,000.00	304,966.45	729,966.45	727,976.51	727,976.51	1,989.94



COMISION ESTATAL DE LOS
DERECHOS HUMANOS
SINALOA

COMISION ESTATAL DE LOS DERECHOS HUMANOS DE SINALOA
ESTADO ANALITICO DEL EJERCICIO DEL PRESUPUESTO DE EGRESOS
CLASIFICACION POR OBJETO DEL GASTO (CAPITULO - CONCEPTO)
DEL 1 DE ENERO AL 31 DE DICIEMBRE DE 2022

IPT-EAEPEOGCC-14-2212

Concepto	Egresos					Subejercicio
	Aprobado	Ampliaciones/ (Reducciones)	Modificado	Devengado	Pagado	
	(1)	(2)	3 = (1 + 2)	(4)	(5)	
SERVICIOS DE COMUNICACIÓN SOCIAL Y PUBLICIDAD	573,000.00	-466,069.62	106,930.38	19,895.00	19,895.00	87,035.38
SERVICIOS DE TRASLADO Y VIÁTICOS	1,191,500.00	-383,867.23	807,632.77	509,900.22	509,900.22	297,732.55
SERVICIOS OFICIALES	960,004.00	-496,762.38	463,241.62	388,865.75	388,865.75	74,375.87
OTROS SERVICIOS GENERALES	511,000.00	-155,395.00	355,605.00	272,693.50	248,559.50	82,911.50
TRANSFERENCIAS, ASIGNACIONES, SUBSIDIOS Y OTRAS AYUDAS	2,281,772.00	-707,995.00	1,573,777.00	0.00	0.00	1,573,777.00
TRANSFERENCIAS INTERNAS Y ASIGNACIONES AL SECTOR PÚBLICO	1,741,772.00	-707,995.00	1,033,777.00	0.00	0.00	1,033,777.00
TRANSFERENCIAS AL RESTO DEL SECTOR PÚBLICO	0.00	0.00	0.00	0.00	0.00	0.00
SUBSIDIOS Y SUBVENCIONES	0.00	0.00	0.00	0.00	0.00	0.00
AYUDAS SOCIALES	540,000.00	0.00	540,000.00	0.00	0.00	540,000.00
PENSIONES Y JUBILACIONES	0.00	0.00	0.00	0.00	0.00	0.00
TRANSFERENCIAS A FIDEICOMISOS, MANDATOS Y OTROS ANÁLOGOS	0.00	0.00	0.00	0.00	0.00	0.00
TRANSFERENCIAS AL EXTERIOR	0.00	0.00	0.00	0.00	0.00	0.00
BIENES MUEBLES, INMUEBLES E INTANGIBLES	0.00	2,960,658.39	2,960,658.39	2,505,558.39	2,505,558.39	455,100.00
MOBILIARIO Y EQUIPO DE ADMINISTRACIÓN	0.00	1,325,336.59	1,325,336.59	1,325,336.59	1,325,336.59	0.00
MOBILIARIO Y EQUIPO EDUCACIONAL Y RECREATIVO	0.00	0.00	0.00	0.00	0.00	0.00
EQUIPO E INSTRUMENTAL MÉDICO Y DE LABORATORIO	0.00	0.00	0.00	0.00	0.00	0.00
VEHÍCULOS Y EQUIPO DE TRANSPORTE	0.00	1,585,900.00	1,585,900.00	1,130,800.00	1,130,800.00	455,100.00
EQUIPO DE DEFENSA Y SEGURIDAD	0.00	49,421.80	49,421.80	49,421.80	49,421.80	0.00
MAQUINARIA, OTROS EQUIPOS Y HERRAMIENTAS	0.00	0.00	0.00	0.00	0.00	0.00
ACTIVOS BIOLÓGICOS	0.00	0.00	0.00	0.00	0.00	0.00
BIENES INMUEBLES	0.00	0.00	0.00	0.00	0.00	0.00
ACTIVOS INTANGIBLES	0.00	0.00	0.00	0.00	0.00	0.00
INVERSIÓN PÚBLICA	0.00	0.00	0.00	0.00	0.00	0.00
OBRA PÚBLICA EN BIENES DE DOMINIO PÚBLICO	0.00	0.00	0.00	0.00	0.00	0.00



COMISION ESTATAL DE LOS
DERECHOS HUMANOS
SINALOA

COMISION ESTATAL DE LOS DERECHOS HUMANOS DE SINALOA
ESTADO ANALITICO DEL EJERCICIO DEL PRESUPUESTO DE EGRESOS
CLASIFICACION POR OBJETO DEL GASTO (CAPITULO - CONCEPTO)
DEL 1 DE ENERO AL 31 DE DICIEMBRE DE 2022

IPT-EAEPEOGCC-14-2212

Concepto	Egresos					Subejercicio
	Aprobado	Ampliaciones/ (Reducciones)	Modificado	Devengado	Pagado	
	(1)	(2)	3 = (1 + 2)	(4)	(5)	
OBRA PÚBLICA EN BIENES PROPIOS	0.00	0.00	0.00	0.00	0.00	0.00
PROYECTOS PRODUCTIVOS Y ACCIONES DE FOMENTO	0.00	0.00	0.00	0.00	0.00	0.00
INVERSIONES FINANCIERAS Y OTRAS PROVISIONES	0.00	0.00	0.00	0.00	0.00	0.00
INVERSIONES PARA EL FOMENTO DE ACTIVIDADES PRODUCTIVAS	0.00	0.00	0.00	0.00	0.00	0.00
ACCIONES Y PARTICIPACIONES DE CAPITAL	0.00	0.00	0.00	0.00	0.00	0.00
COMPRA DE TÍTULOS Y VALORES	0.00	0.00	0.00	0.00	0.00	0.00
CONCESIÓN DE PRÉSTAMOS	0.00	0.00	0.00	0.00	0.00	0.00
INVERSIONES EN FIDEICOMISOS, MANDATOS Y OTROS ANÁLOGOS	0.00	0.00	0.00	0.00	0.00	0.00
OTRAS INVERSIONES FINANCIERAS	0.00	0.00	0.00	0.00	0.00	0.00
PROVISIONES PARA CONTINGENCIAS Y OTRAS EROGACIONES ESPECIALES	0.00	0.00	0.00	0.00	0.00	0.00
PARTICIPACIONES Y APORTACIONES	0.00	0.00	0.00	0.00	0.00	0.00
PARTICIPACIONES	0.00	0.00	0.00	0.00	0.00	0.00
APORTACIONES	0.00	0.00	0.00	0.00	0.00	0.00
CONVENIOS	0.00	0.00	0.00	0.00	0.00	0.00
DEUDA PÚBLICA	0.00	0.00	0.00	0.00	0.00	0.00
AMORTIZACIÓN DE LA DEUDA PÚBLICA	0.00	0.00	0.00	0.00	0.00	0.00
INTERESES DE LA DEUDA PÚBLICA	0.00	0.00	0.00	0.00	0.00	0.00
COMISIONES DE LA DEUDA PÚBLICA	0.00	0.00	0.00	0.00	0.00	0.00
GASTOS DE LA DEUDA PÚBLICA	0.00	0.00	0.00	0.00	0.00	0.00
COSTO POR COBERTURAS	0.00	0.00	0.00	0.00	0.00	0.00
APOYOS FINANCIEROS	0.00	0.00	0.00	0.00	0.00	0.00
ADEUDOS DE EJERCICIOS FISCALES ANTERIORES (ADEFAS)	0.00	0.00	0.00	0.00	0.00	0.00

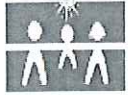

COMISION ESTATAL DE LOS
DERECHOS HUMANOS
SINALOA

COMISION ESTATAL DE LOS DERECHOS HUMANOS DE SINALOA
ESTADO ANALITICO DEL EJERCICIO DEL PRESUPUESTO DE EGRESOS
CLASIFICACION POR OBJETO DEL GASTO (CAPITULO - CONCEPTO)
DEL 1 DE ENERO AL 31 DE DICIEMBRE DE 2022

IPT-EAEPEOGCC-14-2212

Concepto	Egresos					Subejercicio 6 = (3 - 4)
	Aprobado	Ampliaciones/ (Reducciones)	Modificado	Devengado	Pagado	
	(1)	(2)	3 = (1 + 2)	(4)	(5)	

TOTAL DEL GASTO

41,948,496.00

43,307,445.74

38,502,633.10

1,358,949.74

39,213,295.06

4,094,150.68

Bajo protesta de decir verdad declaramos que los Estados Financieros y sus notas, son razonablemente correctos y son responsabilidad del emisor.

MTRO. JOSÉ CARLOS ÁLVAREZ ORTEGA

LIC. DANIELA VERDUGO MEJIA

L.C.P. MÓNICA BERNAL GUTIÉRREZ

PRESIDENTE

DIRECTORA DE ADMINISTRACIÓN

JEFA DE LA UNIDAD DE CONTABILIDAD

COMISION ESTATAL DE LOS DERECHOS HUMANOS DE SINALOA
ESTADO ANALITICO DEL EJERCICIO DEL PRESUPUESTO DE EGRESOS
CLASIFICACION FUNCIONAL (FINALIDAD Y FUNCION)
DEL 1 DE ENERO AL 31 DE DICIEMBRE DE 2022

IPT-EAEPECFG-15-2212

Concepto	Egresos					Subejercicio 6 = (3 - 4)
	Aprobado	Ampliaciones/ (Reducciones)	Modificado	Devengado	Pagado	
	(1)	(2)	3 = (1 + 2)	(4)	(5)	
GOBIERNO	41,948,496.00	1,358,949.74	43,307,445.74	39,213,295.06	38,502,633.10	4,094,150.68
LEGISLACIÓN						
JUSTICIA	41,948,496.00	1,358,949.74	43,307,445.74	39,213,295.06	38,502,633.10	4,094,150.68
COORDINACIÓN DE LA POLÍTICA DE GOBIERNO						
RELACIONES EXTERIORES						
ASUNTOS FINANCIEROS Y HACENDARIOS						
SEGURIDAD NACIONAL						
ASUNTOS DE ORDEN PÚBLICO Y DE SEGURIDAD INTERIOR						
OTROS SERVICIOS GENERALES						
DESARROLLO SOCIAL						
PROTECCIÓN AMBIENTAL						
VIVIENDA Y SERVICIOS A LA COMUNIDAD						
SALUD						
RECREACIÓN, CULTURA Y OTRAS MANIFESTACIONES SOCIALES						
EDUCACIÓN						
PROTECCIÓN SOCIAL						
OTROS ASUNTOS SOCIALES						
DESARROLLO ECONÓMICO						
ASUNTOS ECONÓMICOS, COMERCIALES Y LABORALES EN GENERAL						
AGROPECUARIA, SILVICULTURA, PESCA Y CAZA						
COMBUSTIBLES Y ENERGÍA						
MINERÍA, MANUFACTURAS Y CONSTRUCCIÓN						
TRANSPORTE						
COMUNICACIONES						



COMISION ESTATAL DE LOS
DERECHOS HUMANOS
SINALOA

COMISION ESTATAL DE LOS DERECHOS HUMANOS DE SINALOA
ESTADO ANALITICO DEL EJERCICIO DEL PRESUPUESTO DE EGRESOS
CLASIFICACION FUNCIONAL (FINALIDAD Y FUNCION)
DEL 1 DE ENERO AL 31 DE DICIEMBRE DE 2022

IPT-EAEPECFG-15-2212

Concepto	Egresos					Subejercicio
	Aprobado	Ampliaciones/ (Reducciones)	Modificado	Devengado	Pagado	
	(1)	(2)	3 = (1 + 2)	(4)	(5)	

TURISMO

CIENCIA, TECNOLOGÍA E INNOVACIÓN

OTRAS INDUSTRIAS Y OTROS ASUNTOS ECONÓMICOS

OTRAS NO CLASIFICADAS EN FUNCIONES ANTERIORES

TRANSACCIONES DE LA DEUDA PÚBLICA / COSTO FINANCIERO DE LA DEUDA

TRANSFERENCIAS, PARTICIPACIONES Y APORTACIONES ENTRE DIFERENTES
NIVELES Y ÓRDENES DE GOBIERNO

SANEAMIENTO DEL SISTEMA FINANCIERO

ADEUDOS DE EJERCICIOS FISCALES ANTERIORES

TOTAL DEL GASTO

41,948,496.00

43,307,445.74

38,502,633.10

1,358,949.74

39,213,295.06

4,094,150.68

Bajo protesta de decir verdad declaramos que los Estados Financieros y sus notas, son razonablemente correctos y son responsabilidad del emisor.

MTRO. JOSÉ CARLOS ALVAREZ ORTEGA

LIC. DANIELA VERDUGO MEJÍA

L.C.P. MÓNICA BERNAL GUTIÉRREZ

PRESIDENTE

DIRECTORA DE ADMINISTRACIÓN

JEFA DE LA UNIDAD DE CONTABILIDAD

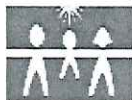

COMISION ESTATAL DE LOS
DERECHOS HUMANOS
SINALOA

COMISION ESTATAL DE LOS DERECHOS HUMANOS DE SINALOA

ENDEUDAMIENTO NETO

DEL 1 DE ENERO AL 31 DE DICIEMBRE DE 2022

IPT-EN-16-2212

Identificación del Crédito o Instrumento	Contratación / Colocación	Amortización	Endeudamiento Neto
	A	B	C = A - B
Créditos Bancarios			
Total Créditos Bancarios	0.00	0.00	0.00
Otros Instrumentos de Deuda			
Total Otros Instrumentos de Deuda	0.00	0.00	0.00
TOTAL	0.00	0.00	0.00

Bajo protesta de decir verdad declaramos que los Estados Financieros y sus notas, son razonablemente correctos y son responsabilidad del emisor.

MTRO. JOSÉ CARLOS ÁLVAREZ ORTEGA

PRESIDENTE

LIC. DANIELA VERDUGO MEJÍA

DIRECTORA DE ADMINISTRACIÓN

L.C.P. MÓNICA BERNAL GUTIÉRREZ

JEFA DE LA UNIDAD DE CONTABILIDAD



INFORMACIÓN PROGRAMÁTICA

COMISION ESTATAL DE LOS
DERECHOS HUMANOS

Comisión Estatal de Derechos Humanos **Cuenta Pública 2022**

SINALOA

COMISION ESTATAL DE LOS DERECHOS HUMANOS DE SINALOA
GASTO POR CATEGORIA PROGRAMATICA
DEL 1 DE ENERO AL 31 DE DICIEMBRE DE 2022

IPG-GCP-19-2212

Clave	Concepto	Egresos					Subejercicio 6 = (3 - 4)
		Aprobado	Ampliaciones/ (Reducciones)	Modificado	Devengado	Pagado	
		1	2	3 = (1 + 2)	4	5	
Programas							
	Subsidios: Sector Social y Privado o Entidades Federativas y Municipios	0.00	0.00	0.00	0.00	0.00	0.00
S	Sujetos a Reglas de Operación	-	-	-	-	-	-
U	Otros Subsidios	-	-	-	-	-	-
	Desempeño de las Funciones	41,948,496.00	1,358,949.74	43,307,445.74	39,213,295.06	38,502,633.10	4,094,150.68
A	Funciones de las Fuerzas Armadas (Únicamente Gobierno Federal)	-	-	-	-	-	-
E	Prestación de Servicios Públicos	-	-	-	-	-	-
B	Provisión de Bienes Públicos	-	-	-	-	-	-
P	Planeación, seguimiento y evaluación de políticas públicas	41,948,496.00	1,358,949.74	43,307,445.74	39,213,295.06	38,502,633.10	4,094,150.68
F	Promoción y fomento	-	-	-	-	-	-
G	Regulación y supervisión	-	-	-	-	-	-
R	Específicos	-	-	-	-	-	-
K	Proyectos de Inversión	-	-	-	-	-	-
	Administrativos y de Apoyo	0.00	0.00	0.00	0.00	0.00	0.00
M	Apoyo al proceso presupuestario y para mejorar la eficiencia institucional	-	-	-	-	-	-
O	Apoyo a la función pública y al mejoramiento de la gestión	-	-	-	-	-	-
W	Operaciones ajenas	-	-	-	-	-	-
	Compromisos	0.00	0.00	0.00	0.00	0.00	0.00
L	Obligaciones de cumplimiento de resolución jurisdiccional	-	-	-	-	-	-
N	Desastres Naturales	-	-	-	-	-	-
	Obligaciones	0.00	0.00	0.00	0.00	0.00	0.00
Y	Aportaciones a fondos de estabilización	-	-	-	-	-	-
J	Pensiones y jubilaciones	-	-	-	-	-	-
T	Aportaciones a la seguridad social	-	-	-	-	-	-
Z	Aportaciones a fondos de inversión y reestructura de pensiones	-	-	-	-	-	-
	Programas de Gasto Federalizado (Gobierno Federal)	0.00	0.00	0.00	0.00	0.00	0.00
I	Gasto Federalizado	-	-	-	-	-	-
C	Participaciones a entidades federativas y municipios	-	-	-	-	-	-
D	Costo financiero, deuda o apoyos a deudores y ahorradores de la banca	-	-	-	-	-	-
H	Adeudos de ejercicios fiscales anteriores	-	-	-	-	-	-
	Total del Gasto	41,948,496.00	1,358,949.74	43,307,445.74	39,213,295.06	38,502,633.10	4,094,150.68

Bajo protesta de decir verdad declaramos que los Estados Financieros y sus notas, son razonablemente correctos y son responsabilidad del emisor.

MTRO. JOSÉ CARLOS ÁLVAREZ ORTEGA

LIC. DANIELA VERDUGO MEJÍA

L.C.P. MÓNICA BERNAL GUTIÉRREZ

PRESIDENTE

DIRECTORA DE ADMINISTRACIÓN

JEFA DE LA UNIDAD DE CONTABILIDAD

COMISION ESTATAL DE LOS DERECHOS HUMANOS DE SINALOA
PROGRAMAS Y PROYECTOS DE INVERSION
DEL 1 DE ENERO AL 31 DE DICIEMBRE DE 2022

IPG-PPI-20-2212

Programas y Proyectos de Inversión	Clave	Costo Total	Egresos Aprobado	Egresos Modificado	Egresos Devengado	Egresos Pagado	Porcentaje de Avance 0			
							Deven/ Aprob	Deven/ Modif	Pagado/ Aprob	Pagado/ Modif
							A	B	C	D
Total		0.00	0.00	2,960,658.39	2,505,558.39	2,505,558.39	0.00	0.85	0.00	0.85
Programas de Inversión										
Programa de Inversión de Adquisiciones		0.00	0.00	2,960,658.39	2,505,558.39	2,505,558.39	0.00	0.85	0.00	0.85
Programa de Inversión de Mantenimiento		0.00	0.00	0.00	0.00	0.00	0.00	0.00	0.00	0.00
Otros Programas de Inversión		0.00	0.00	0.00	0.00	0.00	0.00	0.00	0.00	0.00
Programa de Estudios de Preinversión		0.00	0.00	0.00	0.00	0.00	0.00	0.00	0.00	0.00
Programas con Inversión Concluida										
Programa de Inversión de Adquisiciones		0.00	0.00	2,960,658.39	2,505,558.39	2,505,558.39	0.00	0.85	0.00	0.85
Programa de Inversión de Mantenimiento		0.00	0.00	0.00	0.00	0.00	0.00	0.00	0.00	0.00
Otros Programas de Inversión		0.00	0.00	0.00	0.00	0.00	0.00	0.00	0.00	0.00
Programa de Estudios de Preinversión		0.00	0.00	0.00	0.00	0.00	0.00	0.00	0.00	0.00
Programas con Inversión en Proceso										
Programa de Inversión de Adquisiciones		0.00	0.00	0.00	0.00	0.00	0.00	0.00	0.00	0.00
Programa de Inversión de Mantenimiento		0.00	0.00	0.00	0.00	0.00	0.00	0.00	0.00	0.00
Otros Programas de Inversión		0.00	0.00	0.00	0.00	0.00	0.00	0.00	0.00	0.00
Programa de Estudios de Preinversión		0.00	0.00	0.00	0.00	0.00	0.00	0.00	0.00	0.00
Proyectos de Inversión										
Proyecto de Inversión de Infraestructura Económica		0.00	0.00	0.00	0.00	0.00	0.00	0.00	0.00	0.00
Proyecto de Inversión de Infraestructura Social		0.00	0.00	0.00	0.00	0.00	0.00	0.00	0.00	0.00
Proyecto de Inversión de Infraestructura Gubernamental		0.00	0.00	0.00	0.00	0.00	0.00	0.00	0.00	0.00
Proyecto de Inversión de Inmuebles Gubernamental		0.00	0.00	0.00	0.00	0.00	0.00	0.00	0.00	0.00
Proyectos con Inversión Concluida										
Proyecto de Inversión de Infraestructura Económica		0.00	0.00	0.00	0.00	0.00	0.00	0.00	0.00	0.00
Proyecto de Inversión de Infraestructura Social		0.00	0.00	0.00	0.00	0.00	0.00	0.00	0.00	0.00
Proyecto de Inversión de Infraestructura Gubernamental		0.00	0.00	0.00	0.00	0.00	0.00	0.00	0.00	0.00
Proyecto de Inversión de Inmuebles Gubernamental		0.00	0.00	0.00	0.00	0.00	0.00	0.00	0.00	0.00
Proyectos con Inversión en Proceso										
Proyecto de Inversión de Infraestructura Económica		0.00	0.00	0.00	0.00	0.00	0.00	0.00	0.00	0.00
Proyecto de Inversión de Infraestructura Social		0.00	0.00	0.00	0.00	0.00	0.00	0.00	0.00	0.00
Proyecto de Inversión de Infraestructura Gubernamental		0.00	0.00	0.00	0.00	0.00	0.00	0.00	0.00	0.00
Proyecto de Inversión de Inmuebles Gubernamental		0.00	0.00	0.00	0.00	0.00	0.00	0.00	0.00	0.00

Bajo protesta de decir verdad declaramos que los Estados Financieros y sus notas, son razonablemente correctos y son responsabilidad del emisor.

MTRO. JOSÉ CARLOS ÁLVAREZ ORTEGA

LIC. DANIELA VERDUGO MEJIA

L.C.P. MÓNICA BERNAL GUTIÉRREZ

PRESIDENTE

DIRECTORA DE ADMINISTRACIÓN

JEFA DE LA UNIDAD DE CONTABILIDAD

COMISION ESTATAL DE LOS DERECHOS HUMANOS DE SINALOA
INDICADORES DE RESULTADOS POR PROGRAMA PRESUPUESTARIO
DEL 1 DE ENERO AL 31 DE DICIEMBRE DE 2022

IPG-IR-21-2212

Categoría Programática			Indicadores					Metas						Presupuesto (Pesos)								
														Aprobado		Devengado		Porcentaje de Devengado		Porcentaje de Pagado		
F	SF	PP	Denominación del Indicador	Nivel	Tipo	Dimensión a Medir	Unidad de Medida	Aprobada Anual	Aprobada del Periodo	Modificada Anual	Modificada del Periodo	Alcanzada	Porcentaje de cumplimiento	Alc./ Aprob	Alc./ Modif	Modificado	Pagado	Deven/ Aprob	Deven/ Modif	Pagado/ Aprob	Pagado/ Modif	
1 POLÍTICA DE PROTECCIÓN Y PROMOCIÓN DE LOS DERECHOS HUMANOS																	41,948,496.00	39,213,295.06	93.48	90.55	91.79	88.91
																	43,307,445.74	38,502,633.10				
0	1		Tasa de variación del Índice de Estado FIN de Derecho del World Justice Project	ESTATEGICO	EFICACIA	TASA		2.50	2.50	2.50	2.50	0.00	0.00	0.00								
0	1		Porcentaje de atención y solución de denuncias	PROPOSITO	ESTATEGICO	EFICACIA	PORCENTAJE	97.00	97.00	97.00	97.00	96.81	99.80	99.80								
0	1		Porcentaje de capacitaciones a servidores públicos	COMPONENTES	ESTATEGICO	EFICACIA	PORCENTAJE	100.00	100.00	100.00	100.00	93.81	93.81	93.81								
0	1		Porcentaje de promoción de los derechos humanos	COMPONENTES	ESTATEGICO	EFICACIA	PORCENTAJE	100.00	100.00	100.00	100.00	105.76	105.76	105.76								
0	1		Porcentaje de servicios de defensa y protección	COMPONENTES	ESTATEGICO	EFICACIA	PORCENTAJE	100.00	100.00	100.00	100.00	100.00	100.00	100.00								
0	1		Porcentaje de vinculación institucional	COMPONENTES	ESTATEGICO	EFICACIA	PORCENTAJE	100.00	100.00	100.00	100.00	100.00	100.00	100.00								
0	1		Porcentaje de atención de audiencias	ACTIVIDADES	GESTION	EFICACIA	PORCENTAJE	100.00	100.00	100.00	100.00	100.00	100.00	100.00								
0	1		Porcentaje de atención de denunciantes en municipios	ACTIVIDADES	GESTION	EFICACIA	PORCENTAJE	100.00	100.00	100.00	100.00	100.00	100.00	100.00								
0	1		Porcentaje de boletines electrónicos publicados	ACTIVIDADES	GESTION	EFICACIA	PORCENTAJE	100.00	100.00	100.00	100.00	100.00	100.00	100.00								
0	1		Porcentaje de calificación de denuncias	ACTIVIDADES	GESTION	EFICACIA	PORCENTAJE	81.01	81.01	81.01	81.01	87.84	108.43	108.43								
0	1		Porcentaje de conclusión de expedientes	ACTIVIDADES	GESTION	EFICACIA	PORCENTAJE	94.06	94.06	94.06	94.06	88.65	94.25	94.25								
0	1		Porcentaje de elaboración de programas de capacitación	ACTIVIDADES	GESTION	EFICACIA	PORCENTAJE	100.00	100.00	100.00	100.00	100.00	100.00	100.00								
0	1		Porcentaje de invitaciones externas realizadas	ACTIVIDADES	GESTION	EFICACIA	PORCENTAJE	100.00	100.00	100.00	100.00	118.06	118.06	118.06								
0	1		Porcentaje de invitaciones internas realizadas	ACTIVIDADES	GESTION	EFICACIA	PORCENTAJE	100.00	100.00	100.00	100.00	110.00	110.00	110.00								
0	1		Porcentaje de material gráfico publicado	ACTIVIDADES	GESTION	EFICACIA	PORCENTAJE	100.00	100.00	100.00	100.00	102.80	102.80	102.80								
0	1		Porcentaje de oficios notificados para formalizar convenios de colaboración	ACTIVIDADES	GESTION	EFICACIA	PORCENTAJE	100.00	100.00	100.00	100.00	100.00	100.00	100.00								
0	1		Porcentaje de visitas realizadas	ACTIVIDADES	GESTION	EFICACIA	PORCENTAJE	100.00	100.00	100.00	100.00	96.43	96.43	96.43								
TOTAL DEL GASTO EN LOS PROGRAMAS PRESUPUESTARIOS ASOCIADOS A INDICADORES																	41,948,496.00	39,213,295.06	93.48	90.55	91.79	88.91
																	43,307,445.74	38,502,633.10				
TOTAL DEL GASTO EN LOS PROGRAMAS PRESUPUESTARIOS NO ASOCIADOS A INDICADORES																	0.00	0.00	0.00	0.00	0.00	0.00
																	0.00	0.00	0.00	0.00	0.00	0.00



COMISION ESTATAL DE LOS DERECHOS HUMANOS DE SINALOA
 INDICADORES DE RESULTADOS POR PROGRAMA PRESUPUESTARIO
 DEL 1 DE ENERO AL 31 DE DICIEMBRE DE 2022

IPG-IR-21-2212

Categoría Programática			Indicadores					Metas					Presupuesto (Pesos)					
			Denominación del Indicador	Nivel	Tipo	Dimensión a Medir	Unidad de Medida	Aprobada Anual	Aprobada del Periodo	Modificada Anual	Modificada del Periodo	Alcanzada	Porcentaje de cumplimiento		Aprobado Modificado	Devengado Pagado	Porcentaje de Devengado	
F	SF	PP											Alc./ Aprob	Alc./ Modif			Deven/ Aprob	Deven/ Modif

TOTAL DEL GASTO EN LOS PROGRAMAS PRESUPUESTARIOS POR ENTIDAD FISCALIZABLE

41,948,496.00 39,213,295.06 93.48 91.79
 43,307,445.74 38,502,633.10 90.55 88.91

Bajo protesta de decir verdad declaramos que los Estados Financieros y sus notas, son razonablemente correctos y son responsabilidad del emisor.

MTRO. JOSÉ CARLOS ÁLVAREZ ORTEGA

PRESIDENTE

LIC. DANIELA VERDUGO MEJÍA

DIRECTORA DE ADMINISTRACIÓN

L.C.P. MÓNICA BERNAL GUTIÉRREZ

JEFA DE LA UNIDAD DE CONTABILIDAD

COMISION ESTATAL DE LOS DERECHOS HUMANOS DE SINALOA

INDICADORES DE POSTURA FISCAL

AL MES DE DICIEMBRE 2022

Concepto	Estimado/Aprobado	Devengado	Recaudado /Pagado
I. Ingresos Presupuestarios	41,948,496.00	41,940,496.00	41,940,496.00
1. Ingresos del Gobierno de la Entidad Federativa	41,948,496.00	41,940,496.00	41,940,496.00
2. Ingresos del Sector Paraestatal	-	-	-
II. Egresos Presupuestarios	41,948,496.00	39,213,295.06	38,502,633.10
3. Egresos del Gobierno de la Entidad Federativa	41,948,496.00	39,213,295.06	38,502,633.10
4. Egresos del Sector Paraestatal 2	-	-	-
III. Balance Presupuestario (Superávit o Déficit)	-	2,727,200.94	3,437,862.90

Concepto	Estimado/Aprobado	Devengado	Pagado
III. Balance presupuestario (Superávit o Déficit)	-	2,727,200.94	3,437,862.90
IV. Intereses, Comisiones y Gastos de la Deuda		-	-
V. Balance Primario (Superávit o Déficit)	-	2,727,200.94	3,437,862.90

Concepto	Estimado/Aprobado	Devengado	Pagado
A. Financiamiento	0	1,326,344.21	1,326,344.21
B. Amortización de la deuda	0	0	0
C. Financiamiento Neto	0	1,326,344.21	1,326,344.21



INFORMACIÓN ADICIONAL

COMISION ESTATAL DE LOS
DERECHOS HUMANOS
SINALOA

Cuenta Pública
Comisión Estatal de Derechos Humanos **2022**

COMISION ESTATAL DE LOS DERECHOS HUMANOS DE SINALOA
RELACION DE BIENES MUEBLES QUE COMPONEN SU PATRIMONIO



EJERCICIO DEL 2022

DEL 1 DE ENERO AL 31 DE DICIEMBRE DE 2022

Codigo	Descripción del Bien	Valor en libros
5110100003	Mesa para impresora	0.00
5110100005	Mesa grande p/computadora	0.00
5110100006	MESA PARA IMPRESORA	0.00
5110100007	Mesa para computadora	0.00
5110100009	MESA ESCRITORIO	0.00
5110100010	MESA PARA COMÚTADORA	0.00
5110100011	Archivero	0.00
5110100012	Archivero	0.00
5110100014	Archivero	0.00
5110100015	Archivero	0.00
5110100016	Anaquelel Metalico	0.00
5110100017	Anaquelel Metalico	0.00
5110100018	Anaquelel Metalico	0.00
5110100019	Anaquelel Metalico	0.00
5110100020	Anaquelel Metalico	0.00
5110100024	MESA REDONDA DE 1.20 M	0.00
5110100026	SILLAS PARA SALA DE JUNTAS (11)	0.00
5110100027	SILLAS PARA SALA DE JUNTAS (11)	0.00
5110100028	SILLAS PARA SALA DE JUNTAS (11)	0.00
5110100029	SILLAS PARA SALA DE JUNTAS (11)	0.00
5110100030	Sillas para sala de juntas (11)	0.00
5110100031	Sillas para sala de juntas (11)	0.00
5110100032	SILLAS PARA SALA DE JUNTAS (11)	0.00
5110100033	SILLAS PARA SALA DE JUNTAS (11)	0.00
5110100034	SILLAS PARA SALA DE JUNTAS (11)	0.00

COMISION ESTATAL DE LOS DERECHOS HUMANOS DE SINALOA
RELACION DE BIENES MUEBLES QUE COMPONEN SU PATRIMONIO



EJERCICIO DEL 2022

DEL 1 DE ENERO AL 31 DE DICIEMBRE DE 2022

Codigo	Descripción del Bien	Valor en libros
5110100035	SILLAS PARA SALA DE JUNTAS (11)	0.00
5110100041	ESCRITORIO SEMIEJECUTIVO	0.00
5110100045	CREDENZA 1.45X51	0.00
5110100060	Charola papelera de encino	0.00
5110100062	CHAROLA PAPELERA DE ENCINO	0.00
5110100063	CHAROLA PAPELERA DE ENCINO	0.00
5110100064	CHAROLA PAPELERA DE ENCINO	0.00
5110100065	CHAROLA PAPELERA DE ENCINO	0.00
5110100066	CHAROLA PAPELERA DE ENCINO	0.00
5110100067	CHAROLA PAPELERA DE ENCINO	0.00
5110100068	CHAROLA PAPELERA DE ENCINO	0.00
5110100069	CHAROLA PAPELERA DE ENCINO	0.00
5110100070	CHAROLA PAPELERA DE ENCINO	0.00
5110100071	CHAROLA PAPELERA DE ENCINO	0.00
5110100072	CHAROLA PAPELERA DE ENCINO	0.00
5110100073	Charola papelera de encino	0.00
5110100074	CHAROLA PAPELERA DE ENCINO	0.00
5110100075	CHAROLA PAPELERA DE ENCINO	0.00
5110100076	ESCRITORIO SECRETARIAL 1.20X60 MTS.	0.00
5110100084	Librero para credenza	0.00
5110100085	LIBRERO ABIERTO 1.80.82X.33	0.00
5110100086	Librero abierto 1.80.82x.33	0.00
5110100087	Librero abierto 1.80.82x.33	0.00
5110100088	Librero abierto 1.80.82x.33	0.00
5110100089	Librero abierto 1.80.82x.33	0.00



COMISION ESTATAL DE LOS DERECHOS HUMANOS DE SINALOA RELACION DE BIENES MUEBLES QUE COMPONEN SU PATRIMONIO

EJERCICIO DEL 2022

DEL 1 DE ENERO AL 31 DE DICIEMBRE DE 2022

Codigo	Descripción del Bien	Valor en libros
5110100090	LIBRERO ABIERTO 1.80.82X.33	0.00
5110100092	ARCHIVERO DE 4 GAVETA	0.00
5110100093	ARCHIVERO DE 4 GAVETA	0.00
5110100094	ARCHIVERO DE 4 GAVETA	0.00
5110100095	ARCHIVERO DE 4 GAVETA	0.00
5110100096	JUEGO DE SALA	0.00
5110100098	sofa de tres pzas verde	0.00
5110100099	VENTILADOR	0.00
5110100102	aire acondicionado 5tons	0.00
5110100103	LIBRERO DE PINO	0.00
5110100104	LIBRERO DE PINO	0.00
5110100105	CREDENZA EJECUTIVA	0.00
5110100106	MESA MULTIUSO	0.00
5110100107	mesa de computo	0.00
5110100108	librero tipo gabinete	0.00
5110100118	LIBRERO TIPO GABINETE	0.00
5110100121	archivero 4 gavetas	0.00
5110100122	archivero 4 gavetas	0.00
5110100126	aire acondicionado 5 toneladas	0.00
5110100127	archivero metalico	0.00
5110100128	ARCHIVERO METALICO	0.00
5110100131	MUEBLE DE COMPUTADORA DENVEER	0.00
5110100132	ESTANTE METALICO 1.00X45	0.00
5110100133	ESTANTE METALICO 1.00X45	0.00
5110100134	estante metalico 1.00x45	0.00



COMISION ESTATAL DE LOS DERECHOS HUMANOS DE SINALOA RELACION DE BIENES MUEBLES QUE COMPONEN SU PATRIMONIO

EJERCICIO DEL 2022

DEL 1 DE ENERO AL 31 DE DICIEMBRE DE 2022

Codigo	Descripción del Bien	Valor en libros
5110100135	ESTANTE METALICO 1.00X45	0.00
5110100136	ESTANTE METALICO 1.00X45	0.00
5110100143	ARCHIVERO MOBIL CON CERRADURA	0.00
5110100145	SILLON EJECUTIVO CON RESPALDO ALTO	0.00
5110100146	conjunto ejec. Pentag. Chapa de raiz	0.00
5110100147	sillon ejecutivo resp. Alto piel model max	0.00
5110100148	silla de visita con base de trineo	0.00
5110100149	silla de visita con base de trineo	0.00
5110100153	reloj checador digital dac 50 usuarios	0.00
5110100154	LIBRERO TIPO GABINETE UNIVERSAL	0.00
5110100155	LIBRERO TIPO GABINETE UNIVERSAL	0.00
5110100156	LIBRERO TIPO GABINETE UNIVERSAL	0.00
5110100157	LIBRERO TIPO GABINETE UNIVERSAL	0.00
5110100158	LIBRERO TIPO GABINETE UNIVERSAL	0.00
5110100159	LIBRERO TIPO GABINETE UNIVERSAL	0.00
5110100165	enfriador de agua	0.00
5110100166	ESCRITORIO EJECUTIVO L3000	0.00
5110100167	ESCRITORIO S SECRET. CON CAJONERA	0.00
5110100168	SILLA PLEGABLE	0.00
5110100169	SILLA PLEGABLE	0.00
5110100170	SILLA PLEGABLE	0.00
5110100171	SILLA PLEGABLE	0.00
5110100172	SILLA PLEGABLE	0.00
5110100173	SILLA PLEGABLE	0.00
5110100174	silla plegable	0.00

COMISION ESTATAL DE LOS DERECHOS HUMANOS DE SINALOA
RELACION DE BIENES MUEBLES QUE COMPONEN SU PATRIMONIO



EJERCICIO DEL 2022

DEL 1 DE ENERO AL 31 DE DICIEMBRE DE 2022

Codigo	Descripción del Bien	Valor en libros
5110100175	SILLA PLEGABLE	0.00
5110100176	SILLA PLEGABLE	0.00
5110100177	SILLA PLEGABLE	0.00
5110100178	silla plegable	0.00
5110100179	silla plegable	0.00
5110100180	silla plegable	0.00
5110100181	silla plegable	0.00
5110100183	SILLA PLEGABLE	0.00
5110100184	SILLA PLEGABLE	0.00
5110100185	SILLA PLEGABLE	0.00
5110100186	SILLA PLEGABLE	0.00
5110100187	SILLA PLEGABLE	0.00
5110100188	CREDENZA EJECUTIVA	0.00
5110100189	sillas de espera de 3	0.00
5110100190	SILLAS DE ESPERA DE 3	0.00
5110100196	ESCRITORIO ITA 60 C	0.00
5110100197	RETORNO EJECUTIVO ITA 61 C	0.00
5110100198	CREDENZA ITA 63 C	0.00
5110100199	LIBRERO ITA 64 C	0.00
5110100200	MESA REDONDA ITA 10594R	0.00
5110100202	SILLON VISITA NEGRO PIEL ITA 5060	0.00
5110100203	MIC INHAL. MITZU UHF PAR	0.00
5110100209	escritorio secretarial con cajonera	0.00
5110100212	librero tipo gabinete	0.00
5110100214	MAMPARA ITALIA MOD-A160122AP-1	0.00

COMISION ESTATAL DE LOS DERECHOS HUMANOS DE SINALOA
RELACION DE BIENES MUEBLES QUE COMPONEN SU PATRIMONIO



EJERCICIO DEL 2022

DEL 1 DE ENERO AL 31 DE DICIEMBRE DE 2022

Codigo	Descripción del Bien	Valor en libros
5110100215	MAMPARA ITALIA MOD-A160122AP-2	0.00
5110100216	MAMPARA ITALIA MOD-A160122AP-3	0.00
5110100217	MAMPARA ITALIA MOD-A160122AP-4	0.00
5110100218	mampara italia mod-A160122Ap-5	0.00
5110100219	mampara italia mod-A160122Ap-6	0.00
5110100220	mampara italia mod-A160122Ap-7	0.00
5110100221	mampara italia mod-A160122Ap-8	0.00
5110100222	MAMPARA ITALIA MOD-A160122AP-9	0.00
5110100223	MAMPARA ITALIA MOD-A160122AP-10	0.00
5110100224	MAMPARA ITALIA MOD-A160122AP-11	0.00
5110100225	MAMPARA ITALIA MOD-A160122AP-12	0.00
5110100226	mampara italia mod-A160122Ap-13	0.00
5110100227	MAMPARA ITALIA MOD-A160122AP-14	0.00
5110100228	mampara italia mod-A160122Ap-15	0.00
5110100229	mampara italia mod-A160122Ap-16	0.00
5110100230	mampara italia mod-A160122Ap-17	0.00
5110100231	mampara italia mod-A160122Ap-18	0.00
5110100232	mampara italia mod-A160122Ap-19	0.00
5110100233	mampara italia mod-A160122Ap-20	0.00
5110100234	MAMPARA ITALIA CURVA M-APCUR160-1	0.00
5110100235	MAMPARA ITALIA CURVA M-APCUR160-2	0.00
5110100236	mampara italia curva m-APCUR160-3	0.00
5110100237	mampara italia curva m-APCUR160-4	0.00
5110100238	MAMPARA ITALIA CURVA M-APCUR160-5	0.00
5110100239	MAMPARA ITALIA CURVA M-APCUR160-6	0.00

COMISION ESTATAL DE LOS DERECHOS HUMANOS DE SINALOA
RELACION DE BIENES MUEBLES QUE COMPONEN SU PATRIMONIO



EJERCICIO DEL 2022

DEL 1 DE ENERO AL 31 DE DICIEMBRE DE 2022

Codigo	Descripción del Bien	Valor en libros
5110100240	MAMPARA ITALIA CURVA M-APCUR160-7	0.00
5110100241	mampara italia curva m-APCUR160-8	0.00
5110100242	mampara italia curva m-APCUR160-9	0.00
5110100243	mampara italia alum m-A172 SOP160-1	0.00
5110100244	MAMPARA ITALIA ALUM M-A172 SOP160-2	0.00
5110100247	recepción principal italia m-M22op-1	0.00
5110100248	recepción principal italia m-M22op-2	0.00
5110100249	recepcion adicional italia m-M220A	0.00
5110100250	ARCHIVERO MULTIGAVETA ITALIA M-M305-1	0.00
5110100251	ARCHIVERO MULTIGAVETA ITALIA M-M305-2	0.00
5110100252	ARCHIVERO MULTIGAVETA ITALIA M-M305-3	0.00
5110100253	ARCHIVERO MULTIGAVETA ITALIA M-M305-4	0.00
5110100254	ARCHIVERO MULTIGAVETA ITALIA M-M305-5	0.00
5110100255	archivero multigaveta italia m-M305-6	0.00
5110100256	archivero multigaveta italia m-M305-7	0.00
5110100257	archivero multigaveta italia m-M305-8	0.00
5110100258	ARCHIVERO MULTIGAVETA ITALIA M-M305-9	0.00
5110100259	ARCHIVERO MULTIGAVETA ITALIA M-M305-10	0.00
5110100260	ARCHIVERO MULTIGAVETA ITALIA M-M305-11	0.00
5110100261	archivero multigaveta italia m-M305-12	0.00
5110100262	ARCHIVERO MULTIGAVETA ITALIA M-M305-13	0.00
5110100263	ARCHIVERO MULTIGAVETA ITALIA M-M305-14	0.00
5110100264	archivero multigaveta italia m-M305-15	0.00
5110100265	archivero multigaveta italia m-M305-16	0.00
5110100266	ARCHIVERO MULTIGAVETA ITALIA M-M305-17	0.00

COMISION ESTATAL DE LOS DERECHOS HUMANOS DE SINALOA
RELACION DE BIENES MUEBLES QUE COMPONEN SU PATRIMONIO



EJERCICIO DEL 2022

DEL 1 DE ENERO AL 31 DE DICIEMBRE DE 2022

Codigo	Descripción del Bien	Valor en libros
5110100267	archivero multigaveta italia m-M305-18	0.00
5110100268	mesa delta italia alum m-M149cpu-1	0.00
5110100269	MESA DELTA ITALIA ALUM M-M149CPU-2	0.00
5110100270	mesa delta italia alum m-M149cpu-3	0.00
5110100271	mesa delta italia alum m-M149cpu-4	0.00
5110100272	mesa delta italia alum m-M149cpu-5	0.00
5110100273	mesa delta italia alum m-M149cpu-6	0.00
5110100274	MESA DELTA ITALIA ALUM M-M149CPU-7	0.00
5110100275	MESA DELTA ITALIA ALUM M-M149CPU-8	0.00
5110100276	MESA DELTA ITALIA ALUM M-M149CPU-9	0.00
5110100277	mesa delta italia alum m-M149cpu-10	0.00
5110100278	mesa delta italia alum m-M149cpu-11	0.00
5110100279	mesa delta italia alum m-M149cpu-12	0.00
5110100280	MESA DELTA ITALIA ALUM M-M149CPU-13	0.00
5110100281	MESA DELTA ITALIA ALUM M-M149CPU-14	0.00
5110100282	MESA DELTA ITALIA ALUM M-M149CPU-15	0.00
5110100283	MESA DELTA ITALIA ALUM M-M149CPU-16	0.00
5110100284	MESA DELTA ITALIA ALUM M-M149CPU-17	0.00
5110100285	escritorio de estudio italia m-186-1	0.00
5110100286	escritorio de estudio italia m-186-2	0.00
5110100287	escritorio de estudio italia m-186-3	0.00
5110100288	escritorio de estudio italia m-186-4	0.00
5110100289	escritorio de estudio italia m-186-5	0.00
5110100290	escritorio de estudio italia m-186-6	0.00
5110100291	mampara lateral italia alum m-M151-1	0.00

COMISION ESTATAL DE LOS DERECHOS HUMANOS DE SINALOA
RELACION DE BIENES MUEBLES QUE COMPONEN SU PATRIMONIO



EJERCICIO DEL 2022

DEL 1 DE ENERO AL 31 DE DICIEMBRE DE 2022

Codigo	Descripción del Bien	Valor en libros
5110100292	mampara lateral italia alum m-M151-2	0.00
5110100293	esq.conector italia alum mod-A173	0.00
5110100294	ISLA DE TRABAJO ITALIA ALUM M-M210CPU-1	0.00
5110100295	ISLA DE TRABAJO ITALIA ALUM M-M210CPU-2	0.00
5110100296	isla de trabajo italia alum m-M210cpu-3	0.00
5110100297	ISLA DE TRABAJO ITALIA ALUM M-M210CPU-4	0.00
5110100298	isla de trabajo italia alum m-M210cpu-5	0.00
5110100299	ESCRIT. EJECUTIVO FORZZA ITALIA MOD-M145	0.00
5110100300	RETORNO EJECUTIVO FORZZA ITALIA MOD-H165	0.00
5110100301	ARMARIO ITALIA ALUM MOD-M116	0.00
5110100303	SILLON EJEC. VENTTO ITALIA NEG M-N261N-2	0.00
5110100304	SILLON EJEC. VENTTO ITALIA NEG M-N261N-3	0.00
5110100305	sillon ejec. Ventto italia neg m-N261N-4	0.00
5110100306	sillon ejec. Ventto italia neg m-N261N-5	0.00
5110100307	sillon ejec. Ventto italia neg m-N261N-6	0.00
5110100308	sillon ejec. Ventto italia neg m-N261N-7	0.00
5110100309	SILLON EJEC. VENTTO ITALIA NEG M-N261N-8	0.00
5110100310	sillon ejec. Ventto italia neg m-N261N-9	0.00
5110100311	sillon ejec. Ventto italia neg m-N261N-10	0.00
5110100313	SILLON EJEC. VENTTO ITALIA NEG M-N261N-12	0.00
5110100314	sillon ejec. Ventto italia neg m-N261N-13	0.00
5110100315	sillon ejec. Ventto italia neg m-N261N-14	0.00
5110100316	SILLON EJEC. VENTTO ITALIA NEG M-N261N-15	0.00
5110100317	sillon ejec. Ventto italia neg m-N261N-16	0.00
5110100318	SILLON EJEC. VENTTO ITALIA NEG M-N261N-17	0.00

COMISION ESTATAL DE LOS DERECHOS HUMANOS DE SINALOA
RELACION DE BIENES MUEBLES QUE COMPONEN SU PATRIMONIO



EJERCICIO DEL 2022

DEL 1 DE ENERO AL 31 DE DICIEMBRE DE 2022

Codigo	Descripción del Bien	Valor en libros
5110100319	SILLON EJEC. VENTTO ITALIA NEG M-N261N-18	0.00
5110100320	sillon ejec. Ventto italia neg m-N261N-19	0.00
5110100321	SILLON EJEC. VENTTO ITALIA NEG M-N261N-20	0.00
5110100322	silla genova italia negra mod-N122N-1	0.00
5110100323	silla genova italia negra mod-N122N-2	0.00
5110100325	silla secret.lazio italia neg m-N260N-1	0.00
5110100326	silla secret.lazio italia neg m-N260N-2	0.00
5110100327	SILLA SECRET.LAZZIO ITALIA NEG M-N260N-3	0.00
5110100328	SILLA SECRET.LAZZIO ITALIA NEG M-N260N-4	0.00
5110100329	JUEGO DE SALA PAPILLON 0 2560LL CHOCOLATE	0.00
5110100330	Pantalla p/proyector c/tripie 1.45X1.1	0.00
5110100331	PANTALLA P/PROYECTOR 92"X58" C/CONTROL REMOT.	0.00
5110100332	STAND XEROX P/WORKCENTRE	0.00
5110100333	Mesa Central Paris Tabaco	0.00
5110100334	Mesa de Juntas Italia C21810	0.00
5110100335	Silla Guenova Negra italia N122N ita4952-1	0.00
5110100336	Silla Guenova Negra italia N122N ita4952-2	0.00
5110100337	Silla Guenova Negra italia N122N ita4952-3	0.00
5110100338	Silla Guenova Negra italia N122N ita4952-4	0.00
5110100339	SILLA GUENOVA NEGRA ITALIA N122N ITA4952-5	0.00
5110100340	SILLA GUENOVA NEGRA ITALIA N122N ITA4952-6	0.00
5110100341	SILLA GUENOVA NEGRA ITALIA N122N ITA4952-7	0.00
5110100342	SILLA GUENOVA NEGRA ITALIA N122N ITA4952-8	0.00
5110100343	Silla Guenova Negra italia N122N ita4952-9	0.00
5110100344	SILLA GUENOVA NEGRA ITALIA N122N ITA4952-10	0.00



COMISION ESTATAL DE LOS DERECHOS HUMANOS DE SINALOA RELACION DE BIENES MUEBLES QUE COMPONEN SU PATRIMONIO

EJERCICIO DEL 2022

DEL 1 DE ENERO AL 31 DE DICIEMBRE DE 2022

Codigo	Descripción del Bien	Valor en libros
5110100345	LIBRERO COLGANTE MAPLE/ALUM ITALIA M175	0.00
5110100346	Librero Colgante maple/alum italia M176	0.00
5110100347	LIBRERO COLGANTE MAPLE/ALUM ITALIA M177	0.00
5110100348	LIBRERO COLGANTE MAPLE/ALUM ITALIA M178	0.00
5110100349	LIBRERO COLGANTE MAPLE/ALUM ITALIA M179	0.00
5110100350	Librero Colgante maple/alum italia M180	0.00
5110100351	Librero Colgante maple/alum italia M181	0.00
5110100352	LIBRERO COLGANTE MAPLE/ALUM ITALIA M182	0.00
5110100353	LIBRERO COLGANTE MAPLE/ALUM ITALIA M183	0.00
5110100354	Librero Colgante maple/alum italia M184	0.00
5110100355	Librero Colgante maple/alum italia M185	0.00
5110100356	Librero Colgante maple/alum italia M186	0.00
5110100357	Librero Colgante maple/alum italia M187	0.00
5110100358	Librero Colgante maple/alum italia M188	0.00
5110100359	Librero Colgante maple/alum italia M189	0.00
5110100360	Librero Colgante maple/alum italia M190	0.00
5110100361	Librero Colgante maple/alum italia M191	0.00
5110100362	Librero Colgante maple/alum italia M192	0.00
5110100363	Librero Colgante maple/alum italia M193	0.00
5110100364	Librero Colgante maple/alum italia M194	0.00
5110100365	Librero Colgante maple/alum italia M195	0.00
5110100366	MAMP. 160 122 AZUL PROF.ITALIA A160122AP	0.00
5110100367	MAMP. 160 122 AZUL PROF.ITALIA A160122AP	0.00
5110100369	SILLON FERRARA TELA ITALIA N372ITA 534-1	0.00
5110100370	SILLON FERRARA TELA ITALIA N372ITA 534-2	0.00

COMISION ESTATAL DE LOS DERECHOS HUMANOS DE SINALOA
RELACION DE BIENES MUEBLES QUE COMPONEN SU PATRIMONIO



COMISION ESTATAL DE LOS
DERECHOS HUMANOS
SINALOA

EJERCICIO DEL 2022

DEL 1 DE ENERO AL 31 DE DICIEMBRE DE 2022

Codigo	Descripción del Bien	Valor en libros
5110100371	Sillon Ferrara tela italia N372ita 534-3	0.00
5110100372	Sillon Ferrara tela italia N372ita 534-4	0.00
5110100373	SILLON FERRARA TELA ITALIA N372ITA 534-5	0.00
5110100374	SILLON FERRARA TELA ITALIA N372ITA 534-6	0.00
5110100376	Sillon Ferrara ejec alto italia N370 ita 530	0.00
5110100377	Sillon Ferrara ejec alto italia N370 ita 530	0.00
5110100378	Sillon ejec. San remo c/malla italia N251	0.00
5110100379	Sillon ejec.san remo c/malla italiaN251 ITA522	0.00
5110100380	Sillon ejec.san remo c/malla italiaN251 ITA522	0.00
5110100381	Sillon ejec.san remo c/malla italiaN251 ITA522	0.00
5110100382	Sillon ejec.san remo c/malla italiaN251 ITA522	0.00
5110100383	Sillon ejec.san remo c/malla italiaN251 ITA522	0.00
5110100384	Sillon ejec.san remo c/malla italiaN251 ITA522	0.00
5110100385	Sillon ejec.san remo c/malla italiaN251 ITA522	0.00
5110100386	Sillon ejec.san remo c/malla italiaN251 ITA522	0.00
5110100387	Sillon ejec.san remo c/malla italiaN251 ITA522	0.00
5110100388	Sillon ejec.san remo c/malla italiaN251 ITA522	0.00
5110100389	SPAZIO LIBRERO DE PISO ABIERTO 1.80 CHERRY-1	0.00
5110100390	SPAZIO LIBRERO DE PISO ABIERTO 1.80 CHERRY-2	0.00
5110100391	SPAZIO LIBRERO DE PISO ABIERTO 1.80 CHERRY-3	0.00
5110100392	SPAZIO LIBRERO DE PISO ABIERTO 1.80 CHERRY-4	0.00
5110100393	SPAZIO LIBRERO DE PISO ABIERTO 1.80 CHERRY-5	0.00
5110100394	MODULO DE ARCHI MOVIL MARCA GEBESA	0.00
5110100397	ITALIA N370 SILLON FERRARA EJECUTIVO ALTO	0.00
5110100398	Italia N370 Sillon Ferrara Ejecutivo alto	0.00

COMISION ESTATAL DE LOS DERECHOS HUMANOS DE SINALOA
RELACION DE BIENES MUEBLES QUE COMPONEN SU PATRIMONIO



EJERCICIO DEL 2022

DEL 1 DE ENERO AL 31 DE DICIEMBRE DE 2022

Codigo	Descripción del Bien	Valor en libros
5110100399	ITALIA N370 SILLON FERRARA EJECUTIVO ALTO	0.00
5110100402	ITALIA N370 SILLON FERRARA EJECUTIVO ALTO	0.00
5110100403	ITALIA N261N SILLON EJECUTIVO VENTTO	0.00
5110100404	Italia N261N Sillon ejecutivo Ventto	0.00
5110100405	TELEFONO MULTILINEA MANOS LIBRES	0.00
5110100406	TELEFONO INHALAMBRICO 5.8 GHZ CON CONT.	0.00
5110100409	MODULO PORTATIL QUICK COUNTER	0.00
5110100411	ESCRITORIO DELTA ITALIA MAPLE ITA 801 149SK7	0.00
5110100412	ESCRITORIO DELTA ITALIA MAPLE ITA 801 149SK7	0.00
5110100413	ESCRITORIO DELTA ITALIA MAPLE ITA 801 149SK7	0.00
5110100414	ARCHIVERO ITALIA MAPLE ITA002570 305	0.00
5110100415	ARCHIVERO ITALIA MAPLE ITA002570 305	0.00
5110100416	ARCHIVERO ITALIA MAPLE ITA002570 305	0.00
5110100417	SILLON FERRARA ITALIA NEGRO ITA-530 N370	0.00
5110100418	SILLON FERRARA ITALIA NEGRO ITA-530 N370	0.00
5110100420	SILLA GUENOVA ITALIA NEGRO ITA4952 A122N	0.00
5110100421	SILLA GUENOVA ITALIA NEGRO ITA4952 A122N	0.00
5110100422	SILLA GUENOVA ITALIA NEGRO ITA4952 A122N	0.00
5110100423	SILLA GUENOVA ITALIA NEGRO ITA4952 A122N	0.00
5110100426	MESA DE CENTRO ITALIA MAPLE ITA1808 183	0.00
5110100427	ARCHIVERO MARCA MAPLE ITALIA ITA00257AH 304 4GV	0.00
5110100428	ARCHIVERO MARCA MAPLE ITALIA ITA00257AH 304 4GV	0.00
5110100429	LIBRERO ALTO DE PISO SPAZIO 1.80 MAPLE GEB50047	0.00
5110100430	LIBRERO ALTO DE PISO SPAZIO 1.80 MAPLE GEB50047	0.00
5110100431	ENFRIADOR GE 10040929N01453 GXCF05D3	0.00

COMISION ESTATAL DE LOS DERECHOS HUMANOS DE SINALOA
RELACION DE BIENES MUEBLES QUE COMPONEN SU PATRIMONIO



EJERCICIO DEL 2022

DEL 1 DE ENERO AL 31 DE DICIEMBRE DE 2022

Codigo	Descripción del Bien	Valor en libros
5110100432	ARCHIVERO MARCA MAPLE ITALIA ITA00257AH 304 4GV	0.00
5110100433	ARCHIVERO MARCA MAPLE ITALIA ITA00257AH 304 4GV	0.00
5110100434	ARCHIVERO MARCA MAPLE ITALIA ITA00257AH 304 4GV	0.00
5110100435	SILLON FERRARA ITALIA NEGRO ITA-530 N370	0.00
5110100437	PATINETA MAPLE ITALIA ITA00279SKT	0.00
5110100438	PATINETA MAPLE ITALIA ITA00279SKT	0.00
5110100439	PATINETA MAPLE ITALIA ITA00279SKT	0.00
5110100440	PATINETA MAPLE ITALIA ITA00279SKT	0.00
5110100441	PATINETA MAPLE ITALIA ITA00279SKT	0.00
5110100442	PATINETA MAPLE ITALIA ITA00279SKT	0.00
5110100443	SILLA SECRETARIAL LAZZIO ITALIA NEGRA ITA 528 N260	0.00
5110100445	ARCHIVERO MARCA MAPLE ITALIA ITA00257AH 304 4GV	0.00
5110100446	ARCHIVERO MARCA MAPLE ITALIA ITA00257AH 304 4GV	0.00
5110100447	ARCHIVERO MARCA MAPLE ITALIA ITA00257AH 304 4GV	0.00
5110100448	MAMPARA DE PISO AZUL PROF. ALUMINIO ITALIA ITA4000 160122	0.00
5110100449	MAMPARA DE PISO AZUL PROF. ALUMINIO ITALIA ITA4000 160122	0.00
5110100450	MAMPARA DE PISO AZUL PROF. ALUMINIO ITALIA ITA4000 160122	0.00
5110100451	MAMPARA DE PISO AZUL PROF. ALUMINIO ITALIA ITA4000 160122	0.00
5110100452	ARCHIVERO MOVIL MAPLE MCA. ITALIA ITA00250G 105	0.00
5110100453	ARCHIVERO MOVIL MAPLE MCA. ITALIA ITA00250G 105	0.00
5110100454	ARCHIVERO MOVIL MAPLE MCA. ITALIA ITA00250G 105	0.00
5110100455	ARCHIVERO MOVIL MAPLE MCA. ITALIA ITA00250G 105	0.00
5110100456	LIBRERO S/MAMPARA MAPLE ITALIA ITA4011 175	0.00
5110100457	LIBRERO S/MAMPARA MAPLE ITALIA ITA4011 175	0.00
5110100458	LIBRERO S/MAMPARA MAPLE ITALIA ITA4011 175	0.00

COMISION ESTATAL DE LOS DERECHOS HUMANOS DE SINALOA
RELACION DE BIENES MUEBLES QUE COMPONEN SU PATRIMONIO



EJERCICIO DEL 2022

DEL 1 DE ENERO AL 31 DE DICIEMBRE DE 2022

Codigo	Descripción del Bien	Valor en libros
5110100459	LIBRERO S/MAMPARA MAPLE ITALIA ITA4011 175	0.00
5110100460	ESCRITORIO DELTA MAPLE ITA1801 149SKT	0.00
5110100461	ESCRITORIO DELTA MAPLE ITA1801 149SKT	0.00
5110100462	ESCRITORIO DELTA MAPLE ITA1801 149SKT	0.00
5110100464	SILLON OPERATIVO VENTTO NEGRO MCA ITALIA ITA 525 N261	0.00
5110100465	SILLON OPERATIVO VENTTO NEGRO MCA ITALIA ITA 525 N261	0.00
5110100466	SILLON OPERATIVO VENTTO NEGRO MCA ITALIA ITA 525 N261	0.00
5110100467	SILLON OPERATIVO VENTTO NEGRO MCA ITALIA ITA 525 N261	0.00
5110100468	SILLON OPERATIVO VENTTO NEGRO MCA ITALIA ITA 525 N261	0.00
5110100469	SILLON OPERATIVO VENTTO NEGRO MCA ITALIA ITA 525 N261	0.00
5110100470	ESQUINERO CONECTOR DE ALUMINIO	0.00
5110100471	ESQUINERO CONECTOR DE ALUMINIO	0.00
5110100472	ESQUINERO CONECTOR DE ALUMINIO	0.00
5110100473	ESQUINERO CONECTOR DE ALUMINIO	0.00
5110100474	LIBRERO ALTO DE PISO SPAZIO PUERAS BAJAS MAPLE GRIS GEBESA	0.00
5110100475	LIBRERO ALTO DE PISO SPAZIO PUERAS BAJAS MAPLE GRIS GEBESA	0.00
5110100476	LIBRERO DE PISO SPAZIO ABIERTO ENTREPAÑOS MAPLE GRIS GEBESA	0.00
5110100478	LIBRERO DE PISO ALTO MOD SPAZIO COLOR MAPLE/GRIS P/BAJAS	0.00
5110100480	ARCHIVERO MULTIGAVETAS 3 MAPLE/ALUM MOD-M305	0.00
5110100481	Archivero Multigavetas 3 maple/alum mod-M305	0.00
5110100482	SILLA VISITA GENOVASIN BRAZOS TELA NEGRA N122N	0.00
5110100483	SILLA VISITA GENOVASIN BRAZOS TELA NEGRA N122N	0.00
5110100484	SILLA VISITA GENOVASIN BRAZOS TELA NEGRA N122N	0.00
5110100485	Silla Visita Genovasin brazos tela negra N122N	0.00
5110100486	SILLA VISITA GENOVASIN BRAZOS TELA NEGRA N122N	0.00

COMISION ESTATAL DE LOS DERECHOS HUMANOS DE SINALOA
RELACION DE BIENES MUEBLES QUE COMPONEN SU PATRIMONIO



EJERCICIO DEL 2022

DEL 1 DE ENERO AL 31 DE DICIEMBRE DE 2022

Codigo	Descripción del Bien	Valor en libros
5110100487	SILLA VISITA GENOVASIN BRAZOS TELA NEGRA N122N	0.00
5110100488	SILLA VISITA GENOVASIN BRAZOS TELA NEGRA N122N	0.00
5110100489	SILLA VISITA GENOVASIN BRAZOS TELA NEGRA N122N	0.00
5110100490	SILLA VISITA GENOVASIN BRAZOS TELA NEGRA N122N	0.00
5110100491	SILLA VISITA GENOVASIN BRAZOS TELA NEGRA N122N	0.00
5110100492	LIB ALTO ABIERTO 180*30 ARCE/GRIS INTSPZLI8A	0.00
5110100493	BANCA TANDEM ASIENTO Y RESPALDO TELA NEGRA N379N	0.00
5110100494	BANCA TANDEM ASIENTO Y RESPALDO TELA NEGRA N379N	0.00
5110100495	Lib alto ptas bajas 180*85*35 maple INTSPZLI8M	0.00
5110100496	LIB ALTO PTAS BAJAS 180*85*35 MAPLE INTSPZLI8M	0.00
5110100497	SILLA VISITA GENOVA SIN BRAZOS TELA NEGRA ITAN122N	0.00
5110100498	SILLA VISITA GENOVA SIN BRAZOS TELA NEGRA ITAN122N	0.00
5110100499	SILLA VISITA GENOVA SIN BRAZOS TELA NEGRA ITAN122N	0.00
5110100500	SILLA VISITA GENOVA SIN BRAZOS TELA NEGRA ITAN122N	0.00
5110100501	MESA DE CENTRO MAPLE/ALUMINIO N183	0.00
5110100502	Archivero Movil 2 gavetas Maple Alum N106	0.00
5110100503	Archivero Movil 2 gavetas Maple Alum N107	0.00
5110100504	Archivero Movil 2 gavetas Maple Alum N108	0.00
5110100505	ARCHIVERO MOVIL 2 GAVETAS MAPLE ALUM N109	0.00
5110100506	ARCHIVERO MOVIL 2 GAVETAS MAPLE ALUM N110	0.00
5110100507	Archivero Movil 2 gavetas Maple Alum N111	0.00
5110100508	Librero colgante con chapa maple alum N175	0.00
5110100510	Archivero Melamina 4 gavetas maple alum N304	0.00
5110100511	ARCHIVERO MELAMINA 4 GAVETAS MAPLE ALUM N305	0.00
5110100512	ARCHIVERO MELAMINA 4 GAVETAS MAPLE ALUM N306	0.00

COMISION ESTATAL DE LOS DERECHOS HUMANOS DE SINALOA
RELACION DE BIENES MUEBLES QUE COMPONEN SU PATRIMONIO



EJERCICIO DEL 2022

DEL 1 DE ENERO AL 31 DE DICIEMBRE DE 2022

Codigo	Descripción del Bien	Valor en libros
5110100513	CREDENZA EJECUTIVA C/PUERTAS CHAPA CAOBA/ALUM C135	0.00
5110100514	CREDENZA EJECUTIVA MAPLE/ALUM KLASS03N	0.00
5110100515	SILLÓN EJECUTIVO ALTO PIEL NEGRO OFFIHO OHE-65	0.00
5110100516	Librero Alto Abierto Gebesa 1.80 Maple	0.00
5110100517	Aire Acond. Mirage 1 Ton. Absolut Serie SMEC122X8051125225	0.00
5110100518	AIRE ACOND. MIRAGE 1 TON. ABSOLUT SERIE SMEC122X8051128152	0.00
5110100519	MESA REDONDA MAPLE ALUMINIO ITALIA M129 COD ITA129MMRE	0.00
5110100520	Escritorio Delta Maple Aluminio Italia M149CPU	0.00
5110100521	ARCHIVERO MOVIL DOS GAVETAS MAPLE ALUMINIO ITALIA M106	0.00
5110100523	Silla de Visita Genova Sin Brazos Negra Italia N122N	0.00
5110100524	SILLA DE VISITA GENOVA SIN BRAZOS NEGRA ITALIA N122N	0.00
5110100525	AIRE ACOND. MIRAGE 1.5 TON. ABSOLUT SMEC1821X8041102034	0.00
5110100526	AIRE ACOND. MIRAGE 1 TON. ABSOLUT SERIE SMEC1221X8051116832	0.00
5110100527	LIBRERO ALTO ABIERTO 1.80 MAPLE/ALUM GEBESA SPAZIO L18A COD-GEBSPZLAMP	0.00
5110100528	ESCRITORIO DELTA MAPLE/ALUM ITALIA M149CPU COD ITA149MEDL	0.00
5110100529	ESCRITORIO DELTA MAPLE/ALUM ITALIA M149CPU COD-ITA149MEDL	0.00
5110100530	ARCHIVERO MOVIL 2 GAVETAS MAPLE/ALUM ITALIA M106 COD-ITA106MAMO	0.00
5110100531	ARCHIVERO MOVIL 2 GAVETAS MAPLE/ALUM ITALIA M106 COD-ITA106MAMO	0.00
5110100532	ARCHIVERO MOVIL 2 GAVETAS MAPLE/ALUM ITALIA M106 COD-ITA106MAMO	0.00
5110100533	CESTO P/ BASURA DE ALUMINIO ITALIA A-121 COD-ITA121ACPB	0.00
5110100534	"CESTO P/ BASURA DE ALUMINIO ITALIA A-121 COD-ITA121ACPB	0.00
5110100535	SILLA VISITA GENOVA SIN BRAZOS TELA NEGRA ITALIA N122N COD-ITAN122NGE	0.00
5110100536	SILLA VISITA GENOVA SIN BRAZOS TELA NEGRA ITALIA N122N COD-ITAN122NGE	0.00
5110100537	SILLA VISITA GENOVA SIN BRAZOS TELA NEGRA ITALIA N122N COD-ITAN122NGE	0.00
5110100538	SILLA VISITA GENOVA SIN BRAZOS TELA NEGRA ITALIA N122N COD-ITAN122NGE	0.00

COMISION ESTATAL DE LOS DERECHOS HUMANOS DE SINALOA
RELACION DE BIENES MUEBLES QUE COMPONEN SU PATRIMONIO



EJERCICIO DEL 2022

DEL 1 DE ENERO AL 31 DE DICIEMBRE DE 2022

Codigo	Descripción del Bien	Valor en libros
5110100539	SILLA VISITA GENOVA SIN BRAZOS TELA NEGRA ITALIA N122N COD-ITAN122NGE	0.00
5110100540	SILLA VISITA GENOVA SIN BRAZOS TELA NEGRA ITALIA N122N COD-ITAN122NGE	0.00
5110100541	MODULO "L" SIN PORTACPU Y SIN PATINETA MAPLE ITALIA M120S COD-ITA120SMLM	0.00
5110100542	ARCHIVERO MELAMINA 4 GAVETAS MAPLE/ALUMINIO ITALIA M304 COD- ITA304MAR4	0.00
5110100543	ARCHIVERO MELAMINA 4 GAVETAS MAPLE/ALUMINIO ITALIA M304 COD- ITA304MAR4	0.00
5110100544	BANCA TANDEM ASIEN TO Y RESPALDO TELA NEGRA ITALIA N379N COD- ITAN379NBT	0.00
5110100545	ENFRIADOR DE AGUA DOS LLAVES (F Y C) GENERAL ELECTRIC GXCF06D COD- GEL06DE2LB	0.00
5110100546	LIBRERO COLGANTE CON CHAPA MAPLE / ALUMINIO ITALIA M175 COD- ITA175MLCC	0.00
5110100547	SILLON EJECUTIVO FERRARA BAJO TELA NEGRO ITALIA N371N COD- ITA371NSET	0.00
5110100548	SILLON EJECUTIVO FERRARA BAJO TELA NEGRO ITALIA N371N COD- ITA371NSET	0.00
5110100549	SILLON EJECUTIVO FERRARA BAJO TELA NEGRO ITALIA N371N COD- ITA371NSET	0.00
5110100550	POSTE P/MAMPARA 1.60 ITALIA A272 COD- ITAA272PPM	0.00
5110100551	POSTE P/MAMPARA 1.60 ITALIA A272 COD- ITAA272PPM	0.00
5110100552	LIBRERO COLGANTE CON CHAPA MAPLE/ALUMINIO ITALIA M175 COD- ITA175MLCC	0.00
5110100553	LIBRERO BAJO MINI FORTTE MAPLE/ALUMINIO ITALIA M181 COD- ITA181MLFB	0.00
5110100554	Aire Acond. Minisplit Marca Mirage Absolut 2 ton S-EXF261D8051214008	0.00
5110100555	Italia M149SKTW mod. Delta c/t, patineta y canaleta maple ITA149SKWM	0.00
5110100556	Italia M149SKTW mod. Delta c/t, patineta y canaleta maple ITA149SKWM	0.00
5110100557	Italia N371N Sillón Ejecutivo Ferrara bajo tela negro ITA371NSET	0.00
5110100558	Italia N371N Sillón Ejecutivo Ferrara bajo tela negro ITA371NSET	0.00
5110100559	Italia N122 Silla Visita Genova sin brazos tela negra ITAN122NGE	0.00
5110100560	Italia N122 Silla Visita Genova sin brazos tela negra ITAN122NGE	0.00
5110100561	Italia N122 Silla Visita Genova sin brazos tela negra ITAN122NGE	0.00
5110100562	Italia N122 Silla Visita Genova sin brazos tela negra ITAN122NGE	0.00
5110100563	GENERAL ELECTRIC GXCF04F ENFRIADOR DE AGUA 3 LLAVES BLANCO GELO4FE3LB	0.00

COMISION ESTATAL DE LOS DERECHOS HUMANOS DE SINALOA
RELACION DE BIENES MUEBLES QUE COMPONEN SU PATRIMONIO



EJERCICIO DEL 2022

DEL 1 DE ENERO AL 31 DE DICIEMBRE DE 2022

Codigo	Descripción del Bien	Valor en libros
5110100564	Italia N379N Banca Tandem Asiento y respaldo tela negra ITAN379NBT	0.00
5110100565	Italia M106 Archivero Movil 2 gavetas maple /alum ITA106MAMO	0.00
5110100566	Italia M106 Archivero Movil 2 gavetas maple /alum ITA106MAMO	0.00
5110100567	Italia M175 Librero Colgante con chapa maple/aluminio ITA175MLCC	0.00
5110100568	Italia M175 Librero Colgante con chapa maple/aluminio ITA175MLCC	0.00
5110100569	Italia AP160120AE Mampara c/Policarbonato Azul Electrico ITAA270AEP	0.00
5110100570	Italia AP160120AE Mampara c/Policarbonato Azul Electrico ITAA270AEP	0.00
5110100571	Italia A399 Soporte Eliptico porta mampara 1.60 alum ITAA399SEA	0.00
5110100572	Italia A399 Soporte Eliptico porta mampara 1.60 alum ITAA399SEA	0.00
5110100573	ITALIA M175 LIBRERO COLGANTE CON CHAPA MAPLE/ALUM ITA175MLCC	0.00
5110100575	Archivero movil 2 gavetas Maple Aluminio Italia M106	0.00
5110100576	Archivero movil 2 gavetas Maple Aluminio Italia M106	0.00
5110100577	PORTA CPU TIPO PATINETA MAPLE ALUMINIO ITALIA MSKT	0.00
5110100578	PORTA CPU TIPO PATINETA MAPLE ALUMINIO ITALIA MSKT	0.00
5110100579	PORTA CPU TIPO PATINETA MAPLE ALUMINIO ITALIA MSKT	0.00
5110100580	PORTA CPU TIPO PATINETA MAPLE ALUMINIO ITALIA MSKT	0.00
5110100581	PORTA CPU TIPO PATINETA MAPLE ALUMINIO ITALIA MSKT	0.00
5110100582	Archivero Melamina 4 Gavetas Maple Aluminio Italia M304	0.00
5110100584	MODULO DELTA CON PORTA TECLADO Y PORTA CPU MOD 149 SKT	115.72
5110100585	Modulo Delta con Porta Teclado y Porta cpu Mod 149 SKT	115.72
5110100586	MODULO DELTA CON PORTA TECLADO Y PORTA CPU MOD 149 SKT	115.72
5110100587	MAMPARA DE PISO PRIVATT DE 90X160CMS MOD-16090	92.51
5110100588	MAMPARA DE PISO PRIVATT DE 90X160CMS MOD-16090	92.51
5110100589	Mampara de piso Privatt de 90x160cms Mod-16090	92.51
5110100590	Mampara de piso Privatt de 90x160cms Mod-16090	92.51

COMISION ESTATAL DE LOS DERECHOS HUMANOS DE SINALOA
RELACION DE BIENES MUEBLES QUE COMPONEN SU PATRIMONIO



EJERCICIO DEL 2022

DEL 1 DE ENERO AL 31 DE DICIEMBRE DE 2022

Codigo	Descripción del Bien	Valor en libros
5110100591	MAMPARA DE PISO PRIVATT DE 60X160, MOD-16060	65.05
5110100592	Mampara de piso Privatt de 60X160, Mod-16060	65.05
5110100593	Soporte Lateral en i de 160 cms Mod 272	21.73
5110100594	Soporte Lateral en i de 160 cms Mod 272	21.73
5110100595	LIBRERO COLGANTE CON CERRADURA DE 116X38X46 CMS MOD 175	91.06
5110100596	Librero Colgante con Cerradura de 116x38x46 cms Mod 175	91.06
5110100597	LIBRERO COLGANTE CON CERRADURA DE 116X38X46 CMS MOD 175	91.06
5110100598	ARCHIVERO DE 3 GAVETAS DE 50X59X75 MOD 305	89.65
5110100599	Archivero de 3 Gavetas de 50x59x75 Mod 305	89.65
5110100600	ARCHIVERO DE 3 GAVETAS DE 50X59X75 MOD 305	89.65
5110100601	CREDENZA CON PUERTAS CORREDIZAS 140X50X75 MOD-135	160.92
5110100602	SILLÓN OPERATIVO VENTTO MOD-N261	70.80
5110100603	Sillón Operativo Ventto Mod-N261	70.80
5110100604	SILLÓN OPERATIVO VENTTO MOD-N261	70.80
5110100605	SILLA DE VISITA MOD-N122 GENOVA SIN BRAZOS	18.59
5110100606	SILLA DE VISITA MOD-N122 GENOVA SIN BRAZOS	18.59
5110100607	Silla de Visita Mod-N122 Genova sin Brazos	18.59
5110100608	Silla de Visita Mod-N122 Genova sin Brazos	18.59
5110100609	SILLA DE VISITA MOD-N122 GENOVA SIN BRAZOS	18.59
5110100610	SILLA DE VISITA MOD-N122 GENOVA SIN BRAZOS	18.59
5110100611	MODULO DELTA CON PORTA TECLADO Y PORTA CPU MOD 149 SKT	115.72
5110100612	LIBRERO COLGANTE CON CERRADURA DE 116X38X46 CMS MOD 175	91.06
5110100613	ARCHIVERO DE 3 GAVETAS DE 50X59X75 MOD 305	89.65
5110100614	SILLÓN OPERATIVO VENTTO MOD-N261 CON BRAZOS	70.80
5110100615	SILLA DE VISITA MOD-N122 GENOVA SIN BRAZOS	18.59

COMISION ESTATAL DE LOS DERECHOS HUMANOS DE SINALOA
RELACION DE BIENES MUEBLES QUE COMPONEN SU PATRIMONIO



COMISION ESTATAL DE LOS
DERECHOS HUMANOS
SINALOA

EJERCICIO DEL 2022

DEL 1 DE ENERO AL 31 DE DICIEMBRE DE 2022

Codigo	Descripción del Bien	Valor en libros
5110100616	SILLA DE VISITA MOD-N122 GENOVA SIN BRAZOS	18.59
5110100617	MODULO DELTA CON PORTA TECLADO Y PORTA CPU MOD 149 SKT	115.72
5110100618	Modulo Delta con Porta Teclado y Porta cpu Mod 149 SKT	115.72
5110100619	Modulo Delta con Porta Teclado y Porta cpu Mod 149 SKT	115.72
5110100620	Modulo Delta con Porta Teclado y Porta cpu Mod 149 SKT	115.72
5110100621	Modulo Delta con Porta Teclado y Porta cpu Mod 149 SKT	115.72
5110100622	Modulo Delta con Porta Teclado y Porta cpu Mod 149 SKT	115.72
5110100623	Modulo Delta con Porta Teclado y Porta cpu Mod 149 SKT	115.72
5110100624	Modulo Delta con Porta Teclado y Porta cpu Mod 149 SKT	115.72
5110100625	MODULO DELTA CON PORTA TECLADO Y PORTA CPU MOD 149 SKT	115.72
5110100626	MODULO DELTA CON PORTA TECLADO Y PORTA CPU MOD 149 SKT	115.72
5110100627	Modulo Delta con Porta Teclado y Porta cpu Mod 149 SKT	115.72
5110100628	MODULO DELTA CON PORTA TECLADO Y PORTA CPU MOD 149 SKT	115.72
5110100629	ARCHIVERO DE 3 GAVETAS DE 50X59X75 MOD 305	89.65
5110100630	Archivero de 3 Gavetas de 50x59x75 Mod 305	89.65
5110100631	Archivero de 3 Gavetas de 50x59x75 Mod 305	89.65
5110100632	Archivero de 3 Gavetas de 50x59x75 Mod 305	89.65
5110100633	ARCHIVERO DE 3 GAVETAS DE 50X59X75 MOD 305	89.65
5110100634	Archivero de 3 Gavetas de 50x59x75 Mod 305	89.65
5110100635	Archivero de 3 Gavetas de 50x59x75 Mod 305	89.65
5110100636	Archivero de 3 Gavetas de 50x59x75 Mod 305	89.65
5110100637	ARCHIVERO DE 3 GAVETAS DE 50X59X75 MOD 305	89.65
5110100638	ARCHIVERO DE 3 GAVETAS DE 50X59X75 MOD 305	89.65
5110100639	Archivero de 3 Gavetas de 50x59x75 Mod 305	89.65
5110100640	ARCHIVERO DE 3 GAVETAS DE 50X59X75 MOD 305	89.65

COMISION ESTATAL DE LOS DERECHOS HUMANOS DE SINALOA
RELACION DE BIENES MUEBLES QUE COMPONEN SU PATRIMONIO



EJERCICIO DEL 2022

DEL 1 DE ENERO AL 31 DE DICIEMBRE DE 2022

Codigo	Descripción del Bien	Valor en libros
5110100642	MAMPARA DE PISO PRIVATT DE 120X160CMS MOD-160120	97.01
5110100643	MAMPARA DE PISO PRIVATT DE 120X160CMS MOD-160120	97.01
5110100644	MAMPARA DE PISO PRIVATT DE 120X160CMS MOD-160120	97.01
5110100645	Mampara de piso Privatt de 120x160cms Mod-160120	97.01
5110100646	MAMPARA DE PISO PRIVATT DE 120X160CMS MOD-160120	97.01
5110100647	MAMPARA DE PISO PRIVATT DE 120X160CMS MOD-160120	97.01
5110100648	MAMPARA DE PISO PRIVATT DE 120X160CMS MOD-160120	97.01
5110100649	MAMPARA DE PISO PRIVATT DE 120X160CMS MOD-160120	97.01
5110100650	MAMPARA DE PISO PRIVATT DE 120X160CMS MOD-160120	97.01
5110100651	MAMPARA DE PISO PRIVATT DE 120X160CMS MOD-160120	97.01
5110100652	Mampara de piso Privatt de 120x160cms Mod-160120	97.01
5110100653	Poste Conector de 160 cms Mod 173	18.66
5110100654	Poste Conector de 160 cms Mod 173	18.66
5110100655	Poste Conector de 160 cms Mod 173	18.66
5110100656	SOPORTE LATERAL DE I DE 160 CMS MOD 272	21.73
5110100657	SOPORTE LATERAL DE I DE 160 CMS MOD 272	21.73
5110100658	SOPORTE LATERAL DE I DE 160 CMS MOD 272	21.73
5110100659	SOPORTE LATERAL DE I DE 160 CMS MOD 272	21.73
5110100660	SOPORTE LATERAL DE I DE 160 CMS MOD 272	21.73
5110100661	SOPORTE LATERAL DE I DE 160 CMS MOD 272	21.73
5110100662	SOPORTE LATERAL DE I DE 160 CMS MOD 272	21.73
5110100663	SOPORTE LATERAL DE I DE 160 CMS MOD 272	21.73
5110100664	Soporte Lateral de I de 160 cms Mod 272	21.73
5110100665	SOPORTE LATERAL DE I DE 160 CMS MOD 272	21.73
5110100666	Soporte Lateral de I de 160 cms Mod 272	21.73

COMISION ESTATAL DE LOS DERECHOS HUMANOS DE SINALOA
RELACION DE BIENES MUEBLES QUE COMPONEN SU PATRIMONIO



EJERCICIO DEL 2022

DEL 1 DE ENERO AL 31 DE DICIEMBRE DE 2022

Codigo	Descripción del Bien	Valor en libros
5110100667	SOPORTE LATERAL DE I DE 160 CMS MOD 272	21.73
5110100668	LIBRERO COLGANTE CON CERRADURA DE 116X38X46 CMS MOD 175	91.06
5110100669	Librero Colgante con Cerradura de 116x38x46 cms Mod 175	91.06
5110100670	Librero Colgante con Cerradura de 116x38x46 cms Mod 175	91.06
5110100671	Librero Colgante con Cerradura de 116x38x46 cms Mod 175	91.06
5110100672	Librero Colgante con Cerradura de 116x38x46 cms Mod 175	91.06
5110100673	Librero Colgante con Cerradura de 116x38x46 cms Mod 175	91.06
5110100674	Librero Colgante con Cerradura de 116x38x46 cms Mod 175	91.06
5110100675	Librero Colgante con Cerradura de 116x38x46 cms Mod 175	91.06
5110100676	LIBRERO COLGANTE CON CERRADURA DE 116X38X46 CMS MOD 175	91.06
5110100677	LIBRERO COLGANTE CON CERRADURA DE 116X38X46 CMS MOD 175	91.06
5110100678	Librero Colgante con Cerradura de 116x38x46 cms Mod 175	91.06
5110100679	LIBRERO COLGANTE CON CERRADURA DE 116X38X46 CMS MOD 175	91.06
5110100680	Sillón Operativo Ventto Mod-N261	70.80
5110100681	Sillón Operativo Ventto Mod-N261	70.80
5110100682	Sillón Operativo Ventto Mod-N261	70.80
5110100683	Sillón Operativo Ventto Mod-N261	70.80
5110100684	Sillón Operativo Ventto Mod-N261	70.80
5110100685	SILLÓN OPERATIVO VENTTO MOD-N261	70.80
5110100686	Sillón Operativo Ventto Mod-N261	70.80
5110100687	Sillón Operativo Ventto Mod-N261	70.80
5110100688	SILLÓN OPERATIVO VENTTO MOD-N261	70.80
5110100689	SILLÓN OPERATIVO VENTTO MOD-N261	70.80
5110100690	Sillón Operativo Ventto Mod-N261	70.80
5110100691	SILLÓN OPERATIVO VENTTO MOD-N261	70.80

COMISION ESTATAL DE LOS DERECHOS HUMANOS DE SINALOA
RELACION DE BIENES MUEBLES QUE COMPONEN SU PATRIMONIO



EJERCICIO DEL 2022

DEL 1 DE ENERO AL 31 DE DICIEMBRE DE 2022

Codigo	Descripción del Bien	Valor en libros
5110100692	Modulo Delta con Porta Teclado y Porta cpu Mod 149 SKT	115.72
5110100693	MODULO DELTA CON PORTA TECLADO Y PORTA CPU MOD 149 SKT	115.72
5110100694	Modulo Delta con Porta Teclado y Porta cpu Mod 149 SKT	115.72
5110100695	MODULO DELTA CON PORTA TECLADO Y PORTA CPU MOD 149 SKT	115.72
5110100696	MODULO DELTA CON PORTA TECLADO Y PORTA CPU MOD 149 SKT	115.72
5110100697	Modulo Delta con Porta Teclado y Porta cpu Mod 149 SKT	115.72
5110100698	MAMPARA DE PISO PRIVATT DE 90X160, MOD-16090	92.51
5110100699	MAMPARA DE PISO PRIVATT DE 90X160, MOD-16090	92.51
5110100700	Mampara de piso Privatt de 90X160, Mod-16090	92.51
5110100701	Mampara de piso Privatt de 90X160, Mod-16090	92.51
5110100702	Mampara de piso Privatt de 90X160, Mod-16090	92.51
5110100703	Mampara de piso Privatt de 90X160, Mod-16090	92.51
5110100704	Soporte Lateral de I de 160 cms Mod 272	21.73
5110100705	SOPORTE LATERAL DE I DE 160 CMS MOD 272	21.73
5110100706	SOPORTE LATERAL DE I DE 160 CMS MOD 272	21.73
5110100707	Librero Colgante con Cerradura de 116x38x46 cms Mod 175	91.06
5110100708	LIBRERO COLGANTE CON CERRADURA DE 116X38X46 CMS MOD 175	91.06
5110100709	Librero Colgante con Cerradura de 116x38x46 cms Mod 175	91.06
5110100710	LIBRERO COLGANTE CON CERRADURA DE 116X38X46 CMS MOD 175	91.06
5110100711	LIBRERO COLGANTE CON CERRADURA DE 116X38X46 CMS MOD 175	91.06
5110100712	Librero Colgante con Cerradura de 116x38x46 cms Mod 175	91.06
5110100713	Archivero de 3 Gavetas de 50x59x75 Mod 305	89.65
5110100714	ARCHIVERO DE 3 GAVETAS DE 50X59X75 MOD 305	89.65
5110100715	Archivero de 3 Gavetas de 50x59x75 Mod 305	89.65
5110100716	ARCHIVERO DE 3 GAVETAS DE 50X59X75 MOD 305	89.65

COMISION ESTATAL DE LOS DERECHOS HUMANOS DE SINALOA
RELACION DE BIENES MUEBLES QUE COMPONEN SU PATRIMONIO



EJERCICIO DEL 2022

DEL 1 DE ENERO AL 31 DE DICIEMBRE DE 2022

Codigo	Descripción del Bien	Valor en libros
5110100717	ARCHIVERO DE 3 GAVETAS DE 50X59X75 MOD 305	89.65
5110100718	Archivero de 3 Gavetas de 50x59x75 Mod 305	89.65
5110100719	SILLÓN OPERATIVO VENTTO MOD-N261	70.80
5110100720	SILLÓN OPERATIVO VENTTO MOD-N261	70.80
5110100721	Sillón Operativo Ventto Mod-N261	70.80
5110100722	SILLÓN OPERATIVO VENTTO MOD-N261	70.80
5110100723	SILLÓN OPERATIVO VENTTO MOD-N261	70.80
5110100724	Sillón Operativo Ventto Mod-N261	70.80
5110100726	Credenza con Puertas Corredizas 140x50x75 Mod135	160.92
5110100727	Modulo L Escritorio Peninsular Cubierta Lateral Mod 120SKT con Porta Teclado y CPU	153.57
5110100729	Libreo ejecutivo sobre Credenza Mod KLASS04 160x100x42	146.37
5110100730	Archivero de 3 Gavetas de 50x59x75 Mod 305	89.65
5110100731	SILLON EJECUTIVO MOD N370	86.83
5110100732	Silla de Visita Mod N132D con Brazos	30.21
5110100733	Silla de Visita Mod N132D con Brazos	30.21
5110100734	Mesa Redonda para 4 Personas Mod 129 de 100x75 cms	82.38
5110100735	Silla de Visita Mod N132D con Brazos	30.21
5110100736	Silla de Visita Mod N132D con Brazos	30.21
5110100737	Silla de Visita Mod N132D con Brazos	30.21
5110100738	Silla de Visita Mod N132D con Brazos	30.21
5110100739	MODULO DELTA CON PORTA TECLADO Y PORTA CPU MOD 149 SKT	115.72
5110100740	Modulo Delta con Porta Teclado y Porta cpu Mod 149 SKT	115.72
5110100741	LIBRERO COLGANTE CON CERRADURA DE 116X38X46 CMS MOD 175	91.06
5110100742	LIBRERO COLGANTE CON CERRADURA DE 116X38X46 CMS MOD 175	91.06
5110100743	ARCHIVERO DE 3 GAVETAS DE 50X59X75 MOD 305	89.65

COMISION ESTATAL DE LOS DERECHOS HUMANOS DE SINALOA
RELACION DE BIENES MUEBLES QUE COMPONEN SU PATRIMONIO



EJERCICIO DEL 2022

DEL 1 DE ENERO AL 31 DE DICIEMBRE DE 2022

Codigo	Descripción del Bien	Valor en libros
5110100744	ARCHIVERO DE 3 GAVETAS DE 50X59X75 MOD 305	89.65
5110100745	SILLON OPERATIVO VENTTO MOD-N261 CON BRAZOS	70.80
5110100746	SILLON OPERATIVO VENTTO MOD-N261 CON BRAZOS	70.80
5110100747	Peninsula Ejecutiva de 17x70x75 cms mod-114	99.89
5110100748	ISLA DE TRABAJO DE 150/150X75 CMS MOD-210SKT	163.63
5110100749	ARCHIVERO DE 3 GAVETAS DE 50X59X75 MOD 305	89.65
5110100750	SILLÓN EJECUTIVO MOD-N370	86.82
5110100751	Silla de Visita Mod A 132 D con Brazos	30.21
5110100752	SILLA DE VISITA MOD A 132 D CON BRAZOS	30.21
5110100753	SILLÓN DE VISITA FERRARA MOD-N372	69.60
5110100754	SILLÓN DE VISITA FERRARA MOD-N372	69.60
5110100755	SILLÓN DE VISITA FERRARA MOD-N372	69.60
5110100756	SILLÓN DE VISITA FERRARA MOD-N372	69.60
5110100757	SILLÓN DE VISITA FERRARA MOD-N372	69.60
5110100758	SILLÓN DE VISITA FERRARA MOD-N372	69.60
5110100759	Atril de 110x55 cms	95.70
5110100760	Silla de Visita Mod-N122 Genova sin Brazos	18.59
5110100761	Silla de Visita Mod-N122 Genova sin Brazos	18.59
5110100762	Silla de Visita Mod-N122 Genova sin Brazos	18.59
5110100763	Silla de Visita Mod-N122 Genova sin Brazos	18.59
5110100764	Silla de Visita Mod-N122 Genova sin Brazos	18.59
5110100765	Silla de Visita Mod-N122 Genova sin Brazos	18.59
5110100766	Silla de Visita Mod-N122 Genova sin Brazos	18.59
5110100767	Silla de Visita Mod-N122 Genova sin Brazos	18.59
5110100768	Silla de Visita Mod-N122 Genova sin Brazos	18.59

COMISION ESTATAL DE LOS DERECHOS HUMANOS DE SINALOA
RELACION DE BIENES MUEBLES QUE COMPONEN SU PATRIMONIO



EJERCICIO DEL 2022

DEL 1 DE ENERO AL 31 DE DICIEMBRE DE 2022

Codigo	Descripción del Bien	Valor en libros
5110100769	Silla de Visita Mod-N122 Genova sin Brazos	18.59
5110100770	Silla de Visita Mod-N122 Genova sin Brazos	18.59
5110100771	Silla de Visita Mod-N122 Genova sin Brazos	18.59
5110100772	Silla de Visita Mod-N122 Genova sin Brazos	18.59
5110100773	Silla de Visita Mod-N122 Genova sin Brazos	18.59
5110100774	Silla de Visita Mod-N122 Genova sin Brazos	18.59
5110100775	Silla de Visita Mod-N122 Genova sin Brazos	18.59
5110100776	Silla de Visita Mod-N122 Genova sin Brazos	18.59
5110100777	Silla de Visita Mod-N122 Genova sin Brazos	18.59
5110100778	Silla de Visita Mod-N122 Genova sin Brazos	18.59
5110100779	Silla de Visita Mod-N122 Genova sin Brazos	18.59
5110100780	Silla de Visita Mod-N122 Genova sin Brazos	18.59
5110100781	Silla de Visita Mod-N122 Genova sin Brazos	18.59
5110100782	Silla de Visita Mod-N122 Genova sin Brazos	18.59
5110100783	Silla de Visita Mod-N122 Genova sin Brazos	18.59
5110100784	Silla de Visita Mod-N122 Genova sin Brazos	18.59
5110100785	Silla de Visita Mod-N122 Genova sin Brazos	18.59
5110100786	Silla de Visita Mod-N122 Genova sin Brazos	18.59
5110100787	Silla de Visita Mod-N122 Genova sin Brazos	18.59
5110100788	Silla de Visita Mod-N122 Genova sin Brazos	18.59
5110100789	Silla de Visita Mod-N122 Genova sin Brazos	18.59
5110100790	Silla de Visita Mod-N122 Genova sin Brazos	18.59
5110100791	Silla de Visita Mod-N122 Genova sin Brazos	18.59
5110100792	Silla de Visita Mod-N122 Genova sin Brazos	18.59
5110100793	Silla de Visita Mod-N122 Genova sin Brazos	18.59



COMISION ESTATAL DE LOS DERECHOS HUMANOS DE SINALOA RELACION DE BIENES MUEBLES QUE COMPONEN SU PATRIMONIO

EJERCICIO DEL 2022

DEL 1 DE ENERO AL 31 DE DICIEMBRE DE 2022

Codigo	Descripción del Bien	Valor en libros
5110100794	Silla de Visita Mod-N122 Genova sin Brazos	18.59
5110100795	Silla de Visita Mod-N122 Genova sin Brazos	18.59
5110100796	Silla de Visita Mod-N122 Genova sin Brazos	18.59
5110100797	Silla de Visita Mod-N122 Genova sin Brazos	18.59
5110100798	Silla de Visita Mod-N122 Genova sin Brazos	18.59
5110100799	Silla de Visita Mod-N122 Genova sin Brazos	18.59
5110100800	Silla de Visita Mod-N122 Genova sin Brazos	18.59
5110100801	Silla de Visita Mod-N122 Genova sin Brazos	18.59
5110100802	Silla de Visita Mod-N122 Genova sin Brazos	18.59
5110100803	Silla de Visita Mod-N122 Genova sin Brazos	18.59
5110100804	Silla de Visita Mod-N122 Genova sin Brazos	18.59
5110100805	Silla de Visita Mod-N122 Genova sin Brazos	18.59
5110100806	Silla de Visita Mod-N122 Genova sin Brazos	18.59
5110100807	Silla de Visita Mod-N122 Genova sin Brazos	18.59
5110100808	Silla de Visita Mod-N122 Genova sin Brazos	18.59
5110100809	Silla de Visita Mod-N122 Genova sin Brazos	18.59
5110100810	Silla de Visita Mod-N122 Genova sin Brazos	18.59
5110100811	Silla de Visita Mod-N122 Genova sin Brazos	18.59
5110100812	Silla de Visita Mod-N122 Genova sin Brazos	18.59
5110100813	Silla de Visita Mod-N122 Genova sin Brazos	18.59
5110100814	Mesa para Capacitación Abatible Mod-217 de 150x60x75 cms	101.35
5110100815	Mesa para Capacitación Abatible Mod-217 de 150x60x75 cms	101.35
5110100816	Mesa para Capacitación Abatible Mod-217 de 150x60x75 cms	101.35
5110100817	Mesa para Capacitación Abatible Mod-217 de 150x60x75 cms	101.35
5110100818	Mesa para Capacitación Abatible Mod-217 de 150x60x75 cms	101.35

COMISION ESTATAL DE LOS DERECHOS HUMANOS DE SINALOA
RELACION DE BIENES MUEBLES QUE COMPONEN SU PATRIMONIO



EJERCICIO DEL 2022

DEL 1 DE ENERO AL 31 DE DICIEMBRE DE 2022

Codigo	Descripción del Bien	Valor en libros
5110100819	Mesa para Capacitación Abatible Mod-217 de 150x60x75 cms	101.35
5110100820	Mesa para Capacitación Abatible Mod-217 de 150x60x75 cms	101.35
5110100821	Mesa para Capacitación Abatible Mod-217 de 150x60x75 cms	101.35
5110100822	Mesa para Capacitación Abatible Mod-217 de 150x60x75 cms	101.35
5110100823	Mesa para Capacitación Abatible Mod-217 de 150x60x75 cms	101.35
5110100824	Mesa para Capacitación Abatible Mod-217 de 150x60x75 cms	101.35
5110100825	Mesa para Capacitación Abatible Mod-217 de 150x60x75 cms	101.35
5110100826	Mesa para Capacitación Abatible Mod-217 de 150x60x75 cms	101.35
5110100827	Mesa para Capacitación Abatible Mod-217 de 150x60x75 cms	101.35
5110100828	Mesa para Capacitación Abatible Mod-217 de 150x60x75 cms	101.35
5110100829	Mesa para Capacitación Abatible Mod-217 de 150x60x75 cms	101.35
5110100830	Mesa para Capacitación Abatible Mod-217 de 150x60x75 cms	101.35
5110100831	Mesa para Capacitación Abatible Mod-217 de 150x60x75 cms	101.35
5110100832	Mesa para Capacitación Abatible Mod-217 de 150x60x75 cms	101.35
5110100833	Mesa para Capacitación Abatible Mod-217 de 150x60x75 cms	101.35
5110100834	Mesa para Capacitación Abatible Mod-217 de 150x60x75 cms	101.35
5110100835	Mesa para Capacitación Abatible Mod-217 de 150x60x75 cms	101.35
5110100836	Mesa para Capacitación Abatible Mod-217 de 150x60x75 cms	101.35
5110100837	Mesa para Capacitación Abatible Mod-217 de 150x60x75 cms	101.35
5110100838	Mesa para Capacitación Abatible Mod-217 de 150x60x75 cms	101.35
5110100839	Mesa para Capacitación Abatible Mod-217 de 150x60x75 cms	101.35
5110100840	Mesa para Capacitación Abatible Mod-217 de 150x60x75 cms	101.35
5110100841	Modulo Delta con Porta Teclado y Porta cpu Mod 149 SKT	115.72
5110100842	MODULO DELTA CON PORTA TECLADO Y PORTA CPU MOD 149 SKT	115.72
5110100843	MODULO DELTA CON PORTA TECLADO Y PORTA CPU MOD 149 SKT	115.72

COMISION ESTATAL DE LOS DERECHOS HUMANOS DE SINALOA
RELACION DE BIENES MUEBLES QUE COMPONEN SU PATRIMONIO



EJERCICIO DEL 2022

DEL 1 DE ENERO AL 31 DE DICIEMBRE DE 2022

Codigo	Descripción del Bien	Valor en libros
5110100844	MODULO DELTA CON PORTA TECLADO Y PORTA CPU MOD 149 SKT	115.72
5110100845	MAMPARA DE PISO PRIVATT DE 90X160CMS MOD-16090	92.51
5110100846	MAMPARA DE PISO PRIVATT DE 90X160CMS MOD-16090	92.51
5110100847	MAMPARA DE PISO PRIVATT DE 90X160CMS MOD-16090	92.51
5110100848	MAMPARA DE PISO PRIVATT DE 90X160CMS MOD-16090	92.51
5110100849	MAMPARA DE PISO PRIVATT DE 90X160CMS MOD-16090	92.51
5110100850	MAMPARA DE PISO PRIVATT DE 90X160CMS MOD-16090	92.51
5110100851	Mampara de piso Privatt de 90x160cms Mod-16090	92.51
5110100852	Mampara de piso Privatt de 90x160cms Mod-16090	92.51
5110100853	MAMPARA DE PISO PRIVATT DE 60X160CMS MOD-16060	65.05
5110100854	MAMPARA DE PISO PRIVATT DE 60X160CMS MOD-16060	65.05
5110100855	MAMPARA DE PISO PRIVATT DE 60X160CMS MOD-16060	65.05
5110100856	MAMPARA DE PISO PRIVATT DE 60X160CMS MOD-16060	65.05
5110100857	Soporte Lateral en I mod-272 de 160 cms	21.73
5110100858	SOPORTE LATERAL EN I MOD-272 DE 160 CMS	21.73
5110100859	SOPORTE LATERAL EN I MOD-272 DE 160 CMS	21.73
5110100860	SOPORTE LATERAL EN I MOD-272 DE 160 CMS	21.73
5110100861	Librero Colgante con Cerradura de 116x38x46 cms Mod 175	91.06
5110100862	LIBRERO COLGANTE CON CERRADURA DE 116X38X46 CMS MOD 175	91.06
5110100863	LIBRERO COLGANTE CON CERRADURA DE 116X38X46 CMS MOD 175	91.06
5110100864	LIBRERO COLGANTE CON CERRADURA DE 116X38X46 CMS MOD 175	91.06
5110100865	Archivero de 3 Gavetas de 50x59x75 Mod 305	89.65
5110100866	ARCHIVERO DE 3 GAVETAS DE 50X59X75 MOD 305	89.65
5110100867	ARCHIVERO DE 3 GAVETAS DE 50X59X75 MOD 305	89.65
5110100868	ARCHIVERO DE 3 GAVETAS DE 50X59X75 MOD 305	89.65

COMISION ESTATAL DE LOS DERECHOS HUMANOS DE SINALOA
RELACION DE BIENES MUEBLES QUE COMPONEN SU PATRIMONIO



EJERCICIO DEL 2022

DEL 1 DE ENERO AL 31 DE DICIEMBRE DE 2022

Codigo	Descripción del Bien	Valor en libros
5110100869	Sillón Operativo Ventto Mod-N261	70.80
5110100870	SILLÓN OPERATIVO VENTTO MOD-N261	70.80
5110100871	SILLÓN OPERATIVO VENTTO MOD-N261	70.80
5110100873	Mampara de piso Privatt de 90X160 cms mod-CUR16	144.83
5110100874	MAMPARA DE PISO PRIVATT DE 90X160 CMS MOD-CUR16	144.83
5110100875	MAMPARA DE PISO PRIVATT DE 90X160 CMS MOD-CUR16	144.83
5110100876	MAMPARA DE PISO PRIVATT DE 90X160 CMS MOD-CUR16	144.83
5110100877	Silla de Visita Mod-N122 Genova sin Brazos	18.59
5110100878	Silla de Visita Mod-N122 Genova sin Brazos	18.59
5110100879	SILLA DE VISITA MOD-N122 GENOVA SIN BRAZOS	18.59
5110100880	SILLA DE VISITA MOD-N122 GENOVA SIN BRAZOS	18.59
5110100881	SILLA DE VISITA MOD-N122 GENOVA SIN BRAZOS	18.59
5110100882	SILLA DE VISITA MOD-N122 GENOVA SIN BRAZOS	18.59
5110100883	SILLA DE VISITA MOD-N122 GENOVA SIN BRAZOS	18.59
5110100884	SILLA DE VISITA MOD-N122 GENOVA SIN BRAZOS	18.59
5110100885	Sillon Operativo Ventto Mod-N261 con Brazos	70.80
5110100886	Banca de 3 plazas mod N379N	78.12
5110100887	Banca de 3 plazas mod N379N	78.12
5110100888	Banca de 3 plazas mod N379N	78.12
5110100890	Mesa Central Mod-183 de 100x50x45 cms	40.47
5110100891	Mesa Cuadrada de 75x80 cms mod-c-702	72.40
5110100892	Mesa Cuadrada de 75x80 cms mod-c-702	72.40
5110100893	Silla de Visita Mod-A262 sin Brazos	30.21
5110100894	Silla de Visita Mod-A262 sin Brazos	30.21
5110100895	Silla de Visita Mod-A262 sin Brazos	30.21



COMISION ESTATAL DE LOS DERECHOS HUMANOS DE SINALOA RELACION DE BIENES MUEBLES QUE COMPONEN SU PATRIMONIO

EJERCICIO DEL 2022

DEL 1 DE ENERO AL 31 DE DICIEMBRE DE 2022

Codigo	Descripción del Bien	Valor en libros
5110100896	Silla de Visita Mod-A262 sin Brazos	30.21
5110100897	Silla de Visita Mod-A262 sin Brazos	30.21
5110100898	Silla de Visita Mod-A262 sin Brazos	30.21
5110100899	Silla de Visita Mod-A262 sin Brazos	30.21
5110100900	Silla de Visita Mod-A262 sin Brazos	30.21
5110100901	Mueble Exhibidor para folletos de 180x85x30 cms novafit	165.10
5110100902	LIBRERO ALTO DE 85X35X240 CMS NOVAFIT	188.50
5110100903	LIBRERO ALTO DE 85X35X240 CMS NOVAFIT	188.50
5110100904	LIBRERO ALTO DE 85X35X240 CMS NOVAFIT	188.50
5110100905	LIBRERO ALTO DE 85X35X240 CMS NOVAFIT	188.50
5110100906	LIBRERO ALTO DE 85X35X240 CMS NOVAFIT	188.50
5110100907	Modulo de Recepción Principal de 179x84x16 cms Mod-220P	225.91
5110100908	ARCHIVERO DE 3 GAVETAS DE 50X59X75 MOD 305	89.65
5110100909	SILLON OPERATIVO VENTTO MOD-N261 CON BRAZOS	70.80
5110100910	MODULO DELTA CON PORTA TECLADO Y PORTA CPU MOD 149 SKT	115.72
5110100911	MODULO DELTA CON PORTA TECLADO Y PORTA CPU MOD 149 SKT	115.72
5110100912	MAMPARA DE PISO PRIVATT DE 90X160CMS MOD-16090	92.51
5110100913	MAMPARA DE PISO PRIVATT DE 90X160CMS MOD-16090	92.51
5110100915	SOPORTE LATERAL EN I DE 160 CMS MOD 272	21.73
5110100916	Librero colgante con cerradura de 116x38x46 cms mod 175	91.06
5110100917	Librero colgante con cerradura de 116x38x46 cms mod 175	91.06
5110100918	ARCHIVERO DE 3 GAVETAS DE 50X59X75 MOD 305	89.65
5110100919	Archivero de 3 Gavetas de 50x59x75 Mod 305	89.65
5110100921	Sillon Operativo Ventto Mod-N261 con Brazos	70.80
5110100922	SILLA DE VISITA MOD-N122 GENOVA SIN BRAZOS	18.59

COMISION ESTATAL DE LOS DERECHOS HUMANOS DE SINALOA
RELACION DE BIENES MUEBLES QUE COMPONEN SU PATRIMONIO



EJERCICIO DEL 2022

DEL 1 DE ENERO AL 31 DE DICIEMBRE DE 2022

Codigo	Descripción del Bien	Valor en libros
5110100923	SILLA DE VISITA MOD-N122 GENOVA SIN BRAZOS	18.59
5110100924	Silla de Visita Mod-N122 Genova sin Brazos	18.59
5110100925	Silla de Visita Mod-N122 Genova sin Brazos	18.59
5110100926	MAMPARA DE PISO PRIVATT DE 90X160CMS MOD-CUR16	173.66
5110100927	Mampara de piso Privatt de 90x160cms Mod-cur16	173.66
5110100928	SILLA DE VISITA MOD-A-132D CON BRAZOS	36.06
5110100929	SILLA DE VISITA MOD-A-132D CON BRAZOS	36.06
5110100930	SILLA DE VISITA MOD-A-132D CON BRAZOS	36.06
5110100931	SILLA DE VISITA MOD-A-132D CON BRAZOS	36.06
5110100932	MICROFONO SHURE MX412/S	177.87
5110100935	MESA REDONDA NAPOLES 719 DE 75 CM DE ALTURA Y 110 CMS MAPLE	163.38
5110100936	SILLON MILAN CON DESCANSA BRAZO MOD A132D TELA NEGRA	53.61
5110100937	SILLON MILAN CON DESCANSA BRAZO MOD A132D TELA NEGRA	53.61
5110100938	SILLON MILAN CON DESCANSA BRAZO MOD A132D TELA NEGRA	53.61
5110100939	SILLON MILAN CON DESCANSA BRAZO MOD A132D TELA NEGRA	53.61
5150100941	pinza s ideal para rj-11	0.00
5150100973	video proyector epson powerlite mod9s8+ de	0.00
5150100982	camar de video canon mod - dc410zoom optico 37x/d	0.00
5150100983	CAMAR DE VIDEO CANON MOD - DC410ZOOM OPTICO 37X/D	0.00
5150100985	switch de 24 puertos 3com	0.00
5150101033	IMPRESORA LASER JET S-VNB3225167 HP	0.00
5150101041	impresora hp a color s-cnbf106196 cp1525nw	0.00
5150101042	MAQUINA DE ESCRIBIR BROTHER S-GOK612528 GX6750SP	0.00
5150101068	COPIADORA IMPRESORA KYOCERA TASK ALFA 255	0.00
5150101076	EQUIPO DE COMPUTO PAVILLION P-6 2105LA S-MMX2050QKZ	0.00



COMISION ESTATAL DE LOS DERECHOS HUMANOS DE SINALOA RELACION DE BIENES MUEBLES QUE COMPONEN SU PATRIMONIO

EJERCICIO DEL 2022

DEL 1 DE ENERO AL 31 DE DICIEMBRE DE 2022

Codigo	Descripción del Bien	Valor en libros
5150101091	CHAROLA SENCILLA CON UNIDAD PARA TECLADO NORTH	0.00
5150101096	BARRA DE 10 CONTACTOS HORIZONTAL NORTH612DKL	0.00
5150101101	Organizador Horizontal Doble Panduit de 2ur	0.00
5150101102	Organizador Horizontal Doble Panduit de 2ur	0.00
5150101103	Organizador Horizontal Doble Panduit de 2ur	0.00
5150101104	Organizador Horizontal Doble Panduit de 2ur	0.00
5150101105	Organizador Vertical Doble de 7 ft	0.00
5150101109	Equipo de Computo HP All in One 1155 S-5CM32701GY	0.00
5410101120	Automovil Yaris sedan 2010	0.00
5510101129	EQUIPO DE VIGILANCIA	0.00
5510101132	ALARMA LYNX	0.00
5510101133	EQUIPO DE VIGILANCIA	0.00
5510101134	EQUIPO DE ALARMA	0.00
5510101135	Equipo de alarma (2 camaras DVR Hikvision transf.	0.00
5510101136	Cámara p/externo 540 tvl	0.00
5510101137	Cámara p/externo 540 tvl	0.00
5510101138	Cámara AVT Resolucion Mod-6MMKPC148ZCN/F60	0.00
5510101139	Cámara AVT Resolucion Mod-6MMKPC148ZCN/F60	0.00
5510101142	Equipo de Vigilancia Honeywell Vista48LA-BT Tres Cámaras	0.00
5510101144	Cámara de alta resolución tipo Bala 12vcc marca Empcom EPB55OIRN	0.00
5510101150	Fuente de poder centralizada de 16 cámaras S-00538	0.00
5510101151	Cámara Bala de 700 TVL dia/noche electronico con lente S-321693	0.00
5510101152	Cámara Bala de 700 TVL dia/noche electronico con lente S-3216934	0.00
5510101153	Mini Domo Effo-E 4 3 dia/ noche electrónico super alta resolución S-320033	0.00
5510101154	Mini Domo Effo-E 4 3 dia/ noche electrónico super alta resolución S-320034	0.00

COMISION ESTATAL DE LOS DERECHOS HUMANOS DE SINALOA
RELACION DE BIENES MUEBLES QUE COMPONEN SU PATRIMONIO



EJERCICIO DEL 2022

DEL 1 DE ENERO AL 31 DE DICIEMBRE DE 2022

Codigo	Descripción del Bien	Valor en libros
5510101155	Mini Domo Efo-E 4 3 dia/ noche electrónico super alta resolución S-320036	0.00
5510101156	Mini Domo Efo-E 4 3 dia/ noche electrónico super alta resolución S-320037	0.00
5510101157	Mini Domo Efo-E 4 3 dia/ noche electrónico super alta resolución S-320038	0.00
5510101158	Mini Domo Efo-E 4 3 dia/ noche electrónico super alta resolución S-320044	0.00
5510101159	Mini Domo Efo-E 4 3 dia/ noche electrónico super alta resolución S-320046	0.00
5510101160	Mini Domo Efo-E 4 3 dia/ noche electrónico super alta resolución S-320049	0.00
5510101162	Mini Domo Efo-E 4 3 dia/ noche electrónico super alta resolución S-320052	0.00
5510101163	Mini Domo Efo-E 4 3 dia/ noche electrónico super alta resolución S-320054	0.00
5510101164	Mini Domo Efo-E 4 3 dia/ noche electrónico super alta resolución S-320056	0.00
5110101169	BAFLE MARCA COMMUNITY XP500 07587	9.19
5110101170	BAFLE MARCA COMMUNITY XP500 103873	9.19
5110101171	BAFLE MARCA COMMUNITY XP500 103876	9.19
5110101172	BAFLE MARCA COMMUNITY XP500 103999	9.19
5110101180	ESTUFA MABE	500.35
5110101181	REFRIGERADOR MABE	357.15
5150101214	NO BREAK APC DE550G-LM S4B1410P08519	0.00
5150101226	NO BREAK APC DE550G-LM S4B1410P08662	0.00
5150101238	CAMARA CANON POWERSHOT A2500	0.00
5150101239	RUTEADOR INALAMBRICO DRYTEK VIGOR 2920	0.00
5410101243	AUTOMOVIL MARCA NISSAN MODELO 2015, TIIDA SEDAN DRIVE T/M AA COLOR BLANCO POLAR N	0.00
5110101244	CREDENZA EJECUTIVA C/PUERTAS Y CHAPA MAPLE/ALUM MOD ITALIA M135	733.49
5110101245	ARCHIVERO MELAMINA 4 GAVETAS MAPLE/ALUMNIO MODELO ITALIA M304	765.81
5110101246	SOPORTE ELIPTICO PARA MAMPARA 1.60 ALUMINIO MODELO ITALIA A399	150.89
5110101247	MAMPARA PISO 160 X 90 AZUL PROF/ALUMINIO MODELO ITALIA A160090AP	417.15
5110101248	MAMPARA PISO 160 X 90 AZUL PROF/ALUMINIO MODELO ITALIA A160090AP	411.57

COMISION ESTATAL DE LOS DERECHOS HUMANOS DE SINALOA
RELACION DE BIENES MUEBLES QUE COMPONEN SU PATRIMONIO



EJERCICIO DEL 2022

DEL 1 DE ENERO AL 31 DE DICIEMBRE DE 2022

Codigo	Descripción del Bien	Valor en libros
5150101251	IMPRESORA MULIFUNCIONAL MONOCROMATICA KYOCERA FS-3540 MFP	0.00
5110101252	MESA DE JUNTAS GERENCIAL ITALIA M118	573.48
5110101253	SILLA DE VISITA MIT C/ BRAZOS RESPALDO MALLA NEGRO ITALIA 706N	270.24
5110101254	SILLA DE VISITA MIT C/ BRAZOS RESPALDO MALLA NEGRO ITALIA 706N	270.24
5110101255	SILLA DE VISITA MIT C/ BRAZOS RESPALDO MALLA NEGRO ITALIA 706N	270.24
5110101256	SILLA DE VISITA MIT C/ BRAZOS RESPALDO MALLA NEGRO ITALIA 706N	270.24
5110101257	SILLA DE VISITA MIT C/ BRAZOS RESPALDO MALLA NEGRO ITALIA 706N	270.24
5110101258	SILLA DE VISITA MIT C/ BRAZOS RESPALDO MALLA NEGRO ITALIA 706N	270.24
5110101259	CARRO DE COMPUTO FORLI MAPLE /ALUMINIO ITALIA M641	274.40
5110101260	ARCHIVERO MELAMINA 4 GAVETAS MAPLE / ALUMINIO ITALIA M304	875.36
5110101261	ARCHIVERO MELAMINA 4 GAVETAS MAPLE / ALUMINIO ITALIA M304	875.36
5110101262	ARCHIVERO MELAMINA 4 GAVETAS MAPLE / ALUMINIO ITALIA M304	875.36
5110101263	ARCHIVERO MELAMINA 4 GAVETAS MAPLE / ALUMINIO ITALIA M304	875.36
5110101264	ARCHIVERO HORIZONTAL 2 GAVETAS MAPLE/ ALUMINIO ITALIA M642	731.96
5110101265	ARCHIVERO HORIZONTAL 2 GAVETAS MAPLE/ ALUMINIO ITALIA M642	731.96
5110101266	ARCHIVERO MELAMINA 4 GAVETAS MAPLE / ALUMINIO ITALIA M304	875.36
5110101267	ARCHIVERO MELAMINA 4 GAVETAS MAPLE / ALUMINIO ITALIA M304	875.36
5110101268	ARCHIVERO MELAMINA 4 GAVETAS MAPLE / ALUMINIO ITALIA M304	875.36
5150101279	EQUIPO PORTATIL HP PAVILION 14-G030LA	0.00
5110101280	POSTE METALICO 220 CMS CAL 14 GRIS OFIK P220	17.68
5110101281	POSTE METALICO 220 CMS CAL 14 GRIS OFIK P220	17.68
5110101282	POSTE METALICO 220 CMS CAL 14 GRIS OFIK P220	17.68
5110101283	POSTE METALICO 220 CMS CAL 14 GRIS OFIK P220	17.68
5110101284	POSTE METALICO 220 CMS CAL 14 GRIS OFIK P220	17.68
5110101285	POSTE METALICO 220 CMS CAL 14 GRIS OFIK P220	17.68



COMISION ESTATAL DE LOS DERECHOS HUMANOS DE SINALOA RELACION DE BIENES MUEBLES QUE COMPONEN SU PATRIMONIO

EJERCICIO DEL 2022

DEL 1 DE ENERO AL 31 DE DICIEMBRE DE 2022

Codigo	Descripción del Bien	Valor en libros
5110101286	POSTE METALICO 220 CMS CAL 14 GRIS OFIK P220	17.68
5110101287	POSTE METALICO 220 CMS CAL 14 GRIS OFIK P220	17.68
5110101288	ENTREPAÑO METALICO 85X35 CMS CAL 22 GRIS OFIK E8530	18.48
5110101289	ENTREPAÑO METALICO 85X35 CMS CAL 22 GRIS OFIK E8530	18.48
5110101290	ENTREPAÑO METALICO 85X35 CMS CAL 22 GRIS OFIK E8530	11.91
5110101291	ENTREPAÑO METALICO 85X35 CMS CAL 22 GRIS OFIK E8530	6.57
5110101292	ENTREPAÑO METALICO 85X35 CMS CAL 22 GRIS OFIK E8530	18.48
5110101293	ENTREPAÑO METALICO 85X35 CMS CAL 22 GRIS OFIK E8530	18.48
5110101294	ENTREPAÑO METALICO 85X35 CMS CAL 22 GRIS OFIK E8530	18.48
5110101295	ENTREPAÑO METALICO 85X35 CMS CAL 22 GRIS OFIK E8530	18.48
5110101296	ENTREPAÑO METALICO 85X35 CMS CAL 22 GRIS OFIK E8530	18.48
5110101297	ENTREPAÑO METALICO 85X35 CMS CAL 22 GRIS OFIK E8530	18.48
5110101298	ENTREPAÑO METALICO 85X35 CMS CAL 22 GRIS OFIK E8530	18.48
5150101300	IMPRESORA A COLOR KYOCER ECOSYS M6026	0.00
56500101301	APPLE IPHONE 6 SILVER 128GB	0.00
515001001306	VIDEOPROYECTOR EPSON POWERLITE	0.00
515001001307	EQUIPO DE COMPUTO ARMADO FACT 10359	0.00
511001001308	SILLA EJECUTIVA SPORT ERGO	1,044.76
515001001312	MULTIFUNCIONAL 2135 S-CN65Q4B1Q1	0.00
515001001314	IMPRESORA LASER MONO SAMSUNG	0.00
515001001315	SERVIDOR XEONE5-1603 8GB,1TB K620,DVD, WIN 7/8 1 PRO	0.00
515001000010	EQUIPO HP PAVILION AIO 22-B017LA	0.00
541001000001	AUTOMOVIL NISSAN PATHFINDER 2016	0.00
541001000002	AUTOMOVIL NISSAN SENTRA 2017	0.00
511001000006	SET DE MICROFONOS	1,348.75



COMISION ESTATAL DE LOS DERECHOS HUMANOS DE SINALOA RELACION DE BIENES MUEBLES QUE COMPONEN SU PATRIMONIO

EJERCICIO DEL 2022

DEL 1 DE ENERO AL 31 DE DICIEMBRE DE 2022

Codigo	Descripción del Bien	Valor en libros
511001000007	MEZCLADORA AMPLIFICADA STEREO 200 W	1,517.50
515001000011	IPAD AIR 2	0.00
511001000008	DESPACHADOR DE AGUA WIRPOOL BLANCO	919.00
511001000009	SILLA EJECUTIVA IRON COLOR NEGRO	1,387.50
511001000010	MICROONDAS LG MS1744SWM	843.50
511001000011	SILLON EJECUTIVO RESPALDO ALTO	1,066.78
511001000012	SILLON DE VISITANTE EN PIEL NEGRA	1,066.78
511001000013	SILLON DE VISITA EN PIEL NEGRO BASE DE TRINEO	1,066.78
511001000014	SILLON DE VISITA EN PIEL NEGRO BASE DE TRINEO	1,066.78
511001000015	SILLON DE VISITA EN PIEL NEGRO BASE DE TRINEO	1,066.78
515001000016	EQUIPO LAPTOP HP 14-AM00PLA S-5CG6314G67	0.00
515001000017	EQUIPO LAPTOP HP PAVILLION 14-AV005LA S-5CD63033F6	0.00
541001000004	CAMIONETA NISSAN NP300 DOBLE CAB. PAQ. DE SEG. COLOR PLATA	0.00
515001000018	COMPUTADORA HP AIO 20-C019 LA SERIAL:8CC6371C9Y COLOR BLANCO	0.00
515001000019	COMPUTADORA HP AIO 20-C019 LA SERIAL:8CC6371CCG COLOR BLANCO	0.00
515001000021	COMPUTADORA HP AIO 20-C019 LA SERIAL:8CC6371CR3 COLOR BLANCO	0.00
515001000022	IMPRESORA COLOR NEGRO	0.00
515001001316	WORKSTATION HP Z240 MT XEON E3-1225V5 3.3GHZ/8GB/1TB/HD GRAPHICS P530	0.00
515001001317	MULTIFUNCIONAL LASER SAMSUNG SL-M2875FW/XAX S/N ZF9DB8KJ4F0028	0.00
515001001318	MONITOR LED LG 23.6" WIDESCREEN NEGRO S/N 612NTEP7H964	0.00
541001000005	AUTOMÓVIL MARCA NISSAN SENTRA CVT, COLOR GIS, NO. DE SERIE 3N1AB7AD3HL716157 MOT	0.00
515001001319	PROYECTOR EPSON POWERLITE S31+V11H719021 S:WDRK7203537	0.00
515001001322	NAS WD MY CLOUD PR2100 OTB/SIN DISCOS/2BAHIAS/1.6GHZ/4GB/2 ETHERNET/2USB.0/RAID	0.00
515001001323	DD INTERNO WD RED 3.5 2TB SATA3 6GB/S 64MG 24X7 S/N WCC4M7FK5TNV/WCC4M4VTX5JF FAC	0.00
515001001324	DD INTERNO WD RED 3.5 2TB SATA3 6GB/S 64MG 24X7 S/N WCC4M7FK5TNV/WCC4M4VTX5JF FAC	0.00



COMISION ESTATAL DE LOS DERECHOS HUMANOS DE SINALOA RELACION DE BIENES MUEBLES QUE COMPONEN SU PATRIMONIO

EJERCICIO DEL 2022

DEL 1 DE ENERO AL 31 DE DICIEMBRE DE 2022

Codigo	Descripción del Bien	Valor en libros
515001001325	GABINETE ATX CON FUENTE DE PODER 600 WATTS, PROCESADOR INTEL CORE	0.00
515001001326	GABINETE ATX CON FUENTE DE PODER 600 WATTS, PROCESADOR INTEL CORE	0.00
515001001327	IMPRESORA MONOCROMÁTICA CON ESCÁNER A COLOR MODELO M-2040-DN SERIE VR96Y02426	0.00
515001001328	EQUIPO DE CÓMPUTO HP PAVILLON AIO 20-C207LA/CORE I3-7100U DC	0.00
541001000006	YARIS SEDAN CORE CVT 2017 SERIE MR2B29F3XH1088112	0.00
515001001330	GABINETE ATX CON FUENTE DE PODER 450 WATTS, MOTHER BOARD CON NUMEROS DE SERIE:	0.00
515001001331	GABINETE ATX CON FUENTE DE PODER 450 WATTS, MOTHER BOARD CON NUMEROS DE SERIE:	0.00
511001101305	LIBRERO DE 2.40 DE ALTURA 38.5 DE FONDO, 85 DE ANCHO CON 5 ENTREPAÑOS DE MADERA.	2,318.55
511001101306	LIBRERO DE 2.40 DE ALTURA 38.5 DE FONDO, 85 DE ANCHO CON 5 ENTREPAÑOS DE MADERA.	2,318.55
511001101307	LIBRERO DE 2.40 DE ALTURA 38.5 DE FONDO, 85 DE ANCHO CON 5 ENTREPAÑOS DE MADERA.	2,318.55
511001101308	LIBRERO VERTICAL CON 3 ENTREPAÑOS Y PUERTAS ABATIBLES CON ENTREPAÑOS FIJOS 2.40X8	2,482.00
511001101309	MINI SPLIT DE 2 TONELADAS SOLO FRIO 220V X3 MARCA MIRAGE MODELO SETCXF261J	4,345.18
511001101310	AIRE ACONDICIONADO MINI SPLIT MIRAGE MODELO X3 DE DOS TONELADAS.	4,698.64
541001000007	VERSA SENSE TM STD MODELO 2019	41,540.32
515001101311	IMPRESORA ECO SYS M2040DN/L	0.00
515001101312	IMPRESORA ECO SYS M2040DN/L PARA OFICINA	0.00
511001101313	ENFRIADOR DESPACHADOR DE AGUA SERIE DISX 10. MOD. 10BD8091800464 MARCA MIRAGE.	1,562.66
511001101314	ENFRIADOR DESPACHADOR DE AGUA SERIE DISX 10. MOD.10BD8091800784 MARCA MIRAGE.	1,562.66
511001101315	MINI SPLIT 2.0 TONELADAS SOLO FRIO 220V X3 2.0 MARCA MIRAGE S/F	5,768.87
511001101316	AIRE ACONDICIONADO MINI SPLIT 2.0 TONELADAS SOLO FRIO 220V X3 MARCA MIRAGE. FACTUR,	5,768.87
515001001332	HP 285 G3 MT RYZEN3 2200G 3.5 GHZ 6MB 4 CORES/8 GB RAM 2666 MHZ TB HDD 21"FULL HD CON	0.00
515001001333	HP 285 G3 MT RYZEN3 2200G 3.5 GHZ 6MB 4 CORES/8 GB RAM 2666 MHZ TB HDD 21"FULL HD CON	0.00
515001001334	HP 285 G3 MT RYZEN3 2200G 3.5 GHZ 6MB 4 CORES/8 GB RAM 2666 MHZ TB HDD 21"FULL HD CON	0.00
511001101317	LIBRERO VERTICAL CON 6 ENTREPAÑOS	2,766.66
511001101318	LIBREROS CREDENZA HORIZONTAL DE 2 PIEZAS CON ENTREPAÑO FIJO FABRICADO EN MELANIP	5,136.48

COMISION ESTATAL DE LOS DERECHOS HUMANOS DE SINALOA
RELACION DE BIENES MUEBLES QUE COMPONEN SU PATRIMONIO



EJERCICIO DEL 2022

DEL 1 DE ENERO AL 31 DE DICIEMBRE DE 2022

Codigo	Descripción del Bien	Valor en libros
515001001335	IMPRESORA ECOSYS M2040DN/L, CON NÚMERO DE SERIE VR99458088.	0.00
515001001336	IMPRESORA ECOSYS M2040DN/L, CON NÚMERO DE SERIE VR99458080	0.00
541001000008	TOYOTA HIACE 12 PASAJEROS COLOR BLANCO, CON NÚMERO DE MOTOR 7GR- N108111 MODEL	214,053.58
515001001337	DESKTOP LENOVO MODELO:F0D8005JD, CON NUMERO DE SERIE: YJ00RZX5	0.00
515001001338	DESKTOP LENOVO MODELO:F0D8005JD, CON NUMERO DE SERIE: YJ00RZWP	0.00
515001001339	DESKTOP LENOVO MODELO:F0D8005JLD, CON NUMERO DE SERIE YJ00RZYL.	0.00
515001001340	DESKTOP LENOVO MODELO:F0D8005JLD, CON NUMERO DE SERIE YJ00RZWG.	0.00
515001001341	DESKTOP LENOVO MODELO:F0D8005JLD, CON NUMERO DE SERIE YJ00500E.	0.00
515001001342	DESKTOP LENOVO MODELO:F0D8005JLD, CON NUMERO DE SERIE YJ00RZWF.	0.00
515001001343	DESKTOP LENOVO MODELO:F0D8005JLD, CON NUMERO DE SERIE YJ00RZYP.	0.00
515001001344	DESKTOP LENOVO MODELO:F0D8005JLD, CON NUMERO DE SERIE YJ00RZXX.	0.00
515001001345	DESKTOP LENOVO MODELO:F0D8005JLD, CON NUMERO DE SERIE YJ00RZXM.	0.00
515001001346	DESKTOP LENOVO MODELO:F0D8005JLD, CON NUMERO DE SERIE YJ00RZR0.	0.00
515001001347	DESKTOP LENOVO MODELO:F0D8005JLD, CON NUMERO DE SERIE YJ00PFFB.	0.00
515001001348	DESKTOP LENOVO MODELO:F0D8005JLD, CON NUMERO DE SERIE YJ00P0K8	0.00
515001001349	DESKTOP LENOVO MODELO:F0D8005JLD, CON NUMERO DE SERIE YJ00RZXZ	0.00
515001001350	DESKTOP LENOVO MODELO:F0D8005JLD, CON NUMERO DE SERIE YJ00RZZB	0.00
515001001351	DESKTOP LENOVO MODELO:F0D8005JLD, CON NUMERO DE SERIE YJ00RZW2.	0.00
511001101319	MINI SPLIT LIFE DE 1.5 TON DE SOLO FRIO 220V SERIE:CLF181Q7071900683	4,410.00
541001000009	NISSAN VERSA ADVANCE MODELO: 2020, COLOR: PLATA CON NÚMERO DE SERIE: 3N1CN8AE3LL1	115,600.24
515001001352	MULTIFUNCIONAL ECOSYS M-2040 CON NUMERO DE SERIE: VR90576979	4,458.38
515001001353	MULTIFUNCIONAL ECOSYS M-2040 CON NUMERO DE SERIE: VR90576981	4,458.38
515001001354	DELL INSPIRON 5400 AIO INTEL CORE 13-1115G4 SERIE 4V9VF92	7,329.19
515001001355	HP 200 G4 AIO 21.5 LED FDH INTEL PENTIUM SILVER J5040 SERIE 8CC05219K8	4,729.33
515001001356	HP 200 G4 AIO 21.5 LED FDH INTEL PENTIUM SILVER J5040 SERIE 8CC05218GH	4,729.33

COMISION ESTATAL DE LOS DERECHOS HUMANOS DE SINALOA
RELACION DE BIENES MUEBLES QUE COMPONEN SU PATRIMONIO



EJERCICIO DEL 2022

DEL 1 DE ENERO AL 31 DE DICIEMBRE DE 2022

Codigo	Descripción del Bien	Valor en libros
515001001357	MULTIFUNCIONAL EPSON L5190 SERIE :X5NQ151816	2,748.01
515001001358	MULTIFUNCIONAL EPSON L5190 NÚMERO DE SERIE: X5NQ150615	2,748.01
515001001359	MULTIFUNCIONAL EPSON L5190 NÚMERO DE SERIE: X5NQ151971	2,748.01
515001001360	HP 200 G4 AIO LED FDH INTEL PENTIUM SILVER J5040 NÚMERO DE SERIE: 8CC05219CZ	4,729.33
515001001361	HP 200 G4 AIO LED FDH INTEL PENTIUM SILVER J5040 NÚMERO DE SERIE: 8CC05219JP	4,729.33
515001001362	HP 200 G4 AIO LED FDH INTEL PENTIUM SILVER J5040 NÚMERO DE SERIE: 8CC052184X	4,729.33
515001001363	HP 200 G4 AIO LED FDH INTEL PENTIUM SILVER J5040 NÚMERO DE SERIE: 8CC05219MP	4,729.33
515001001364	HP 200 G4 AIO LED FDH INTEL PENTIUM SILVER J5040 NÚMERO DE SERIE: 8CC05219CX	4,729.33
515001001365	HP 200 G4 AIO LED FDH INTEL PENTIUM SILVER J5040 NÚMERO DE SERIE: 8CC05219KJ	4,729.33
515001001366	HP 200 G4 AIO LED FDH INTEL PENTIUM SILVER J5040 NÚMERO DE SERIE: 8CC052181X	4,729.33
515001001367	HP 200 G4 AIO LED FDH INTEL PENTIUM SILVER J5040 NÚMERO DE SERIE: 8CC05219P3	4,729.33
515001001368	HP 200 G4 AIO LED FDH INTEL PENTIUM SILVER J5040 NÚMERO DE SERIE: 8CC05219Q1	4,729.33
515001001369	HP 200 G4 AIO LED FDH INTEL PENTIUM SILVER J5040 NÚMERO DE SERIE: 8CC05219JN	4,729.33
515001001370	HP 200 G4 AIO LED FDH INTEL PENTIUM SILVER J5040 NÚMERO DE SERIE: 8CC05219P1	4,729.33
515001001371	HP 200 G4 AIO LED FDH INTEL PENTIUM SILVER J5040 NÚMERO DE SERIE: 8CC052193S	4,729.33
515001001372	HP 200 G4 AIO LED FDH INTEL PENTIUM SILVER J5040 NÚMERO DE SERIE: 8CC052181N	4,729.33
515001001373	HP 200 G4 AIO LED FDH INTEL PENTIUM SILVER J5040 NÚMERO DE SERIE: 8CC0521816	4,729.33
515001001374	HP 200 G4 AIO LED FDH INTEL PENTIUM SILVER J5040 NÚMERO DE SERIE: 8CC05219JQ	4,729.33
515001001375	HP 200 G4 AIO LED FDH INTEL PENTIUM SILVER J5040 NÚMERO DE SERIE: 8CC052198P	4,729.33
515001001376	DELL INSPIRON 5400 AIO INTEL CORE 13-1115G4 CON NÚMERO DE SERIE GV9VF92	7,329.19
515001001377	DELL INSPIRON 5400 AIO INTEL CORE 13-1115G4 CON NÚMERO DE SERIE FX9VF92	7,329.19
515001001378	DELL INSPIRON 5400 AIO INTEL CORE 13-1115G4 CON NÚMERO DE SERIE BW9VF92	7,329.19
515001001379	DELL INSPIRON 5400 AIO INTEL CORE 13-1115G4 CON NÚMERO DE SERIE 3V9VF92	7,329.19
515001001380	DELL INSPIRON 5400 AIO INTEL CORE 13-1115G4 CON NÚMERO DE SERIE 5S9VF92	7,329.19
515001001381	DELL INSPIRON 5400 AIO INTEL CORE 13-1115G4 CON NÚMERO DE SERIE 2S9VF92	7,329.19

COMISION ESTATAL DE LOS DERECHOS HUMANOS DE SINALOA
RELACION DE BIENES MUEBLES QUE COMPONEN SU PATRIMONIO



EJERCICIO DEL 2022

DEL 1 DE ENERO AL 31 DE DICIEMBRE DE 2022

Codigo	Descripción del Bien	Valor en libros
515001001382	DELL INSPIRON 5400 AIO INTEL CORE 13-1115G4 CON NÚMERO DE SERIE 6M9VF92	7,329.19
515001001383	DELL INSPIRON 5400 AIO INTEL CORE 13-1115G4 CON NÚMERO DE SERIE DX9VF92	7,329.19
515001001384	DELL INSPIRON 5400 AIO INTEL CORE 13-1115G4 CON NÚMERO DE SERIE HT9VF92	7,329.19
515001001385	PORTATIL DELL VOSTRO 3405 RYZEN 5 3450U CON NÚMERO DE SERIE: JTFSHB3	6,331.32
515001001386	PORTATIL DELL VOSTRO 3405 RYZEN 5 3450U CON NÚMERO DE SERIE: 4GLRLB3	6,331.32
515001001387	PORTATIL DELL VOSTRO 3405 RYZEN 5 3450U CON NÚMERO DE SERIE: 6Z6RLB3	6,331.32
515001001388	PORTATIL DELL VOSTRO 3405 RYZEN 5 3450U CON NÚMERO DE SERIE: 527RLB3	6,331.32
515001001389	IMPRESORA A COLOR ECOSYS P6230CDN CON NUMERO DE SERIE: RCB0904377.	5,829.19
515001001390	HP 200 G4 AIO LED FDH INTEL PENTIUM SILVER J5040 NÚMERO DE SERIE: 8CC052193Q	5,284.60
515001001391	MULTIFUNCIONAL ECOSYS M-3145IDN CON NUMERO DE SERIE: R4V0X18481	8,263.91
511002000001	MINI SPLIT DE 1.5 TONELADAS XR MIRAGE CON NÚMEROS DE SERIE: CXF181L8012101237, EXF1	6,599.54
515001001392	ESCÁNER HP SCANJET PRO 2500 F1, CON NÚMERO DE SERIE: CNOBEA102Y	4,490.08
515001001393	HP 200 G4 AIO LED FDH INTEL PENTIUM SILVER J5040 NÚMERO DE SERIE: 8CC0521998	5,945.14
511002000003	MINI SPLIT DE 2.0 TONELADAS MIRAGE NÚMEROS DE SERIE: EFX261L8092000704	13,180.50
511002000004	MINI SPLIT DE 2.0 TONELADAS MIRAGE NÚMEROS DE SERIE: EFX261L8072000802	16,269.04
511002000005	MINI SPLIT DE 1 TONELADA MARCA MIRAGE MODELO ELF121D CON NÚMERO DE SERIE: ELF121D	5,675.30
511002000006	MINI SPLIT DE 1 TONELADA MARCA MIRAGE MODELO ELF121D CON NÚMERO DE SERIE: ELF121D	5,675.30
511001101320	PANTALLA LG 49" UHD TV 4K MODELO 49UN71 CON NUMERO DE SERIE: 103MXCREA307	8,658.00
515001001394	LAPTOP VOSTRO 3405 RYZEN 53450U CON NÚMERO DE SERIE:H86C3G3	9,076.70
515001001395	ESCÁNER HP SCANJET PRO 2500 CON NÚMERO DE SERIE: CN11UA10W6/CN9B4A119B	5,598.85
515001001396	MULTIFUNCIONAL EPSON L5190 CON NUMERO DE SERIE: X5NQ176067	3,991.80
515001001397	MULTIFUNCIONAL EPSON L5190 CON NUMERO DE SERIE: X5NQ172825	3,991.80
515001001398	MULTIFUNCIONAL EPSON L5190 CON NUMERO DE SERIE: X5NQ172916	3,991.80
515001001399	MULTIFUNCIONAL EPSON L5190 CON NUMERO DE SERIE: X5NQ176160	3,991.80
515001001400	MULTIFUNCIONAL EPSON L5190 CON NUMERO DE SERIE:X5NQ176264	3,991.80

COMISION ESTATAL DE LOS DERECHOS HUMANOS DE SINALOA
RELACION DE BIENES MUEBLES QUE COMPONEN SU PATRIMONIO



EJERCICIO DEL 2022

DEL 1 DE ENERO AL 31 DE DICIEMBRE DE 2022

Codigo	Descripción del Bien	Valor en libros
515001001401	LENOVO IDEACENTRE AIO 22ADA05/ATHLON 3050U 2.3-3.2GHZ/12GB DDR4/1TB+256GB M.2 SSD/2	7,569.40
515001001402	HP 14-DK1014LA 22B02LA AMD ATHLON SILVER 3050U 10,248.28 10,248.282.3-3.2GHZ/8GB/1 TB/14"	6,934.70
515001001403	VIDEOPROYECTOR EPSON POWERLITE E20/3LCDMXGA,3400 10,353.45 10,353.45	7,005.85
515001001404	LENOVO IDEACENTRE AIO 22ADA05/ATHLON 3050U 2.3-3.2GHZ/12GB DDR4/1TB+256GB M.2 SSD/2	7,569.40
515001001405	LENOVO IDEACENTRE AIO 22ADA05/ATHLON 3050U 2.3-3.2GHZ/12GB DDR4/1TB+256GB M.2 SSD/2	7,569.40
515001001406	LENOVO IDEACENTRE AIO 22ADA05/ATHLON 3050U 2.3-3.2GHZ/12GB DDR4/1TB+256GB M.2 SSD/2	7,569.40
515001001407	LENOVO IDEACENTRE AIO 22ADA05/ATHLON 3050U 2.3-3.2GHZ/12GB DDR4/1TB+256GB M.2 SSD/2	7,569.40
515001001408	LENOVO IDEACENTRE AIO 22ADA05/ATHLON 3050U 2.3-3.2GHZ/12GB DDR4/1TB+256GB M.2 SSD/2	7,569.40
515001001409	LENOVO IDEACENTRE AIO 22ADA05/ATHLON 3050U 2.3-3.2GHZ/12GB DDR4/1TB+256GB M.2 SSD/2	7,569.40
515001001410	LENOVO IDEACENTRE AIO 22ADA05/ATHLON 3050U 2.3-3.2GHZ/12GB DDR4/1TB+256GB M.2 SSD/2	7,569.40
515001001411	LENOVO IDEACENTRE AIO 22ADA05/ATHLON 3050U 2.3-3.2GHZ/12GB DDR4/1TB+256GB M.2 SSD/2	7,569.40
515001001412	LENOVO IDEACENTRE AIO 22ADA05/ATHLON 3050U 2.3-3.2GHZ/12GB DDR4/1TB+256GB M.2 SSD/2	7,569.40
515001001413	LENOVO IDEACENTRE AIO 22ADA05/ATHLON 3050U 2.3-3.2GHZ/12GB DDR4/1TB+256GB M.2 SSD/2	7,569.40
515001001414	ESCANER HP SCANJET PRO 2500 CON NUMERO DE SERIE CN0CAA10DK	5,598.85
511001101321	GENERADOR DE OZONO AMBIENTAL DE 1 GR	10,103.26
511001101322	GENERADOR DE OZONO AMBIENTAL DE 1 GR	10,103.26
511001101323	GENERADOR DE OZONO BIO200MG	6,148.00
511001101324	PANTALLA LG DE 60 PULGADAS 4K SMART TV SERIE: 907RMGCBH903	11,366.25
511001101325	MINISPLIT MIRAGE 1 TONELADA CONDENSADORA CON NO. DE SERIE: CPF121X70621 Y EVAPORA/	5,653.37
511001101326	MINISPLIT MIRAGE 2 TONELADAS CONDENSADORA CON NO. DE SERIE: CPF261X7062100016 Y EV	11,527.51
511001101327	MINISPLIT DE 1 TONELADA MARCA MIRAGE SERIE ELF121D7072110958	5,496.72
511002000007	MINISPLIT DE 1 TONELADA MIRAGE SERIE ELF121D7052121568	5,496.72
511001101328	CONJUNTO SEMI-EJECUTIVO FABRICADO EN MELAMINA CON PATAS MODELO SILVER,	7,099.24
511001101329	CONJUNTO SEMI-EJECUTIVO FABRICADO EN MELAMINA CON PATAS MODELO SILVER,	7,099.24
541001000010	RIO SEDAN VERSION LX T/A SEDAN MODELO 2022, NUMERO DE SERIE 3KPA34AC5NE446087, CI	243,120.00

COMISION ESTATAL DE LOS DERECHOS HUMANOS DE SINALOA
RELACION DE BIENES MUEBLES QUE COMPONEN SU PATRIMONIO



EJERCICIO DEL 2022

DEL 1 DE ENERO AL 31 DE DICIEMBRE DE 2022

Codigo	Descripción del Bien	Valor en libros
541001000011	RIO SEDAN VERSION LX T/A SEDAN MODELO 2022, NUMERO DE SERIE 3KPA34AC2NE443938, C	243,120.00
541001000012	RIO SEDAN VERSION LX T/A SEDAN MODELO 2022, NUMERO DE SERIE 3KPA34ACXNE446344, C	243,120.00
515001101313	NAS SYNOLOGY DS720+/2 BAHÍAS NÚCLEO CUADRUPLE 2.0 UP TO 2.7 GHZ, 2 PTO LAN GIGA, USI	8,663.10
515001101314	HP 200 G4/AIO 21.5 LED FHD/6MB/RAM 4GB1X4GB DDR4 2666	14,701.42
515001101315	HP 200 G4/AIO 21.5 LED FHD/6MB/RAM 4GB1X4GB DDR4 2666	14,701.42
515001101316	HP 200 G4/AIO 21.5 LED FHD/6MB/RAM 4GB1X4GB DDR4 2666	14,701.42
515001101317	HP 200 G4/AIO 21.5 LED FHD/6MB/RAM 4GB1X4GB DDR4 2666	14,701.42
515001101318	HP 200 G4/AIO 21.5 LED FHD/6MB/RAM 4GB1X4GB DDR4 2666	14,701.42
515001101319	HP 200 G4/AIO 21.5 LED FHD/6MB/RAM 4GB1X4GB DDR4 2666	14,701.42
515001101320	HP 200 G4/AIO 21.5 LED FHD/6MB/RAM 4GB1X4GB DDR4 2666	14,701.42
515001101321	HP 200 G4/AIO 21.5 LED FHD/6MB/RAM 4GB1X4GB DDR4 2666.	14,701.42
515001101322	HP 200 G4/AIO 21.5 LED FHD/6MB/RAM 4GB1X4GB DDR4 2666.	14,701.42
515001101323	HP 200 G4/AIO 21.5 LED FHD/6MB/RAM 4GB1X4GB DDR4 2666.	14,701.42
515001101324	HP 200 G4/AIO 21.5 LED FHD/6MB/RAM 4GB1X4GB DDR4 2666.	14,701.42
515001101325	SCANNER OPS HP PRO 3000 S4/DUPLEX	10,839.61
515001101326	VIDEOPROYECTOR BENQ DLP MW826 WXGA 3500 LUMENES	16,913.46
515001101327	LENOVO THINK/AIO V50A-24MB/16GB DDR4 2666/512 GB SSD M.2	29,805.61
515001101328	LENOVO THINK/AIO V50A-24MB/16GB DDR4 2666/512 GB SSD M.2	29,805.61
515001101329	LENOVO THINK/AIO V50A-24MB/16GB DDR4 2666/512 GB SSD M.2	29,805.61
515001101330	LENOVO THINK/AIO V50A-24MB/16GB DDR4 2666/512 GB SSD M.2	29,805.61
515001101331	LENOVO THINK/AIO V50A-24MB/16GB DDR4 2666/512 GB SSD M.2	29,805.61
515001101332	LENOVO THINK/AIO V50A-24MB/16GB DDR4 2666/512 GB SSD M.2	29,805.61
515001101333	LENOVO THINK/AIO V50A-24MB/16GB DDR4 2666/512 GB SSD M.2	29,805.61
541001000013	AUTOMÓVIL NEW KIA RIO SEDAN VERSIÓN LX T/A SEDAN 1.6 L., SERIE 3KPA34AC7PE512027, MOI	309,605.02
551001000001	DVR 4 MP LITE/32 CH TURBOHD+8CH IP/H.265+/SOP2 HDD SERIE 246374182	10,783.20

COMISION ESTATAL DE LOS DERECHOS HUMANOS DE SINALOA
RELACION DE BIENES MUEBLES QUE COMPONEN SU PATRIMONIO



EJERCICIO DEL 2022

DEL 1 DE ENERO AL 31 DE DICIEMBRE DE 2022

Codigo	Descripción del Bien	Valor en libros
515001101334	LAPTOP ACER A514-54, INTEL CORE I5-1135G7, 8GB, 512 GB SSD, 14 " FULL HD, WIN10H, ALUMINIC	11,111.11
515001101335	LAPTOP ACER A514-54, INTEL CORE I5-1135G7, 8GB, 512 GB SSD, 14 " FULL HD, WIN10H, ALUMINIC	11,111.11
515001101336	LAPTOP ACER A514-54, INTEL CORE I5-1135G7, 8GB, 512 GB SSD, 14 " FULL HD, WIN10H, ALUMINIC	11,111.11
515001101337	LAPTOP ACER A514-54, INTEL CORE I5-1135G7, 8GB, 512 GB SSD, 14 " FULL HD, WIN10H, ALUMINIC	11,111.11
515001101338	LAPTOP ACER A514-54, INTEL CORE I5-1135G7, 8GB, 512 GB SSD, 14 " FULL HD, WIN10H, ALUMINIC	11,111.11
515001101339	LENOVO V50A ALL-IN-ONE 23.8", INTEL CORE, 2GHZ. 16 GB, 512 GB SSD, WINDOWS 10 NEGRO/PL.	33,600.01
515001101340	LENOVO V50A ALL-IN-ONE 23.8", INTEL CORE, 2GHZ. 16 GB, 512 GB SSD, WINDOWS 10 NEGRO/PL.	33,600.01
515001101341	LENOVO V50A ALL-IN-ONE 23.8", INTEL CORE, 2GHZ. 16 GB, 512 GB SSD, WINDOWS 10 NEGRO/PL.	33,600.01
515001101342	MULTIFUNCIONAL EPSON L8180, NEGRO/COLOR TINTA CONTINUA, ECOTANK, USB, RED, WIFI, CC	25,066.67
515001101343	MULTIFUNCIONAL HP LASERJET PRO M479FDW NEGRO/COLOR LÁSER, USB-ETHERNET-DÚPLEX	14,222.23
515001101344	VIDEOPROYECTOR PORTATIL LED LG PF50KA	12,755.56
515001101345	VIDEOPROYECTOR PORTATIL LED LG PF50KA	12,755.56
515001101346	VIDEOPROYECTOR PORTATIL LED LG PF50KA	12,755.56
515001101347	VIDEOPROYECTOR PORTATIL LED LG PF50KA	12,755.56
515001101348	VIDEOPROYECTOR PORTATIL LED LG PF50KA	12,755.56
515001101349	TELÉFONO IP SECRETARIAL GRANDSTREAM GRP2601P, 2 LINEAS.	2,113.24
515001101350	TELÉFONO IP SECRETARIAL GRANDSTREAM GRP2601P, 2 LINEAS.	2,113.24
515001101351	TELÉFONO IP SECRETARIAL GRANDSTREAM GRP2601P, 2 LINEAS.	2,113.24
515001101352	TELÉFONO IP SECRETARIAL GRANDSTREAM GRP2601P, 2 LINEAS.	2,113.24
515001101353	TELÉFONO IP SECRETARIAL GRANDSTREAM GRP2601P, 2 LINEAS.	2,113.24
515001101354	TELÉFONO IP SECRETARIAL GRANDSTREAM GRP2601P, 2 LINEAS.	2,113.24
515001101355	TELÉFONO IP SECRETARIAL GRANDSTREAM GRP2601P, 2 LINEAS.	2,113.24
515001101356	TELÉFONO IP SECRETARIAL GRANDSTREAM GRP2601P, 2 LINEAS.	2,113.24
515001101357	TELÉFONO IP SECRETARIAL GRANDSTREAM GRP2601P, 2 LINEAS.	2,113.24
515001101358	TELÉFONO IP SECRETARIAL GRANDSTREAM GRP2601P, 2 LINEAS.	2,113.24

COMISION ESTATAL DE LOS DERECHOS HUMANOS DE SINALOA
RELACION DE BIENES MUEBLES QUE COMPONEN SU PATRIMONIO



EJERCICIO DEL 2022

DEL 1 DE ENERO AL 31 DE DICIEMBRE DE 2022

Codigo	Descripción del Bien	Valor en libros
515001101359	TELÉFONO IP SECRETARIAL GRANDSTREAM GRP2601P, 2 LINEAS.	2,113.24
515001101360	TELÉFONO IP SECRETARIAL GRANDSTREAM GRP2601P, 2 LINEAS.	2,113.24
515001101361	TELÉFONO IP SECRETARIAL GRANDSTREAM GRP2601P, 2 LINEAS.	2,113.24
515001101362	TELÉFONO IP SECRETARIAL GRANDSTREAM GRP2601P, 2 LINEAS.	2,113.24
515001101363	TELÉFONO IP SECRETARIAL GRANDSTREAM GRP2601P, 2 LINEAS.	2,113.24
515001101364	TELÉFONO IP SECRETARIAL GRANDSTREAM GRP2601P, 2 LINEAS.	2,113.24
515001101365	TELÉFONO IP SECRETARIAL GRANDSTREAM GRP2601P, 2 LINEAS.	2,113.24
515001101366	TELÉFONO IP SECRETARIAL GRANDSTREAM GRP2601P, 2 LINEAS.	2,113.24
515001101367	TELÉFONO IP SECRETARIAL GRANDSTREAM GRP2601P, 2 LINEAS.	2,113.24
515001101368	TELÉFONO IP SECRETARIAL GRANDSTREAM GRP2601P, 2 LINEAS.	2,113.24
515001101369	TELÉFONO IP SECRETARIAL GRANDSTREAM GRP2601P, 2 LINEAS.	2,113.24
515001101370	TELÉFONO IP SECRETARIAL GRANDSTREAM GRP2601P, 2 LINEAS.	2,113.24
515001101371	TELÉFONO IP SECRETARIAL GRANDSTREAM GRP2601P, 2 LINEAS.	2,113.24
515001101372	TELÉFONO IP SECRETARIAL GRANDSTREAM GRP2601P, 2 LINEAS.	2,113.24
515001101373	TELÉFONO IP SECRETARIAL GRANDSTREAM GRP2601P, 2 LINEAS.	2,113.24
515001101374	TELÉFONO IP SECRETARIAL GRANDSTREAM GRP2601P, 2 LINEAS.	2,113.24
515001101375	TELÉFONO IP SECRETARIAL GRANDSTREAM GRP2601P, 2 LINEAS.	2,113.24
515001101376	TELÉFONO IP SECRETARIAL GRANDSTREAM GRP2601P, 2 LINEAS.	2,113.24
515001101377	TELÉFONO IP SECRETARIAL GRANDSTREAM GRP2601P, 2 LINEAS.	2,113.24
515001101378	TELÉFONO IP SECRETARIAL GRANDSTREAM GRP2601P, 2 LINEAS.	2,113.24
515001101379	TELÉFONO IP SECRETARIAL GRANDSTREAM GRP2601P, 2 LINEAS.	2,113.24
515001101380	TELÉFONO IP SECRETARIAL GRANDSTREAM GRP2601P, 2 LINEAS.	2,113.24
515001101381	TELÉFONO IP SECRETARIAL GRANDSTREAM GRP2601P, 2 LINEAS.	2,113.24
515001101382	TELÉFONO IP SECRETARIAL GRANDSTREAM GRP2601P, 2 LINEAS.	2,113.24
515001101383	TELÉFONO IP SECRETARIAL GRANDSTREAM GRP2601P, 2 LINEAS.	2,113.24

COMISION ESTATAL DE LOS DERECHOS HUMANOS DE SINALOA
RELACION DE BIENES MUEBLES QUE COMPONEN SU PATRIMONIO



EJERCICIO DEL 2022

DEL 1 DE ENERO AL 31 DE DICIEMBRE DE 2022

Codigo	Descripción del Bien	Valor en libros
515001101384	TELÉFONO IP SECRETARIAL GRANDSTREAM GRP2601P, 2 LINEAS.	2,113.24
515001101385	TELÉFONO IP SECRETARIAL GRANDSTREAM GRP2601P, 2 LINEAS.	2,113.24
515001101386	TELÉFONO IP SECRETARIAL GRANDSTREAM GRP2601P, 2 LINEAS.	2,113.24
515001101387	TELÉFONO IP SECRETARIAL GRANDSTREAM GRP2601P, 2 LINEAS.	2,113.24
515001101388	TELÉFONO IP SECRETARIAL GRANDSTREAM GRP2601P, 2 LINEAS.	2,113.24
515001101389	TELÉFONO IP SECRETARIAL GRANDSTREAM GRP2601P, 2 LINEAS.	2,113.24
515001101390	TELÉFONO IP SECRETARIAL GRANDSTREAM GRP2601P, 2 LINEAS.	2,113.24
515001101391	TELÉFONO IP SECRETARIAL GRANDSTREAM GRP2601P, 2 LINEAS.	2,113.24
515001101392	TELÉFONO IP SECRETARIAL GRANDSTREAM GRP2601P, 2 LINEAS.	2,113.24
515001101393	TELÉFONO IP SECRETARIAL GRANDSTREAM GRP2601P, 2 LINEAS.	2,113.24
515001101394	TELÉFONO IP SECRETARIAL GRANDSTREAM GRP2601P, 2 LINEAS.	2,113.24
515001101395	TELÉFONO IP SECRETARIAL GRANDSTREAM GRP2601P, 2 LINEAS.	2,113.24
515001101396	TELÉFONO IP SECRETARIAL GRANDSTREAM GRP2601P, 2 LINEAS.	2,113.24
515001101397	TELÉFONO IP SECRETARIAL GRANDSTREAM GRP2601P, 2 LINEAS.	2,113.24
515001101398	TELÉFONO IP SECRETARIAL GRANDSTREAM GRP2601P, 2 LINEAS.	2,113.24
515001101399	TELÉFONO IP SECRETARIAL GRANDSTREAM GRP2601P, 2 LINEAS.	2,113.24
515001101400	TELÉFONO IP SECRETARIAL GRANDSTREAM GRP2601P, 2 LINEAS.	2,113.24
515001101401	TELÉFONO IP SECRETARIAL GRANDSTREAM GRP2601P, 2 LINEAS.	2,113.24
515001101402	TELÉFONO IP SECRETARIAL GRANDSTREAM GRP2601P, 2 LINEAS.	2,113.24
515001101403	TELÉFONO IP SECRETARIAL GRANDSTREAM GRP2601P, 2 LINEAS.	2,113.24
515001101404	TELÉFONO IP SECRETARIAL GRANDSTREAM GRP2601P, 2 LINEAS.	2,113.24
515001101405	TELÉFONO IP SECRETARIAL GRANDSTREAM GRP2601P, 2 LINEAS.	2,113.24
515001101406	TELÉFONO IP SECRETARIAL GRANDSTREAM GRP2601P, 2 LINEAS.	2,113.24
515001101407	TELÉFONO IP SECRETARIAL GRANDSTREAM GRP2601P, 2 LINEAS.	2,113.24
515001101408	TELÉFONO IP SECRETARIAL GRANDSTREAM GRP2601P, 2 LINEAS.	2,113.24

COMISION ESTATAL DE LOS DERECHOS HUMANOS DE SINALOA
RELACION DE BIENES MUEBLES QUE COMPONEN SU PATRIMONIO



EJERCICIO DEL 2022

DEL 1 DE ENERO AL 31 DE DICIEMBRE DE 2022

Codigo	Descripción del Bien	Valor en libros
515001101409	TELÉFONO IP SECRETARIAL GRANDSTREAM GRP2601P, 2 LINEAS.	2,113.24
515001101410	TELÉFONO IP SECRETARIAL GRANDSTREAM GRP2601P, 2 LINEAS.	2,113.24
515001101411	TELÉFONO IP SECRETARIAL GRANDSTREAM GRP2601P, 2 LINEAS.	2,113.24
515001101412	TELÉFONO IP SECRETARIAL GRANDSTREAM GRP2601P, 2 LINEAS.	2,113.24
515001101413	SWITCH POE USW-PRO-48-POE GEN 2, CAPA 3 DE 48 PUERTOS.	26,322.94
515001101414	SWITCH POE USW-PRO-48-POE GEN 2, CAPA 3 DE 48 PUERTOS.	26,322.94
515001101415	TELÉFONO IP WIFI GRANDSTREAM GRP2634 8 LINEAS SIP, PANTALLA COLOR 2.8", BLUETOOTH.	3,846.57
515001101416	TELÉFONO IP VIDEOCONFERENCIAS GRANDSTREAM GXV3370, CON ANDROID 7, 16 LINEAS, PAN	9,331.35
515001101417	TELÉFONO IP VIDEOCONFERENCIAS GRANDSTREAM GXV3370, CON ANDROID 7, 16 LINEAS, PAN	9,331.35
515001101418	TELÉFONO IP VIDEOCONFERENCIAS GRANDSTREAM GXV3370, CON ANDROID 7, 16 LINEAS, PAN	9,331.35
515001101419	TELÉFONO IP VIDEOCONFERENCIAS GRANDSTREAM GXV3370, CON ANDROID 7, 16 LINEAS, PAN	9,331.35
515001101420	TELÉFONO IP VIDEOCONFERENCIAS GRANDSTREAM GXV3370, CON ANDROID 7, 16 LINEAS, PAN	9,331.35
515001101421	TELÉFONO IP VIDEOCONFERENCIAS GRANDSTREAM GXV3370, CON ANDROID 7, 16 LINEAS, PAN	9,331.35
515001101422	TELÉFONO IP VIDEOCONFERENCIAS GRANDSTREAM GXV3370, CON ANDROID 7, 16 LINEAS, PAN	9,331.35
515001101423	TELÉFONO IP VIDEOCONFERENCIAS GRANDSTREAM GXV3370, CON ANDROID 7, 16 LINEAS, PAN	9,331.35
515001101424	TELÉFONO IP VIDEOCONFERENCIAS GRANDSTREAM GXV3370, CON ANDROID 7, 16 LINEAS, PAN	9,331.35
515001101425	TELÉFONO IP VIDEOCONFERENCIAS GRANDSTREAM GXV3370, CON ANDROID 7, 16 LINEAS, PAN	9,331.35
515001101426	TELÉFONO IP VIDEOCONFERENCIAS GRANDSTREAM GXV3370, CON ANDROID 7, 16 LINEAS, PAN	9,331.35
515001101427	BOTONERA DE EXTENSIONES GRANDSTREAM GBX20. PANTALLA LCD TFT A COLOR DE 4.3 PULG,	3,729.33
515001101428	BOTONERA DE EXTENSIONES GRANDSTREAM GBX20. PANTALLA LCD TFT A COLOR DE 4.3 PULG,	3,729.33
515001101429	BOTONERA DE EXTENSIONES GRANDSTREAM GBX20. PANTALLA LCD TFT A COLOR DE 4.3 PULG,	3,729.33
515001101430	TELÉFONO IP WIFI GRANDSTREAM GRP2615, 10 LÍNEAS, BLUETOOTH, CONFERENCIA 5 PARTICIP	4,334.08
515001101431	TELÉFONO IP WIFI GRANDSTREAM GRP2615, 10 LÍNEAS, BLUETOOTH, CONFERENCIA 5 PARTICIP	4,334.08
515001101432	TELÉFONO IP WIFI GRANDSTREAM GRP2615, 10 LÍNEAS, BLUETOOTH, CONFERENCIA 5 PARTICIP	4,334.08
515001101433	TELÉFONO IP WIFI GRANDSTREAM GRP2615, 10 LÍNEAS, BLUETOOTH, CONFERENCIA 5 PARTICIP	4,334.08



COMISION ESTATAL DE LOS DERECHOS HUMANOS DE SINALOA RELACION DE BIENES MUEBLES QUE COMPONEN SU PATRIMONIO

EJERCICIO DEL 2022

DEL 1 DE ENERO AL 31 DE DICIEMBRE DE 2022

Codigo	Descripción del Bien	Valor en libros
515001101434	TELÉFONO IP WIFI GRANDSTREAM GRP2615, 10 LÍNEAS, BLUETOOTH, CONFERENCIA 5 PARTICIP	4,334.08
515001101435	TELÉFONO IP WIFI GRANDSTREAM GRP2615, 10 LÍNEAS, BLUETOOTH, CONFERENCIA 5 PARTICIP	4,334.08
515001101436	TELÉFONO IP GRANDSTREAM GAC2500 CON 6 LÍNEAS Y CONFERENCIA DE 7 VÍAS CON PANTALL	9,402.07
515001101437	TELÉFONO IP GRANDSTREAM GAC2500 CON 6 LÍNEAS Y CONFERENCIA DE 7 VÍAS CON PANTALL	9,402.07
515001101438	CONMUTADOR PBX IP GRANDSTREAM UCM6300	36,587.43
515001101439	CONMUTADOR IP-PBX GRANDSTREAM UCM6202 2FXO, 2FXS	10,525.63
515001101440	CONMUTADOR IP-PBX GRANDSTREAM UCM6202 2FXO, 2FXS	10,525.63
515001101441	CONMUTADOR IP-PBX GRANDSTREAM UCM6202 2FXO, 2FXS	10,525.63
515001101442	CONMUTADOR IP-PBX GRANDSTREAM UCM6202 2FXO, 2FXS	10,525.63
515001101443	SWITCH POE + DISTANCIA 250 METROS/ 8 PUERTOS, PANALLA LCD.	5,188.34
515001101444	SWITCH POE + DISTANCIA 250 METROS/ 8 PUERTOS, PANALLA LCD.	5,188.34
515001101445	SWITCH POE + DISTANCIA 250 METROS/ 8 PUERTOS, PANALLA LCD.	5,188.34
515001101446	SWITCH POE + DISTANCIA 250 METROS/ 8 PUERTOS, PANALLA LCD.	5,188.34
551001000002	KIT INC/1 EV4008TURBO/4 TURBOEXW/FUENTE/ACCESORIOS	5,112.13
551001000003	KIT DE ALARMA AXPPO MODELO DSPWA48 FULLK. SERIE Q09008893	10,201.63
551001000004	KIT INC/1 EV4008 TURBO/4 TURBOEXW/FUENTE/ACCESORIOS	5,112.13
551001000005	KIT DE ALARMA AXPPO MODELO DSPWA48 FULLK. SERIE Q09008736	10,201.63
515001101447	LAPTOP DELL 3400, INTEL CORE I7-1165G7/8GB 14", COLOR NEGRO. SERIE 3T3H5R3.	20,376.40
551001000006	KIT DE CERCA ELÉCTRICA YONUSA 12,000 VOLTS (INCLUYE) ENERGIZADOR, BATERÍA, SIRENA, A	17,708.86
511001101330	Pantalla LG plana de 70". Serie 209RMJF8U436	14,874.01
541001000014	KIA SORENTO 2.5 L., MODELO 2022, COLOR SPARKLING SILVER/SATURN BLACK, SERIE 5XYRH4LC	791,485.00
		4,012,709.56

Bajo protesta de decir verdad declaramos que los Estados Financieros y sus notas, son razonablemente correctos y son responsabilidad del emisor.



COMISION ESTATAL DE LOS
DERECHOS HUMANOS
SINALOA

COMISION ESTATAL DE LOS DERECHOS HUMANOS DE SINALOA

RELACION DE BIENES MUEBLES QUE COMPONEN SU PATRIMONIO

EJERCICIO DEL 2022

DEL 1 DE ENERO AL 31 DE DICIEMBRE DE 2022

Codigo	Descripción del Bien	Valor en libros
MTRO. JOSÉ CARLOS ÁLVAREZ ORTEGA  PRESIDENTE	LIC. DANIELA VERDUGO MEJÍA  DIRECTORA DE ADMINISTRACIÓN	L.C.P. MÓNICA BERNAL GUTIÉRREZ  JEFA DE LA UNIDAD DE CONTABILIDAD



COMISION ESTATAL DE LOS
DERECHOS HUMANOS
SINALOA

COMISION ESTATAL DE LOS DERECHOS HUMANOS DE SINALOA

RELACION DE BIENES INMUEBLES QUE COMPONEN SU PATRIMONIO

IA-RBCP-41-2212

EJERCICIO DEL 2022

DEL 1 DE ENERO AL 31 DE DICIEMBRE DE 2022

Codigo	Descripción del Bien	Valor en libros
58100000001	LOTE DE TERRENO URBANO MARGEN IZQ. RIO CULIACAN	8,775,000.00
		8,775,000.00

Bajo protesta de decir verdad declaramos que los Estados Financieros y sus notas, son razonablemente correctos y son responsabilidad del emisor.

MTRO. JOSÉ CARLOS ALVAREZ ORTEGA

PRESIDENTE

LIC. DANIELA VERDUGO MEJÍA

DIRECTORA DE ADMINISTRACIÓN

L.C.P. MÓNICA BERNAL GUTIÉRREZ

JEFA DE LA UNIDAD DE CONTABILIDAD

Fondo, Programa o Convenio

Datos de la Cuenta Bancaria

Institución Bancaria

Número de Cuenta

DURANTE EL 4TO. TRIMESTRE DEL 2022 NO SE RECIBIERON RECURSOS
FEDERALES.



MTRO. JOSE CARLOS ALVAREZ ORTEGA

PRESIDENTE



L.C. DANIELA VERDUGO MEJIA

DIRECTORA DE ADMINISTRACION



L.C.P. MONICA BERNAL GUTIERREZ

JEFA DE LA UNIDAD DE CONTABILIDAD

Relación de Esquemas Bursátiles y de Coberturas Financieras

Del 01 de enero al 31 de diciembre del 2022

La Comisión Estatal de Derechos Humanos no cuenta con esquemas bursátiles o de coberturas financieras.



COMISION ESTATAL DE LOS DERECHOS HUMANOS DE SINALOA

Formato del ejercicio y destino de gasto federalizado y reintegros.

Al 31 de diciembre del 2022

Programa o Fondo	Destino de los Recursos.	Ejercicio		Reintegro
		DEVENGADO	PAGADO	
** NO APLICA **				

MTRO. JOSE CARLOS ALVAREZ ORTEGA

PRESIDENTE

LIC. DANIELA VERDUGO MEJIA

DIRECTORA DE ADMINISTRACION

L.C.P. MONICA BERNAL GUTIERREZ

JEFA DE LA UNIDAD DE CONTABILIDAD



LEY DE DISCIPLINA FINANCIERA
COMISION ESTATAL DE LOS
DERECHOS HUMANOS
SINALOA

Cuenta Pública
Comisión Estatal de Derechos Humanos **2021**

COMISION ESTATAL DE LOS DERECHOS HUMANOS DE SINALOA
Estado de Situación Financiera Detallado - LDF
DEL 1 DE ENERO DE AL 31 DE DICIEMBRE DE 2022
(Pesos)

Concepto (c)	2022 (d)	31 de diciembre de 2021 (e)	Concepto (c)	2022 (d)	31 de diciembre de 2021 (e)
ACTIVO	19,425,342.18	11,287,135.99	PASIVO	1,382,773.97	1,093,578.34
Activo Circulante	6,593,435.18	3,575,333.08	Pasivo Circulante	1,382,773.97	1,093,578.34
a. Efectivo y Equivalentes (a=a1+a2+a3+a4+a5+a6+a7)	5,476,462.20	2,459,936.48	a. Cuentas por Pagar a Corto Plazo (a=a1+a2+a3+a4+a5+a6+a7+a8+a9)	1,382,773.97	1,093,578.34
a1) Efectivo	0.00	0.00	a1) Servicios Personales por Pagar a Corto Plazo	0.00	0.00
a2) Bancos/Tesorería	5,476,462.20	2,459,936.48	a2) Proveedores por Pagar a Corto Plazo	183,731.50	35,352.41
a3) Bancos/Dependencias y Otros	0.00	0.00	a3) Contratistas por Obras Públicas por Pagar a Corto Plazo	0.00	0.00
a4) Inversiones Temporales (Hasta 3 meses)	0.00	0.00	a4) Participaciones y Aportaciones por Pagar a Corto Plazo	0.00	0.00
a5) Fondos con Afectación Específica	0.00	0.00	a5) Transferencias Otorgadas por Pagar a Corto Plazo	502,796.46	0.00
a6) Depósitos de Fondos de Terceros en Garantía y/o Administración	0.00	0.00	a6) Intereses, Comisiones y Otros Gastos de la Deuda Pública por Pagar a Corto Plazo	0.00	0.00
a7) Otros Efectivos y Equivalentes	0.00	0.00	a7) Retenciones y Contribuciones por Pagar a Corto Plazo	696,185.03	1,052,455.43
b. Derechos a Recibir Efectivo o Equivalentes (b=b1+b2+b3+b4+b5+b6+b7)	1,116,972.98	1,115,396.60	a8) Devoluciones de la Ley de Ingresos por Pagar a Corto Plazo	0.00	0.00
b1) Inversiones Financieras de Corto Plazo	0.00	0.00	a9) Otras Cuentas por Pagar a Corto Plazo	60.98	5,770.50
b2) Cuentas por Cobrar a Corto Plazo	1,115,396.60	1,115,396.60	b. Documentos por Pagar a Corto Plazo (b=b1+b2+b3)	0.00	0.00
b3) Deudores Diversos por Cobrar a Corto Plazo	0.00	0.00	b1) Documentos Comerciales por Pagar a Corto Plazo	0.00	0.00
b4) Ingresos por Recuperar a Corto Plazo	0.00	0.00	b2) Documentos con Contratistas por Obras Públicas por Pagar a Corto Plazo	0.00	0.00
b5) Deudores por Anticipos de la Tesorería a Corto Plazo	0.00	0.00	b3) Otros Documentos por Pagar a Corto Plazo	0.00	0.00
b6) Préstamos Otorgados a Corto Plazo	0.00	0.00	c. Porción a Corto Plazo de la Deuda Pública a Largo Plazo (c=c1+c2)	0.00	0.00
b7) Otros Derechos a Recibir Efectivo o Equivalentes a Corto Plazo	1,576.38	0.00	c1) Porción a Corto Plazo de la Deuda Pública	0.00	0.00
c. Derechos a Recibir Bienes o Servicios (c=c1+c2+c3+c4+c5)	0.00	0.00	c2) Porción a Corto Plazo de Arrendamiento Financiero	0.00	0.00
c1) Anticipo a Proveedores por Adquisición de Bienes y Prestación de Servicios a Corto Plazo	0.00	0.00	d. Títulos y Valores a Corto Plazo	0.00	0.00
c2) Anticipo a Proveedores por Adquisición de Bienes Inmuebles y Muebles a Corto Plazo	0.00	0.00	e. Pasivos Diferidos a Corto Plazo (e=e1+e2+e3)	0.00	0.00
c3) Anticipo a Proveedores por Adquisición de Bienes Intangibles a Corto Plazo	0.00	0.00	e1) Ingresos Cobrados por Adelantado a Corto Plazo	0.00	0.00
c4) Anticipo a Contratistas por Obras Públicas a Corto Plazo	0.00	0.00	e2) Intereses Cobrados por Adelantado a Corto Plazo	0.00	0.00
c5) Otros Derechos a Recibir Bienes o Servicios a Corto Plazo	0.00	0.00	e3) Otros Pasivos Diferidos a Corto Plazo	0.00	0.00
d. Inventarios (d=d1+d2+d3+d4+d5)	0.00	0.00	f. Fondos y Bienes de Terceros en Garantía y/o Administración a Corto Plazo (f=f1+f2+f3+f4+f5+f6)	0.00	0.00
d1) Inventario de Mercancías para Venta	0.00	0.00	f1) Fondos en Garantía a Corto Plazo	0.00	0.00
d2) Inventario de Mercancías Terminadas	0.00	0.00	f2) Fondos en Administración a Corto Plazo	0.00	0.00
d3) Inventario de Mercancías en Proceso de Elaboración	0.00	0.00	f3) Fondos Contingentes a Corto Plazo	0.00	0.00
d4) Inventario de Materias Primas, Materiales y Suministros para Producción	0.00	0.00	f4) Fondos de Fideicomisos, Mandatos y Contratos Análogos a Corto Plazo	0.00	0.00
d5) Bienes en Tránsito	0.00	0.00	f5) Otros Fondos de Terceros en Garantía y/o Administración a Corto Plazo	0.00	0.00
e. Almacenes	0.00	0.00	f6) Valores y Bienes en Garantía a Corto Plazo	0.00	0.00
f. Estimación por Pérdida o Deterioro de Activos Circulantes (f=f1+f2)	0.00	0.00	g. Provisiones a Corto Plazo (g=g1+g2+g3)	0.00	0.00
f1) Estimaciones para Cuentas Incobrables por Derechos a Recibir Efectivo o Equivalentes	0.00	0.00	g1) Provisión para Demandas y Juicios a Corto Plazo	0.00	0.00
f2) Estimación por Deterioro de Inventarios	0.00	0.00	g2) Provisión para Contingencias a Corto Plazo	0.00	0.00
g. Otros Activos Circulantes (g=g1+g2+g3+g4)	0.00	0.00	g3) Otras Provisiones a Corto Plazo	0.00	0.00
g1) Valores en Garantía	0.00	0.00	h. Otros Pasivos a Corto Plazo (h=h1+h2+h3)	0.00	0.00
g2) Bienes en Garantía (excluye depósitos de fondos)	0.00	0.00	h1) Ingresos por Clasificar	0.00	0.00
g3) Bienes Derivados de Embargos, Decomisos, Aseguramientos y Dación en Pago	0.00	0.00	h2) Recaudación por Participar	0.00	0.00
g4) Adquisición con Fondos de Terceros	0.00	0.00	h3) Otros Pasivos Circulantes	0.00	0.00
IA. Total de Activos Circulantes (IA = a + b + c + d + e + f + g)	6,593,435.18	3,575,333.08	IIA. Total de Pasivos Circulantes (IIA = a + b + c + d + e + f + g + h)	1,382,773.97	1,093,578.34
Activo No Circulante	12,831,907.00	7,711,802.91	Pasivo No Circulante	0.00	0.00

COMISION ESTATAL DE LOS DERECHOS HUMANOS DE SINALOA
Estado de Situación Financiera Detallado - LDF
DEL 1 DE ENERO DE AL 31 DE DICIEMBRE DE 2022
(Pesos)

Concepto (c)	2022 (d)	31 de diciembre de 2021 (e)	Concepto (c)	2022 (d)	31 de diciembre de 2021 (e)
a. Inversiones Financieras a Largo Plazo	0.00	0.00	a. Cuentas por Pagar a Largo Plazo	0.00	0.00
b. Derechos a Recibir Efectivo o Equivalentes a Largo Plazo	0.00	0.00	b. Documentos por Pagar a Largo Plazo	0.00	0.00
c. Bienes Inmuebles, Infraestructura y Construcciones en Proceso	8,775,000.00	4,500,000.00	c. Deuda Pública a Largo Plazo	0.00	0.00
d. Bienes Muebles	9,995,076.74	8,077,405.10	d. Pasivos Diferidos a Largo Plazo	0.00	0.00
e. Activos Intangibles	0.00	0.00	e. Fondos y Bienes de Terceros en Garantía y/o en Administración a Largo Plazo	0.00	0.00
f. Depreciación, Deterioro y Amortización Acumulada de Bienes	5,988,698.50	4,916,130.95	f. Provisiones a Largo Plazo	0.00	0.00
g. Activos Diferidos	50,528.76	50,528.76	IIB. Total de Pasivos No Circulantes (IIB = a + b + c + d + e + f)	0.00	0.00
h. Estimación por Pérdida o Deterioro de Activos no Circulantes	0.00	0.00	II. Total del Pasivo (II = IIA + IIB)	1,382,773.97	1,093,578.34
i. Otros Activos no Circulantes	0.00	0.00	HACIENDA PÚBLICA/PATRIMONIO	18,042,568.21	10,193,557.65
IB. Total de Activos No Circulantes (IB = a + b + c + d + e + f + g + h + i)	12,831,907.00	7,711,802.91	IIIA. Hacienda Pública/Patrimonio Contribuido (IIIA = a + b + c)	0.00	0.00
I. Total del Activo (I = IA + IB)	19,425,342.18	11,287,135.99	a. Aportaciones	0.00	0.00
			b. Donaciones de Capital	0.00	0.00
			c. Actualización de la Hacienda Pública/Patrimonio	0.00	0.00
			IIIB. Hacienda Pública/Patrimonio Generado (IIIB = a + b + c + d + e)	18,042,568.21	10,193,557.65
			a. Resultados del Ejercicio (Ahorro/ Desahorro)	4,123,094.05	947,725.46
			b. Resultados de Ejercicios Anteriores	9,304,809.65	8,345,832.19
			c. Revalúos	5,175,000.00	900,000.00
			d. Reservas	0.00	0.00
			e. Rectificaciones de Resultados de Ejercicios Anteriores	-560,335.49	0.00
			IIIC. Exceso o Insuficiencia en la Actualización de la Hacienda Pública/Patrimonio (IIIC=a+b)	0.00	0.00
			a. Resultado por Posición Monetaria	0.00	0.00
			b. Resultado por Tenencia de Activos no Monetarios	0.00	0.00
			III. Total Hacienda Pública/Patrimonio (III = IIIA + IIIB + IIIC)	18,042,568.21	10,193,557.65
			IV. Total del Pasivo y Hacienda Pública/Patrimonio (IV = II + III)	19,425,342.18	11,287,135.99

COMISION ESTATAL DE LOS DERECHOS HUMANOS DE SINALOA

Informe Analítico de la Deuda Pública y Otros Pasivos - LDF

DEL 1 DE ENERO AL 31 DE DICIEMBRE DE 2022

(Pesos)

Denominación de la Deuda Pública y Otros Pasivos	Saldo al 31 de diciembre de 2021	Disposiciones del Periodo	Amortizaciones del Periodo	Revaluaciones, Reclasificaciones y Otros Ajustes	Saldo Final del Periodo	Pago de Intereses del Periodo	Pago de Comisiones y demás costos asociados durante el Periodo
(c)	(d)	(e)	(f)	(g)	h=d+e-f+g	(i)	(j)
1. Deuda Pública (1=A+B)	0.00	0.00	0.00	0.00	0.00	0.00	0.00
A. Corto Plazo (A=a1+a2+a3)	0.00	0.00	0.00	0.00	0.00	0.00	0.00
a1) Instituciones de Crédito	0.00	0.00	0.00	0.00	0.00	0.00	0.00
a2) Títulos y Valores	0.00	0.00	0.00	0.00	0.00	0.00	0.00
a3) Arrendamientos Financieros	0.00	0.00	0.00	0.00	0.00	0.00	0.00
B. Largo Plazo (B=b1+b2+b3)	0.00	0.00	0.00	0.00	0.00	0.00	0.00
b1) Instituciones de Crédito	0.00	0.00	0.00	0.00	0.00	0.00	0.00
b2) Títulos y Valores	0.00	0.00	0.00	0.00	0.00	0.00	0.00
b3) Arrendamientos Financieros	0.00	0.00	0.00	0.00	0.00	0.00	0.00
2. Otros Pasivos	1,093,578.34				1,382,773.97		
3. Total de la Deuda Pública y Otros Pasivos (3=1+2)	1,093,578.34	0.00	0.00	0.00	1,382,773.97	0.00	0.00
4. Deuda Contingente 1 (informativo)							
A. Deuda Contingente 1							
B. Deuda Contingente 2							
C. Deuda Contingente XX							
5. Valor de Instrumentos Bono Cupón Cero 2 (Informativo)							
A. Instrumento Bono Cupón Cero 1							
B. Instrumento Bono Cupón Cero 2							
C. Instrumento Bono Cupón Cero XX							

Obligaciones a Corto Plazo	Monto Contratado	Plazo Pactado	Tasa de Interés	Comisiones y Costos Relacionados y Otros Ajustes	Tasa Efectiva
(k)	(i)	(m)	(n)	(o)	(p)
6. Obligaciones a Corto Plazo (Informativo)					
A. Crédito 1					
B. Crédito 2					
C. Crédito XX					

COMISION ESTATAL DE LOS DERECHOS HUMANOS DE SINALOA

Informe Analítico de Obligaciones Diferentes de Financiamientos - LDF

DEL 1 DE ENERO AL 31 DE DICIEMBRE DE 2022

(Pesos)

Denominación de las Obligaciones Diferentes de Financiamiento	Fecha del Contrato	Fecha de inicio de operación del proyecto	Fecha de vencimiento	Monto de la inversión pactado	Plazo pactado	Monto promedio mensual del pago de la contraprestación	Monto promedio mensual del pago de la contraprestación correspondiente al pago de	Monto pagado de la inversión al 31 de Diciembre de 2022	Monto pagado de la inversión actualizado al 31 de Diciembre de 2022	Saldo pendiente por pagar de la inversión al 31 de Diciembre de 2022
(c)	(d)	(e)	(f)	(g)	(h)	(i)	(j)	(k)	(l)	(m = g - l)
A. Asociaciones Público Privadas (APP's) (A=a+b+c+d)										
a) APP 1										
b) APP 2										
c) APP 3										
d) APP XX										
B. Otros Instrumentos (B=a+b+c+d)										
a) Otro Instrumento 1										
b) Otro Instrumento 2										
c) Otro Instrumento 3										
d) Otro Instrumento XX										
C. Total de Obligaciones Diferentes de Financiamiento (C=A+B)										

COMISION ESTATAL DE LOS DERECHOS HUMANOS DE SINALOA

Balance Presupuestario - LDF

DEL 1 DE ENERO AL 31 DE DICIEMBRE DE 2022

(Pesos)

Concepto (c)	Estimado / Aprobado	Devengado	Recaudado/ Pagado
A. Ingresos Totales (A = A1+A2+A3)	41,948,496.00	41,942,201.53	41,942,201.53
A1. Ingresos de Libre Disposición	41,948,496.00	41,942,201.53	41,942,201.53
A2. Transferencias Federales Etiquetadas	0.00	0.00	0.00
A3. Financiamiento Neto	0.00	0.00	0.00
B. Egresos Presupuestarios1 (B = B1+B2)	41,948,496.00	39,213,295.06	38,502,633.10
B1. Gasto No Etiquetado (sin incluir Amortización de la Deuda Pública)	41,948,496.00	39,213,295.06	38,502,633.10
B2. Gasto Etiquetado (sin incluir Amortización de la Deuda Pública)	0.00	0.00	0.00
C. Remanentes del Ejercicio Anterior (C = C1 + C2)		1,326,344.21	1,326,344.21
C1. Remanentes de Ingresos de Libre Disposición aplicados en el periodo		1,326,344.21	1,326,344.21
C2. Remanentes de Transferencias Federales Etiquetadas aplicados en el periodo		0.00	0.00
I. Balance Presupuestario (I = A – B + C)	0.00	4,055,250.68	4,765,912.64
II. Balance Presupuestario sin Financiamiento Neto (II = I - A3)	0.00	4,055,250.68	4,765,912.64
III. Balance Presupuestario sin Financiamiento Neto y sin Remanentes del Ejercicio Anterior (III= II - C)	0.00	2,728,906.47	3,439,568.43
	Aprobado	Devengado	Pagado
E. Intereses, Comisiones y Gastos de la Deuda (E = E1+E2)	0.00	0.00	0.00
E1. Intereses, Comisiones y Gastos de la Deuda con Gasto No Etiquetado	0.00	0.00	0.00
E2. Intereses, Comisiones y Gastos de la Deuda con Gasto Etiquetado	0.00	0.00	0.00
IV. Balance Primario (IV = III + E)	0.00	2,728,906.47	3,439,568.43
	Estimado / Aprobado	Devengado	Pagado
F. Financiamiento (F = F1 + F2)	0.00	0.00	0.00
F1. Financiamiento con Fuente de Pago de Ingresos de Libre Disposición	0.00	0.00	0.00
F2. Financiamiento con Fuente de Pago de Transferencias Federales Etiquetadas	0.00	0.00	0.00
G. Amortización de la Deuda (G = G1 + G2)	0.00	0.00	0.00
G1. Amortización de la Deuda Pública con Gasto No Etiquetado	0.00	0.00	0.00
G2. Amortización de la Deuda Pública con Gasto Etiquetado	0.00	0.00	0.00
A3. Financiamiento Neto (A3 = F – G)	0.00	0.00	0.00
	Estimado / Aprobado	Devengado	Pagado
A1. Ingresos de Libre Disposición	38,090,681.00	41,942,201.53	41,942,201.53
A3.1 Financiamiento Neto con Fuente de Pago de Ingresos de Libre Disposición (A3.1 = F1 – G1)	0.00	0.00	0.00
F1. Financiamiento con Fuente de Pago de Ingresos de Libre Disposición	0.00	0.00	0.00
G1. Amortización de la Deuda Pública con Gasto No Etiquetado	0.00	0.00	0.00
B1. Gasto No Etiquetado (sin incluir Amortización de la Deuda Pública)	38,090,681.00	39,213,295.06	38,502,633.10
C1. Remanentes de Ingresos de Libre Disposición aplicados en el periodo		1,326,344.21	1,326,344.21
V. Balance Presupuestario de Recursos Disponibles (V = A1 + A3.1 – B 1 + C1)	0.00	4,055,250.68	4,765,912.64
VI. Balance Presupuestario de Recursos Disponibles sin Financiamiento Neto (VI = V – A3.1)	0.00	4,055,250.68	4,765,912.64
	Estimado / Aprobado	Devengado	Pagado
A2. Transferencias Federales Etiquetadas	0.00	0.00	0.00
A3.2 Financiamiento Neto con Fuente de Pago de Transferencias Federales Etiquetadas (A3.2 = F2 – G2)	0.00	0.00	0.00

F2. Financiamiento con Fuente de Pago de Transferencias Federales Etiquetadas	0.00	0.00	0.00
G2. Amortización de la Deuda Pública con Gasto Etiquetado	0.00	0.00	0.00
B2. Gasto Etiquetado (sin incluir Amortización de la Deuda Pública)	0.00	0.00	0.00
C2. Remanentes de Transferencias Federales Etiquetadas aplicados en el periodo		0.00	0.00
VII. Balance Presupuestario de Recursos Etiquetados (VII = A2 + A3.2 - B2 + C2)	0.00	0.00	0.00
VIII. Balance Presupuestario de Recursos Etiquetados sin Financiamiento Neto (VIII = VII - A3.2)	0.00	0.00	0.00

COMISION ESTATAL DE LOS DERECHOS HUMANOS DE SINALOA
 Estado Analítico de Ingresos Detallado - LDF
 DEL 1 DE ENERO AL 31 DE DICIEMBRE DE 2022
 (Pesos)

Concepto (c)	Ingreso					Diferencia (e)
	Estimado (d)	Ampliaciones/ Reducciones	Modificado	Devengado	Recaudado	
III. Ingresos Derivados de Financiamientos (III = A)	0.00	1,326,344.21	1,326,344.21	0.00	0.00	0.00
A. Ingresos Derivados de Financiamientos	0.00	0.00	0.00	0.00	0.00	0.00
IV. Total de Ingresos (IV = I + II + III)	41,948,496.00	1,358,949.74	43,307,445.74	41,942,201.53	41,942,201.53	-6,294.47
Datos Informativos						
1. Ingresos Derivados de Financiamientos con Fuente de Pago de Ingresos de Libre Disposición	0.00	1,326,344.21	1,326,344.21	0.00	0.00	0.00
2. Ingresos Derivados de Financiamientos con Fuente de Pago de Transferencias Federales Etiquetadas	0.00	0.00	0.00	0.00	0.00	0.00
3. Ingresos Derivados de Financiamientos (3 = 1 + 2)	0.00	1,326,344.21	1,326,344.21	0.00	0.00	0.00

COMISION ESTATAL DE LOS DERECHOS HUMANOS DE SINALOA

Estado Analítico del Ejercicio del Presupuesto de Egresos Detallado - LDF

Clasificación por Objeto del Gasto (Capítulo y Concepto)

DEL 1 DE ENERO AL 31 DE DICIEMBRE DE 2022

(Pesos)

Concepto (c)	Egresos					Subejercicio (e)
	Aprobado (d)	Ampliaciones/ Reducciones	Modificado	Devengado	Pagado	
d8) Donativos	0.00	0.00	0.00	0.00	0.00	0.00
d9) Transferencias al Exterior	0.00	0.00	0.00	0.00	0.00	0.00
E. Bienes Muebles, Inmuebles e Intangibles (E=e1+e2+e3+e4+e5+e6+e7+e8+e9)	0.00	0.00	0.00	0.00	0.00	0.00
e1) Mobiliario y Equipo de Administración	0.00	0.00	0.00	0.00	0.00	0.00
e2) Mobiliario y Equipo Educativo y Recreativo	0.00	0.00	0.00	0.00	0.00	0.00
e3) Equipo e Instrumental Médico y de Laboratorio	0.00	0.00	0.00	0.00	0.00	0.00
e4) Vehículos y Equipo de Transporte	0.00	0.00	0.00	0.00	0.00	0.00
e5) Equipo de Defensa y Seguridad	0.00	0.00	0.00	0.00	0.00	0.00
e6) Maquinaria, Otros Equipos y Herramientas	0.00	0.00	0.00	0.00	0.00	0.00
e7) Activos Biológicos	0.00	0.00	0.00	0.00	0.00	0.00
e8) Bienes Inmuebles	0.00	0.00	0.00	0.00	0.00	0.00
e9) Activos Intangibles	0.00	0.00	0.00	0.00	0.00	0.00
F. Inversión Pública (F=f1+f2+f3)	0.00	0.00	0.00	0.00	0.00	0.00
f1) Obra Pública en Bienes de Dominio Público	0.00	0.00	0.00	0.00	0.00	0.00
f2) Obra Pública en Bienes Propios	0.00	0.00	0.00	0.00	0.00	0.00
f3) Proyectos Productivos y Acciones de Fomento	0.00	0.00	0.00	0.00	0.00	0.00
G. Inversiones Financieras y Otras Provisiones (G=g1+g2+g3+g4+g5+g6+g7)	0.00	0.00	0.00	0.00	0.00	0.00
g1) Inversiones Para el Fomento de Actividades Productivas	0.00	0.00	0.00	0.00	0.00	0.00
g2) Acciones y Participaciones de Capital	0.00	0.00	0.00	0.00	0.00	0.00
g3) Compra de Títulos y Valores	0.00	0.00	0.00	0.00	0.00	0.00
g4) Concesión de Préstamos	0.00	0.00	0.00	0.00	0.00	0.00
g5) Inversiones en Fideicomisos, Mandatos y Otros Análogos	0.00	0.00	0.00	0.00	0.00	0.00
Fideicomiso de Desastres Naturales (Informativo)						
g6) Otras Inversiones Financieras	0.00	0.00	0.00	0.00	0.00	0.00
g7) Provisiones para Contingencias y Otras Erogaciones Especiales	0.00	0.00	0.00	0.00	0.00	0.00
H. Participaciones y Aportaciones (H=h1+h2+h3)	0.00	0.00	0.00	0.00	0.00	0.00
h1) Participaciones	0.00	0.00	0.00	0.00	0.00	0.00
h2) Aportaciones	0.00	0.00	0.00	0.00	0.00	0.00
h3) Convenios	0.00	0.00	0.00	0.00	0.00	0.00
I. Deuda Pública (I=i1+i2+i3+i4+i5+i6+i7)	0.00	0.00	0.00	0.00	0.00	0.00
i1) Amortización de la Deuda Pública	0.00	0.00	0.00	0.00	0.00	0.00
i2) Intereses de la Deuda Pública	0.00	0.00	0.00	0.00	0.00	0.00
i3) Comisiones de la Deuda Pública	0.00	0.00	0.00	0.00	0.00	0.00
i4) Gastos de la Deuda Pública	0.00	0.00	0.00	0.00	0.00	0.00
i5) Costo por Coberturas	0.00	0.00	0.00	0.00	0.00	0.00
i6) Apoyos Financieros	0.00	0.00	0.00	0.00	0.00	0.00
i7) Adeudos de Ejercicios Fiscales Anteriores (ADEFAS)	0.00	0.00	0.00	0.00	0.00	0.00
III. Total de Egresos (III = I + II)	41,948,496.00	1,358,949.74	43,307,445.74	39,213,295.06	38,502,633.10	4,094,150.68

COMISION ESTATAL DE LOS DERECHOS HUMANOS DE SINALOA

Estado Analítico del Ejercicio del Presupuesto de Egresos Detallado - LDF

Clasificación Administrativa

DEL 1 DE ENERO AL 31 DE DICIEMBRE DE 2022

(Pesos)

Concepto (c)	Egresos					Subejercicio (e)
	Aprobado (d)	Ampliaciones/ Reducciones	Modificado	Devengado	Pagado	
I. Gasto No Etiquetado (I=A)	41,948,496.00	1,358,949.74	43,307,445.74	39,213,295.06	38,502,633.10	4,094,150.68
A. OPERATIVO	41,948,496.00	1,358,949.74	43,307,445.74	39,213,295.06	38,502,633.10	4,094,150.68
II. Gasto Etiquetado (I=A)						
III. Total de Egresos (III = I + II)	41,948,496.00	1,358,949.74	43,307,445.74	39,213,295.06	38,502,633.10	4,094,150.68

COMISION ESTATAL DE LOS DERECHOS HUMANOS DE SINALOA

Estado Analítico del Ejercicio del Presupuesto de Egresos Detallado - LDF

Clasificación Funcional (Finalidad y Función)

DEL 1 DE ENERO AL 31 DE DICIEMBRE DE 2022

(Pesos)

Concepto (c)	Egresos					Subejercicio (e)
	Aprobado (d)	Ampliaciones/ Reducciones	Modificado	Devengado	Pagado	
b3) Salud	0.00	0.00	0.00	0.00	0.00	0.00
b4) Recreación, Cultura y Otras Manifestaciones Sociales	0.00	0.00	0.00	0.00	0.00	0.00
b5) Educación	0.00	0.00	0.00	0.00	0.00	0.00
b6) Protección Social	0.00	0.00	0.00	0.00	0.00	0.00
b7) Otros Asuntos Sociales	0.00	0.00	0.00	0.00	0.00	0.00
C. Desarrollo Económico (C=c1+c2+c3+c4+c5+c6+c7+c8+c9)	0.00	0.00	0.00	0.00	0.00	0.00
c1) Asuntos Económicos, Comerciales y Laborales en General	0.00	0.00	0.00	0.00	0.00	0.00
c2) Agropecuaria, Silvicultura, Pesca y Caza	0.00	0.00	0.00	0.00	0.00	0.00
c3) Combustibles y Energía	0.00	0.00	0.00	0.00	0.00	0.00
c4) Minería, Manufacturas y Construcción	0.00	0.00	0.00	0.00	0.00	0.00
c5) Transporte	0.00	0.00	0.00	0.00	0.00	0.00
c6) Comunicaciones	0.00	0.00	0.00	0.00	0.00	0.00
c7) Turismo	0.00	0.00	0.00	0.00	0.00	0.00
c8) Ciencia, Tecnología e Innovación	0.00	0.00	0.00	0.00	0.00	0.00
c9) Otras Industrias y Otros Asuntos Económicos	0.00	0.00	0.00	0.00	0.00	0.00
D. Otras No Clasificadas en Funciones Anteriores (D=d1+d2+d3+d4)	0.00	0.00	0.00	0.00	0.00	0.00
d1) Transacciones de la Deuda Publica / Costo Financiero de la Deuda	0.00	0.00	0.00	0.00	0.00	0.00
d2) Transferencias, Participaciones y Aportaciones Entre Diferentes Niveles y Ordenes de Gobierno	0.00	0.00	0.00	0.00	0.00	0.00
d3) Saneamiento del Sistema Financiero	0.00	0.00	0.00	0.00	0.00	0.00
d4) Adeudos de Ejercicios Fiscales Anteriores	0.00	0.00	0.00	0.00	0.00	0.00
III. Total de Egresos (III = I + II)	41,948,496.00	1,358,949.74	43,307,445.74	39,213,295.06	38,502,633.10	4,094,150.68

COMISION ESTATAL DE LOS DERECHOS HUMANOS DE SINALOA

Estado Analítico del Ejercicio del Presupuesto de Egresos Detallado - LDF

Clasificación de Servicios Personales por Categoría

DEL 1 DE ENERO AL 31 DE DICIEMBRE DE 2022

(Pesos)

Concepto (c)	Egresos					Subejercicio (e)
	Aprobado (d)	Ampliaciones/ Reducciones	Modificado	Devengado	Pagado	
I. Gasto No Etiquetado (I=A+B+C+D+E+F)	27,283,596.00	618,043.66	27,901,639.66	27,883,948.13	27,381,151.67	17,691.53
A. Personal Administrativo y de Servicio Público	27,283,596.00	618,043.66	27,901,639.66	27,883,948.13	27,381,151.67	17,691.53
B. Magisterio						
C. Servicios de Salud (C=c1+c2)						
c1) Personal Administrativo						
c2) Personal Médico, Paramédico y afín						
D. Seguridad Pública						
E. Gastos asociados a la implementación de nuevas leyes federales o reformas a las mismas (E = e1 + e2)						
e1) Nombre del Programa o Ley 1						
e2) Nombre del Programa o Ley 2						
F. Sentencias laborales definitivas						
II. Gasto Etiquetado (II=A+B+C+D+E+F)	0.00	0.00	0.00	0.00	0.00	0.00
A. Personal Administrativo y de Servicio Público	0.00	0.00	0.00	0.00	0.00	0.00
B. Magisterio						
C. Servicios de Salud (C=c1+c2)						
c1) Personal Administrativo						
c2) Personal Médico, Paramédico y afín						
D. Seguridad Pública						
E. Gastos asociados a la implementación de nuevas leyes federales o reformas a las mismas (E = e1 + e2)						
e1) Nombre del Programa o Ley 1						
e2) Nombre del Programa o Ley 2						
F. Sentencias laborales definitivas						
III. Total del Gasto en Servicios Personales (III = I + II)	27,283,596.00	618,043.66	27,901,639.66	27,883,948.13	27,381,151.67	17,691.53