

ACTA ADMINISTRATIVA DE ENTREGA-RECEPCIÓN DE LOS ASUNTOS Y RECURSOS PÚBLICOS DE LA SUPERVISIÓN DE CONTABILIDAD DE LA COORDINACIÓN DE ADMINISTRACIÓN DE LA COMISIÓN ESTATAL DE LOS DERECHOS HUMANOS DEL ESTADO DE SINALOA

---En la ciudad de Culiacán, Estado de Sinaloa, siendo las diez horas del día dieciocho del mes de abril del año dos mil diecisiete, el Titular del Órgano de Control Interno de la Comisión Estatal de los Derechos Humanos del Estado de Sinaloa, ciudadano Licenciado Rogelio Castro Rojo, quien se identifica plenamente con credencial para votar con fotografía, documento oficial expedido por el Instituto Nacional Electoral con número de folio _____ para dar cumplimiento en lo establecido en la Ley de Responsabilidades Administrativas de los Servidores Públicos del Estado de Sinaloa en su artículo 15, fracción XXVI, así como en los numerales 1, 3 inciso a), 7, 8 y demás relativos de la Ley de Entrega y Recepción de los Asuntos y Recursos Públicos del Estado de Sinaloa, para formalizar la entrega de los asuntos de su competencia y recursos públicos que tenía asignados la ciudadana María Clarisa Acosta López quien se desempeñó como supervisora de contabilidad de la Coordinación de Administración y en ausencia de la misma, el maestro José Carlos Álvarez Ortega hace la entrega formal a quien recibe en este acto, la ciudadana Mónica Bernal Gutiérrez, quien fue designada con fecha 17 (diecisiete) del mes de abril del año dos mil diecisiete en el cargo de Supervisora de Contabilidad de la Coordinación de Administración, según nombramiento expedido por el Presidente de la Comisión Estatal de los Derechos Humanos del Estado de Sinaloa; para ello, nos constituimos en la oficina que ocupa la Coordinación de Administración en mención, ubicada en la planta alta del inmueble ubicado en calle Ruperto L. Paliza 566, sur, Colonia Miguel Alemán, código postal 80200, Culiacán Rosales, Sinaloa, a efecto de hacer constar los siguientes.-----

HECHOS

En la hora y fecha mencionadas, los servidores públicos actuantes, nos presentamos en las oficinas citadas en el primer párrafo de la presente, ante la presencia de los ciudadanos José Carlos Álvarez Ortega, Mónica Bernal Gutiérrez, y las ciudadanas Lilia Zulema Medina Jiménez, testigo del servidor público entrante y Dña de Jesús Ruiz Gastélum, testigo del servidor público saliente, quienes se identifican plenamente con la credencial para votar con fotografía, documento oficial expedido por el Instituto Nacional Electoral, con números de folio _____ respectivamente, en donde aparece al margen derecho de cada credencial, una fotografía, que coincide con todos y cada uno de sus rasgos fisionómicos, a quienes se les entrega para su resguardo; con el propósito de dar seguimiento al proceso de entrega recepción, acto seguido de conformidad con lo establecido en el artículo 19, fracción IV de la invocada Ley de Entrega Recepción, se les aperece para que se conduzcan con verdad en la diligencia que intervienen, manifestando los comparecientes bajo protesta de decir verdad en el apartado que a cada uno concierne. Seguidamente se procede a la entrega-recepción de los recursos asignados a la Supervisión de Contabilidad-----

---Acto continuo, el ciudadano José Carlos Álvarez Ortega en ausencia de la ciudadana María Clarisa Acosta López, servidor público titular saliente de la Supervisión de Contabilidad de la Coordinación

Eliminado: Información del Primer y Segundo párrafo de la hoja 1, atendiendo a lo dispuesto por los artículos 1, 2, 4, 8, 10, 14, 19, 20, 133, 141, 149, 150, 153, 155, 156, 161, 165, 166, todos de la Ley de Transparencia y Acceso a la Información del Estado de Sinaloa, ya que en ellos se observan datos personales referentes a los folios de las credenciales de elector de los servidores públicos involucrados en el acta.

Mónica Bernal Gutiérrez

Mónica Bernal Gutiérrez

de Administración hace entrega de los asuntos y recursos públicos que tenía asignados para el ejercicio de sus atribuciones a la ciudadana Mónica Bernal Gutiérrez, Servidor Público entrante a la Supervisión de Contabilidad de la Coordinación de Administración de la Comisión Estatal de los Derechos Humanos del Estado de Sinaloa quien la sustituye legalmente en sus funciones, la información que se describe a continuación en cada uno de los formatos anexos, misma que se declara en caso de no aplicar.-----

INDICE DE ANEXOS	APLICA (A) NO APLICA (NA)
A.- ORGANIZACIÓN	
A-1 Organigrama	APLICA
A-2 Orden Jurídico de Actuación	APLICA
B.- RECURSOS HUMANOS	
B-1 Plantilla de Servidores Públicos	APLICA
C.- RECURSOS MATERIALES	
C-1 Inventario de Mobiliario y Equipo de Oficina	APLICA
C-2 Inventario de Bienes de Almacén	NO APLICA
C-3 Inventario de Equipo de Transporte	NO APLICA
C-4 Relación de Equipo de Cómputo	APLICA
D.- RECURSOS FINANCIEROS	
D-1 Presupuesto del Ejercicio 2017	APLICA
D-2 Situación de Fondos de Caja Chica	APLICA
D-3 Relación de Gastos por Comprobar	APLICA
D-4 Relación de Cuentas Bancarias, inversiones o cualquier otro Contrato con Inst. de Cred. u otros similares	APLICA
D-5 Relación de documentos y Cuentas por Pagar	APLICA
D-7 Relación de Depósitos Entregados en Garantía	APLICA
E.- ARCHIVO	
E-1 Archivo General en Resguardo	APLICA
E-2 Relación de Asuntos en Trámite	APLICA

Mónica Bernal Gutiérrez Lilia 2

Mónica Bernal Gutiérrez Lilia 2

---Los anexos que se mencionan en esta acta forman parte de la misma y son firmados en su anverso en forma autógrafa por ambos servidores públicos y por los participantes en el presente acto para los efectos a que haya lugar.-----

---La titular entrante, manifiesta tener conocimiento del deber de presentar con oportunidad y veracidad la declaración de situación patrimonial según corresponda –inicial, anual y final- en los términos establecidos en la Ley de Responsabilidades Administrativas de los Servidores Públicos del Estado de Sinaloa, y que su incumplimiento da lugar a la imposición de sanción administrativa.-----

---Previo la lectura de la presente acta y no habiendo más hechos que hacer constar, se da por concluida la presente acta, siendo las once horas del día en que se actúa, en el mismo lugar en que se dio inicio, elaborándose en tres tantos y se hace entrega de un ejemplar al Presidente de la Comisión Estatal de los Derechos Humanos del Estado de Sinaloa, el segundo se entrega al servidor público que recibe y el tercero para el titular del órgano de Control Interno; firmándose al calce y al margen del acta, cada uno de los folios, así como sus anexos, por las personas que en ella intervinieron.-----



C. José Carlos Álvarez Ortega

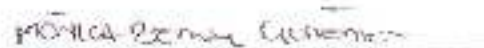

C. Mónica Bernal Gutiérrez
Servidor Público Entrante

Se firma la presente acta, aceptando solo el aspecto formal de los documentos.

Medina Jiménez Lilia Z

C. Lilia Zulema Medina Jiménez

Testigo

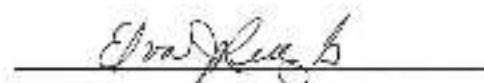

C. Elva de Jesús Ruiz Gastélum

Testigo

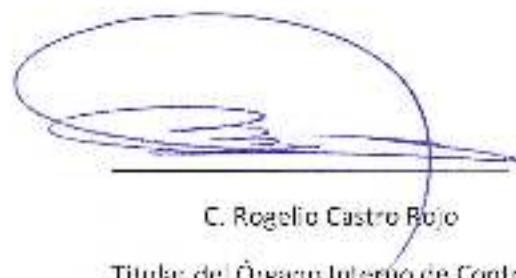

C. Rogelio Castro Bujo
Titular del Órgano Interno de Control



COMISIÓN ESTATAL DE LOS
DERECHOS HUMANOS
SINALOA

L.C.P. Mónica Bernal Gutiérrez
Presente.

En ejercicio de la facultad que me confieren los artículos 6 y 16, fracciones I, V y XIII, de la Ley Orgánica de la Comisión Estatal de Derechos Humanos del Estado de Sinaloa, me permito extenderle, con efectos a partir de esta fecha, el nombramiento de:

Supervisora de Contabilidad

Al conferirle la honrosa responsabilidad de contribuir a la elevada función que corresponde a este órgano constitucionalmente autónomo, la convoco para que de inmediato, asuma las funciones y atribuciones, tanto jurídicas como administrativas, que los ordenamientos aplicables le otorgan.

Atentamente
Culiacén Rosales, Sinaloa, a 17 de abril de 2017.

Mtro. José Carlos Álvarez Ortega
Presidente





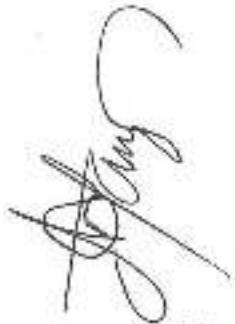

Medina Jiménez Lizas 2

Mónica Bernal Gutiérrez Char Rojas 6

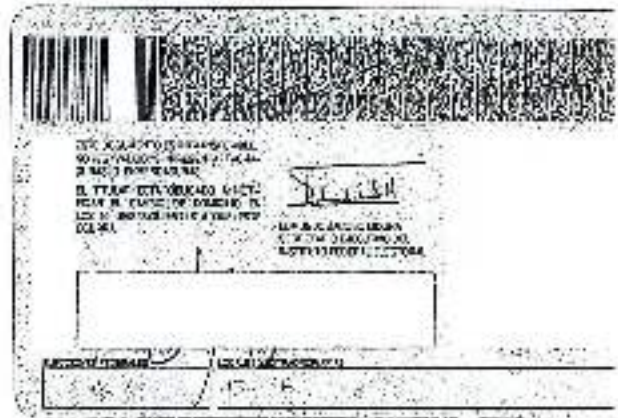

Eliminado: Información de la credencial de elector, ya que en ella se observan datos personales referentes al domicilio particular, edad, sexo, número de folio, clave de elector, CURP, firma y huella dactilar del servidor público, lo anterior, atendiendo a lo dispuesto por los artículos 1, 2, 4, 8, 10, 14, 19, 20, 133, 141, 149, 150, 153, 155, 156, 161, 165, 166, todos de la Ley de Transparencia y Acceso a la Información del Estado de Sinaloa.

[Handwritten signature]
Médico-Timoteo Linares
Mónica Zerna Gutiérrez Efraim Kleg B

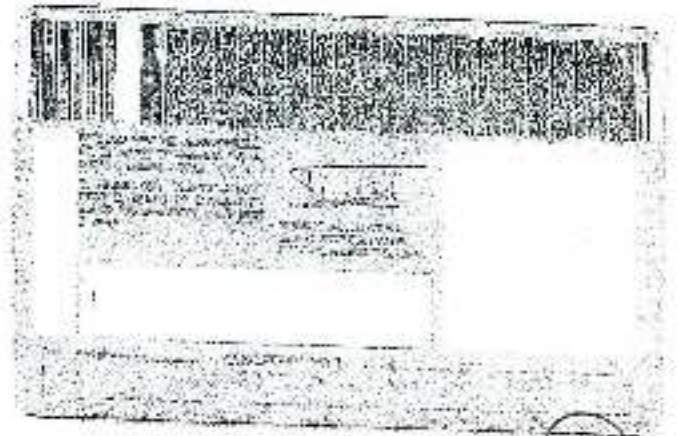

Eliminado: Información de la credencial de elector, ya que en ella se observan datos personales referentes al domicilio particular, edad, sexo, número de folio, clave de elector, CURP, firma y huella dactilar de la servidora pública, lo anterior, atendiendo a lo dispuesto por los artículos 1, 2, 4, 8, 10, 14, 19, 20, 133, 141, 149, 150, 153, 155, 156, 161, 165, 166, todos de la Ley de Transparencia y Acceso a la Información del Estado de Sinaloa.

MEXICA MEXICANA AUTENTICA ELBA JIMENEZ LITIA ZULEMA



Bernadita

Eliminado: Información de la credencial de elector, ya que en ella se observan datos personales referentes al domicilio particular, edad, sexo, número de folio, clave de elector, CURP, firma y huella dactilar de la servidora pública, lo anterior, atendiendo a lo dispuesto por los artículos 1, 2, 4, 8, 10, 14, 19, 20, 133, 141, 149, 150, 153, 155, 156, 161, 165, 166, todos de la Ley de Transparencia y Acceso a la Información del Estado de Sinaloa.

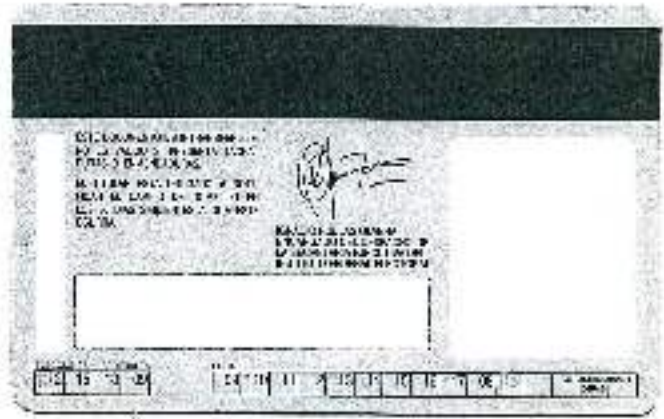

Hedina Jiménez G. Hernández

Mónica Bernadita Gutiérrez Monica



Eliminado: Información de la credencial de elector, ya que en ella se observan datos personales referentes al domicilio particular, edad, sexo, número de folio, clave de elector, CURP, firma y huella dactilar de la servidora pública, lo anterior, atendiendo a lo dispuesto por los artículos 1, 2, 4, 8, 10, 14, 19, 20, 133, 141, 149, 150, 153, 155, 156, 161, 165, 166, todos de la Ley de Transparencia y Acceso a la Información del Estado de Sinaloa.

Mónica Beatriz Guerrero Charro B. Hedemia Jiménez Uba P.



INSTITUTO FEDERAL ELECTORAL
 REGISTRO FEDERAL DE ELECTORES
 CREDENCIAL PARA VOTAR



INSTITUTO FEDERAL ELECTORAL
 REGISTRO FEDERAL DE ELECTORES
 CREDENCIAL PARA VOTAR

[Handwritten signature]

Hedina Treviño Loba 7.

[Handwritten signature]

Mónica Guzmán Chavira B.

Eliminado: Información de la credencial de elector, ya que en ella se observan datos personales referentes al domicilio particular, edad, sexo, número de folio, clave de elector, CURP, firma y huella dactilar del servidor público, lo anterior, atendiendo a lo dispuesto por los artículos 1, 2, 4, 8, 10, 14, 19, 20, 133, 141, 149, 150, 153, 155, 156, 161, 165, 166, todos de la Ley de Transparencia y Acceso a la Información del Estado de Sinaloa.

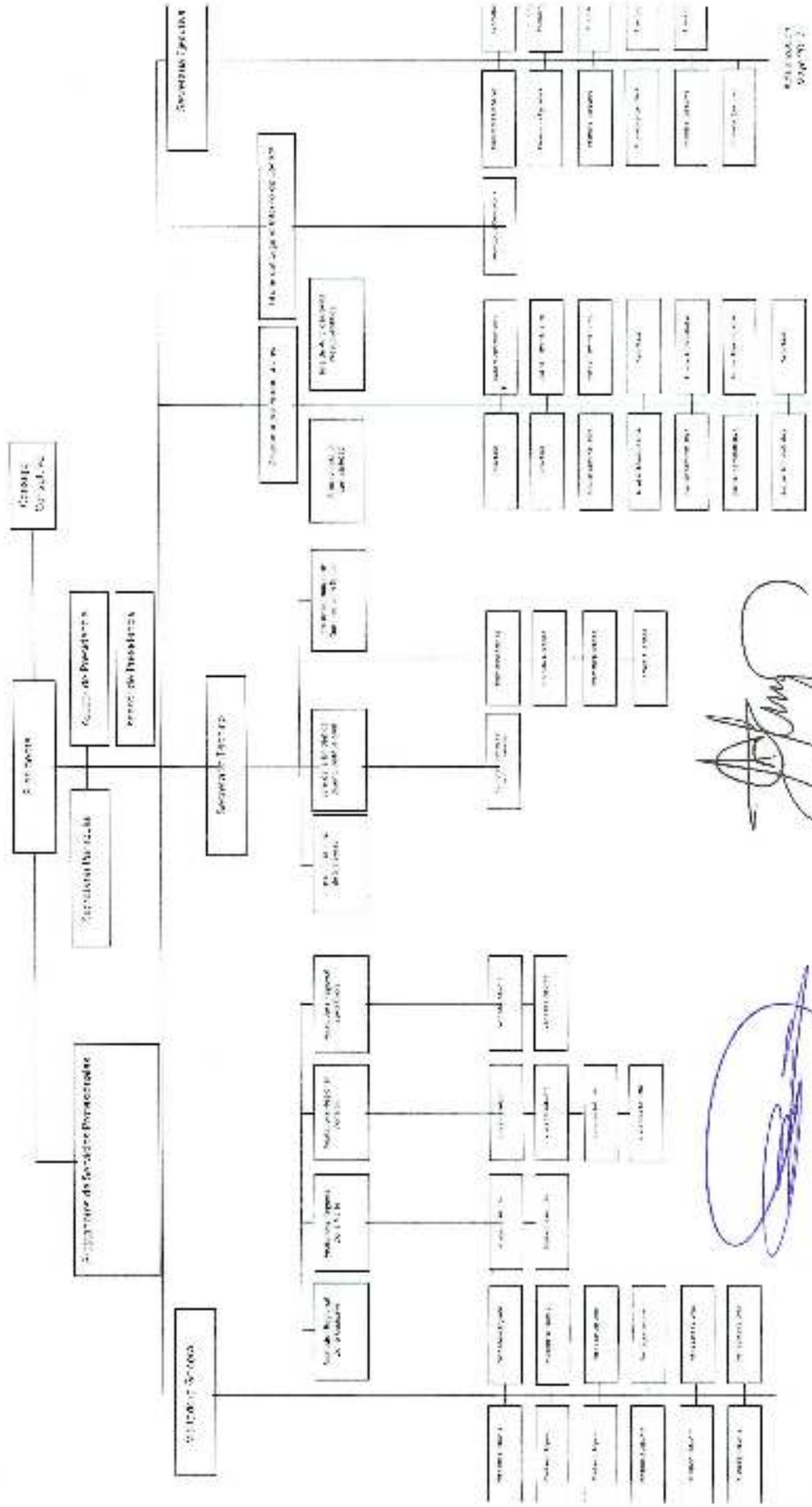

[Handwritten signature]

[Handwritten signature]

Medina Sema Gunawan, Eka Rizki S., Hedinda, Jimenez Liba Z.

MARCO NORVATIVO

RELACIÓN DE DOCUMENTOS

*CONSTITUCIÓN POLÍTICA DE LOS ESTADOS UNIDOS MEXICANOS

*CONSTITUCIÓN POLÍTICA DEL ESTADO DE SINALOA

*LEY ORGÁNICA DE LA COMISIÓN ESTATAL DE LOS DERECHOS HUMANOS DEL ESTADO DE SINALOA

*REGLAMENTO INTERIOR DE LA COMISIÓN ESTATAL DE LOS DERECHOS HUMANOS DEL ESTADO DE SINALOA

*LEY DE RESPONSABILIDADES ADMINISTRATIVAS DE LOS SERVIDORES PÚBLICOS DEL ESTADO DE SINALOA

*LEY DE ENTREGA RECEPCIÓN DE LOS ASUNTOS Y RECURSOS PÚBLICOS DEL ESTADO DE SINALOA

*LEY DE TRANSPARENCIA Y ACCESO A LA INFORMACIÓN PÚBLICA DEL ESTADO DE SINALOA

*LEY DE ADQUISICIONES, ARRENDAMIENTOS, SERVICIOS Y ADMINISTRACIÓN DE BIENES MUEBLES PARA EL ESTADO DE SINALOA

Medina Trujillo Uba 2.

Monica Zamora Gutierrez Uba 2

COMISION ESTATAL DE LOS DERECHOS HUMANOS DE SINALOIA

RUPERTO L. PALIZA #563
MIGUEL ALEMAN CULIACAN, SINALOIA

RESGUARDO DE ACTIVOS FIJOS

Relación de activos asignados a: MONICA BERNAL GITIERREZ

Área: ADMINISTRACION

Nº. DE CONTROL	DESCRIPCION	MODELO	SERIE	MARCA	FECHA	FACTURA	COLOR	VALOR
38 -	CHAROLA PAPELERA DE ENCINO	S/M	S/N	S/M	01/04/1996			363,00
69 -	CHAROLA PAPELERA DE ENCINO	S/M	S/N	S/M	01/04/1996			366,00
739 -	MODULO DELTA CON PORTA TECLADO Y PORTA CS/M	S/M	S/N	S/M	31/05/2013			2.751,52
741 -	LIBRERO COLGANTE CON CERRADURA DE 115X385M	S/M	S/N	S/M	31/05/2013			2.158,75
743 -	ARCHIVERO DE 3 GAVETAS DE 63X59X75 MOD 365 S/M	S/M	S/N	S/M	31/05/2013			2.128,61
747 -	Perifoneo Ejecutive de 17x70x75 cm mod-114	S/M	S/N	S/M	31/05/2013			2.382,64
802 -	LIBRERO ALTO DE 85X35X240 CMS NOVAFIT	S/M	S/N	S/M	31/05/2013			4.624,00
803 -	LIBRERO ALTO DE 85X35X240 CMS NOVAFIT	S/M	S/N	S/M	31/05/2013			4.624,00
804 -	LIBRERO ALTO DE 85X35X240 CMS NOVAFIT	S/M	S/N	S/M	31/05/2013			4.624,00
805 -	LIBRERO ALTO DE 85X35X240 CMS NOVAFIT	S/M	S/N	S/M	31/05/2013			4.624,00
805 -	LIBRERO ALTO DE 85X35X240 CMS NOVAFIT	S/M	S/N	S/M	31/05/2013			4.624,00
863 -	IMPRESORA EPSON FX 890	S/M	S/N	S/M	15/01/2007			4.976,00
981 -	Impresora laserjet mod 3605n	S/M	S/N	S/M	31/12/2008			17.320,00
1043 -	MAQUINA DE ESCRIBIR BROTHER S-FOK43185 GX35M	S/M	S/N	S/M	18/12/2010			1.945,00
1106 -	IMPRESORA FB 1335 MFP SERIE NW12X09522	S/M	S/N	S/M	31/08/2013			15.630,00
1258 - 1259	CARRO DE COMPUTO FORLI MAPLE ALUMINIO ITA2014		M641	ITALIA	17/12/2014	ECC9850-8		1.369,80
1318 - 1318	EQUIPO HP PAVILION AIO 22-B017LA	75480	S-8CC821077J	HP	31/08/2018	1353479	BLANCO	10.989,32

TOTAL VALOR: 84.786,94

ACEPTO QUE HE RECIBIDO LOS BIENES ARRIBA DESCRITOS Y ME OBLIGO A MANTENERLOS BAJO MI CUSTODIA, EN EL ESTADO DE CONSERVACION QUE SE REQUIERA PARA LA BUENA OPERACION DE LA DEPENDENCIA, Y A ENTREGARLOS EN EL MOMENTO QUE ME SEAN REQUERIDOS, ADEMAS, ME COMPROMETO AL BUEN USO DE LOS BIENES, QUE SON EXCLUSIVAMENTE PARA EL DESEMPEÑO DE LA FUNCION PUBLICA

[Handwritten signature]
V.O. DO

ENCARGADO BIENES

MONICA BERNAL GITIERREZ
SUPERVISORA DE CONTABILIDAD

COMISION ESTATAL DE LOS DERECHOS HUMANOS DE SINALOA
 RUPERTO L. PALIZA #566, CULIACAN, SINALOA. CED-S00407-MP4

ANALITICAS DE SALDOS DE ENERO A MARZO DE 2017

1-2

CTA	NOMBRE	SALDO ANTERIOR	CARGOS	ABONOS	SALDO ACTUAL
1111: Efectivo		17,000.00	0.00		17,000.00
1111 1	CAJA CHICA CULIACAN	8,000.00	0.00	0.00	8,000.00
1111 1 000003	Cristian Alberto Acosta Padilla	8,000.00	0.00	0.00	8,000.00
1111 2	CAJA CHICA LOS MOCHIS	2,000.00	0.00	0.00	2,000.00
1111 2 000001	María Anselmi República Sinaloa	2,000.00	0.00	0.00	2,000.00
1111 3	CAJA CHICA MAZATLAN	3,000.00	0.00	0.00	3,000.00
1111 3 000001	Vivian Berenice Hernandez Torres	3,000.00	0.00	0.00	3,000.00
1111 4	CAJA CHICA GUAMUCHIL	2,500.00	0.00	0.00	2,500.00
1111 4 000001	Vivian Patricia Tomayo Mascareño	2,500.00	0.00	0.00	2,500.00
1111 6	CAJA CHICA GUASAVE	1,500.00	0.00	0.00	1,500.00
1111 6 000002	Edgardo Sinhue Inarte Figueroa	1,500.00	0.00	0.00	1,500.00
GRAN TOTAL...:		17,000.00	0.00	0.00	17,000.00



 HECTORA JIMENEZ UBA 2
 HECTORA JIMENEZ UBA 2

COMISION ESTATAL DE LOS DERECHOS HUMANOS DE SINALOA
RUPERTO L. FALIZA #568, CULIACAN, SINALOA. CED 930407-MP4

ANALITICAS DE SALDOS DE ENERO A MARZO DE 2017

0-2

CTA	NOMBRE	SALDO ANTERIOR	CARGOS	ABONOS	SALDO ACTUAL
		0.00	0.00		
1123 2	VIATICOS POR COMPROBAR	6,072.22	143,000.00	114,068.00	35,004.22
1123 2 000001	Nuria Alejandra Gonzalez Elizalde	0.00	6,000.00	6,000.00	0.00
1123 2 000002	Rosa Amelia Jimenez Angulo	-0.31	9,100.00	9,100.00	0.01
1123 2 000004	Juan Jose Rios Escobedo	0.51	0.00	0.00	0.51
1123 2 000005	Veronica los Angeles Valdez Inzunza	0.55	0.00	0.00	0.55
1123 2 000006	María Trinidad Villa Gots	1.70	0.00	0.00	1.75
1123 2 000011	Dominic Unite Carvajal	0.09	0.00	0.00	0.09
1123 2 000016	Rocio Torontegui Ibarra	0.24	0.00	0.00	0.24
1123 2 000018	Elie Leticia Castellanos Margarita	0.01	0.00	0.00	0.31
1123 2 000020	Luljeta Virginia Ruiz Maris	0.00	29,100.00	29,100.00	0.00
1123 2 000023	Miriam Berenice Hernandez Torres	0.00	3,300.00	3,300.00	0.00
1123 2 000026	Maria Patricia Tamayo Macoscaño	0.00	2,000.00	2,000.00	0.00
1123 2 000027	Maria Ampar Sepulveda Sanchez	-1.00	2,300.00	2,300.00	-1.00
1123 2 000037	Eduard Silvio Herra Figueroa	2.00	0.00	0.00	2.00
1123 2 000039	Monica Lizeth Garcia Angulo	1.00	2,500.00	2,500.00	1.00
1123 2 000041	Luis Alberto Tolson Lopez	-0.99	0.00	0.00	-0.99
1123 2 000042	Galvina Dussan Grande Castro	0.00	13,600.00	13,600.00	0.00
1123 2 000054	Jesus Alberto Paez	0.00	11,800.00	11,800.00	0.00
1123 2 000056	Orlando Alberto Acosta Padilla	0.00	0.00	0.00	0.00
1123 2 000060	José Carlos Alvarez Ortega	0.00	5,900.00	2,400.00	3,500.00
1123 2 000064	Miguel Angel Castellano Espinosa	5,000.00	20,900.00	9,200.00	16,700.00
1123 2 000066	Anuro Rocha peralta	1,068.00	0.00	1,068.00	0.00
1123 2 000068	Denilda Verdugo Mejia	0.00	5,500.00	5,500.00	0.00
1123 2 000070	Walter Galindo Galera	0.00	9,700.00	0.00	9,700.00
1123 2 000071	José Miguel Durán Castro	0.00	13,700.00	13,700.00	0.00
1123 2 000072	Juliana Arzujo Coronel	0.00	7,100.00	2,000.00	5,100.00



GRAN TOTAL...:

Mariana Jimenez Uba?
 Mariana Jimenez Uba?
 Mariana Jimenez Uba?

COMISION ESTATAL DE LOS DERECHOS HUMANOS DE SINALOA
 RUPERTO L. PALIZA #688, CULIACAN, SINALOA. CED 930407-MP4

ANALITICAS DE SALDOS DE ENERO A MARZO DE 2017

CTA	NOMBRE	SALDO ANTERIOR	CARGOS	ABONOS	SALDO ACTUAL
1112:	Bancos/Tesoreria	1,542,121.56	6,386,096.07	6,158,140.70	1,770,076.93
1112.1	BANCOS	1,542,121.56	6,386,096.07	6,158,140.70	1,770,076.93
11'2.1.003002	Banamex cta. 8947920743	22,538.04	0.00	0.00	22,538.04
11'2.1.003006	Bancomer cta. 96060901	1,519,583.52	6,386,096.07	6,158,140.70	1,747,567.89
GRAN TOTAL...:		1,542,121.56	6,386,096.07	6,158,140.70	1,770,076.93





 María González Coronel Eduardo B. Medina Jimenez Liba 2

25

COMISION ESTATAL DE LOS DERECHOS HUMANOS DE SINALOA
RUPERTO L. PALIZA #586, CULIACAN, SINALOA., CED 930407-MP4

ANALITICAS DE SALDOS DE ENERO A MARZO DE 2017

CTA	NOMBRE	SALDO ANTERIOR	CARGOS	ABONOS	SALDO ACTUAL
2112:	Proveedores por Pagar a Corto Plazo	22,483.11	980,763.13	971,434.83	13,154.81
2112 1	Proveedores por Pagar a Corto Plazo	22,483.11	980,763.13	971,434.83	13,154.81
2112 1 000005	DocuDigital del Noroeste, S.A. de C.V.	0.00	700.00	700.00	0.00
2112 1 000010	Office Depot de México S.A. de C.V.	0.00	10,814.25	10,814.25	0.00
2112 1 000030	Asumiler S.A. de C.V.	0.00	2,800.00	2,800.00	0.00
2112 1 000030	Alma Comunicación y Servicios, S.A. de C.V.	0.00	0,193.00	0,193.00	0.00
2112 1 000032	Artes Gráficas Sinaloenses, S.A. de C.V.	0.00	14,332.66	14,332.66	0.00
2112 1 000034	AXA Seguros, S.A. de C.V.	0.00	38,379.87	38,379.87	0.00
2112 1 000036	Bertha Luz Saucedo Mendivil	0.00	30,000.00	30,000.00	0.00
2112 1 000040	Comision Federal de Electricidad	1,713.00	30,745.00	29,032.00	0.00
2112 1 000042	Computaciones Soluciones, S.A. de C.V.	0.00	37,225.02	37,225.02	0.00
2112 1 000052	Elezar Humberto Diaz Espinoza	0.00	30,125.00	30,125.00	0.00
2112 1 000051	Inmobiliaria los Puentes, S.A. de C.V.	0.00	6,960.00	6,960.00	0.00
2112 1 000063	Jorge Humberto Rubic Valencia	0.00	6,322.00	6,322.00	0.00
2112 1 000072	Milka Blanca Rojas, S. de R.L. de C.V.	10,220.34	41,911.59	31,691.25	0.00
2112 1 000075	Martha Angulo Ramos	0.00	777.48	777.48	0.00
2112 1 000079	Marwan y Muñoz Alcaudín, S.C	0.00	58,000.00	58,000.00	0.00
2112 1 000084	Orlando Tomas Mendez Alvarez	0.00	540.00	540.00	0.00
2112 1 000089	Panhard de Oroqui, S. de R.L. de C.V.	0.00	7,505.53	7,505.53	0.00
2112 1 000092	Rafael Angel Dipaa, S.A. de C.V.	0.00	45,498.00	45,498.00	0.00
2112 1 000093	Refrigerados Isame, S.A. de C.V.	0.00	211,920.00	211,920.00	0.00
2112 1 000098	San Nicolas de Mazatlan, S.A. de C.V.	0.00	11,031.84	11,031.84	0.00
2112 1 000100	Socorro Motivation Solutions Mexico, S.A. de C.V.	0.00	71,218.00	71,218.00	0.00
2112 1 000105	Sonia Baez y Rivas Menaiz	0.00	9,036.75	9,036.75	0.00
2112 1 000108	Telefonos de Mexico, S.A.B. de C.V.	548.00	37,416.00	36,867.00	0.00
2112 1 000112	Uziel Cantelero Martinez Cortines	0.00	3,470.72	3,470.72	0.00
2112 1 000117	Aida Espinoza Pizarra	0.00	1,682.00	1,682.00	0.00
2112 1 000148	Ofinsa S.A. de C.V.	3,866.00	0.00	0.00	3,866.00
2112 1 000157	Edificaciones y Construcciones de Bahía de Bandera S.A. de C.V.	0.01	0.00	0.00	0.01
2112 1 000158	Ismael Baez Galarza	1,480.18	10,480.13	9,000.00	0.00
2112 1 000231	Comercial Automotriz del Noroeste SA de CV	0.00	5,558.32	5,558.32	0.00
2112 1 000236	Tecnika Global SA de CV	0.00	2,552.00	2,552.00	0.00
2112 1 000244	Juan Alberto Paez	0.00	30,000.00	30,000.00	0.00
2112 1 000245	María Celda Vidales Sanchez	0.00	11,325.50	11,325.50	0.00
2112 1 000292	Sistema Periodístico de Sinaloa SA de CV	0.00	4,679.10	4,679.10	0.00
2112 1 000305	Publicación Panorama de Culiacán de Sinaloa	0.00	1,080.00	1,080.00	0.00
2112 1 000312	María Arroyo González	0.00	27,606.00	27,606.00	0.00
2112 1 000315	Alimentos MBHTU, S.A. de C.V.	0.00	1,734.31	1,734.31	0.00
2112 1 000336	Rogas, S.A. de C.V.	0.00	7,946.53	7,946.53	0.00
2112 1 000337	Jesús Miguel Ramos Rubic	0.00	11,717.16	11,717.16	0.00
2112 1 000339	Manuel Ignacio Chakiez Nuñez	0.00	9,004.10	9,004.10	0.00
2112 1 000342	Password Travel, S.A. de C.V.	0.00	26,969.00	26,969.00	0.00
2112 1 000343	Elvo Elena Leon Beltran	0.00	14,152.00	14,152.00	0.00
2112 1 000344	Comercializadora Castro, S.A. de C.V.	0.00	16,934.84	16,934.84	0.00



 Medina Jiménez Ulia 2
 Cuervo Elva Reyes
 Cuervo Elva Reyes

COMISION ESTATAL DE LOS DERECHOS HUMANOS DE SINALOA
RUPERTO L. PALIZA #566, CULIACAN, SINALOA., CED-930407-MP4

ANALITICAS DE SALDOS DE ENERO A MARZO DE 2017

CTA	NOMBRE	SALDO ANTERIOR	CARGOS	ABONOS	SALDO ACTUAL
21121000343	Arturo Gómez Fernández	0.40	2,544.80	2,544.80	0.40
21121000348	Alvaro Armando Parilla Armenta	0.00	6,831.72	6,831.72	0.00
21121000350	Michel Magdalena Osuna Ramos	1,740.00	1,740.00	0.00	0.00
21121000351	Masa Inmersion Digital, S.A. de C.V.	2,854.20	2,854.20	0.00	0.00
21121000353	Zirahuen Sigfrido Castrejon Diaz	0.00	1,044.00	1,044.00	0.00
21121000354	Johel Shamara Abigail Lopez Bojorquez	0.00	754.00	754.00	0.00
21121000355	Jhenny Judith Bernal Arellano	0.00	50,000.00	50,000.00	0.00
21121000358	Dibax, S.A. de C.V.	0.00	0.00	9,268.40	9,268.40
21121000357	Ana Lucía Peña García	0.00	1,165.80	1,165.80	0.00
21121000358	Space Pink Publicidad, S.A. de C.V.	0.00	2,741.08	2,741.08	0.00
21121000360	CFE Suministrador de Servicios Italcasa	0.00	3,241.00	3,241.00	0.00

GRAN TOTAL...:

22,483.11

980,763.13

971,434.83

13,154.81

Margarita Trimbore Gillet

Mónica Esmeralda Trimbore Gillet

COMISION ESTATAL DE LOS DERECHOS HUMANOS DE SINALOA
RUPERTO L. PALIZA #566, CULIACAN, SINALOA., CED-950407-MP4

ANALITICAS DE SALDOS DE ENERO A MARZO DE 2017

CTA	NOMBRE	SALDO ANTERIOR	CARGOS	ABONOS	SALDO ACTUAL
2119:	Otras Cuentas por Pagar a Corto Plazo	13,107.48	426,403.79	430,274.22	16,977.91
2119 1	ACREEDORES DIVERSOS	13,107.48	426,403.79	430,274.22	16,977.91
2119 1 000001	Juan Jose Rico Escavillo	-270.04	0.00	0.00	-270.04
2119 1 000003	Maria Luzeth Garcia Angulo	0.25	0.00	0.00	0.25
2119 1 000005	Nuria Alejandra Gonzalez Elizaco	355.00	0.00	0.00	355.00
2119 1 000006	Jhonny Judith Bonnal Avellana	44.18	0.00	0.00	44.18
2119 1 000007	Maria de los Angeles Valdez Inzunza	0.01	453.93	453.93	0.01
2119 1 000008	Luzia Valenzuela Soto	1.62	0.00	0.00	1.62
2119 1 000011	Jesus del Carmen Quiroz Ramirez	7.41	0.00	0.00	7.41
2119 1 000014	Sandra Alejandro Matamoros Verdugo	90.72	0.00	0.00	90.72
2119 1 000021	Reyna Isabel Mondaza Osuna	-0.15	0.00	0.00	-0.15
2119 1 000022	Miriam Gerardo Hernandez	341.60	506.00	0.00	35.60
2119 1 000024	Maria Anabel Sepulveda Saucedo	9,577.06	9,593.48	0.00	86.58
2119 1 000031	Maria Patricia Tamayo Vasquez	1,112.28	1,101.28	0.00	11.00
2119 1 000038	Flore Leticia Castiblanco Morandin	234.29	0.00	0.00	234.29
2119 1 000039	Cesar Augusto Vargas Contreras	-0.65	0.00	0.00	-0.65
2119 1 000042	Lili Karina Hernandez Omas	0.01	0.00	0.00	0.01
2119 1 000044	Leal Valenzuela Luis Alfonso	0.03	0.00	0.00	0.03
2119 1 000082	Luz Alberto Galvan Perez	0.02	0.00	0.00	0.02
2119 1 000085	Maria del Rosario Zavala Manzanera	80.07	0.00	0.00	80.07
2119 1 000067	Arcelia Maria Stephanie Ruiz Lopez	25.31	0.00	0.00	25.31
2119 1 000072	Maria Concepcion Villarreal Ayala	690.62	0.00	0.00	690.62
2119 1 000074	Norma Angelica Valenzuela Diaz	0.07	0.00	0.00	0.07
2119 1 000075	Fernando Zuniga Contreras	-0.01	0.00	0.00	-0.01
2119 1 000080	Silvana Pamela Delfal Estado del Briceio	0.01	0.00	0.00	0.01
2119 1 000091	Turismo Alejandro SA DE CV	0.18	0.00	0.00	0.18
2119 1 000092	Performance Motors SA de CV	0.01	0.00	0.00	0.01
2119 1 000094	Concepcion Trudo Toledo	0.00	9,768.96	9,768.96	0.00
2119 1 000098	Sandra Ariza Villalobos	0.02	0.00	0.00	0.02
2119 1 000098	Yara Herrera Montoya	7.41	0.00	0.00	7.41
2119 1 000100	Jesus Manuel Camarena Irida	0.40	0.00	0.00	0.40
2119 1 000102	Oscar Eduardo Fragoso Dominguez	0.05	0.00	0.00	0.05
2119 1 000104	Luis Angel Lerma Diaz	464.48	0.00	0.00	464.48
2119 1 000106	Jose Carlos Alvarez Ortega	0.00	343,892.94	343,892.94	0.00
2119 1 000107	Carmen Patricia Roca	0.00	58,000.20	58,000.20	0.00
2119 1 000112	Miguel Angel Cuaberto Espinoza	64.06	0.00	0.00	64.06
2119 1 000114	Banco Mercantil del Norte S.A.	0.00	0.00	14,568.19	14,568.19
2119 1 000115	Juliana Arevalo Coronel	0.00	0.00	500.00	500.00
2119 1 001000	Bono Por Pagar	-0.32	0.00	0.00	-0.32
GRAN TOTAL....:		13,107.48	426,403.79	430,274.22	16,977.91

[Handwritten signatures and notes in blue ink, including names like 'Medina Jimenez Lilia Z.', 'Eduardo...', and 'Carmen Gutierrez']

COMISION ESTATAL DE LOS DERECHOS HUMANOS DE SINALOA
 RUPERTO L. PALIZA #556, CULIACAN, SINALOA. CED-S30407-MP4

ANALITICAS DE SALDOS DE ENERO A MARZO DE 2017

0-1

CTA	NOMBRE	SALDO ANTERIOR	CARGOS	ABONOS	SALDO ACTUAL
		<u>0.00</u>	<u>0.00</u>		
1279 1	DEPOSITOS EN GARANTIA	75,268.76	0.00	0.00	75,268.76
1279 1 00001	Ara Cecilia Camilo Hernandez	20,000.00	0.00	0.00	20,000.00
1279 1 00002	Martha Lorena I. Garza Salazar	11,000.00	0.00	0.00	11,000.00
1279 1 00003	Inmobiliaria Los Puentes, SA de CV	5,240.00	0.00	0.00	5,240.00
1279 1 00004	Armando Gonzalez Gastelum Velasco	3,000.00	0.00	0.00	3,000.00
1279 1 00005	Baria Basilio Cruz Velazquez	5,244.76	0.00	0.00	5,244.76
1279 1 00007	Comision Federal de Electricidad	32,784.00	0.00	0.00	32,784.00

GRAN TOTAL...:

 Mónica Beron Martínez Ebrau Reyes & Medinas Jimenez Liza Z

ARCHIVO EN RESGUARDO:

SISTEMAS:

1. MODULO DE BIENES 2016.
2. SADMUN EGRESOS (SISTEMA CONTABLE, PRESUPUESTAL CON REGISTROS DEL 2012 A MARZO 2017).
** NO SE CUENTA CON REGISTROS CONTABLES ANTES DE ESTA FECHA**
3. SISTEMA UNICO DE AUTODETERMINACION (SUA)
4. SISTEMA DE NOMINAS [RECURSOS HUMANOS).

EXISTE INFORMACION GENERADA Y RESGUARDADA EN ARCHIVOS QUE SE ENCUENTRAN EN EL ESCRITORIO/ CARPETA CEDH/ DE HOJAS DE TRABAJO, PAGO DE IMPUESTOS, NOMINAS, AVANCES TRIMESTRALES, CUENTA PUBLICA, PLANTILLAS E IMSS, AGUINALDOS, PRIMAS VACACIONALES Y TODO LO REFERENTE A RECURSOS HUMANOS.

ARCHIVOS EN RESGUARDO:

1. POLIZAS DE EGRESOS, INGRESOS Y DIARIO DEL ENERO DEL 2011 A MARZO DEL 2017.

** NO SE ENCONTRARON ARCHIVOS EN RESGUARDO FISICOS NI DIGITALES DE LA INFORMACION DE 1993 A 2010.**

2. CONCILIACIONES BANCARIAS DE ENERO 2008 AL 31 DE MARZO 2017.
3. CUOTAS IMSS DE ENERO 2008 AL 31 DE MARZO 2017.
4. DOCUMENTOS DE GOBIERNO DE ENERO 2008 AL 31 DE MARZO 2017.
5. INFORMATIVAS ANUALES DEL 2008 AL 2016.
6. IMPUESTOS SOBRE NOMINAS DEL 2008 AL PRIMER BIMESTRE 2017.
7. RECIBOS DE NOMINAS TRIMBRADAS AL 15 DE MARZO DEL 2017.
8. AVANCES TRIMESTRALES AL 4TO TRIM 2016.
9. CUENTA PUBLICA AL 4TO TRIM 2016.
10. DICTAMEN DE ESTADOS FINANCIEROS EJERCICIO 2012.



RELACION DE ASUNTOS EN TRÁMITE:

- TRAMITE EN SHCP. LA RENOVACION DE FIEL DEL MTRO. JOSE CARLOS ALVAREZ ORTEGA COMO REPRESENTANTE LEGAL DE CEDH SINALOA.
- RENOVACION DE TOKEN EN BANORTE Y CAMBIO DE FIRMAS AUTORIZADAS PARA TRANSFERENCIAS.
- PRESENTACION Y ELABORACION DE 1ER AVANCE TRIMESTRAL 2017.
- PRESENTACION DE CUENTA PÚBLICA CORRESP AL 1ER TRIM 2017.

Medina Jiménez, Lilia Z.

MORA GONZALEZ, Eleanora B.

- PAGO DE IMPUESTOS CORRESP. AL MES DE MARZO LOS CUALES VENCEN EL 17 DEL PROXIMO MES A DECLARAR.

 
Mónica Zorra Quiñones Elvira Reyes Hiedra Tijerina Uher?