

ACTA ADMINISTRATIVA DE ENTREGA-RECEPCIÓN DE LOS ASUNTOS Y RECURSOS PÚBLICOS DE LA SECRETARÍA TÉCNICA DE LA COMISIÓN ESTATAL DE LOS DERECHOS HUMANOS DEL ESTADO DE SINALOA

En la ciudad de Culiacán, Estado de Sinaloa, siendo las doce horas del día 2 (dos) del mes de agosto del año dos mil diecisiete, el titular del Órgano Interno de Control de la Comisión Estatal de los Derechos Humanos del Estado de Sinaloa, ciudadano Rogelio Castro Rojo, quien se identifica plenamente con credencial para votar con fotografía, documento oficial expedido por el Instituto Nacional Electoral con número de folio _____ para dar cumplimiento en lo establecido en los numerales 1, 3 inciso a), 7, 8 y demás relativos de la Ley de Entrega y Recepción de los Asuntos y Recursos Públicos del Estado de Sinaloa, para formalizar la entrega de los asuntos de su competencia y recursos públicos que tenía asignados el ciudadano Miguel Ángel Calderón Espinoza quien se desempeñó como Secretario Técnico de la Comisión Estatal de los Derechos Humanos, recibiendo en este acto el ciudadano Miguel Ángel López Núñez, quien fue designado con fecha 01 (uno) del mes de agosto del año dos mil diecisiete como Secretario Técnico, según numbramiento expedido por el Maestro José Carlos Álvarez Ortega, Presidente de la Comisión Estatal de los Derechos Humanos del Estado de Sinaloa, para ello, nos constituimos en la oficina de la Secretaría Técnica en mención, ubicada en la planta alta del inmueble ubicado en calle Ruperto L. Paliza 566, sur, colonia Miguel Alemán, código postal 80203, Culiacán Sinaloa, a efecto de hacer constar los siguientes:-----

HECHOS

En la hora y fecha mencionadas, los servidores públicos actuantes, nos presentamos en las oficinas citadas en el primer párrafo de la presente, ante la presencia de los ciudadanos Miguel Ángel Calderón Espinoza y Miguel Ángel López Núñez y las ciudadanas C. Rosario Guadalupe Borrego Gómez, y las ciudadanas Lilia Zulema Medina Jiménez y Elva de Jesús Ruiz Gastélum, quienes fungen como testigos, quienes se identifican plenamente con la credencial para votar con fotografía, documento oficial expedido por el Instituto Nacional Electoral, con números de folio _____ y _____ respectivamente, en donde aparece al margen de cada credencial, una fotografía, que coincide con todos y cada uno de sus rasgos fisionómicos, a quienes se les entrega para su resguardo; con el propósito de dar seguimiento al proceso de entrega recepción, acto seguido de conformidad con lo establecido en el artículo 19, fracción IV de la invocada Ley de Entrega y Recepción, se les apertura para que se conduzcan con verdad en la diligencia que intervienen, manifestando los comparecientes bajo protesta de decir verdad en el apartado que a cada uno concierne. Seguidamente se procede a la entrega-recepción de los recursos asignados a la Secretaría Técnica de la Comisión Estatal de los Derechos Humanos de Sinaloa. -----

Acto continuo, el ciudadano Miguel Ángel Calderón Espinoza, servidor público titular saliente de la Secretaría Técnica de la Comisión Estatal de los Derechos Humanos hace entrega del informe formal detallado de los asuntos de su competencia y recursos públicos que tenía asignados para el

Eliminado: Información del Primer y Segundo párrafo de la hoja 1, atendiendo a lo dispuesto por la Ley de Transparencia y Acceso a la Información del Estado de Sinaloa y la Ley de Protección de Datos Personales en Posesión de Sujetos Obligados del Estado de Sinaloa, ya que en ellos se observan datos personales referentes a los folios de las credenciales de elector de los servidores públicos involucrados en el acto.

Medina Jiménez Lilia Z. Elva Ruiz Gastélum

ejercicio de sus atribuciones al ciudadano Miguel Ángel López Núñez, Servidor Público entrante designado como Secretario Técnico de la Comisión Estatal de los Derechos Humanos del Estado de Sinaloa quien lo sustituye legalmente en sus funciones. La información que se describe a continuación en cada uno de los formatos anexos, misma que se declara en caso de no aplicar.

INDICE DE ANEXOS	APLICA (A) NO APLICA (NA)
A.- ORGANIZACIÓN	
A-1 Organigrama	APLICA
A-2 Orden Jurídico de Actuación	APLICA
B.- RECURSOS HUMANOS	
B-1 Plantilla de Servidores Públicos	APLICA
C.- RECURSOS MATERIALES	
C-1 Inventario de Mobiliario y Equipo de Oficina	APLICA
C-2 Inventario de Bienes de Almacén	NO APLICA
C-3 Inventario de Equipo de Transporte	NO APLICA
C-4 Relación de Equipo de Computo	APLICA
D.- RECURSOS FINANCIEROS	
D-1 Presupuesto del Ejercicio 2017	NO APLICA
D-2 Situación de Fondos de Caja Chica	NO APLICA
D-3 Relación de Gastos por Comprobar	NO APLICA
D-4 Relación de Cuentas Bancarias, Inversiones o cualquier otro Contrato con Inst. de Cred. u otros similares	NO APLICA
D-5 Relación de documentos y Cuentas por Pagar	NO APLICA
D-6 Estados Financieros Dictaminados	NO APLICA
D-7 Relación de Depósitos Entregados en Garantía	NO APLICA
E.- ARCHIVO	
E-1 Archivo General en Resguardo	APLICA
E-2 Relación de Asuntos en Trámite	APLICA

Medina Jiménez Ulric 2. Ehas J. R. 2017

2

---El ciudadano Miguel Ángel Calderón Espinoza, servidor público titular saliente, manifiesta haber proporcionado sin omisión alguna, todos los elementos necesarios para la formulación de la presente acta.-----

--- Los anexos que se mencionan en esta acta forman parte de la misma y son firmados en su anverso en forma autógrafa por ambos servidores públicos y por los participantes en el presente acto para los efectos a que haya lugar. -----

---Los titulares entrante y saliente, manifiestan tener conocimiento del deber de presentar con oportunidad y veracidad las declaraciones de situación patrimonial según corresponda –inicial, anual y final- en los términos establecidos en la Ley de Responsabilidades Administrativas del Estado de Sinaloa, y que su incumplimiento da lugar a la imposición de sanción administrativa. -----

---Previo la lectura de la presente acta y no habiendo más hechos que hacer constar, se da por concluida la presente acta, siendo las trece horas del día en que se actúa, en el mismo lugar en que se dio inicio, elaborándose en tres tantos y se hace entrega de un ejemplar al servidor público saliente, el segundo se entrega al servidor público que recibe y el tercero para el titular del órgano de Control Interno; firmándose al calce y al margen del acta, cada uno de los folios, así como sus anexos, por las personas que en ella intervinieron.-----

C. Miguel Ángel Calderón Espinoza
Servidor Público Saliente

Miguel Ángel López Núñez
Servidor Público Entrante

Se firma la presente acta, aceptando solo el aspecto formal de los documentos.

Lilia Zulema Medina Jiménez
Testigo

Elva de Jesús Ruiz Gastélum
Testigo

C. Rogelio Castro Rojo
Titular del Órgano Interno de Control



COMISIÓN ESTATAL DE LOS
DERECHOS HUMANOS
SINALOA

Lic. Miguel Ángel López Núñez
Presente.

En ejercicio de la facultad que me confieren los artículos 6 y 16, fracciones I, V y XIII, de la Ley Orgánica de la Comisión Estatal de Derechos Humanos del Estado de Sinaloa, me permito extenderle, con efectos a partir de esta fecha, el nombramiento de:

Secretario Técnico

Al conferirle la honrosa responsabilidad de contribuir a la elevada función que corresponde a este órgano constitucionalmente autónomo, lo convoco para que de inmediato, asuma las funciones y atribuciones, tanto jurídicas como administrativas, que los ordenamientos aplicables le otorgan.

Atentamente
Culiacán Rosales, Sinaloa, a 1 de agosto de 2017.

Mtro. José Carlos Álvarez Ortega
Presidente



COMISION ESTATAL DE LOS DERECHOS
HUMANOS DE SINALOA
PRESIDENCIA

Medina Jiménez Libor

[Handwritten mark]

[Handwritten initials]

[Handwritten signature]

En la ciudad de Culiacán Rosales, Sinaloa, a 1 de agosto de 2017, al aceptar el cargo a que se refiere el nombramiento que consta en el anverso. **PROTESTO**, conforme a lo dispuesto en el artículo 144 de la Constitución Política del Estado de Sinaloa, guardar ésta, la Constitución Política de los Estados Unidos Mexicanos y las leyes que de ellas emanen.

Asimismo, declaro que no desempeño empleo en la administración pública y no estar inhabilitado para ocupar el cargo conferido.

EL ACERTANTE



Lic. Miguel Ángel López Núñez

Toma de Posesión

El suscrito, Presidente de la Comisión Estatal de los Derechos Humanos de Sinaloa, hago constar que con esta fecha y previa protesta de Ley, tomó posesión del cargo a que se refiere el nombramiento que consta en el anverso, la persona a cuyo favor fue expedido.

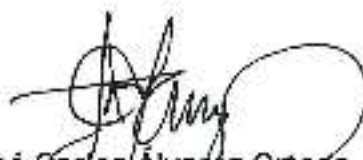

Mtro. José Carlos Alvárez Ortega
Presidente

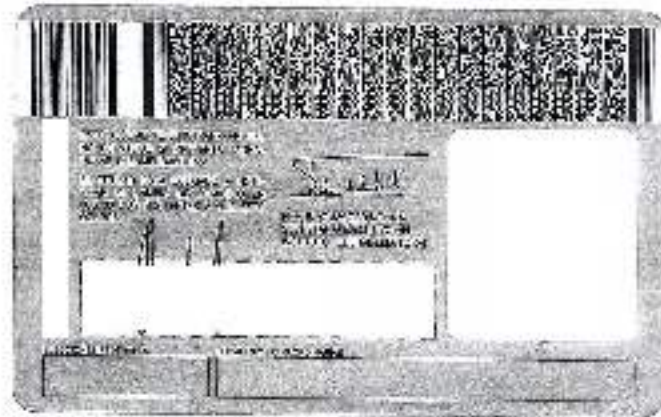

Eliminado: Información de la credencial de elector, ya que en ella se observan datos personales referentes al domicilio particular, edad, sexo, número de folio, clave de elector, CURP, firma y huella dactilar del servidor público, lo anterior, atendiendo a lo dispuesto en la Ley de Transparencia y Acceso a la Información del Estado de Sinaloa y la Ley de Protección de Datos Personales en Posesión de Sujetos Obligados del Estado de Sinaloa.

Medina Jimenez Lidia Z. Cho Flores B.

[Handwritten mark]

[Handwritten signature]

[Handwritten signature]



Eliminado. Información de la credencial de elector, ya que en ella se observan datos personales referentes al domicilio particular, edad, sexo, número de folio, clave de elector, CURP, firma y huella dactilar del servidor público, lo anterior, atendiendo a lo dispuesto en la Ley de Transparencia y Acceso a la Información del Estado de Sinaloa y la Ley de Protección de Datos Personales en Posesión de Sujetos Obligados del Estado de Sinaloa.

Mecina Jimenez Uta? Dra. J. G. B.

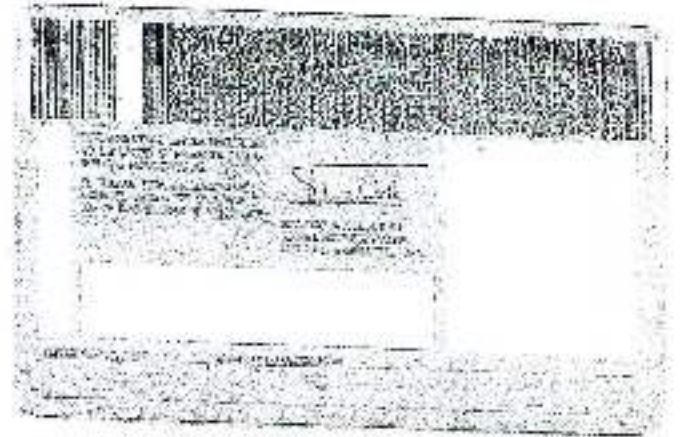

Eliminado: Información de la credencial de elector, ya que en ella se observan datos personales referentes al domicilio particular, edad, sexo, número de folio, clave de elector, CURP, firma y huella dactilar de la servidora pública, lo anterior, atendiendo a lo dispuesto en la Ley de Transparencia y Acceso a la Información del Estado de Sinaloa y la Ley de Protección de Datos Personales en Posesión de Sujetos Obligados del Estado de Sinaloa.

Medina Jimenez Lilia Zulema



Eliminado: Información de la credencial de elector, ya que en ella se observan datos personales referentes al domicilio particular, edad, sexo, número de folio, clave de elector, CURP, firma y huella dactilar de la servidora pública, lo anterior, atendiendo a lo dispuesto en la Ley de Transparencia y Acceso a la Información del Estado de Sinaloa y la Ley de Protección de Datos Personales en Posesión de Sujetos Obligados del Estado de Sinaloa.

Medina Jiménez Leticia E. Elvira

ESTADO
DE SINALOA



Eliminado: Información de la credencial de elector, ya que en ella se observan datos personales referentes al domicilio particular, edad, sexo, número de folio, clave de elector, CURP, firma y huella dactilar del servidor público, lo anterior, atendiendo a lo dispuesto en la Ley de Transparencia y Acceso a la Información del Estado de Sinaloa y la Ley de Protección de Datos Personales en Posesión de Sujetos Obligados del Estado de Sinaloa.

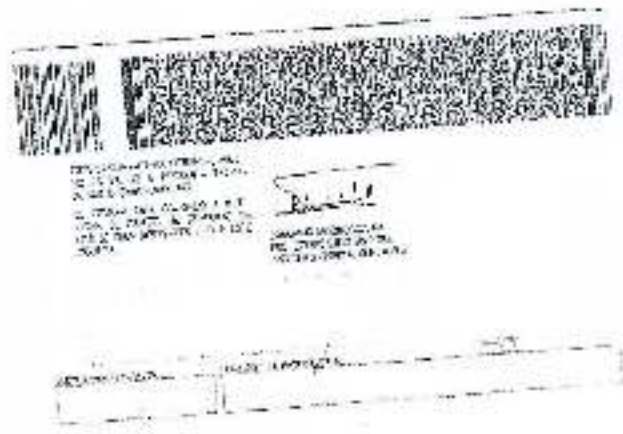

Medina Jiménez Ulises E. Elvira R. 15

M. Jiménez

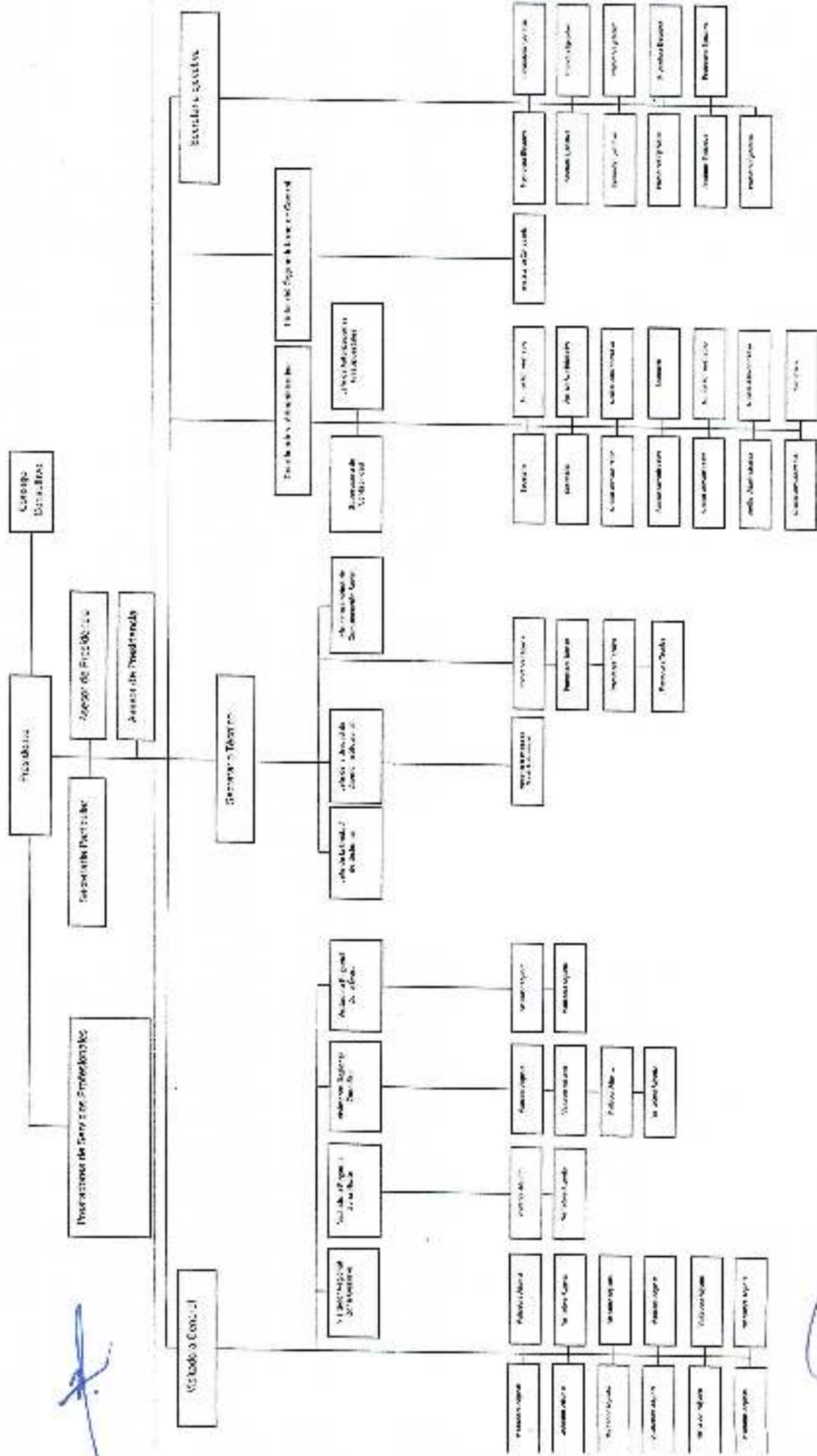

[Handwritten signature]

[Handwritten signature]

Medicina Tomara Uno 2 Elm Play 13

[Handwritten signature]

MARCO NORMATIVO DE ACTUACIÓN

Lo constituyen los principales ordenamientos internacionales, nacionales y estatales, que rigen la actividad de la Comisión Estatal de los Derechos Humanos de Sinaloa, como órgano constitucional autónomo y con base a los cuales ejerce sus funciones y atribuciones para promover, observar, estudiar, divulgar, proteger y defender los Derechos Humanos en el contexto estatal.

1.1 Marco jurídico Internacional:

- Convención de Viena sobre el Derecho de los Tratados.
- Carta de las Naciones Unidas.
- Carta de la Organización de los Estados Americanos.
- Convención Americana sobre Derechos Humanos (Pacto de San José).
- Convención contra la Tortura y Otros Tratos o Penas Crueles, Inhumanos o Degradantes.
- Convención de las Naciones Unidas contra la Delincuencia Organizada Transnacional.
- Convención Interamericana para Prevenir, Sancionar y Erradicar la Violencia contra la Mujer "Convención de Belém Do Pará".
- Convención Internacional con Objeto de Asegurar una Protección Eficaz Contra el Tráfico Criminal Conocido Bajo el Nombre de Trata de Blancas.
- Convención Internacional contra el Apartheid en los Deportes
- Convención Internacional para la Protección de Todas las Personas contra las Desapariciones Forzadas.
- Convención Internacional para la Supresión de la Trata de Mujeres y Menores.
- Convención Internacional relativa a la Represión de la Trata de Mujeres Mayores de Edad.
- Convención Internacional sobre la Eliminación de todas las Formas de Discriminación Racial.
- Convención Internacional sobre la Protección de los Derechos de todos los Trabajadores Migratorios y de sus Familiares.
- Convención Internacional sobre la Represión y el Castigo del Crimen de Apartheid.
- Convención para la Prevención y la Sanción del Delito de Genocidio.
- Convención Relativa a la Esclavitud.
- Convención sobre el Consentimiento para el Matrimonio, la Edad Mínima para Contracer Matrimonio y el Registro de los Matrimonios.
- Convención sobre el Estatuto de los Apátridas.
- Convención sobre el Estatuto de los Refugiados.
- Convención sobre Extradición.
- Convención celebrada entre México y varias naciones, sobre Condiciones de los Extranjeros.
- Convención sobre la Eliminación de todas las Formas de Discriminación contra la Mujer.
- Convención sobre Nacionalidad de la Mujer.
- Convención sobre la Protección y Promoción de la Diversidad de las Expresiones Culturales.
- Convención sobre los Derechos de las Personas con Discapacidad.

Medardo Jiménez Ulva 2. Elva Gómez B

- Convención sobre los Derechos del Niño.
- Convención sobre los Derechos Políticos de la Mujer.
- Convenio para la Represión de la Trata de Personas y de la Explotación de la Prostitución Ajena.
- Pacto Internacional de Derechos Civiles y Políticos.
- Pacto Internacional de Derechos Económicos, Sociales y Culturales.
- Declaración Universal de los Derechos Humanos.
- Declaración de los Derechos del Hombre y del Ciudadano.

Sin que sea limitativo, para conocer y aplicar los demás Instrumentos Internacionales y Universales de Derechos Humanos que resulten aplicables por haberlos reconocido el Estado Mexicano.

1.2 Marco jurídico federal

- Constitución Política de los Estados Unidos Mexicanos.
- Ley de Asistencia Social.
- Ley de Extradición Internacional.
- Ley de la Comisión Nacional de los Derechos Humanos.
- Ley de los Derechos de las Personas Adultas Mayores.
- Ley de Migración.
- Ley de Nacionalidad.
- Ley de Seguridad Nacional.
- Ley del Registro Nacional de Datos de Personas Extraviadas o Desaparecidas.
- Ley Federal de Transparencia y Acceso a la Información Pública.
- Ley Federal para Prevenir y Eliminar la Discriminación.
- Ley Federal para Prevenir y Sancionar la Tortura.
- Ley General de Acceso de las Mujeres a una Vida Libre de Violencia.
- Ley General de Derechos Lingüísticos de los Pueblos Indígenas.
- Ley General de Educación.
- Ley General de los Derechos de Niñas, Niños y Adolescentes.
- Ley General de Protección de Datos Personales en Posesión de Sujetos Obligados.
- Ley General de Salud.
- Ley General de Transparencia y Acceso a la Información Pública.
- Ley General de Víctimas.
- Ley General del Sistema Nacional Anticorrupción.
- Ley General del Sistema Nacional de Seguridad Pública.
- Ley General para la Igualdad entre Mujeres y Hombres.
- Ley General para la Inclusión de las Personas con Discapacidad.
- Ley General para la Prevención Social de la Violencia y la Delincuencia.
- Ley General para Prevenir, Sancionar y Erradicar los Delitos en Materia de Trata de Personas y para la Protección y Asistencia a las Víctimas de estos Delitos.

Medina Jiménez Ulises R. Elva J. Ley 13

2

- Ley para la Protección de Personas Defensoras de Derechos Humanos y Periodistas.
- Ley sobre la Celebración de Tratados.

Sin que sea limitativo, para conocer y aplicar los demás ordenamientos legales vigentes, que consagren disposiciones relativas a los Derechos Humanos.

1.3 Marco jurídico local.

- Constitución Política del Estado Libre y Soberano de Sinaloa.
- Ley de Acceso a la Información Pública del Estado de Sinaloa.
- Ley de Acceso de las Mujeres a una Vida Libre de Violencia para el Estado de Sinaloa.
- Ley de Atención y Protección a Víctimas del Estado de Sinaloa.
- Ley de Ejecución de las Consecuencias Jurídicas del Delito del Estado de Sinaloa.
- Ley de Fomento de Valores, Formación Cívica y Cultura de la Legalidad del Estado de Sinaloa.
- Ley de Gobierno Municipal del Estado de Sinaloa.
- Ley de Integración Social de Personas con Discapacidad del Estado de Sinaloa.
- Ley para la Protección de los Derechos de Niñas, Niños y Adolescentes del Estado de Sinaloa.
- Ley de Prestación de Servicios para la Atención, Cuidado y Desarrollo Integral Infantil del Estado de Sinaloa.
- Ley de Responsabilidades Administrativas del Estado de Sinaloa.
- Ley de Responsabilidades de los Servidores Públicos del Estado de Sinaloa.
- Ley de Salud del Estado de Sinaloa.
- Ley de Seguridad Pública del Estado de Sinaloa.
- Ley de Transparencia y Acceso a la Información Pública del Estado de Sinaloa.
- Ley del Instituto Sinaloense de las Mujeres.
- Ley Estatal para Combatir, Prevenir y Sancionar la Trata de Personas.
- Ley Orgánica de la Comisión Estatal de Derechos Humanos del Estado de Sinaloa.
- Ley para la Igualdad entre Mujeres y Hombres del Estado de Sinaloa.
- Ley para la Prevención Social de la Violencia y la Delincuencia, con Participación Ciudadana del Estado de Sinaloa.
- Ley para Prevenir y Atender la Violencia Intrafamiliar del Estado de Sinaloa.
- Ley para Prevenir y Eliminar la Discriminación del Estado de Sinaloa.
- Ley para Prevenir, Atender y Erradicar la Violencia Escolar del Estado de Sinaloa.
- Ley que Regula la Prevención y el Control de las Adicciones en el Estado de Sinaloa.
- Ley sobre el Sistema Estatal de Asistencia Social.
- Reglamento Interior de la Comisión Estatal de Derechos Humanos del Estado de Sinaloa.

Sin que sea limitativo, para conocer y aplicar los demás ordenamientos legales vigentes, que consagren disposiciones relativas a los Derechos Humanos.

Medina Jiménez Lina Z. Elva Reyes B.

3

Plantilla de servidores públicos de la Secretaría Técnica.

PUESTO	NOMBRE	SUELDO BRUTO	SUELDO NETO
Jefe de la Unidad de Sistemas	Manuel Ignacio Morales Atala	\$ 23,454.11	\$ 21,908.98
Jefe de la Unidad de Diseño Institucional	José Carlos Sánchez Moreno	\$ 18,222.24	\$18,000.00
Jefa de la Unidad de Comunicación Social	Cristina Lucero Castillo Mocrano	\$18,222.24	\$18,000.00
Promotora Técnica	Karol Yamileth Mendoza Fuentes	\$15,245.88	\$15,023.64
Promotora Técnica	Gloria María Aristro	\$13,768.76	\$9,915.36
Promotora Técnica	María Lucía Chaidez González	\$13,777.24	\$13,500.00
Auxiliar de Diseño Institucional	María Fernanda Beltrán de la Rocha	\$8,000.00	\$8,000.00

Medina Jimenez Ulva Z. Chon Yany B.



COMISION ESTATAL DE LOS
DERECHOS HUMANOS
SINALOA

COMISION ESTATAL DE LOS DERECHOS HUMANOS DE SINALOA
RUPERTO L. PALIZA #568
MIGUEL ALEMAN CULIACAN, SINALOA.

ACTIVOS FIJOS
LISTADO DE BIENES

Id	Codigo Interno	Descripción	Cad. Conac	Marca	Modelo	Serie	Color	Factura	Proveedor	Valor
3		Mesa para Ingresos	5-1010038	S/M	S/M	S/M				632.12
7		Mesa para computadora	5-1010037	S/M	S/M	S/M				648.07
83		Mesa para TV	5-1010033	S/M	S/M	S/M				1 810.00
121		archivero 4 gavetas	5-1010031	S/M	S/M	S/M				4 853.43
122		archivero 4 gavetas	5-1010022	S/M	S/M	S/M				4 928.55
145		computadora: Packag. Clave de rub	5-1010045	S/M	S/M	S/M				26 122.40
148		silla de visita con base de hierro	5-1010048	S/M	S/M	S/M				8 450.82
149		silla de visita con base de hierro	5-1010049	S/M	S/M	S/M				5 470.02
167		emisor de agua	5-1010005	S/M	S/M	S/M				3 335.30
174		silla de galdo	5-1010074	S/M	S/M	S/M				445.50
175		SILLA PLEGABLE	5-1010075	S/M	S/M	S/M				445.50
176		SILLA PLEGABLE	5-1010076	S/M	S/M	S/M				445.50
177		SILLA PLEGABLE	5-1010077	S/M	S/M	S/M				445.50
186		sillas de csp. 128	5-1010085	S/M	S/M	S/M				1 265.50
196		FRIGERIFRIGID	5-1010088	S/M	S/M	S/M				3 275.12
202		SILLON WETA NEGRO FIEL TA 5060	5-10100262	S/M	S/M	S/M				1 713.25
204		mampara para mes-A1601-2245-17	5-10100230	S/M	S/M	S/M				2 204.45
231		mampara para mes-A1601-2245-18	5-10100231	S/M	S/M	S/M				2 204.45
232		mampara para mes-A1601-2245-15	5-10100232	S/M	S/M	S/M				2 204.45
233		mampara para mes-A1601-2245-20	5-10100233	S/M	S/M	S/M				2 204.45
247		mampara para mes-A1601-2245-1	5-10100247	S/M	S/M	S/M				2 204.45
257		ocultador para gaveta para m-A1601-5	5-10100257	S/M	S/M	S/M				2 204.45
258		mesa de trabajo para m-A1601-1	5-10100258	S/M	S/M	S/M				2 671.43
270		mesa de trabajo para m-A1601-3	5-10100270	S/M	S/M	S/M				2 671.43
271		mesa de trabajo para m-A1601-4	5-10100271	S/M	S/M	S/M				2 671.43
256		escritorio de estudio para m-180-1	5-10100256	S/M	S/M	S/M				803.45

Area: COMISION ESTATAL DE DERECHOS HUMANOS

Responsable: MIGUEL ANGEL LOPEZ NUÑEZ

Dirección: PROTECCION Y OBSERVANCIA

27/08/2017

Page 1 of 5

Medina Jiménez Ulva E. Una Reyes



COMISION ESTATAL DE LOS
DERECHOS HUMANOS
SINALOA

COMISION ESTATAL DE LOS DERECHOS HUMANOS DE SINALOA
RUPERTO L. PALIZA #568
MIGUEL ALEMAN CULIACAN, SINALOA.

ACTIVOS FIJOS
LISTADO DE BIENES

Id	Codigo Interno	Description	Cod. Conac	Marca	Modelo	Serie	Color	Factura	Proveedor	Valor
285		ceofono de celular marca-95-2	511010285	SM	SM	SM				903.45
287		ceofono de celular marca-95-3	511010287	SM	SM	SM				903.45
288		ceofono de celular marca-95-4	511010288	SM	SM	SM				903.45
289		ceofono de celular marca-95-5	511010289	SM	SM	SM				903.45
292		ceofono de celular marca-95-9	511010292	SM	SM	SM				903.45
293		computadora marca-95-11	511010293	SM	SM	SM				647.45
294		computadora marca-95-12	511010294	SM	SM	SM				647.45
295		computadora marca-95-13	511010295	SM	SM	SM				1294.50
296		computadora marca-95-14	511010296	SM	SM	SM				1648.50
297		computadora marca-95-15	511010297	SM	SM	SM				1948.50
298		computadora marca-95-16	511010298	SM	SM	SM				1948.50
299		computadora marca-95-17	511010299	SM	SM	SM				1948.50
300		computadora marca-95-18	511010300	SM	SM	SM				1948.50
301		computadora marca-95-19	511010301	SM	SM	SM				1948.50
302		computadora marca-95-20	511010302	SM	SM	SM				1948.50
303		computadora marca-95-21	511010303	SM	SM	SM				1948.50
304		computadora marca-95-22	511010304	SM	SM	SM				1948.50
305		computadora marca-95-23	511010305	SM	SM	SM				1948.50
306		computadora marca-95-24	511010306	SM	SM	SM				1948.50
307		computadora marca-95-25	511010307	SM	SM	SM				1948.50
308		computadora marca-95-26	511010308	SM	SM	SM				1948.50
309		computadora marca-95-27	511010309	SM	SM	SM				1948.50
310		computadora marca-95-28	511010310	SM	SM	SM				1948.50
311		computadora marca-95-29	511010311	SM	SM	SM				1948.50
312		computadora marca-95-30	511010312	SM	SM	SM				1948.50
313		computadora marca-95-31	511010313	SM	SM	SM				1948.50
314		computadora marca-95-32	511010314	SM	SM	SM				1948.50
315		computadora marca-95-33	511010315	SM	SM	SM				1948.50
316		computadora marca-95-34	511010316	SM	SM	SM				1948.50
317		computadora marca-95-35	511010317	SM	SM	SM				1948.50
318		computadora marca-95-36	511010318	SM	SM	SM				1948.50
319		computadora marca-95-37	511010319	SM	SM	SM				1948.50
320		computadora marca-95-38	511010320	SM	SM	SM				1948.50
321		computadora marca-95-39	511010321	SM	SM	SM				1948.50
322		computadora marca-95-40	511010322	SM	SM	SM				1948.50
323		computadora marca-95-41	511010323	SM	SM	SM				1948.50
324		computadora marca-95-42	511010324	SM	SM	SM				1948.50
325		computadora marca-95-43	511010325	SM	SM	SM				1948.50
326		computadora marca-95-44	511010326	SM	SM	SM				1948.50
327		computadora marca-95-45	511010327	SM	SM	SM				1948.50
328		computadora marca-95-46	511010328	SM	SM	SM				1948.50
329		computadora marca-95-47	511010329	SM	SM	SM				1948.50
330		computadora marca-95-48	511010330	SM	SM	SM				1948.50
331		computadora marca-95-49	511010331	SM	SM	SM				1948.50
332		computadora marca-95-50	511010332	SM	SM	SM				1948.50
333		computadora marca-95-51	511010333	SM	SM	SM				1948.50
334		computadora marca-95-52	511010334	SM	SM	SM				1948.50
335		computadora marca-95-53	511010335	SM	SM	SM				1948.50
336		computadora marca-95-54	511010336	SM	SM	SM				1948.50
337		computadora marca-95-55	511010337	SM	SM	SM				1948.50
338		computadora marca-95-56	511010338	SM	SM	SM				1948.50
339		computadora marca-95-57	511010339	SM	SM	SM				1948.50
340		computadora marca-95-58	511010340	SM	SM	SM				1948.50
341		computadora marca-95-59	511010341	SM	SM	SM				1948.50
342		computadora marca-95-60	511010342	SM	SM	SM				1948.50
343		computadora marca-95-61	511010343	SM	SM	SM				1948.50
344		computadora marca-95-62	511010344	SM	SM	SM				1948.50
345		computadora marca-95-63	511010345	SM	SM	SM				1948.50
346		computadora marca-95-64	511010346	SM	SM	SM				1948.50
347		computadora marca-95-65	511010347	SM	SM	SM				1948.50
348		computadora marca-95-66	511010348	SM	SM	SM				1948.50
349		computadora marca-95-67	511010349	SM	SM	SM				1948.50
350		computadora marca-95-68	511010350	SM	SM	SM				1948.50
351		computadora marca-95-69	511010351	SM	SM	SM				1948.50
352		computadora marca-95-70	511010352	SM	SM	SM				1948.50
353		computadora marca-95-71	511010353	SM	SM	SM				1948.50
354		computadora marca-95-72	511010354	SM	SM	SM				1948.50
355		computadora marca-95-73	511010355	SM	SM	SM				1948.50
356		computadora marca-95-74	511010356	SM	SM	SM				1948.50
357		computadora marca-95-75	511010357	SM	SM	SM				1948.50
358		computadora marca-95-76	511010358	SM	SM	SM				1948.50
359		computadora marca-95-77	511010359	SM	SM	SM				1948.50
360		computadora marca-95-78	511010360	SM	SM	SM				1948.50
361		computadora marca-95-79	511010361	SM	SM	SM				1948.50
362		computadora marca-95-80	511010362	SM	SM	SM				1948.50
363		computadora marca-95-81	511010363	SM	SM	SM				1948.50
364		computadora marca-95-82	511010364	SM	SM	SM				1948.50
365		computadora marca-95-83	511010365	SM	SM	SM				1948.50
366		computadora marca-95-84	511010366	SM	SM	SM				1948.50
367		computadora marca-95-85	511010367	SM	SM	SM				1948.50
368		computadora marca-95-86	511010368	SM	SM	SM				1948.50
369		computadora marca-95-87	511010369	SM	SM	SM				1948.50
370		computadora marca-95-88	511010370	SM	SM	SM				1948.50
371		computadora marca-95-89	511010371	SM	SM	SM				1948.50
372		computadora marca-95-90	511010372	SM	SM	SM				1948.50
373		computadora marca-95-91	511010373	SM	SM	SM				1948.50
374		computadora marca-95-92	511010374	SM	SM	SM				1948.50
375		computadora marca-95-93	511010375	SM	SM	SM				1948.50
376		computadora marca-95-94	511010376	SM	SM	SM				1948.50
377		computadora marca-95-95	511010377	SM	SM	SM				1948.50
378		computadora marca-95-96	511010378	SM	SM	SM				1948.50
379		computadora marca-95-97	511010379	SM	SM	SM				1948.50
380		computadora marca-95-98	511010380	SM	SM	SM				1948.50
381		computadora marca-95-99	511010381	SM	SM	SM				1948.50
382		computadora marca-95-100	511010382	SM	SM	SM				1948.50
383		computadora marca-95-101	511010383	SM	SM	SM				1948.50
384		computadora marca-95-102	511010384	SM	SM	SM				1948.50
385		computadora marca-95-103	511010385	SM	SM	SM				1948.50
386		computadora marca-95-104	511010386	SM	SM	SM				1948.50
387		computadora marca-95-105	511010387	SM	SM	SM				1948.50
388		computadora marca-95-106	511010388	SM	SM	SM				1948.50
389		computadora marca-95-107	511010389	SM	SM	SM				1948.50
390		computadora marca-95-108	511010390	SM	SM	SM				1948.50
391		computadora marca-95-109	511010391	SM	SM	SM				1948.50
392		computadora marca-95-110	511010392	SM	SM	SM				1948.50
393		computadora marca-95-111	511010393	SM	SM	SM				1948.50
394		computadora marca-95-112	511010394	SM	SM	SM				1948.50
395		computadora marca-95-113	511010395	SM	SM	SM				1948.50
396		computadora marca-95-114	511010396	SM	SM	SM				1948.50
397		computadora marca-95-115	511010397	SM	SM	SM				1948.50
398		computadora marca-95-116	511010398	SM	SM	SM				1948.50
399		computadora marca-95-117	511010399	SM	SM	SM				1948.50
400		computadora marca-95-118	511010400	SM	SM	SM				1948.50
401		computadora marca-95-119	511010401	SM	SM	SM				1948.50
402		computadora marca-95-120	511010402	SM	SM	SM				1948.50
403		computadora marca-95-121	511010403	SM	SM	SM				1948.50
404		computadora marca-95-122	511010404	SM	SM	SM				1948.50
405		computadora marca-95-123	511010405	SM	SM	SM				1948.50

27/08/2017

M. J. J.

Arredina Jimenez Leticia Z. Chavez Jimenez

[Handwritten signature]



COMISION ESTATAL DE LOS
DERECHOS HUMANOS
SINALOA

COMISION ESTATAL DE LOS DERECHOS HUMANOS DE SINALOA
RUPERTO L PALIZA #585
MIGUEL ALEMAN CULIACAN SINALOA

ACTIVOS FIJOS
LISTADO DE BIENES

Id	Codigo Interno	Descripcion	Cod. Conac	Marca	Modelo	Serie	Color	Factura	Proveedor	Valor
447		TELEFONO ALI HUIEARRAMOS LIBRES	5110100427	S/M	S/M	S/M				2,151.16
448		MAMPARA DE FISO AZUL PROF. ALUMINO ITALIA TAVACOO 180122	5110100448	S/M	S/M	S/M				2,022.20
449		MAMPARA DE FISO AZUL PROF. ALUMINO ITALIA TAVACOO 180122	5110100449	S/M	S/M	S/M				2,022.20
450		MAMPARA DE FISO AZUL PROF. ALUMINO ITALIA TAVACOO 180122	5110100450	S/M	S/M	S/M				2,022.20
451		MAMPARA DE FISO AZUL PROF. ALUMINO ITALIA TAVACOO 180122	5110100451	S/M	S/M	S/M				2,022.20
452		ARCHIVERO MOVIL MPP LE MCA ITALIA TAC026G 136	5110100452	S/M	S/M	S/M				1,794.61
453		ARCHIVERO MOVIL MPP LE MCA ITALIA TAC026G 136	5110100453	S/M	S/M	S/M				1,324.81
454		ARCHIVERO MOVIL MPP LE MCA ITALIA TAC026G 136	5110100454	S/M	S/M	S/M				1,794.61
455		ARCHIVERO MOVIL MPP LE MCA ITALIA TAC026G 136	5110100455	S/M	S/M	S/M				1,324.81
456		ARCHIVERO MOVIL MPP LE MCA ITALIA TAC026G 136	5110100456	S/M	S/M	S/M				2,150.51
457		ARCHIVERO MOVIL MPP LE MCA ITALIA TAC026G 136	5110100457	S/M	S/M	S/M				2,150.51
458		ARCHIVERO MOVIL MPP LE MCA ITALIA TAC026G 136	5110100458	S/M	S/M	S/M				2,150.51
459		ARCHIVERO MOVIL MPP LE MCA ITALIA TAC026G 136	5110100459	S/M	S/M	S/M				2,150.51
460		ESCRITORIO DELTA MAPLE ITALY 301 149SKT	5110100460	S/M	S/M	S/M				2,022.20
461		ESCRITORIO DELTA MAPLE ITALY 301 149SKT	5110100461	S/M	S/M	S/M				2,739.67
462		ESCRITORIO DELTA MAPLE ITALY 301 149SKT	5110100462	S/M	S/M	S/M				2,022.20
463		BILLEN OPERATIVO VENTTO NEGRO MCA ITALIA 626 1261	5110100463	S/M	S/M	S/M				1,875.44
464		BILLEN OPERATIVO VENTTO NEGRO MCA ITALIA 626 1261	5110100464	S/M	S/M	S/M				1,875.44
465		BILLEN OPERATIVO VENTTO NEGRO MCA ITALIA 626 1261	5110100465	S/M	S/M	S/M				1,875.44
466		BILLEN OPERATIVO VENTTO NEGRO MCA ITALIA 626 1261	5110100466	S/M	S/M	S/M				1,875.44
502		Archivero Movil 2 unidades Mpp le Mca Italia TAC026G 136	5110100502	S/M	S/M	S/M				1,507.42
503		Archivero Movil 2 unidades Mpp le Mca Italia TAC026G 136	5110100503	S/M	S/M	S/M				1,507.42
504		Libro columna con tapa Mpp le Mca Italia TAC026G 136	5110100504	S/M	S/M	S/M				2,122.54
505		Archivero movil 2 unidades Mpp le Mca Italia TAC026G 136	5110100505	S/M	S/M	S/M				1,507.59
506		PORTA CPU TIPO PAVIETA MAPLE ALUMINO ITALIA M38C	5110100506	S/M	S/M	S/M				361.52
507		PORTA CPU TIPO PAVIETA MAPLE ALUMINO ITALIA M38C	5110100507	S/M	S/M	S/M				381.29

2008-2011

Medina Jimenez Wilhel. Medina Jimenez



COMISION ESTATAL DE LOS
DERECHOS HUMANOS
SINALOA

COMISION ESTATAL DE LOS DERECHOS HUMANOS DE SINALOA
RUPERTO L. PALIZA #665
MIGUEL ALEMAN CULIACAN, SINALOA.

ACTIVOS FIJOS
LISTADO DE BIENES

Id	Codigo Interno	Description	Cod. Conac	Marca	Modelo	Serie	Color	Factura	Proveedor	Valor
1205	1209	SILLON EJECUTIVO FERRARRA BAJO LIT. A NEGRO LIT. #3791	51101238	LALIA	2014	R571N		ECC6854	Geo Comercial S.A. de C.V.	2,026.22
1206	1290	UBERRO ESPEC. ALLOS ENT4E-0803 KAPLE MADRATI	61101259	TALLA	2014	SN		EDC2055- 56	Geo Comercial S.A. de C.V.	3,271.29
Total Responsable										225,511.89
Total Area										225,511.89
Total general:										225,511.89

Encargado

Mecilina Jiménez Colina

ENCARGADO DE ACTIVOS FIJOS

VO. BO.

RESPONSABLE

27/08/2017

Page 3 of 3



COMISION ESTATAL DE LOS
DERECHOS HUMANOS
SINALOA

COMISION ESTATAL DE LOS DERECHOS HUMANOS DE SINALOA
RUPERTO L. PALAZA #585
MIGUEL ALEMAN CULIACAN, SINALOA.

ACTIVOS FIJOS
LISTADO DE BIENES

Id	Codigo Interno	Descripcion	Cod. Conac	Marca	Modelo	Serie	Color	Factura	Proveedor	Valor
275		ARCHIVO ALUMNOS DE LA ESCUELA	5110103055	SM	SM	SM				2,000.00
276		MESA DEL TALLAJA ALUMNOS	5110103070	SM	SM	SM				2,671.25
304		SILLON DE PLASTICO	5110103034	SM	SM	SM				1,045.10
340		LIBRO COLEGIO MIFEL ALUMNOS	5110103045	SM	SM	SM				2,164.95
373		SILLON DE PLASTICO	5110103071	SM	SM	SM				1,043.90
374		SILLON DE PLASTICO	5110103074	SM	SM	SM				1,043.90
375		SILLON DE PLASTICO	5110103073	SM	SM	SM				1,043.90
406		SILLON DE PLASTICO	5110103072	SM	SM	SM				1,043.90
470		ESQUINERO CONECTOR DE ALUMINIO	5110103470	SM	SM	SM				384.26
471		ESQUINERO CONECTOR DE ALUMINIO	5110103471	SM	SM	SM				384.26
472		ESQUINERO CONECTOR DE ALUMINIO	5110103472	SM	SM	SM				384.26
473		ESQUINERO CONECTOR DE ALUMINIO	5110103473	SM	SM	SM				384.26
474		LIBRO ALTO DE PISO	5110103474	SM	SM	SM				2,051.92
475		LIBRO DE PISO	5110103475	SM	SM	SM				3,260.78
510		MESA DE PLASTICO	5110103510	SM	SM	SM				2,000.00
1245	1245	ARCHIVO RELACION ALUMNOS	5110103245	PLA	PLA	PLA			Estadística, S.A. de C.V.	4,371.90
1813	1813	MESA ALUMNOS	5110103813	SM	SM	SM			VEGRO	1,590.00
1835	1835	SILLA GERENTE	5110103835	HE	22-3017LA	5-500841-206	BLANCO	500841-206	D'Acc. Dece. Jo. More. S.A. de C.V.	10,985.70
Total Responsable										44,629.02
Total Area										44,629.02
Total general:										44,629.02

Eduardo Rojas B.
Medina Jiménez Ulises

[Signature]

ENCARGADO DE ACTIVOS FIJOS

VO. BO.

RESPONSABLE

30/09/2017

Page: 2/1



COMISION ESTADAL DE LOS
DERECHOS HUMANOS
SIN A.L.O.A

ENTREGA-RECEPCIÓN

- Se informa la inexistencia de archivos de tipo electrónico.
- Se informa que no hay asuntos pendientes ni en trámite.

César

Medina Jiménez Wilma P.

ENTREGA

RECIBE

TESTIGO

TESTIGO