



Culiacán, Sinaloa, 04 de Julio de 2025

Oficio: OIC/133/2025

Comité de Transparencia de la CEDH Sinaloa.

Presente.-

Por este medio y de conformidad con los artículos 23, 66 fracción II, y 141 de la Ley de Transparencia y Acceso a la Información Pública del Estado de Sinaloa, solicito a este Comité de Transparencia, confirme la clasificación confidencial de los datos personales contenidos en la información recibida durante el **segundo trimestre del ejercicio 2025**, propuesta por este Órgano Interno de Control, en razón de las consideraciones y fundamentos siguientes:

Conforme lo establecen los artículos 11, 12, 16 y 22 fracción XI de la Ley Transparencia y Acceso a la Información Pública del Estado de Sinaloa, los sujetos obligados deberán publicar y mantener actualizada la información relativa a las obligaciones de transparencia.

Aunado a lo anterior, los artículos 86 y 87 de la ley antes citada, indican que es obligación de los sujetos obligados poner a disposición de las personas la información relativa al título cuarto de la referida Ley, en los portales oficiales de internet, así como en la Plataforma Nacional de Transparencia en los formatos de publicación que establezcan los Lineamientos Técnicos para la publicación, homologación y estandarización de la información de las obligaciones establecidas en el citado título en relación con el artículo 90 párrafo cuarto de la referida Ley de transparencia.

En ese sentido, en lo que respecta a la información a publicarse señalada en el artículo 95 fracción VIII –Declaraciones de Situación Patrimonial-, de la Ley de Transparencia y Acceso a la Información Pública del Estado de Sinaloa, y poder cumplir con su difusión en la Plataforma Nacional de Transparencia y en el portal de Internet institucional, solicito la clasificación de los datos considerados como confidenciales, que se encuentran en las declaraciones patrimoniales de los servidores públicos de esta Comisión Estatal, quedando dicha clasificación, como sigue:



COMISIÓN ESTATAL DE LOS
DERECHOS HUMANOS
SINALOA

Apartado	Campo testado
Declaración patrimonial.	
Datos generales.	CURP, RFC, Homoclave, Correo electrónico personal/alternativo, Número telefónico de casa, Número celular personal, Situación personal/estado civil, Régimen matrimonial, País de nacimiento, Nacionalidad, Aclaraciones/observaciones
Domicilio del declarante.	Todos los campos.
Datos curriculares del declarante.	Aclaraciones/observaciones.
Datos del empleo, cargo o comisión.	Aclaraciones/observaciones.
Experiencia laboral (últimos cinco empleos).	Aclaraciones/observaciones.
Datos de la pareja.	Todos los campos.
Datos del dependiente económico.	Todos los campos.
Ingresos netos del declarante, pareja y/o dependientes económicos.	Ingreso neto de la pareja y/o dependientes económicos después de impuestos, Aclaraciones/observaciones.
¿Te desempeñaste como servidor público en el año inmediato anterior?	Ingreso neto de la pareja y/o dependientes económicos recibido en el año inmediato anterior después de impuestos, Aclaraciones/observaciones.
Bienes inmuebles.	Todos los datos de bienes declarados a nombre de la pareja, dependientes económicos y/o terceros o que sean en copropiedad con el declarante; Tercero, persona física; Transmisor, persona física; Nombre del transmisor de la propiedad; RFC del transmisor; Relación del transmisor de la propiedad con el titular; Datos del Registro Público de la Propiedad; Ubicación del inmueble; Aclaraciones/observaciones.
Vehículos.	Todos los datos de vehículos declarados a nombre de la pareja, dependientes económicos y/o terceros o que sean en copropiedad con el declarante; Transmisor, persona física; Nombre del transmisor; RFC del transmisor; Relación del transmisor del vehículo con el titular; Número de serie o registro; ¿Dónde se encuentra registrado?; Aclaraciones/observaciones.



COMISIÓN ESTATAL DE LOS
DERECHOS HUMANOS
SINALOA

Apartado	Campo testado
Bienes muebles.	Todos los datos de los bienes declarados a nombre de la pareja, dependientes económicos y/o terceros o que sean en copropiedad con el declarante; Transmisor, persona física; Nombre del transmisor; RFC del transmisor; Relación del transmisor del mueble con el titular; Tercero, persona física; Aclaraciones/observaciones.
Inversiones, cuentas bancarias y otro tipo de valores/activos.	Todos los datos de las inversiones, cuentas bancarias y otro tipo de valores/activos a nombre de la pareja, dependientes económicos y/o terceros que sean copropiedad con el declarante; Tercero, persona física; Número de cuenta, contrato o póliza; Saldo a la fecha; Aclaraciones/observaciones.
Adeudos/pasivos.	Todos los datos de los adeudos/pasivos a nombre de la pareja, dependientes económicos y/o terceros o que sean en copropiedad con el declarante; Tercero, persona física; Número de cuenta o contrato; Saldo insoluto; Otorgante del crédito, persona física; Nombre; RFC; Aclaraciones/observaciones.
Préstamo o comodato por terceros.	Ubicación del inmueble; Número de serie o registro; ¿Dónde se encuentra registrado?; Dueño o titular, persona física; Nombre del dueño o titular; RFC; Relación con el dueño o el titular; Aclaraciones/observaciones.
Declaración de intereses.	
Participación en empresas, sociedades o asociaciones (hasta los últimos 2 años).	Todos los datos de la participación en empresas, sociedades o asociaciones de la pareja o dependientes económicos.
¿Participa en la toma de decisiones de alguna de estas instituciones? (hasta los últimos 2 años).	Todos los datos de la participación en alguna de estas instituciones de la pareja o dependientes económicos, Nombre de la institución, RFC, Aclaraciones/observaciones.
Apoyos o beneficios públicos (hasta los últimos 2 años).	Beneficiario del programa cuando no sea el declarante, Aclaraciones/observaciones.
Representación (hasta los últimos 2 años).	Todos los datos de representación de la pareja o dependientes económicos; Representante/representado, persona física; Nombre



COMISIÓN ESTATAL DE LOS
DERECHOS HUMANOS
SINALOA

Apartado	Campo testado
	del representante/representado; RFC del representante/representado; Aclaraciones/observaciones.
Clientes principales (hasta los últimos 2 años).	Todos los clientes principales de la pareja o dependientes económicos; Cliente principal, persona física; Nombre del cliente principal; RFC del cliente principal; Aclaraciones/observaciones.
Beneficios privados (hasta los últimos 2 años).	Otorgante, persona física; Nombre del otorgante; RFC del otorgante; Beneficiario, cuando no sea el declarante; Aclaraciones/observaciones.
Fideicomisos (hasta los últimos 2 años).	Todos los datos de participación en fideicomisos de la pareja o dependientes económicos; Fideicomitente, persona física; Nombre del fideicomitente; RFC del fideicomitente; Fideicomisario, persona física; Nombre del fideicomisario; RFC del fideicomisario; Aclaraciones/observaciones.

A continuación, se detallan los nombres de las personas servidoras públicas que presentaron declaración patrimonial y de intereses durante el **segundo trimestre** del presente año:

#	Nombre de la Persona Servidora Pública
1	Acosta López Brizia
2	Aguirre Valdez Rafael
3	Aispuro Zamudio Ismael
4	Álvarez Gutiérrez Germán Josías
5	Álvarez Ortega Fernando
6	Amarillas Sáenz Ana Karina
7	Angulo Angulo Alexis
8	Angulo Montoya Paúl
9	Anistro Castro Gloria María del Carmen
10	Balderas Jurado José Pablo
11	Baltazar Leal Julieta
12	Barrón Hernández Adán



COMISIÓN ESTATAL DE LOS
DERECHOS HUMANOS
SINALOA

#	Nombre de la Persona Servidora Pública
13	Beltrán De la Rocha María Fernanda
14	Bernal Beltrán Moisés Alejandro
15	Bernal Gutiérrez Mónica
16	Borrego Gómez Rosario Guadalupe
17	Cabrera Gutiérrez Miguel Antonio
18	Carrillo Frías Fernando
19	Colín Padilla Claudia Lizeth
20	Esquivel Medina Alejandra Monserrat
21	Félix Cisneros César Eduardo
22	Ferrer López María Elena
23	Fragozo Ontiveros Oscar Eduardo
24	García Campoy Ismael
25	García Escalante Ramon Adolfo
26	García Mata Karla Patricia
27	Garibay Sillas Luis Fernando
28	Gastelum Uribe Martha Yael
29	González Escárcega Metztlí
30	Grande Castro Gabriela Dessire
31	Guerrero Cruz Víctor Emilio
32	Hernández Medina Gaspar Alexander
33	Hernández Ortiz Pavel Jonathan
34	Ibarra Cervantes Erika del Carmen
35	Inzunza Tamayo Mirna María
36	López Castro María Fernanda
37	López Mendoza Alma Leticia
38	López Moreno Brianda Abrahadeli
39	López Trujillo Luis Donaldo
40	Loza Ochoa Oscar
41	Malacón Irizar Elizabeth
42	Manzanarez Gil Leyva Jesús Ulises
43	Márquez Leyva Guillermo Francisco Tadeo
44	Martínez Calzada Blanca Cristina
45	Medina Jiménez Lilia Zulema



COMISIÓN ESTATAL DE LOS
DERECHOS HUMANOS
SINALOA

#	Nombre de la Persona Servidora Pública
46	Mejía Castro Juan Humberto
47	Mendoza Fuentes Karol Yamileth
48	Mendoza Osuna Reyna Isabel
49	Miramontes González Víctor Raúl
50	Montoya Peñuelas Erika Margarita
51	Morales Medina Cesar Iván
52	Moreno Valenzuela Lilian Margarita
53	Muñoz Carlos Ernesto
54	Noriega López Nancy Raquel
55	Osuna Camarena Raúl Iván
56	Páez Jesús Alberto
57	Peña Quevedo Jesús Javier
58	Peñuelas Ponce César Iván
59	Pérez López Walondy
60	Ramírez León José Guillermo
61	Rodríguez Aguilar Rosa María
62	Rodríguez Domínguez Rebeca
63	Rojas Sáenz José Arturo
64	Ruiz Alanís Julieta Virginia
65	Sánchez Montoya Fernanda
66	Solís Velázquez José Eduardo
67	Trujillo Zavala Daniela Adoración
68	Urías Beltrán Mario Alejandro
69	Valera Mendoza Adán Alonso
70	Vázquez Urrea Jesús Eduardo
71	Verdugo Mejía Daniela
72	Villa Solís María Trinidad
73	Yanagui Escobosa Jorge
74	Zamudio Beltrán Adelma Pilar
75	Zavala Manzanarez María del Rosario



Se hace entrega de la información anteriormente señalada para los efectos que correspondan respecto a la clasificación confidencial de los datos personales contenidos en las declaraciones patrimoniales de las personas servidoras públicas de esta Comisión Estatal, y así poder cumplir con su difusión en la Plataforma Nacional de Transparencia y en el portal de Internet institucional.

Con fundamento en el artículo 29 de la Ley de Responsabilidades Administrativas del Estado de Sinaloa, que señala que las declaraciones patrimoniales son públicas, salvo aquellos rubros que puedan afectar la vida privada o los datos personales protegidos por la Constitución Política de los Estados Unidos Mexicanos.

Derivado de lo anterior, y con fundamento en los artículos 66 fracción II, 141 y 165 de la Ley de Transparencia y Acceso a la Información Pública del Estado de Sinaloa; 4 fracciones XI y XII, de la Ley de Protección de Datos Personales en Posesión de Sujetos Obligados del Estado de Sinaloa, en relación con el Acuerdo por el que se modifican los Anexos Primero y Segundo del Acuerdo por el que el Comité Coordinador del Sistema Nacional Anticorrupción emite el formato de declaraciones de situación patrimonial y de intereses y expide las normas e instructivo para su llenado y presentación.

En cuanto a las **actas de entrega-recepción**, artículo 95 fracción XV de la Ley de Transparencia y Acceso a la Información Pública del Estado de Sinaloa, de igual forma se solicita la clasificación, a raíz de que en los documentos que fueron generados durante el **segundo trimestre del ejercicio 2025**, se encuentran datos personales, por lo que no son susceptibles de publicidad, de conformidad con el artículo 165 de la Ley de Transparencia y Acceso a la Información Pública del Estado de Sinaloa, en relación con el artículo 4 fracciones XI y XIII de la Ley de Protección de Datos Personales en Posesión de Sujetos Obligados del Estado de Sinaloa, como son:

Apartado	Campo testado
Actas de Entrega Recepción.	
Datos Personales.	Nombre de particulares, folios de credencial de elector y domicilios particulares.
Datos Generales	contraseñas de software.



En este orden de ideas, solicito del Comité de Transparencia confirme la clasificación de los datos personales contenidos en las declaraciones patrimoniales y de intereses de los servidores públicos de esta Comisión Estatal, así como aquellos que se encuentren en las actas de entrega-recepción que al efecto se generaron durante el **segundo trimestre del ejercicio 2025**.

Por tanto, de conformidad con lo dispuesto por los artículos 66 fracción II y 141 de la Ley de Transparencia y Acceso a la Información Pública del Estado de Sinaloa, se somete a su consideración la clasificación de la información sujeta a publicarse conforme la normatividad respectiva, y en su momento se me comunique el resultado de ello.

En espera de su resolución, me reitero a sus órdenes para cualquier tipo de aclaración o duda al respecto.

ATENTAMENTE



L.E. Payel Jonathan Hernández Ortiz
Titular del Órgano Interno de Control

CEDH
SINALOA



COMITÉ DE TRANSPARENCIA

Acta de la Tercera Sesión Ordinaria del Comité de Transparencia

En la ciudad de Culiacán, Rosales, Sinaloa, siendo las nueve horas del día dieciocho de julio de dos mil veinticinco, constituidos previa convocatoria los integrantes del Comité de Transparencia de esta Comisión Estatal: Mtra. Reyna Isabel Mendoza Osuna; Visitadora General, Lic. José Pablo Balderas Jurado; Secretario Técnico y Mtra. Marcela Adriana Flores Moreno; Secretaria Ejecutiva, con carácter de Presidenta e Integrantes respectivamente, en la sala de juntas de este organismo público, ubicada en calle Ruperto L. Paliza 566 Sur en la colonia Miguel Alemán, en esta ciudad, por lo que habiendo quórum legal se reúne el Comité de Transparencia de esta CEDH para celebrar la Segunda Sesión Ordinaria, con la finalidad de analizar las propuestas realizadas por las distintas áreas que conforman este organismo autónomo constitucional, consistentes en confirmar la clasificación de información confidencial contenida en documentos que se generaron durante el segundo trimestre de 2025.

Lo anterior con fundamento en lo dispuesto por el artículo 66 fracción II de la Ley de Transparencia y Acceso a la Información Pública del Estado de Sinaloa.

I. PASE LISTA DE ASISTENCIA

La Mtra. Reyna Isabel Mendoza Osuna, Visitadora General, en su carácter de Presidenta de este Comité de Transparencia, cede el uso de la voz al Lic. José Pablo Balderas Jurado, Secretario Técnico de esta CEDH e Integrante del CT, para tomar lista de asistencia, quien hace constar que se encuentran presentes todos los integrantes de este Comité.

II. DECLARATORIA DE QUÓRUM LEGAL E INSTALACIÓN DE LA SESIÓN

En desahogo del segundo punto del orden del día, el Lic. José Pablo Balderas Jurado, declara que en virtud de encontrarse presentes todos los integrantes del Comité, existe quórum legal para sesionar, por lo que el presidente del Comité declara instalada la sesión.

III. ASUNTOS A TRATAR Y EN SU CASO, APROBACIÓN DEL ORDEN DEL DÍA

En este numeral se somete a consideración de los integrantes de este Comité los puntos a tratar en esta sesión:

Pase de lista.

Declaratoria de quórum legal e instalación de la sesión.

Resolución correspondiente a las propuestas contenidas en los oficios con folios número CEDH/DA-CT/03/2025, OIC/133/2025, CEDH/VG-CT/03/2025 y CEDH/UT-CT/03/2025, suscritos por las personas titulares de algunas áreas que conforman esta institución, por medio de las cuales solicitan la clasificación de los datos personales considerados como confidenciales, que se encuentran en documentos generados durante el segundo trimestre de 2025.

Por UNANIMIDAD se aprueba el orden del día de esta Tercera Sesión Ordinaria del Comité de Transparencia de la Comisión Estatal de los Derechos Humanos de Sinaloa.

IV. RESOLUCIÓN RELATIVA A LA DECLARACIÓN DE CLASIFICACIÓN DE LOS DATOS PERSONALES CONSIDERADOS COMO CONFIDENCIALES, EMITIDA EN EL EXPEDIENTE NÚMERO CEDH/CT/04/2025.

Una vez expuesta la propuesta de resolución del Comité, el Lic. José Pablo Balderas Jurado recoge los votos y da cuenta de que por UNANIMIDAD se resuelve confirmar la clasificación de los datos personales considerados como confidenciales, que se detallan en los oficios mencionados con antelación y que se encuentran en documentación generada por las distintas áreas que conforman este organismo estatal durante el multicitado periodo.

V. CLAUSURA DE LA SESIÓN.

Agotados todos los puntos previstos en el orden del día, la Presidenta del Comité clausura la sesión, siendo las nueve horas con cincuenta minutos del día 18 de julio de 2025.

Mtra. Reyna Isabel Mendoza Osuna
Visitadora General y Presidenta del Comité
de Transparencia de la CEDH Sinaloa

Lic. José Pablo Balderas Jurado
Secretario Técnico e Integrante del Comité
de Transparencia de la CEDH Sinaloa

Mtra. Marcela Adrián Flores Moreno
Secretaria Ejecutiva e Integrante del
Comité de Transparencia de la CEDH
Sinaloa





EXPEDIENTE NÚMERO: CEDH/CT/04/2025

COMITÉ DE TRANSPARENCIA

Culiacán Rosales, Sinaloa, a dieciocho de julio de dos mil veinticinco.

Analizado el expediente citado al rubro, formado con motivo de la celebración de la Tercera Sesión Ordinaria de este Comité de Transparencia a efecto de revisar las propuestas realizadas por las distintas áreas que integran esta Comisión Estatal de los Derechos Humanos, consistentes en confirmar la clasificación de la información contenida en documentación generada durante el segundo trimestre de 2025, derivado de sus facultades y atribuciones, este Comité de Transparencia integrado de acuerdo a lo previsto por el artículo 22 fracción I, artículos 61 y 64 de la Ley de Transparencia y Acceso a la Información Pública del Estado de Sinaloa, por la Mtra. Reyna Isabel Mendoza Osuna; Visitadora General, Lic. José Pablo Balderas Jurado; Secretario Técnico y Mtra. Marcela Adriana Flores Moreno; Secretaria Ejecutiva, con carácter de Presidenta e Integrantes respectivamente, con fundamento en lo dispuesto por el artículo 66 fracción II de la Ley de Transparencia y Acceso a la Información Pública del Estado de Sinaloa, emite la presente resolución:

I. ANTECEDENTES Y TRÁMITE

1. Las propuestas de referencia fueron presentadas tal como se detalla a continuación:
 - ✓ Oficio CEDH/DA-CT/03/2025 de fecha 1 de julio de 2025, suscrito por la Directora de Administración de esta CEDH, en el cual solicita al Comité de Transparencia de esta Comisión, el análisis de la propuesta de clasificar aquellos datos personales considerados confidenciales que se encuentran en contratos de arrendamiento y en contratos de prestación de servicios profesionales que se suscribieron en el multicitado periodo.
 - ✓ Oficio OIC/133/2025 de fecha 4 de julio de 2025, suscrito por el titular del Órgano Interno de Control de esta CEDH, en el que somete a consideración de este Comité la clasificación de los datos personales considerados confidenciales que se encuentran en las declaraciones patrimoniales y en las actas de entrega-recepción que se generaron durante el periodo abril-junio del año en curso.
 - ✓ Oficio CEDH/VG-CT/03/2025 de fecha 11 de julio de 2025, suscrito por la Visitadora General de esta CEDH, en el cual solicita al Comité de Transparencia de esta Comisión el análisis de la propuesta de clasificar aquellos datos personales

considerados confidenciales que se encuentran en las Recomendaciones emitidas durante el segundo trimestre de 2025.

- ✓ Oficio CEDH/UT-CT/03/2025 de fecha 11 de julio de 2025, en el cual la Jefa de la Unidad de Transparencia de esta CEDH solicita la clasificación de los datos personales contenidos en los acuses de recibo de las solicitudes de acceso a la información pública que fueron recibidas durante el segundo trimestre de 2025.
2. Recibidos los oficios antecitados, este Comité de Transparencia los integró al expediente en el que se actúa, a efecto de contar con los elementos necesarios para el pronunciamiento de la presente resolución.

II. COMPETENCIA

Este Comité de Transparencia es competente para conocer y resolver el presente procedimiento de acceso a la información, de conformidad con los artículos 6° de la Constitución Política de los Estados Unidos Mexicanos; 61, 66 fracción II, 141 de la Ley de Transparencia y Acceso a la Información Pública del Estado de Sinaloa.

III. CONSIDERACIONES Y FUNDAMENTOS

PRIMERO. Los responsables de las distintas áreas que conforman esta Comisión Estatal sustentan su petición a través de lo siguiente:

Dirección de Administración:

“(…)

Por medio de la presente y de conformidad con lo previsto por los artículos 19, 68 fracciones IV y VI, y artículo 141 de la Ley de Transparencia y Acceso a la Información Pública del Estado de Sinaloa, me permito solicitar al Comité de Transparencia de esta Comisión, analice la propuesta de esta Dirección de Administración, en el sentido de confirmar la clasificación de los datos considerados confidenciales contenidos en los contratos de arrendamiento y en los de prestación de servicios profesionales suscritos por esta CEDH durante el segundo trimestre de 2025.

Conforme lo establecen los artículos 22 fracción XI de la Ley de Transparencia y Acceso a la Información Pública del Estado de Sinaloa, los sujetos obligados deberán publicar y mantener actualizada la información relativa a las obligaciones de transparencia.

Aunado a lo anterior, los artículos 86 y 87 de la Ley mencionada con antelación, indican que es obligación de los sujetos obligados poner a disposición de las personas la información relativa al Título Cuarto de la Ley Local, en los portales oficiales de internet, así como en la Plataforma Nacional de Transparencia en los formatos de publicación que establezcan los Lineamientos Técnicos para la publicación, homologación y estandarización de la información de las obligaciones establecidas en el Título Cuarto en relación con el artículo 90 párrafo cuarto de la Ley de Transparencia y Acceso a la Información Pública del Estado de Sinaloa, que deben difundir los sujetos obligados en los portales de internet y en la Plataforma Nacional de Transparencia.

En ese sentido, en lo que respecta a la información a publicarse, en este caso la correspondiente a la fracción LTAIPES95FXXVI “Las contrataciones de servicios profesionales por honorarios, señalando los nombres de los prestadores de servicios, los servicios contratados o subcontratados por estos, el monto de los honorarios y el periodo de contratación”, y la fracción LTAIPES95FXXIX “Relación de arrendamientos de bienes inmuebles del sujeto obligado”, pongo a su consideración la clasificación de los datos personales considerados como confidenciales que se encuentran en el documento que atiende a esta fracción, por contener información concerniente a personas físicas identificadas o identificables tal como lo establece el artículo 4 fracción XI de la Ley de Protección de Datos Personales en Posesión de Sujetos Obligados del Estado de Sinaloa.

Por lo anterior, enuncio el listado de datos a clasificar en el documento en cuestión:

Contrato de prestación de servicios profesionales	Datos a clasificar
José Camilo Valenzuela	Nacionalidad RFC Domicilio particular Clabe interbancaria
Esteban Alejandro García Castro	Nacionalidad RFC Domicilio particular Clabe interbancaria
Raquel Adilene Flores	Nacionalidad Número de cédula profesional RFC Domicilio particular Clabe interbancaria
René Alberto del Rincón Hernández	Nacionalidad Domicilio particular RFC Número de cuenta bancaria Clabe interbancaria
Sergio Daniel Hernández Chávez	Domicilio Nacionalidad RFC Número de cuenta bancaria
Yahaira Junnivar Zazueta Cota	Nacionalidad RFC Domicilio Clabe interbancaria
Contratos de arrendamiento	Datos a clasificar
Manuel Arnulfo López Loera (GML)	Clave catastral No. de escrituras públicas y datos relacionados RFC de persona física

(...)”

Órgano Interno de Control

(...)

Por este medio y de conformidad con los artículos 23, 66 fracción II, y 141 de la Ley de Transparencia y Acceso a la Información Pública del Estado de Sinaloa, solicito a este Comité de Transparencia, confirme la clasificación confidencial de los datos personales contenidos en la información recibida durante el **segundo trimestre del ejercicio 2025**, propuesta por este Órgano Interno de Control, en razón de las consideraciones y fundamentos siguientes:

Conforme lo establecen los artículos 11, 12, 16 y 22 fracción XI de la Ley de Transparencia y Acceso a la Información Pública del Estado de Sinaloa, los sujetos obligados deberán publicar y mantener actualizada la información relativa a las obligaciones de transparencia.

Aunado a lo anterior, los artículos 86 y 87 de la ley antes citada, indican que es obligación de los sujetos obligados poner a disposición de las personas la información relativa al título cuarto de la referida Ley, en los portales oficiales de internet, así como en la Plataforma Nacional de Transparencia en los formatos de publicación que establezcan los Lineamientos Técnicos para la publicación, homologación y estandarización de la información de las obligaciones establecidas en el citado título en relación con el artículo 90 párrafo cuarto de la referida Ley de transparencia.

En ese sentido, en lo que respecta a la información a publicarse señalada en el artículo 95 fracción VIII -Declaraciones de Situación Patrimonial-, de la Ley de Transparencia y Acceso a la Información Pública del Estado de Sinaloa, y poder cumplir con su difusión en la Plataforma Nacional de Transparencia y en el portal de Internet institucional, solicito la clasificación de los datos considerados como confidenciales, que se encuentran en las declaraciones patrimoniales de los servidores públicos de esta Comisión Estatal, quedando dicha clasificación, como sigue:

Apartado	Campo testado
Declaración patrimonial.	
Datos generales.	CURP, RFC, Homoclave, Correo electrónico personal/alterno, Número telefónico de casa, Número celular personal, Situación personal/estado civil, Régimen matrimonial, País de nacimiento, Nacionalidad, Aclaraciones/observaciones
Domicilio del declarante.	Todos los campos.
Datos curriculares del declarante.	Aclaraciones/observaciones.
Datos del empleo, cargo o comisión.	Aclaraciones/observaciones.
Experiencia laboral (últimos cinco empleos).	Aclaraciones/observaciones.
Datos de la pareja.	Todos los campos.

Apartado	Campo testado
Datos del dependiente económico.	Todos los campos.
Ingresos netos del declarante, pareja y/o dependientes económicos.	Ingreso neto de la pareja y/o dependientes económicos después de impuestos, Aclaraciones/observaciones.
¿Te desempeñaste como servidor público en el año inmediato anterior?	Ingreso neto de la pareja y/o dependientes económicos recibido en el año inmediato anterior después de impuestos, Aclaraciones/observaciones.
Bienes inmuebles.	Todos los datos de bienes declarados a nombre de la pareja, dependientes económicos y/o terceros o que sean en copropiedad con el declarante; Tercero, persona física; Transmisor, persona física; Nombre del transmisor de la propiedad; RFC del transmisor; Relación del transmisor de la propiedad con el titular; Datos del Registro Público de la Propiedad; Ubicación del inmueble; Aclaraciones/observaciones.
Vehículos.	Todos los datos de vehículos declarados a nombre de la pareja, dependientes económicos y/o terceros o que sean en copropiedad con el declarante; Transmisor, persona física; Nombre del transmisor; RFC del transmisor; Relación del transmisor del vehículo con el titular; Número de serie o registro; ¿Dónde se encuentra registrado?; Aclaraciones/observaciones.
Bienes muebles.	Todos los datos de los bienes declarados a nombre de la pareja, dependientes económicos y/o terceros o que sean en copropiedad con el declarante; Transmisor, persona física; Nombre del transmisor; RFC del transmisor; Relación del transmisor del mueble con el titular; Tercero, persona física; Aclaraciones/observaciones.
Inversiones, cuentas bancarias y otro tipo de valores/activos.	Todos los datos de las inversiones, cuentas bancarias y otro tipo de valores/activos a nombre de la pareja, dependientes económicos y/o terceros que sean copropiedad con el declarante; Tercero, persona física; Número de cuenta, contrato o póliza; Saldo a la fecha; Aclaraciones/observaciones.
Adeudos/pasivos.	Todos los datos de los adeudos/pasivos a nombre de la pareja, dependientes económicos y/o terceros o que sean en copropiedad con el declarante; Tercero, persona física; Número de cuenta o contrato; Saldo insoluto; Otorgante del crédito, persona física; Nombre; RFC; Aclaraciones/observaciones.
Préstamo o comodato por terceros.	Ubicación del inmueble; Número de serie o registro; ¿Dónde se encuentra registrado?; Dueño o titular, persona física; Nombre del

Apartado	Campo testado
	dueño o titular; RFC; Relación con el dueño o el titular; Aclaraciones/observaciones.
Declaración de intereses.	
Participación en empresas, sociedades o asociaciones (hasta los últimos 2 años).	Todos los datos de la participación en empresas, sociedades o asociaciones de la pareja o dependientes económicos.
¿Participa en la toma de decisiones de alguna de estas instituciones? (hasta los últimos 2 años).	Todos los datos de la participación en alguna de estas instituciones de la pareja o dependientes económicos, Nombre de la institución, RFC, Aclaraciones/observaciones.
Apoyos o beneficios públicos (hasta los últimos 2 años).	Beneficiario del programa cuando no sea el declarante, Aclaraciones/observaciones.
Representación (hasta los últimos 2 años).	Todos los datos de representación de la pareja o dependientes económicos; Representante/representado, persona física; Nombre del representante/representado; RFC del representante/representado; Aclaraciones/observaciones.
Clientes principales (hasta los últimos 2 años).	Todos los clientes principales de la pareja o dependientes económicos; Cliente principal, persona física; Nombre del cliente principal; RFC del cliente principal; Aclaraciones/observaciones.
Beneficios privados (hasta los últimos 2 años).	Otorgante, persona física; Nombre del otorgante; RFC del otorgante; Beneficiario, cuando no sea el declarante; Aclaraciones/observaciones.
Fideicomisos (hasta los últimos 2 años).	Todos los datos de participación en fideicomisos de la pareja o dependientes económicos; Fideicomitente, persona física; Nombre del fideicomitente; RFC del fideicomitente; Fideicomisario, persona física; Nombre del fideicomisario; RFC del fideicomisario; Aclaraciones/observaciones.

A continuación, se detallan los nombres de las personas servidoras públicas que presentaron declaración patrimonial y de intereses durante el **segundo trimestre** del presente año:

#	Nombre de la Persona Servidora Pública
1	Acosta López Brizia
2	Aguirre Valdez Rafael
3	Aispuro Zamudio Ismael
4	Álvarez Gutiérrez Germán Josías
5	Álvarez Ortega Fernando
6	Amarillas Sáenz Ana Karina
7	Angulo Angulo Alexis

#	Nombre de la Persona Servidora Pública
8	Angulo Montoya Paúl
9	Anistro Castro Gloria María del Carmen
10	Balderas Jurado José Pablo
11	Baltazar Leal Julieta
12	Barrón Hernández Adán
13	Beltrán De la Rocha María Fernanda
14	Bernal Beltrán Moisés Alejandro
15	Bernal Gutiérrez Mónica
16	Borrego Gómez Rosario Guadalupe
17	Cabrera Gutiérrez Miguel Antonio
18	Carrillo Frías Fernando
19	Colín Padilla Claudia Lizeth
20	Esquivel Medina Alejandra Monserrat
21	Félix Cisneros César Eduardo
22	Ferrer López María Elena
23	Fragozo Ontiveros Oscar Eduardo
24	García Campoy Ismael
25	García Escalante Ramon Adolfo
26	García Mata Karla Patricia
27	Garibay Sillas Luis Fernando
28	Gastelum Uribe Martha Yael
29	González Escárcega Metztlí
30	Grande Castro Gabriela Dessire
31	Guerrero Cruz Víctor Emilio
32	Hernández Medina Gaspar Alexander
33	Hernández Ortiz Pavel Jonathan
34	Ibarra Cervantes Erika del Carmen
35	Inzunza Tamayo Mirna María
36	López Castro María Fernanda
37	López Mendoza Alma Leticia
38	López Moreno Brianda Abrahadeli
39	López Trujillo Luis Donald
40	Loza Ochoa Oscar
41	Malacón Irizar Elizabeth
42	Manzanarez Gil Leyva Jesús Ulises
43	Márquez Leyva Guillermo Francisco Tadeo
44	Martínez Calzada Blanca Cristina
45	Medina Jiménez Lilia Zulema
46	Mejía Castro Juan Humberto
47	Mendoza Fuentes Karol Yamileth
48	Mendoza Osuna Reyna Isabel
49	Miramontes González Víctor Raúl

#	Nombre de la Persona Servidora Pública
50	Montoya Peñuelas Erika Margarita
51	Morales Medina Cesar Iván
52	Moreno Valenzuela Lilian Margarita
53	Muñoz Carlos Ernesto
54	Noriega López Nancy Raquel
55	Osuna Camarena Raúl Iván
56	Páez Jesús Alberto
57	Peña Quevedo Jesús Javier
58	Peñuelas Ponce César Iván
59	Pérez López Walondy
60	Ramírez León José Guillermo
61	Rodríguez Aguilar Rosa María
62	Rodríguez Domínguez Rebeca
63	Rojas Sáenz José Arturo
64	Ruiz Alanís Julieta Virginia
65	Sánchez Montoya Fernanda
66	Solís Velázquez José Eduardo
67	Trujillo Zavala Daniela Adoración
68	Urías Beltrán Mario Alejandro
69	Valera Mendoza Adán Alonso
70	Vázquez Urrea Jesús Eduardo
71	Verdugo Mejía Daniela
72	Villa Solís María Trinidad
73	Yanagui Escobosa Jorge
74	Zamudio Beltrán Adelma Pilar
75	Zavala Manzanarez María del Rosario

Se hace entrega de la información anteriormente señalada para los efectos que correspondan respecto a la clasificación confidencial de los datos personales contenidos en las declaraciones patrimoniales de las personas servidoras públicas de esta Comisión Estatal, y así poder cumplir con su difusión en la Plataforma Nacional de Transparencia y en el portal de Internet institucional.

Con fundamento en el artículo 29 de la Ley de Responsabilidades Administrativas del Estado de Sinaloa, que señala que las declaraciones patrimoniales son públicas, salvo aquellos rubros que puedan afectar la vida privada o los datos personales protegidos por la Constitución Política de los Estados Unidos Mexicanos.

Derivado de lo anterior, y con fundamento en los artículos 66 fracción II, 141 y 165 de la Ley de Transparencia y Acceso a la Información Pública del Estado de Sinaloa; 4 fracciones XI y XII, de la Ley de Protección de Datos Personales en Posesión de Sujetos Obligados del Estado de Sinaloa, en relación con el Acuerdo por el que se modifican los Anexos Primero y Segundo del Acuerdo por el que el Comité Coordinador del Sistema Nacional Anticorrupción emite el formato de declaraciones

de situación patrimonial y de intereses y expide las normas e instructivo para su llenado y presentación.

En cuanto a las **actas de entrega-recepción**, artículo 95 fracción XV de la Ley de Transparencia y Acceso a la Información Pública del Estado de Sinaloa, de igual forma se solicita la clasificación, a raíz de que en los documentos que fueron generados durante el **segundo trimestre del ejercicio 2025**, se encuentran datos personales, por lo que no son susceptibles de publicidad, de conformidad con el artículo 165 de la Ley de Transparencia y Acceso a la Información Pública del Estado de Sinaloa, en relación con el artículo 4 fracciones XI y XIII de la Ley de Protección de Datos Personales en Posesión de Sujetos Obligados del Estado de Sinaloa, como son:

Apartado	Campo testado
Actas de Entrega Recepción.	
Datos Personales.	Nombre de particulares, folios de credencial de elector y domicilios particulares.
Datos Generales	contraseñas de software.

En este orden de ideas, solicito del Comité de Transparencia confirme la clasificación de los datos personales contenidos en las declaraciones patrimoniales y de intereses de los servidores públicos de esta Comisión Estatal, así como aquellos que se encuentren en las actas de entrega-recepción que al efecto se generaron durante el **segundo trimestre del ejercicio 2025**.

(...)"

Visitaduría General:

"(...)

Por medio de la presente y de conformidad con lo previsto por los artículos 19, 68 fracciones IV y VI y artículo 141 de la Ley de Transparencia y Acceso a la Información Pública del Estado de Sinaloa, me permito solicitar al Comité de Transparencia de esta Comisión, analice la propuesta de esta Visitaduría General, consistente en confirmar la clasificación de los datos personales que se contienen en las Recomendaciones emitidas por este organismo durante el segundo trimestre del ejercicio en curso.

Conforme lo establecen los artículos 22 fracción XI de la Ley de Transparencia y Acceso a la Información Pública del Estado de Sinaloa, los sujetos obligados deberán publicar y mantener actualizada la información relativa a las obligaciones de transparencia.

Aunado a lo anterior, los artículos 86 y 87 de la Ley mencionada con antelación, indican que es obligación de los sujetos obligados poner a disposición de las personas la información relativa al Título Cuarto de la Ley Local, en los portales oficiales de internet, así como en la Plataforma Nacional de Transparencia en los formatos de publicación que establezcan los Lineamientos Técnicos para la publicación, homologación y estandarización de la información de las obligaciones establecidas en el Título Cuarto en relación con el artículo 90 párrafo cuarto de la Ley de Transparencia y Acceso a la Información Pública del Estado de Sinaloa, que

deben difundir los sujetos obligados en los portales de internet y en la Plataforma Nacional de Transparencia.

Por su parte, la fracción LTAIPES99FIIA correspondiente a las “Recomendaciones emitidas en materia de derechos humanos”, requiere la publicación de las mismas de manera trimestral.

En ese sentido, dejo a su consideración la clasificación de los datos personales considerados como confidenciales que se encuentran en las Recomendaciones ya mencionadas por contener información concerniente a personas físicas identificadas o identificables tal como lo establece el artículo 4 fracción XI de la Ley de Protección de Datos Personales en Posesión de Sujetos Obligados del Estado de Sinaloa.

Por lo anterior, enuncio el listado de datos a clasificar en el documento en cuestión:

No. de Recomendación	Datos a clasificar
2/2025	-Nombre de la persona quejosa-víctima -Nombre de la autoridad responsable -Nombre de testigo -Número de Procedimiento Administrativo
3/2025	-Nombre de la persona quejosa-víctima -Nombre de la autoridad responsable -Nombre de personas servidoras públicas -Nomenclaturas de investigaciones

(...)”

Unidad de Transparencia:

“(…)”

Para efecto de dar cumplimiento a las obligaciones de transparencia contenidas en el artículo 95 de la LTAIPES, en este caso particular de la fracción XII sobre “*las solicitudes de acceso a la información pública, las respuestas otorgadas a estas, o en su caso, las respuestas entregadas por los sujetos obligados en cumplimiento de las resoluciones dictadas por la Comisión*”, solicito al Comité de Transparencia de este organismo estatal, confirme la clasificación de los datos personales considerados como confidenciales que se encuentran en los acuses de las solicitudes de información recibidas en esta Comisión durante el segundo trimestre del ejercicio 2025, por contener la presunta identidad de algunos solicitantes al incluir su nombre y correo electrónico personal, los cuales son considerados personales tal como lo establece el artículo 4 fracción XI de la Ley de Protección de Datos Personales en Posesión de Sujetos Obligados del Estado de Sinaloa.

Conforme lo establecen los artículos 11, 12, 16, 22 fracción XI de la Ley de Transparencia y Acceso a la Información Pública del Estado de Sinaloa, los sujetos obligados deberán publicar y mantener actualizada la información relativa a las obligaciones de transparencia.

Aunado a lo anterior, los artículos 86 y 87 de la Ley mencionada con antelación, indican que es obligación de los sujetos obligados poner a disposición de las personas la información relativa al Título Cuarto de la Ley Local, en los portales oficiales de internet, así como en la Plataforma Nacional de Transparencia en los formatos de publicación que establezcan los Lineamientos Técnicos para la publicación, homologación y estandarización de la información de las obligaciones establecidas en el Título Cuarto en relación con el artículo 90 párrafo cuarto de la Ley de Transparencia y Acceso a la Información Pública del Estado de Sinaloa, que deben difundir los sujetos obligados en los portales de internet y en la Plataforma Nacional de Transparencia.

En ese sentido, en lo que respecta a la información a publicarse del artículo 95 fracción XII sobre “las solicitudes de acceso a la información pública, las respuestas otorgadas a estas, o en su caso, las respuestas entregadas por los sujetos obligados en cumplimiento de las resoluciones dictadas por la Comisión”, solicito la confirmación de la clasificación de los datos considerados como confidenciales que se encuentran en los acuses de las solicitudes de información recibidas por esta Comisión durante el segundo trimestre del ejercicio 2025, por contener la presunta identidad de los solicitantes.

Por lo anterior, enuncio el listado de solicitudes de acceso a la información y los datos a clasificar:

No.	Folio de la solicitud	Datos a clasificar
44	250486100004425	Nombre de la persona solicitante Correo electrónico de la persona solicitante
45	250486100004525	Nombre de la persona solicitante Correo electrónico de la persona solicitante
46	250486100004625	Nombre de la persona solicitante Nombre de personas servidoras públicas
47	250486100004725	Nombre de la persona solicitante Correo electrónico de la persona solicitante
48	250486100004825	Nombre de la persona solicitante
49	250486100004925	Nombre de la persona solicitante Correo electrónico de la persona solicitante
50	250486100005025	Nombre de la persona solicitante Correo electrónico de la persona solicitante
51	250486100005125	Nombre de la persona solicitante
52	250486100005225	Nombre de la persona solicitante
53	250486100005325	Nombre de la persona solicitante
54	250486100005425	Nombre de la persona solicitante

55	250486100005525	Nombre de la persona solicitante Correo electrónico de la persona solicitante
----	-----------------	--

SEGUNDO. Los artículos 87 y 88, párrafo segundo de la Ley de Transparencia y Acceso a la Información Pública del Estado de Sinaloa establecen respectivamente, que es obligación de los sujetos obligados poner a disposición de las personas la información a que se refiere el Título Cuarto de la citada ley, en los portales oficiales en internet correspondientes y a través de la Plataforma Nacional de Transparencia en los formatos de publicación que para tal efecto establezcan los lineamientos técnicos que emita el Sistema Nacional para asegurar que ésta sea veraz, confiable, oportuna, congruente, integral, actualizada, accesible, comprensible y verificable; y que la información correspondiente a las obligaciones de transparencia deberá actualizarse por lo menos cada tres meses, salvo que en la Ley o en otra disposición normativa se establezca un plazo diverso y deberá permanecer disponible y accesible, atendiendo a las cualidades de la misma, de conformidad con los criterios que para tal efecto emita el Sistema Nacional.

En lo correspondiente a la fracción VIII del artículo 95 de la LTAIPES, ésta señala que los sujetos obligados deberán publicar la versión pública de la declaración patrimonial de los(as) servidores(as) públicos(as), integrantes, miembros del sujeto obligado y/o toda persona que desempeñe un empleo, cargo o comisión y/o ejerza actos de autoridad, y que tiene la obligación de presentar declaración de situación patrimonial en sus tres modalidades: inicio, modificación y de conclusión, de conformidad con la normatividad que resulte aplicable en la materia.

Por su parte el artículo 95 fracción XII, XXVI y XXIX de la LTAIPES menciona que los sujetos obligados pondrán a disposición del público y actualizarán en forma permanente la información en los respectivos medios electrónicos, en este caso, la relativa a las solicitudes de acceso a la información pública así como las respuestas otorgadas a éstas, las contrataciones de servicios profesionales por honorarios y los arrendamientos respectivamente.

Los detalles relativos a la fracción XV del artículo 95 se encuentran debidamente establecidos en la Ley de Entrega y Recepción de los Asuntos y Recursos Públicos del Estado de Sinaloa, así como en la Ley de Responsabilidades Administrativas del Estado de Sinaloa, vigentes.

Y en relación al artículo 99 fracción IIA, la CEDH deberá publicar la información y documentos relativos a las recomendaciones emitidas en ejercicio de sus facultades, establecidas en las leyes vigentes.

Por otro lado, el artículo 165 establece que se considera información confidencial la que contiene datos personales concernientes a una persona física, identificada o identificable. Para ello, el artículo 4 fracción XI de la Ley de Protección de Datos Personales en Posesión de Sujetos Obligados del Estado de Sinaloa, dispone que es un dato personal cualquier información concerniente a una persona física identificada o identificable; y que se considera que una persona es identificable cuando su identidad pueda determinarse directa o indirectamente a través de cualquier información, ya sea numérica, alfabética, gráfica, acústica o de cualquier otro tipo.

En el mismo sentido, el arábigo y fracción citados en última instancia, establece de manera enunciativa más no limitativa, que una persona es identificada o identificable en cuanto a sus características físicas y los siguientes datos generales: nombre, edad, sexo, estado civil, escolaridad, nacionalidad, número telefónico particular, correo electrónico no oficial, huella dactilar, ADN, número de seguridad social o análogo y Registro Federal de Contribuyente.

Y finalmente, el artículo 155 fracción III de la Ley de Transparencia estatal dispone que la clasificación de la información se llevará a cabo en el momento en que se generen versiones públicas para dar cumplimiento a las obligaciones de transparencia previstas en la ley.

TERCERO. A partir de lo antes expuesto y tomando en cuenta que a los titulares de las mencionadas áreas administrativas que integran esta Comisión Estatal les corresponde publicar y actualizar la información que refiere el artículo 95 fracciones VIII, XII, XV, XXVI, XXIX y la fracción IIA del artículo 99 de la LTAIPES, y que en los documentos a registrar (declaraciones patrimoniales, actas de entrega-recepción, acuses de solicitudes de información, Recomendación y contratos de prestación de servicios profesionales y de arrendamientos, en los formatos de carga correspondientes al segundo trimestre del ejercicio 2025, se encuentran datos personales como son nombre, correo electrónico personal y datos bancarios, entre otros, resulta procedente CONFIRMAR la declaración de clasificación de la información contenida en los documentos ya mencionados y que fueron generados por las áreas en el ejercicio de sus funciones.

Al momento de elaborar las versiones públicas de los documentos previamente citados en la presente resolución, los titulares de las áreas responsables de generar la información deberán testar sólo aquellos datos personales que en ellos se consignen, en apego a lo previsto en el artículo 165 de la Ley de Transparencia estatal, en relación con el artículo 4 fracción XI de la Ley de Protección de Datos Personales en Posesión de Sujetos Obligados, y de esta manera dar cumplimiento a lo dispuesto en el Acuerdo (AP-CEAIP 04/2021) por el que se modifican los Lineamientos Técnicos para la publicación, homologación y estandarización de la información de las obligaciones establecidas en el Título Cuarto en relación con el artículo 90 párrafo cuarto de la Ley de Transparencia y Acceso a la Información Pública del Estado de Sinaloa, que deben difundir los sujetos obligados en los portales de internet y en la Plataforma Nacional de Transparencia, así como los criterios y formatos contenidos en los anexos de los propios lineamientos, en lo que corresponde al artículo 95 fracciones VIII, XII, XV, XXVI y XXIX de la multicitada ley y las disposiciones contenidas en los Lineamientos Generales en Materia de Clasificación y Desclasificación de la Información, así como para la Elaboración de Versiones Públicas.

Lo anterior, con fundamento en los artículos 66 fracción II, 141 y 155 fracción III de la Ley de Transparencia y Acceso a la Información Pública del Estado de Sinaloa.

IV. RESOLUCIÓN

Por lo expuesto y fundado, se resuelve:

ÚNICO. Se CONFIRMA por unanimidad la clasificación de los datos considerados como confidenciales que se encuentran en las declaraciones patrimoniales, actas de entrega-recepción, acuses de solicitudes de acceso a la información, Recomendaciones, contratos de prestación de servicios profesionales y contratos de arrendamiento que se generaron durante el segundo trimestre del ejercicio 2025 según lo precisado en los puntos de Consideraciones y Fundamentos de esta resolución, autorizando la elaboración de su

versión pública, y dar cumplimiento a las obligaciones de transparencia previstas en el artículo 95 de la Ley de Transparencia y Acceso a la Información Pública del Estado de Sinaloa, en las respectivas fracciones.

NOTIFÍQUESE a las personas titulares de la Unidad de Transparencia, Dirección de Administración, Visitaduría General y Órgano Interno de Control de la Comisión Estatal de los Derechos Humanos de Sinaloa para los efectos conducentes.

Así lo resolvió el Comité de Transparencia de la Comisión Estatal de los Derechos Humanos de Sinaloa, en la Tercera Sesión Ordinaria de fecha 18 de julio de 2025, por unanimidad de votos de sus integrantes, los cuales fueron enunciados al rubro, haciendo constar que a la fecha de la presente resolución no existe nombramiento de Titular de Datos Personales.



Mtra. Reyna Isabel Mendoza Osuna
Visitadora General y Presidenta del Comité
de Transparencia de la CEDH Sinaloa



Lic. José Pablo Balderas Jurado
Secretario Técnico e Integrante del Comité
de Transparencia de la CEDH Sinaloa



Mtra. Marcela Adrián Flores Moreno
Secretaria Ejecutiva e Integrante del
Comité de Transparencia de la CEDH
Sinaloa



LISTADO DE DATOS TESTADOS

De conformidad con lo dispuesto en los artículos 149, 160, 165 de la Ley de Transparencia y Acceso a la Información Pública del Estado de Sinaloa, así como los artículos 3 fracción IV y artículo 4 fracción XI de la Ley de Protección de Datos Personales en Posesión de Sujetos Obligados del Estado de Sinaloa, en la Tercera Sesión Ordinaria del Comité de Transparencia con fecha 18 de julio de 2025, se acordó testar los siguientes datos por clasificarse como confidenciales:

 COMISIÓN ESTATAL DE LOS DERECHOS HUMANOS SINALOA	Área responsable	Órgano Interno de Control
	Datos testados	-Nombre y firma de particulares -Folios de credencial de elector -Domicilios particulares -Contraseñas y claves de licencia de software

Se acompaña a este documento la resolución de confidencialidad emitida por el Comité de Transparencia de esta Comisión Estatal de los Derechos Humanos de Sinaloa.



COMISIÓN ESTATAL DE LOS
DERECHOS HUMANOS
SINALOA

**ACTA ADMINISTRATIVA DE ENTREGA Y RECEPCIÓN
COMISIÓN ESTATAL DE LOS DERECHOS HUMANOS DE SINALOA
ÓRGANO INTERNO DE CONTROL**

-Con fundamento en los artículos 1, 2, 3 inciso a), 7, 8, 14, 15, 16, 17, 18, 19, 20, 21, 22 y demás relativos de la Ley de Entrega y Recepción de los Asuntos y Recursos Públicos del Estado de Sinaloa; 1, 2 fracción IV de la Ley de Responsabilidades Administrativas del Estado de Sinaloa; 1 y 2 de la Ley de Responsabilidades de los Servidores Públicos del Estado de Sinaloa; 1, 2 fracción I, 4 fracciones III, XXIV y XXVI, 5, 7, 10, 11 fracciones I, III, X, 12, 15, 16 y 19 de la Ley de Archivos para el Estado de Sinaloa; 45 fracción XII y 117 de la Ley Orgánica de la Comisión Estatal de los Derechos Humanos de Sinaloa y; 47, 47 Bis fracción VII, 48 fracción I del Reglamento Interior y 22 fracción VIII del Manual de Organización General de la Comisión Estatal de los Derechos Humanos de Sinaloa; y los Lineamientos para el Proceso Administrativo de Entrega-Recepción de los Asuntos y Recursos Públicos a cargo de las Personas Servidoras Públicas de la Comisión Estatal de los Derechos Humanos de Sinaloa, las cuales establecen las disposiciones jurídicas que medularmente refieren que los servidores públicos adscritos a este Organismo Constitucionalmente Autónomo, deberán entregar a quienes los sustituyan al término de su empleo, cargo o comisión, las oficinas y asuntos, los recursos financieros, normativos, humanos, orgánicos u organizacionales, materiales, tecnológicos y obra pública que les hayan sido asignados, así como los asuntos en trámite de la Unidad Administrativa de que se trate, con la participación del Titular del Órgano Interno de Control de la Comisión Estatal de los Derechos Humanos de Sinaloa, se elabora la presente Acta Administrativa.

HECHOS

-En la ciudad de Guamúchil, Sinaloa, siendo las 11:00 horas del día 22 (veintidós) de mayo del año 2025 (dos mil veinticinco), el ciudadano Licenciado en Economía **Pavel Jonathan Hernández Ortiz**, Titular del Órgano Interno de Control de la Comisión Estatal de los Derechos Humanos de Sinaloa, hace constar que se encuentran reunidos en las oficinas que ocupa la **Oficina Regional Zona Évora de la Comisión Estatal de los Derechos Humanos de Sinaloa**, con domicilio en calle 22 de diciembre esquina con calle Vicente Guerrero No. 113, Local F, Col. Centro, C.P. 81400, Guamúchil, Sinaloa; la C. **Martha Yael Gastélum Uribe**, persona servidora pública saliente, manifiesta tener su domicilio en

quien se desempeñó como Visitadora Adjunta y Jefa de Oficina Regional Zona Évora, y el C. **Francisco Gerardo Lara**, servidor público entrante, quien se desempeña como Visitador Adjunto y Jefe de Oficina Regional Zona Évora; manifiesta tener su domicilio en

EN EL PRESENTE DOCUMENTO SE ELIMINARON LOS SIGUIENTES DATOS: NOMBRE DE PARTICULARES, FOLIOS DE CREDENCIAL DE ELECTOR, DOMICILIOS PARTICULARES Y CONTRASEÑAS DE LICENCIA DE SOFTWARE, CON FUNDAMENTO LEGAL EN LOS ARTÍCULOS 3 FRACCIÓN XXVI, 149, 155 FRACCIÓN III, 156 Y 165 DE LA LEY DE TRANSPARENCIA Y ACCESO A LA INFORMACIÓN PÚBLICA DEL ESTADO DE SINALOA, EN RELACIÓN CON LOS NÚMEROS TRIGÉSIMO OCTAVO FRACCIÓN I, QUINCUAGÉSIMO SEGUNDO PÁRRAFO SEGUNDO, QUINCUAGÉSIMO TERCERO, QUINCUAGÉSIMO NOVENO, SEXAGÉSIMO SEGUNDO Y SEXAGÉSIMO TERCERO DE LOS LINEAMIENTOS GENERALES EN MATERIA DE CLASIFICACIÓN Y DESCLASIFICACIÓN DE LA INFORMACIÓN, ASÍ COMO LA ELABORACIÓN DE VERSIONES PÚBLICAS, PERIODO DE RESERVA PERMANENTE.



COMISIÓN ESTATAL DE LOS
DERECHOS HUMANOS
SINALOA

quienes en este acto se identifican con credencial para votar con fotografía, folios números _____ respectivamente, expedidas por el Instituto Nacional Electoral mismas que contienen por el anverso fotografías que coinciden con los rasgos fisonómicos de las personas servidoras públicas comparecientes, y por el reverso con la firma autógrafa de cada una de ellas, las cuales reconocen como suyas, documentos que se tienen a la vista y en este mismo acto se les regresan para su debido resguardo y custodia, previa copia fotostática simple que se integra al expediente correspondiente.-----

-El ciudadano Licenciado en Economía **Pavel Jonathan Hernández Ortiz**, Titular del Órgano Interno de Control de la Comisión Estatal de los Derechos Humanos de Sinaloa, exhorta a las personas servidoras públicas comparecientes para que se conduzcan con responsabilidad en la diligencia en que intervienen y que se manifiesten bajo protesta de decir verdad en los apartados que a cada una corresponde, lo anterior de conformidad con lo establecido en el artículo 19 fracción IV y 35 de la Ley de Entrega y Recepción de los Asuntos y Recursos Públicos del Estado de Sinaloa. -----

-Intervienen como testigos de asistencia los Ciudadanos, **Mirna María Inzunza Tamayo** y **Paul Angulo Montoya**, manifestando el primero prestar sus servicios en la Comisión Estatal de los Derechos Humanos de Sinaloa como Visitadora Adjunta, quien se identifica con credencial para votar con fotografía expedida por el Instituto Nacional Electoral, con folio número _____ v manifiesta tener su domicilio en _____

misma que se agrega en copia simple a la presente como anexo; el segundo manifiesta también prestar sus servicios en la Comisión Estatal de los Derechos Humanos de Sinaloa como Visitador Adjunto, quien se identifica con credencial para votar con fotografía expedida por el Instituto Nacional Electoral, con folio número _____ y manifiesta tener su domicilio en _____

misma que se agrega en copia simple a la presente como anexo.-----

-Acto seguido, para llevar a cabo el proceso de Entrega-Recepción en forma ordenada y transparente, que garantice la debida continuidad en la prestación del servicio público y haciendo constar los recursos humanos, materiales y equipo de cómputo recibidos, así como el estado que guardan los asuntos en su resguardo, la C. **Martha Yael Gastélum Uribe**, en su carácter de servidora pública saliente, hace entrega a el C. **Francisco Gerardo Lara** servidor público entrante, de un disco compacto (CD No Regrabable) que contiene los asuntos, bienes, documentos e información que tenía bajo su resguardo, en los términos que señala el artículo 34 de la mencionada Ley de Entrega y Recepción de los Asuntos y Recursos Públicos del Estado de Sinaloa, identificada de la siguiente manera:-----



COMISIÓN ESTATAL DE LOS
DERECHOS HUMANOS
SINALOA

ANEXOS

#	NÚMERO DE ANEXO	CONCEPTO	ESTATUS
01	Anexo I	Estructura Orgánica	Aplica
02	Anexo II	Orden Jurídico de Actuación	Aplica
		Recursos Humanos	
03	Anexo III-A	Plantilla actualizada del personal	Aplica
04	Anexo III-B	Relación de personal sujeto a pago de honorarios	No Aplica
05	Anexo III-C	Relación del personal con licencia, permiso o comisión	No Aplica
		Recursos Materiales	
06	Anexo IV-A	Relación de mobiliario y equipo de oficina	Aplica
07	Anexo IV-B	Relación de equipo de transporte y maquinaria	Aplica
08	Anexo IV-C	Relación del equipo de comunicación	Aplica
09	Anexo IV-D	Inventario de almacén	No Aplica
10	Anexo IV-E	Relación de los bienes inmuebles	No Aplica
11	Anexo IV-F	Relación de inventario de programas de cómputo	No Aplica
12	Anexo IV-G	Relación de inventario del equipo de cómputo	Aplica
13	Anexo IV-H	Relación de los bienes dados de baja	No Aplica
		Recursos Financieros	
14	Anexo V-A	Estados Financieros	No Aplica
15	Anexo V-B	Relación de cuentas bancarias	No Aplica
16	Anexo V-C	Relación de cheques pendientes de entregar	No Aplica
17	Anexo V-D	Relación de ingresos pendientes de depósito	No Aplica
18	Anexo V-E	Relación de documentos y cuentas por cobrar	No Aplica
19	Anexo V-F	Relación de pasivos a corto, mediano y largo plazos	No Aplica
20	Anexo V-G	Relación de pasivos contingentes	No Aplica
21	Anexo V-H	Presupuesto autorizado	No Aplica
22	Anexo V-I	Resumen de la información de fondos (saldo finales)	Aplica
23	Anexo V-J	Arqueo de efectivo de billetes y moneda fraccionaria	No Aplica
24	Anexo V-K	Comprobantes de gastos de proveedor	Aplica
		Derechos y Obligaciones	
25	Anexo VI-A	Relación de contratos y convenios	No Aplica
26	Anexo VI-B	Relación de Comité y Subcomité	No Aplica
		Relación de Archivos	
27	Anexo VII-A	Relación de archivos por Unidad Administrativa Responsable	Aplica
28	Anexo VII-B	Inventario de información en medios magnéticos	Aplica
29	Anexo VII-C	Inventario bibliográfico y audiovisual	No Aplica
30	Anexo VII-D	Asuntos en trámite o pendientes de resolver	Aplica
31	Anexo VII-E	Relación de formas oficiales	No Aplica
32	Anexo VII-F	Relación de procesos jurídicos	No Aplica
33	Anexo VII-G	Programas Institucionales y Especiales apoyados con recursos en efectivo	No Aplica

-La C. Martha Yael Gastélum Uribe, en su carácter de servidora pública saliente, manifiesta que los 33 (treinta y tres) anexos que se mencionan en esta acta, integran la información que se incluyen en el CD No Regrabable que forma parte de la misma. Dicho CD No Regrabable es firmado en su anverso en forma autógrafa, por ambas personas servidoras públicas (saliente y entrante), además de rubricarse por los participantes del presente acto, para su identificación y efectos legales a que haya lugar.



COMISIÓN ESTATAL DE LOS
DERECHOS HUMANOS
SINALOA

-Al respecto, ambas personas servidoras públicas (persona saliente y entrante) manifiestan tener conocimiento que las verificaciones y aclaraciones que se deriven del presente acto de entrega-recepción se encuentra regulado por el Capítulo VII de la Ley de Entrega y Recepción de los Asuntos y Recursos Públicos del Estado de Sinaloa, por lo que la verificación y validación física del contenido del Acta Administrativa de Entrega-Recepción y sus anexos, deberán llevarse a cabo por la persona servidora pública entrante en un término no mayor de treinta días hábiles contados a partir del acto de entrega.-----

-Asimismo, que durante la validación y verificación, la persona servidora pública entrante podrá solicitar a la persona servidora pública saliente, la información o aclaraciones adicionales que considere necesarias, tal solicitud deberá hacerse por escrito y notificada en el domicilio que tenga registrado; el requerido deberá comparecer personalmente o por escrito dentro de los tres días hábiles siguientes a la recepción de la notificación a manifestar lo que corresponda, en caso de no comparecer o no informar por escrito dentro del término concedido, la persona servidora pública entrante deberá notificar tal omisión al Órgano Interno de Control para que proceda de conformidad con la normativa aplicable.-----

-Si la persona servidora pública entrante dejare de cumplir esta obligación, incurrirá en responsabilidad en los términos de la ley respectiva.-----

-Asimismo, se deja constancia que la persona servidora pública saliente, C. **Martha Yael Gastélum Uribe**, presentó la declaración de situación patrimonial y de intereses por conclusión del encargo, en los términos establecidos en la Ley de Responsabilidades Administrativas del Estado de Sinaloa, por lo que en este acto se le hace entrega del respectivo acuse y se registrará en el sistema de evolución patrimonial, de declaración de intereses y constancia de presentación de declaración fiscal de la Comisión Estatal de los Derechos Humanos de Sinaloa .-----

-En relación con lo anterior, se hace del conocimiento a la persona servidora pública entrante que es su deber presentar la declaración patrimonial, de intereses y, en su caso, la constancia de presentación de declaración fiscal dentro de los sesenta días naturales siguientes a la toma de posesión, en los términos previstos en la Ley de Responsabilidades Administrativas del Estado de Sinaloa, bajo protesta de decir verdad ante este Órgano interno de control, esto con fundamento en los artículos 33 y 34 de la Ley mencionada.-----

[Handwritten signatures in blue ink]

[Large handwritten signature in blue ink]



COMISIÓN ESTATAL DE LOS
DERECHOS HUMANOS
SINALOA

-Previa lectura de la presente acta manifestando las partes que en la integración de la presente no ha existido error, dolo, mala fe o engaño y no habiendo más que constar, se da por concluida esta diligencia y se levanta la presente Acta. Siendo las 12:25 horas del día en que se actúa, elaborándose en cuatro tantos; firmando para constancia en todas sus fojas al margen y al calce los que en ella intervinieron.

----- F I R M A S -----

Martha Yael Gastélum Uribe
Servidora Pública Saliente.

Francisco Gerardo Lara
Servidor Público Entrante.

Pavel Jonathan Hernández Ortiz
Titular del Órgano Interno
de Control

Testigos

Mirna María Inzunza Tamayo

Paul Angulo Montoya

COMISIÓN ESTATAL DE LOS DERECHOS HUMANOS DE SINALOA

UNIDAD ADMINISTRATIVA	OFICINA REGIONAL ZONA ÉVDRA
FECHA:	16/05/2025

CLAVE:

Anexo I. ESTRUCTURA ORGÁNICA.

Deberá especificar los datos referidos a cada uno de los cargos, desde el más alto nivel jerárquico, hasta el nivel de jefe de departamento o sus equivalentes
Organigrama

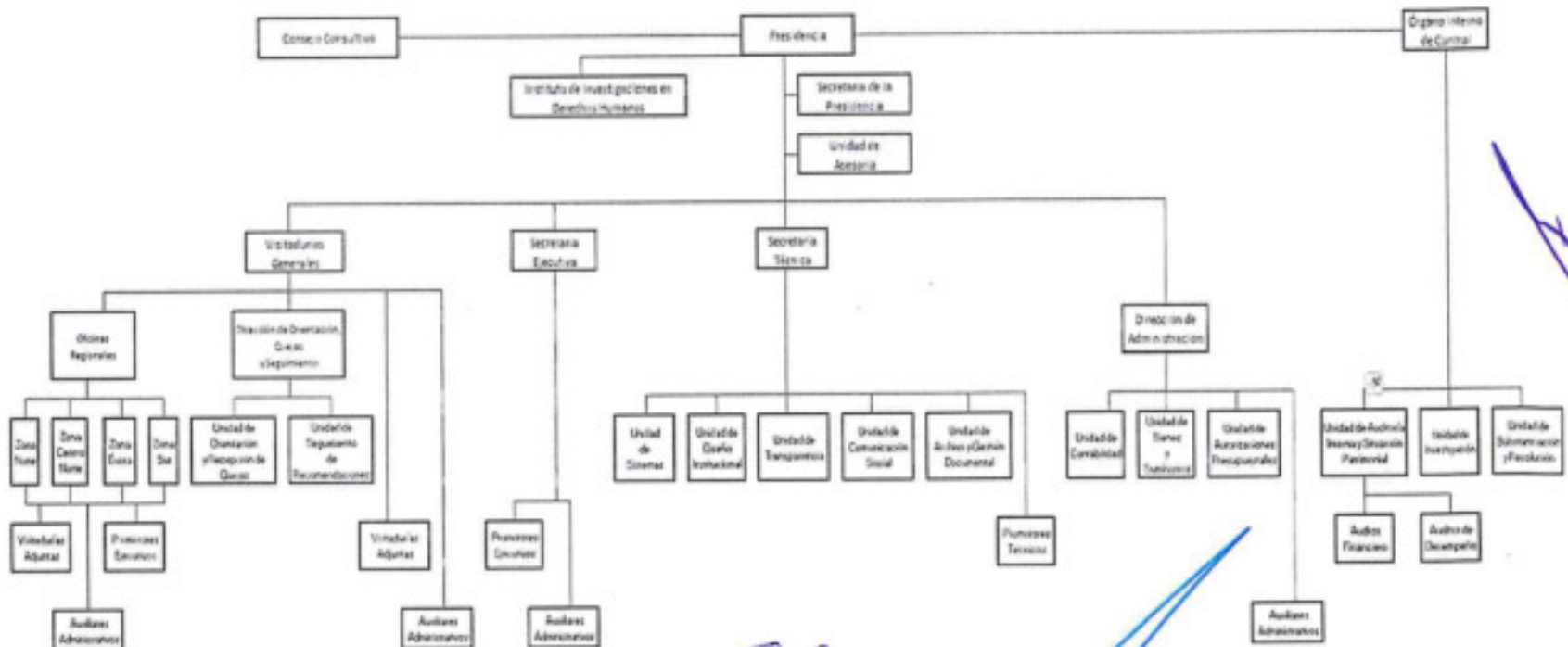

me



COMISIÓN ESTATAL DE LOS DERECHOS HUMANOS DE SINALOA

UNIDAD ADMINISTRATIVA :	OFICINA REGIONAL ZONA ÉVORA
FECHA:	16/05/2025

Anexo II. ORDEN JURÍDICO DE ACTUACIÓN.

Deberá especificar las normas jurídicas que regulen su estructura y funcionamiento, o complementen su ámbito de actuación, sean preceptos constitucionales, leyes, reglamentos, decretos o acuerdos; fecha de expedición; publicación, número de Periódico Oficial y fecha; en caso de existir, incluir los Manuales de Organización, de Procedimientos y de Trámite y Servicios al Público o de cualquier otro tipo;

#	Normatividad, Reglamento o Legislación
1	Convención de Viena sobre el Derecho de los Tratados.
2	Carta de las Naciones Unidas.
3	Carta de la Organización de los Estados Americanos.
4	Convención Americana sobre Derechos Humanos (Pacto de San José).
5	Convención contra la Tortura y Otros Tratos o Penas Crueles, Inhumanos o Degradantes.
6	Convención de las Naciones Unidas contra la Delincuencia Organizada Transnacional.
7	Convención Interamericana para Prevenir, Sancionar y Erradicar la Violencia contra la Mujer "Convención de Belém Do Pará".
8	Convención Internacional con Objeto de Asegurar una Protección Eficaz.
9	Contra el Tráfico Criminal Conocido Bajo el Nombre de Trata de Blancas.

Servidor Público Entrante
C. Francisco Gerardo Lara

Servidora Pública Saliente
C. Martha Yael Gastélum Uribe

 1 de 7



UNIDAD ADMINISTRATIVA :	OFICINA REGIONAL ZONA ÉVORA
FECHA:	16/05/2025

Anexo II. ORDEN JURÍDICO DE ACTUACIÓN.

10	Convención Internacional contra el Apartheid en los Deportes.
11	Convención Internacional para la Protección de Todas las Personas contra las Desapariciones Forzadas.
12	Convención Internacional para la Supresión de la Trata de Mujeres y Menores.
13	Convención Internacional relativa a la Represión de la Trata de Mujeres Mayores de Edad.
14	Convención Internacional sobre la Eliminación de todas las Formas de Discriminación Racial.
15	Convención Internacional sobre la Protección de los Derechos de todos los Trabajadores Migratorios y de sus Familiares.
16	Convención Internacional sobre la Represión y el Castigo del Crimen de Apartheid.
17	Convención para la Prevención y la Sanción del Delito de Genocidio.
18	Convención Relativa a la Esclavitud.
19	Convención sobre el Consentimiento para el Matrimonio, la Edad Mínima para Contraer Matrimonio y el Registro de los Matrimonios.
20	Convención sobre el Estatuto de los Apátridas.
21	Convención sobre el Estatuto de los Refugiados.
22	Convención sobre Extradición.
23	Convención celebrada entre México y varias naciones, sobre Condiciones de los Extranjeros.
24	Convención sobre la Eliminación de todas las Formas de Discriminación contra la Mujer.
25	Convención sobre Nacionalidad de la Mujer.
26	Convención sobre la Protección y Promoción de la Diversidad de las Expresiones Culturales.
27	Convención sobre los Derechos de las Personas con Discapacidad.

Servidor Público Entrante
C. Francisco Gerardo Lara

Servidora Pública Saliente
C. Martha Yael Gastélum Uribe



COMISIÓN ESTATAL DE LOS
DERECHOS HUMANOS
SINALOA

COMISIÓN ESTATAL DE LOS DERECHOS HUMANOS DE SINALOA

UNIDAD ADMINISTRATIVA :	OFICINA REGIONAL ZONA ÉVORA
FECHA:	16/05/2025

Apexo II. ORDEN JURÍDICO DE ACTUACIÓN.

28	Convención sobre los Derechos del Niño.
29	Convención sobre los Derechos Políticos de la Mujer.
30	Convenio para la Represión de la Trata de Personas y de la Explotación de la Prostitución Ajena.
31	Pacto Internacional de Derechos Civiles y Políticos.
32	Pacto Internacional de Derechos Económicos, Sociales y Culturales.
33	Declaración Universal de los Derechos Humanos.
34	Declaración de los Derechos del Hombre y del Ciudadano.
35	Constitución Política de los Estados Unidos Mexicanos.
36	Ley de Amnistía.
37	Ley de Asistencia Social.
38	Ley de Extradición Internacional.
39	Ley de la Comisión Nacional de los Derechos Humanos.
40	Ley de los Derechos de las Personas Adultas Mayores.
41	Ley de Migración.
42	Ley de Nacionalidad.
43	Ley de Seguridad Nacional.
44	Ley Federal de Declaración Especial de Ausencia para Personas Desaparecidas.
45	Ley General en Materia de Desaparición Forzada de Personas, Desaparición Cometida por Particulares y del Sistema Nacional de Búsqueda de Personas.
46	Ley Federal de Transparencia y Acceso a la Información Pública.

Servidor Público Entrante
C. Francisco Gerardo Lara

Servidora Pública Saliente
C. Martha Yael Gastélum Uribe



COMISIÓN ESTATAL DE LOS
DERECHOS HUMANOS
SINALOA

COMISIÓN ESTATAL DE LOS DERECHOS HUMANOS DE SINALOA

UNIDAD ADMINISTRATIVA :	OFICINA REGIONAL ZONA ÉVORA
FECHA:	16/05/2025

Anexo II. ORDEN JURÍDICO DE ACTUACIÓN.

47	Ley Federal para Prevenir y Eliminar la Discriminación.
48	Ley General para Prevenir, Investigar y Sancionar la Tortura y Otros Tratos o Penas Cruelles, Inhumanos o Degradantes.
49	Ley General de Acceso de las Mujeres a una Vida Libre de Violencia.
50	Ley General de Archivos.
51	Ley General de Cultura y Derechos Culturales.
52	Ley General de Derechos Lingüísticos de los Pueblos Indígenas.
53	Ley General de Educación.
54	Ley General de los Derechos de Niñas, Niños y Adolescentes.
55	Ley General de Protección de Datos Personales en Posesión de Sujetos Obligados.
56	Ley General de Salud.
57	Ley General de Transparencia y Acceso a la Información Pública.
58	Ley General de Víctimas.
59	Ley General del Equilibrio Ecológico y la Protección al Ambiente.
60	Ley General del Sistema Nacional Anticorrupción.
61	Ley General del Sistema Nacional de Seguridad Pública.
62	Ley General en Materia de Desaparición Forzada de Personas, Desaparición Cometida por Particulares y del Sistema Nacional de Búsqueda de Personas.
63	Ley General para la Atención y Protección a Personas con la Condición del Espectro Autista.
64	Ley General para la Igualdad entre Mujeres y Hombres.
65	Ley General para la Inclusión de las Personas con Discapacidad.

Servidor Público Entrante
C. Francisco Gerardo Lara

Servidora Pública Sallente
C. Martha Yael Gastélum Uribe



COMISIÓN ESTATAL DE LOS
DERECHOS HUMANOS
SINALOA

COMISIÓN ESTATAL DE LOS DERECHOS HUMANOS DE SINALOA

UNIDAD ADMINISTRATIVA :	OFICINA REGIONAL ZONA ÉVORA
FECHA:	16/05/2025

Anexo II. ORDEN JURÍDICO DE ACTUACIÓN.

66	Ley General para la Prevención Social de la Violencia y la Delincuencia.
67	Ley General para Prevenir, Investigar y Sancionar la Tortura y Otros Tratos o Penas Cruelles, Inhumanos o Degradantes.
68	Ley General para Prevenir, Sancionar y Erradicar los Delitos en Materia de Trata de Personas y para la Protección y Asistencia a las Víctimas de estos Delitos.
69	Ley Nacional de Ejecución Penal.
70	Ley Nacional del Registro de Detenciones.
71	Ley Nacional sobre el Uso de la Fuerza.
72	Ley para la Protección de Personas Defensoras de Derechos Humanos y Periodistas.
73	Ley sobre la Celebración de Tratados.
74	Constitución Política del Estado de Sinaloa.
75	Ley Ambiental para el Desarrollo Sustentable del Estado de Sinaloa.
76	Ley de Acceso de las Mujeres a una Vida Libre de Violencia para el Estado de Sinaloa.
77	Ley de Atención y Protección a Víctimas del Estado de Sinaloa.
78	Ley de Archivos para el Estado de Sinaloa.
79	Ley de Austeridad para el Estado de Sinaloa.
80	Ley de Cultura del Estado de Sinaloa.
81	Ley de Cultura Física y Deporte para el Estado de Sinaloa.
82	Ley de Educación para el Estado de Sinaloa.
83	Ley de Ejecución de las Consecuencias Jurídicas del Delito del Estado de Sinaloa.

Servidor Público Entrante
C. Francisco Gerardo Lara

Servidora Pública Saliente
C. Martha Yael Gastélum Uribe



COMISIÓN ESTATAL DE LOS
DERECHOS HUMANOS
SINALOA

COMISIÓN ESTATAL DE LOS DERECHOS HUMANOS DE SINALOA

UNIDAD ADMINISTRATIVA :	OFICINA REGIONAL ZONA ÉVORA
FECHA:	16/05/2025

Anexo II. ORDEN JURÍDICO DE ACTUACIÓN.

84	Ley de Fomento de Valores, Formación Cívica y Cultura de la Legalidad del Estado de Sinaloa.
85	Ley de Gobierno Municipal del Estado de Sinaloa.
86	Ley de Integración Social de Personas con Discapacidad del Estado de Sinaloa.
87	Ley de la Juventud para el Estado de Sinaloa.
88	Ley de los Derechos de las Personas Adultas Mayores del Estado de Sinaloa.
89	Ley de los Derechos de los Pueblos y Comunidades Indígenas para el Estado de Sinaloa.
90	Ley de los Derechos de Niñas, Niños y Adolescentes del Estado de Sinaloa.
91	Ley de Movilidad Sustentable del Estado de Sinaloa.
92	Ley de Prestación de Servicios para la Atención, Cuidado y Desarrollo Integral Infantil del Estado de Sinaloa.
93	Ley de Protección de Datos Personales en Posesión de Sujetos Obligados del Estado de Sinaloa.
94	Ley de Remuneraciones de los Servidores Públicos del Estado de Sinaloa.
95	Ley de Responsabilidades Administrativas del Estado de Sinaloa.
96	Ley de Responsabilidades de los Servidores Públicos del Estado de Sinaloa.
97	Ley de Salud del Estado de Sinaloa.
98	Ley de Salud Mental del Estado de Sinaloa.
99	Ley de Seguridad Pública del Estado de Sinaloa.
100	Ley de Transparencia y Acceso a la Información Pública del Estado de Sinaloa.
101	Ley del Sistema Anticorrupción del Estado de Sinaloa.
102	Ley en Materia de Desaparición Forzada de Personas, Desaparición cometida por Particulares y del Sistema Estatal de Búsqueda de Personas de Sinaloa.

Servidor Público Entrante
C. Francisco Gerardo Lara

Servidora Pública Saliente
C. Martha Yael Gastélum Uribe

6 de 7



COMISIÓN ESTATAL DE LOS
DERECHOS HUMANOS
SINALOA

COMISIÓN ESTATAL DE LOS DERECHOS HUMANOS DE SINALOA

UNIDAD ADMINISTRATIVA :	OFICINA REGIONAL ZONA ÉVORA
FECHA:	16/05/2025

Anexo II. ORDEN JURÍDICO DE ACTUACIÓN.

103	Ley Orgánica de la Comisión Estatal de Derechos Humanos del Estado.
104	Ley para la Atención y Protección a Personas con la Condición del Espectro Autista del Estado de Sinaloa.
105	Ley para la Dotación Gratuita de Uniformes, Calzado Deportivo y Útiles Escolares del Estado de Sinaloa.
106	Ley para la Igualdad entre Mujeres y Hombres del Estado de Sinaloa.
107	Ley para la Prevención Social de la Violencia y la Delincuencia, con Participación Ciudadana del Estado de Sinaloa.
108	Ley para la Prevención y Atención de la Violencia Familiar del Estado de Sinaloa.
109	Ley para la Protección, Atención y Asistencia a las Víctimas de los Delitos en Materia de Trata de Personas del Estado de Sinaloa.
110	Ley para la Protección de Personas Defensoras de Derechos Humanos y Periodistas del Estado de Sinaloa.
111	Ley para la Protección de Personas que Intervienen en el Procedimiento Penal para el Estado de Sinaloa.
112	Ley para Prevenir, Atender y Erradicar la Violencia Escolar del Estado de Sinaloa.
113	Ley para Prevenir, Atender y Reparar Integralmente el Desplazamiento Forzado Interno en el Estado de Sinaloa.
114	Ley para Prevenir y Eliminar la Discriminación del Estado de Sinaloa.
115	Ley que Establece el Catálogo de Pueblos y Comunidades Indígenas del Estado de Sinaloa.
116	Ley que Regula la Prevención y el Control de las Adicciones en el Estado de Sinaloa.
117	Ley sobre el Sistema Estatal de Asistencia Social.
118	Reglamento Interior de la Comisión Estatal de Derechos Humanos.

Servidor Público Entrante
C. Francisco Gerardo Lara

Servidora Pública Saliente
C. Martha Yael Gastélum Uribe



COMISIÓN ESTATAL DE LOS
DERECHOS HUMANOS
SINALOA

COMISIÓN ESTATAL DE LOS DERECHOS HUMANOS DE SINALOA

UNIDAD ADMINISTRATIVA	OFICINA REGIONAL ZONA ÉVORA
FECHA:	16/05/2025

ÍNDICE

Anexo III.A). La plantilla actualizada del personal, con adscripción, nombre y categoría, señalándose si el trabajador es de base, sindical, extraordinario, eventual o se encuentra sujeto a contrato por tiempo fijo o por obra determinada y detalle de su percepción mensual, indicándose el sueldo base.

#	Nombre Completo	Categoría	Adscripción	Tipo de Trabajador	Percepción mensual	
					bruto	neto
1						

**Se Anexa Relación Emitida por la
Dirección de Administración**

Servidor Público Entrante
C. Francisco Gerardo Lara

Servidora Pública Saliente
C. Martha Yael Gastélum Uribe





COMISIÓN ESTATAL DE LOS DERECHOS HUMANOS DE SINALOA

UNIDAD ADMINISTRATIVA	OFICINA REGIONAL ZONA ÉVORA
FECHA:	16/05/2025

CLAVE:

ÍNDICE

Anexo IV.A) La relación de mobiliario y equipo de oficina por Unidad Administrativa responsable, así como artículos de decoración, publicaciones, libros y demás similares, con una información clara del número de inventario, descripción del artículo, marca, modelo, serie, ubicación, especificaciones y el nombre del servidor público a quien se le tiene asignado el bien y la referencia de resguardo.

Todo inventario deberá contener los elementos de identificación pertinentes, de acuerdo con lo señalado en este inciso;

Folio consecutivo	Número de inventario	Descripción del Artículo	Unidad admnva responsable	Marca	Modelo	Serie	Ubicación	Resguardante	Especificaciones	Referencia del Resguardo

Se Adjunta Relación Emitida por Sistema



Servidor Público Entrante
C. Francisco Gerardo Lara



Servidora Pública Saliente
C. Martha Yael Gastélum Uribe





COMISIÓN ESTATAL DE LOS DERECHOS HUMANOS DE SINALOA

UNIDAD ADMINISTRATIVA	OFICINA REGIONAL ZONA ÉVORA
FECHA:	16/05/2025

CLAVE:	
--------	--

Anexo IV.B) La relación de equipo de transporte y maquinaria por Unidad Administrativa responsable, con información clara de tipo, marca, modelo, color, placas, número de control, serie, así como el nombre y cargo del servidor público a quien se le tiene asignado y la referencia del resguardo;

#	Número de Control	Descripción del Equipo de Transporte	Unidad admntva responsable	Tipo	Marca	Modelo	Color	Placa	Serie	Resguardante		Referencia del Resguardo
										Nombre	Cargo	
1												

Se Adjunta Relación Emitida por Sistema

 Servidor Público Entrante
 C. Francisco Gerardo Lara

 Servidora Pública Saliente
 C. Martha Yael Gastélum Uribe





COMISIÓN ESTATAL DE LOS DERECHOS HUMANOS DE SINALOA

UNIDAD ADMINISTRATIVA	OFICINA REGIONAL ZONA ÉVORA
FECHA:	14/05/2025

CLAVE:	
--------	--

ÍNDICE

Anexo IV.C) La relación del equipo de comunicación por Unidad Administrativa responsable, conteniendo número de inventario, tipo de aparato, marca, serie, nombre y cargo del servidor público resguardante;

#	Número de Inventario	Tipo de Aparato	Unidad admmtva responsable	Marca	Serie	Resguardante	
						Nombre	Cargo
1							

Se adjunta Relación Emitida por Sistema

 Servidor Público Entrante
 C. Francisco Gerardo Lara

 Servidora Pública Saliente
 C. Martha Yael Gastélum Uribe



COMISIÓN ESTADAL DE LOS DERECHOS HUMANOS DE SINALOA

UNIDAD ADMINISTRATIVA	OFICINA REGIONAL ZONA ÉBORA
FECHA:	16/05/2025

CLAVE:	
--------	--

ÍNDICE

Anexo IV.G) La relación de inventario del equipo de cómputo, describiendo el equipo, marca, modelo, número de serie, número de inventario, memoria, capacidad del disco duro, procesador, velocidad, medidas, tipo, color, ancho de carro, estado actual, si se encuentra en uso, claves de acceso, el tipo de recurso utilizado en su adquisición y valor en libros; y,

#	Número de inventario	Descripción del Equipo de Cómputo	Unidad Administrativa	Tipo de Recurso utilizado en su adquisición	Valor en Libros	Marca	Modelo	Serie	Memoria	Capac. del Disco Duro	Procesador	Velocidad	Medidas	Tipo	Color	Ancho de Carro	Estado Actual	Este en uso	Claves de Acceso
1																			

Se Adjunta Relación Emitida por Sistema

 Servidor Público Estante
 C. Francisco Gerardo Lara

 Servidora Pública Saliente
 C. Martha Yael Gastélum Uribe



COMISIÓN ESTATAL DE LOS DERECHOS HUMANOS DE SINALOA

UNIDAD ADMINISTRATIVA	ORICINA REGIONAL ZONA ÉVORA
FECHA:	16/05/2025

CLAVE:	
--------	--

Anexo V.I) Recursos Financieros. El registro en los formatos autorizados por el Órgano Interno de Control de:
 I). Un resumen de la información de fondos (saldos finales) que contenga: fondo revolvente, con importe autorizado, nombre del responsable y saldo a la fecha; caja chica, con importe asignado, nombre del responsable y saldo a la fecha; y saldos en bancos, describiendo, número de cuenta bancaria, institución, saldo conciliado y totales;

Fondo Revolvente / Caja chica

Folio consecutivo	Nombre del Responsable	Importe Autorizado	Importe Asignado	Saldo

Al momento de la entrega recepción
 no se cuenta con caja chica.

Saldos en bancos

Folio consecutivo	Institución bancaria	Número de cuenta bancaria	saldo conciliado	
			Saldo según estado de cuenta bancario	Saldo según libros (contabilidad)
1				

Totales 0.00 0.00

No Aplica

 Servidor Público Entrante
 C. Francisco Gerardo Lara

 Servidora Pública Saliente
 C. Martha Yael Gastélum Uribe

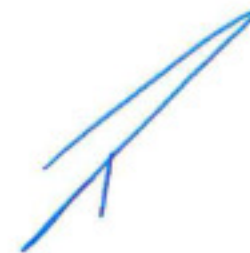

COMISIÓN ESTATAL DE LOS DERECHOS HUMANOS DE SINALOA

UNIDAD ADMINISTRATIVA	OFICINA REGIONAL ZONA ÉVORA
FECHA:	16/05/2025

CLAVE:	
--------	--

Anexo V.K) Recursos Financieros. El registro en los formatos autorizados por el Órgano Interno de Control de:

K) Los comprobantes de gastos de proveedor, que contenga:
fondo, nombre, número de factura, concepto, importe, los totales en documento, efectivo y arqueado,
así como nombre y firma de quien elaboró y nombre y firma de quien aprobó.

Folio consecutivo	Nombre del Proveedor	Tipo de recurso (fondo)	Número de factura	Concepto	Importe
1					
Total					0.00

**Al momento de la Entrega- recepción
no hay proveedores por pagar.**

Elaboró

Aprobó

Servidor Público Entrante
C. Francisco Gerardo Lara

Servidora Pública Saliente
C. Martha Yael Gastélum Uribe



COMISIÓN ESTATAL DE LOS DERECHOS HUMANOS DE SINALOA

UNIDAD ADMINISTRATIVA	OFICINA REGIONAL ZONA ÉVORA
FECHA:	16/05/2025

CLAVE:		INDICE
--------	--	--------

Anexo VII.A) La relación de archivos por Unidad Administrativa responsable, haciendo mención a archivos por títulos, número de expedientes que contiene, así como la ubicación y el número correspondiente de inventario del archivo; si el archivo se capturó en computadora, deberá especificar formato, tamaño y nombre del paquete donde se haya instalado;

#	TÍTULO	DESCRIPCIÓN GENERAL DEL ARCHIVO	NÚMERO DE EXPEDIENTES QUE CONTIENE	UNIDAD ADMINISTRATIVA	NÚM. DE INVENTARIO DEL ARCHIVO	EJERCICIO	UBICACIÓN (FÍSICA)	SI EL ARCHIVO SE CAPTURÓ EN COMPUTADORA		
								FORMATO	TAMAÑO	NOMBRE DEL SOFTWARE DONDE SE HAYA INSTALADO
1	Expediente	Investigación por presuntas violaciones a derechos humanos.	1	Oficina Regional Zona Évora	CEDH/SI/VZE/001/2010	2010	ARCHIVO GENERAL ZONA ÉVORA CAJA 1	N/A	N/A	N/A
2	Expediente	Investigación por presuntas violaciones a derechos humanos.	1	Oficina Regional Zona Évora	CEDH/SI/VZE/002/2010	2010	ARCHIVO GENERAL ZONA ÉVORA CAJA 1	N/A	N/A	N/A
3	Expediente	Investigación por presuntas violaciones a derechos humanos.	1	Oficina Regional Zona Évora	CEDH/SI/VZE/003/2010	2010	ARCHIVO GENERAL ZONA ÉVORA CAJA 1	N/A	N/A	N/A
4	Expediente	Investigación por presuntas violaciones a derechos humanos.	1	Oficina Regional Zona Évora	CEDH/SI/VZE/004/2010	2010	ARCHIVO GENERAL ZONA ÉVORA CAJA 1	N/A	N/A	N/A
5	Expediente	Investigación por presuntas violaciones a derechos humanos.	1	Oficina Regional Zona Évora	CEDH/SI/VZE/005/2010	2010	ARCHIVO GENERAL ZONA ÉVORA CAJA 1	N/A	N/A	N/A
6	Expediente	Investigación por presuntas violaciones a derechos humanos.	1	Oficina Regional Zona Évora	CEDH/SI/VZE/006/2010	2010	ARCHIVO GENERAL ZONA ÉVORA CAJA 1	N/A	N/A	N/A
7	Expediente	Investigación por presuntas violaciones a derechos humanos.	1	Oficina Regional Zona Évora	CEDH/SI/VZE/007/2010	2010	ARCHIVO GENERAL ZONA ÉVORA CAJA 1	N/A	N/A	N/A
8	Expediente	Investigación por presuntas violaciones a derechos humanos.	1	Oficina Regional Zona Évora	CEDH/SI/VZE/008/2010	2010	ARCHIVO GENERAL ZONA ÉVORA CAJA 1	N/A	N/A	N/A
9	Expediente	Investigación por presuntas violaciones a derechos humanos.	1	Oficina Regional Zona Évora	CEDH/SI/VZE/009/2010	2010	ARCHIVO GENERAL ZONA ÉVORA CAJA 1	N/A	N/A	N/A
10	Expediente	Investigación por presuntas violaciones a derechos humanos.	1	Oficina Regional Zona Évora	CEDH/SI/VZE/010/2010	2010	ARCHIVO GENERAL ZONA ÉVORA CAJA 1	N/A	N/A	N/A

Servidor Público Entrante
C. Francisco Gerardo Lara

Servidora Pública Saliente
C. Martha Yael Gastélum Uribe



COMISIÓN ESTATAL DE LOS
DERECHOS HUMANOS
SINALOA

COMISIÓN ESTATAL DE LOS DERECHOS HUMANOS DE SINALOA

UNIDAD ADMINISTRATIVA	OFICINA REGIONAL ZONA ÉVORA
FECHA:	16/05/2025

CLAVE:	
--------	--

ÍNDICE

11	Expediente	Investigación por presuntas violaciones a derechos humanos.	2	Oficina Regional Zona Évora	CEDH/18/VZE/011/2010	2010	ARCHIVO GENERAL ZONA ÉVORA CAJA 1	N/A	N/A	N/A
12	Expediente	Investigación por presuntas violaciones a derechos humanos.	1	Oficina Regional Zona Évora	CEDH/18/VZE/012/2010	2010	ARCHIVO GENERAL ZONA ÉVORA CAJA 1	N/A	N/A	N/A
13	Expediente	Investigación por presuntas violaciones a derechos humanos.	1	Oficina Regional Zona Évora	CEDH/18/VZE/013/2010	2010	ARCHIVO GENERAL ZONA ÉVORA CAJA 1	N/A	N/A	N/A
14	Expediente	Investigación por presuntas violaciones a derechos humanos.	1	Oficina Regional Zona Évora	CEDH/18/VZE/014/2010	2010	ARCHIVO GENERAL ZONA ÉVORA CAJA 1	N/A	N/A	N/A
15	Expediente	Investigación por presuntas violaciones a derechos humanos.	1	Oficina Regional Zona Évora	CEDH/18/VZE/015/2010	2010	ARCHIVO GENERAL ZONA ÉVORA CAJA 1	N/A	N/A	N/A
16	Expediente	Investigación por presuntas violaciones a derechos humanos.	1	Oficina Regional Zona Évora	CEDH/18/VZE/016/2010	2010	ARCHIVO GENERAL ZONA ÉVORA CAJA 1	N/A	N/A	N/A
17	Expediente	Investigación por presuntas violaciones a derechos humanos.	1	Oficina Regional Zona Évora	CEDH/18/VZE/017/2010	2010	ARCHIVO GENERAL ZONA ÉVORA CAJA 1	N/A	N/A	N/A
18	Expediente	Investigación por presuntas violaciones a derechos humanos.	1	Oficina Regional Zona Évora	CEDH/18/VZE/018/2010	2010	ARCHIVO GENERAL ZONA ÉVORA CAJA 1	N/A	N/A	N/A
19	Expediente	Investigación por presuntas violaciones a derechos humanos.	1	Oficina Regional Zona Évora	CEDH/18/VZE/019/2010	2010	ARCHIVO GENERAL ZONA ÉVORA CAJA 1	N/A	N/A	N/A
20	Expediente	Investigación por presuntas violaciones a derechos humanos.	1	Oficina Regional Zona Évora	CEDH/18/VZE/020/2010	2010	ARCHIVO GENERAL ZONA ÉVORA CAJA 1	N/A	N/A	N/A
21	Expediente	Investigación por presuntas violaciones a derechos humanos.	1	Oficina Regional Zona Évora	CEDH/18/VZE/021/2010	2010	ARCHIVO GENERAL ZONA ÉVORA CAJA 1	N/A	N/A	N/A
22	Expediente	Investigación por presuntas violaciones a derechos humanos.	1	Oficina Regional Zona Évora	CEDH/18/VZE/022/2010	2010	ARCHIVO GENERAL ZONA ÉVORA CAJA 1	N/A	N/A	N/A
23	Expediente	Investigación por presuntas violaciones a derechos humanos.	1	Oficina Regional Zona Évora	CEDH/18/VZE/023/2010	2010	ARCHIVO GENERAL ZONA ÉVORA CAJA 1	N/A	N/A	N/A
24	Expediente	Investigación por presuntas violaciones a derechos humanos.	1	Oficina Regional Zona Évora	CEDH/18/VZE/024/2010	2010	ARCHIVO GENERAL ZONA ÉVORA CAJA 1	N/A	N/A	N/A
25	Expediente	Investigación por presuntas violaciones a derechos humanos.	1	Oficina Regional Zona Évora	CEDH/18/VZE/025/2010	2010	ARCHIVO GENERAL ZONA ÉVORA CAJA 1	N/A	N/A	N/A
26	Expediente	Investigación por presuntas violaciones a derechos humanos.	1	Oficina Regional Zona Évora	CEDH/18/VZE/026/2010	2010	ARCHIVO GENERAL ZONA ÉVORA CAJA 1	N/A	N/A	N/A
27	Expediente	Investigación por presuntas violaciones a derechos humanos.	1	Oficina Regional Zona Évora	CEDH/18/VZE/027/2010	2010	ARCHIVO GENERAL ZONA ÉVORA CAJA 1	N/A	N/A	N/A
28	Expediente	Investigación por presuntas violaciones a derechos humanos.	1	Oficina Regional Zona Évora	CEDH/18/VZE/028/2010	2010	ARCHIVO GENERAL ZONA ÉVORA CAJA 1	N/A	N/A	N/A
29	Expediente	Investigación por presuntas violaciones a derechos humanos.	1	Oficina Regional Zona Évora	CEDH/18/VZE/029/2010	2010	ARCHIVO GENERAL ZONA ÉVORA CAJA 1	N/A	N/A	N/A

Servidor Público Entrante
C. Francisco Gerardo Lara

Servidora Pública Saliente
C. Martha Yael Gastélum Uribe



COMISIÓN ESTATAL DE LOS
DERECHOS HUMANOS
SINALOA

COMISIÓN ESTATAL DE LOS DERECHOS HUMANOS DE SINALOA

UNIDAD ADMINISTRATIVA	OFICINA REGIONAL ZONA ÉVORA
FECHA:	16/05/2025

CLAVE:		ÍNDICE
--------	--	--------

30	Expediente	Investigación por presuntas violaciones a derechos humanos.	1	Oficina Regional Zona Évora	CEDH/III/VZE/030/2010	2010	ARCHIVO GENERAL ZONA ÉVORA CAJA 1	N/A	N/A	N/A
31	Expediente	Investigación por presuntas violaciones a derechos humanos.	1	Oficina Regional Zona Évora	CEDH/III/VZE/031/2010	2010	ARCHIVO GENERAL ZONA ÉVORA CAJA 1	N/A	N/A	N/A
32	Expediente	Investigación por presuntas violaciones a derechos humanos.	1	Oficina Regional Zona Évora	CEDH/III/VZE/032/2010	2010	ARCHIVO GENERAL ZONA ÉVORA CAJA 1	N/A	N/A	N/A
33	Expediente	Investigación por presuntas violaciones a derechos humanos.	1	Oficina Regional Zona Évora	CEDH/III/VZE/033/2010	2010	ARCHIVO GENERAL ZONA ÉVORA CAJA 1	N/A	N/A	N/A
34	Expediente	Investigación por presuntas violaciones a derechos humanos.	1	Oficina Regional Zona Évora	CEDH/III/VZE/034/2010	2010	ARCHIVO GENERAL ZONA ÉVORA CAJA 1	N/A	N/A	N/A
35	Expediente	Investigación por presuntas violaciones a derechos humanos.	1	Oficina Regional Zona Évora	CEDH/III/VZE/035/2010	2010	ARCHIVO GENERAL ZONA ÉVORA CAJA 1	N/A	N/A	N/A
36	Expediente	Investigación por presuntas violaciones a derechos humanos.	1	Oficina Regional Zona Évora	CEDH/III/VZE/001/2011	2011	ARCHIVO GENERAL ZONA ÉVORA CAJA 2	N/A	N/A	N/A
37	Expediente	Investigación por presuntas violaciones a derechos humanos.	1	Oficina Regional Zona Évora	CEDH/III/VZE/002/2011	2011	ARCHIVO GENERAL ZONA ÉVORA CAJA 2	N/A	N/A	N/A
38	Expediente	Investigación por presuntas violaciones a derechos humanos.	1	Oficina Regional Zona Évora	CEDH/III/VZE/003/2011	2011	ARCHIVO GENERAL ZONA ÉVORA CAJA 2	N/A	N/A	N/A
39	Expediente	Investigación por presuntas violaciones a derechos humanos.	1	Oficina Regional Zona Évora	CEDH/III/VZE/004/2011	2011	ARCHIVO GENERAL ZONA ÉVORA CAJA 2	N/A	N/A	N/A
40	Expediente	Investigación por presuntas violaciones a derechos humanos.	1	Oficina Regional Zona Évora	CEDH/III/VZE/005/2011	2011	ARCHIVO GENERAL ZONA ÉVORA CAJA 2	N/A	N/A	N/A
41	Expediente	Investigación por presuntas violaciones a derechos humanos.	1	Oficina Regional Zona Évora	CEDH/III/VZE/006/2011	2011	ARCHIVO GENERAL ZONA ÉVORA CAJA 2	N/A	N/A	N/A
42	Expediente	Investigación por presuntas violaciones a derechos humanos.	1	Oficina Regional Zona Évora	CEDH/III/VZE/007/2011	2011	ARCHIVO GENERAL ZONA ÉVORA CAJA 2	N/A	N/A	N/A
43	Expediente	Investigación por presuntas violaciones a derechos humanos.	1	Oficina Regional Zona Évora	CEDH/III/VZE/008/2011	2011	ARCHIVO GENERAL ZONA ÉVORA CAJA 2	N/A	N/A	N/A
44	Expediente	Investigación por presuntas violaciones a derechos humanos.	1	Oficina Regional Zona Évora	CEDH/III/VZE/009/2011	2011	ARCHIVO GENERAL ZONA ÉVORA CAJA 2	N/A	N/A	N/A
45	Expediente	Investigación por presuntas violaciones a derechos humanos.	1	Oficina Regional Zona Évora	CEDH/III/VZE/010/2011	2011	ARCHIVO GENERAL ZONA ÉVORA CAJA 2	N/A	N/A	N/A
46	Expediente	Investigación por presuntas violaciones a derechos humanos.	1	Oficina Regional Zona Évora	CEDH/III/VZE/011/2011	2011	ARCHIVO GENERAL ZONA ÉVORA CAJA 2	N/A	N/A	N/A
47	Expediente	Investigación por presuntas violaciones a derechos humanos.	1	Oficina Regional Zona Évora	CEDH/III/VZE/012/2011	2011	ARCHIVO GENERAL ZONA ÉVORA CAJA 2	N/A	N/A	N/A
48	Expediente	Investigación por presuntas violaciones a derechos humanos.	1	Oficina Regional Zona Évora	CEDH/III/VZE/013/2011	2011	ARCHIVO GENERAL ZONA ÉVORA CAJA 2	N/A	N/A	N/A

Servidor Público Entrante
C. Francisco Gerardo Lara

Servidora Pública Saliente
C. Martha Yael Gastélum Uribe



COMISIÓN ESTATAL DE LOS
DERECHOS HUMANOS
SINALOA

COMISIÓN ESTATAL DE LOS DERECHOS HUMANOS DE SINALOA

UNIDAD ADMINISTRATIVA	OFICINA REGIONAL ZONA ÉVORA
FECHA:	16/05/2025

CLAVE:	
--------	--

ÍNDICE

49	Expediente	Investigación por presuntas violaciones a derechos humanos.	1	Oficina Regional Zona Évora	CEDH/III/VZE/014/2011	2011	ARCHIVO GENERAL ZONA ÉVORA CAJA 2	N/A	N/A	N/A
50	Expediente	Investigación por presuntas violaciones a derechos humanos.	1	Oficina Regional Zona Évora	CEDH/III/VZE/015/2011	2011	ARCHIVO GENERAL ZONA ÉVORA CAJA 2	N/A	N/A	N/A
51	Expediente	Investigación por presuntas violaciones a derechos humanos.	1	Oficina Regional Zona Évora	CEDH/III/VZE/016/2011	2011	ARCHIVO GENERAL ZONA ÉVORA CAJA 2	N/A	N/A	N/A
52	Expediente	Investigación por presuntas violaciones a derechos humanos.	1	Oficina Regional Zona Évora	CEDH/III/VZE/017/2011	2011	ARCHIVO GENERAL ZONA ÉVORA CAJA 2	N/A	N/A	N/A
53	Expediente	Investigación por presuntas violaciones a derechos humanos.	1	Oficina Regional Zona Évora	CEDH/III/VZE/018/2011	2011	ARCHIVO GENERAL ZONA ÉVORA CAJA 2	N/A	N/A	N/A
54	Expediente	Investigación por presuntas violaciones a derechos humanos.	1	Oficina Regional Zona Évora	CEDH/III/VZE/019/2011	2011	ARCHIVO GENERAL ZONA ÉVORA CAJA 2	N/A	N/A	N/A
55	Expediente	Investigación por presuntas violaciones a derechos humanos.	1	Oficina Regional Zona Évora	CEDH/III/VZE/020/2011	2011	ARCHIVO GENERAL ZONA ÉVORA CAJA 2	N/A	N/A	N/A
56	Expediente	Investigación por presuntas violaciones a derechos humanos.	1	Oficina Regional Zona Évora	CEDH/III/VZE/021/2011	2011	ARCHIVO GENERAL ZONA ÉVORA CAJA 2	N/A	N/A	N/A
57	Expediente	Investigación por presuntas violaciones a derechos humanos.	1	Oficina Regional Zona Évora	CEDH/III/VZE/022/2011	2011	ARCHIVO GENERAL ZONA ÉVORA CAJA 2	N/A	N/A	N/A
58	Expediente	derechos humanos.	1	Oficina Regional Zona Évora	CEDH/III/VZE/023/2011	2011	ARCHIVO GENERAL ZONA ÉVORA CAJA 2	N/A	N/A	N/A
59	Expediente	Investigación por presuntas violaciones a derechos humanos.	1	Oficina Regional Zona Évora	CEDH/III/VZE/024/2011	2011	ARCHIVO GENERAL ZONA ÉVORA CAJA 2	N/A	N/A	N/A
60	Expediente	Investigación por presuntas violaciones a derechos humanos.	1	Oficina Regional Zona Évora	CEDH/III/VZE/025/2011	2011	ARCHIVO GENERAL ZONA ÉVORA CAJA 2	N/A	N/A	N/A
61	Expediente	Investigación por presuntas violaciones a derechos humanos.	1	Oficina Regional Zona Évora	CEDH/III/VZE/026/2011	2011	ARCHIVO GENERAL ZONA ÉVORA CAJA 2	N/A	N/A	N/A
62	Expediente	Investigación por presuntas violaciones a derechos humanos.	1	Oficina Regional Zona Évora	CEDH/III/VZE/027/2011	2011	ARCHIVO GENERAL ZONA ÉVORA CAJA 2	N/A	N/A	N/A
63	Expediente	Investigación por presuntas violaciones a derechos humanos.	1	Oficina Regional Zona Évora	CEDH/III/VZE/028/2011	2011	ARCHIVO GENERAL ZONA ÉVORA CAJA 2	N/A	N/A	N/A
64	Expediente	Investigación por presuntas violaciones a derechos humanos.	1	Oficina Regional Zona Évora	CEDH/III/VZE/029/2011	2011	ARCHIVO GENERAL ZONA ÉVORA CAJA 2	N/A	N/A	N/A
65	Expediente	Investigación por presuntas violaciones a derechos humanos.	1	Oficina Regional Zona Évora	CEDH/III/VZE/030/2011	2011	ARCHIVO GENERAL ZONA ÉVORA CAJA 2	N/A	N/A	N/A
66	Expediente	Investigación por presuntas violaciones a derechos humanos.	1	Oficina Regional Zona Évora	CEDH/III/VZE/031/2011	2011	ARCHIVO GENERAL ZONA ÉVORA CAJA 2	N/A	N/A	N/A
67	Expediente	Investigación por presuntas violaciones a derechos humanos.	1	Oficina Regional Zona Évora	CEDH/III/VZE/032/2011	2011	ARCHIVO GENERAL ZONA ÉVORA CAJA 2	N/A	N/A	N/A

Servidor Público Entrante
C. Francisco Gerardo Lara

Servidora Pública Salliente
C. Martha Yael Gastélum Uribe



COMISIÓN ESTATAL DE LOS
DERECHOS HUMANOS
SINALOA

COMISIÓN ESTATAL DE LOS DERECHOS HUMANOS DE SINALOA

UNIDAD ADMINISTRATIVA	OFICINA REGIONAL ZONA ÉVORA
FECHA:	16/05/2025

CLAVE:	
--------	--

ÍNDICE

68	Expediente	Investigación por presuntas violaciones a derechos humanos.	1	Oficina Regional Zona Évora	CEDH/III/VZE/033/2011	2011	ARCHIVO GENERAL ZONA ÉVORA CAJA 2	N/A	N/A	N/A
69	Expediente	Investigación por presuntas violaciones a derechos humanos.	1	Oficina Regional Zona Évora	CEDH/III/VZE/034/2011	2011	ARCHIVO GENERAL ZONA ÉVORA CAJA 2	N/A	N/A	N/A
70	Expediente	Investigación por presuntas violaciones a derechos humanos.	1	Oficina Regional Zona Évora	CEDH/III/VZE/035/2011	2011	ARCHIVO GENERAL ZONA ÉVORA CAJA 2	N/A	N/A	N/A
71	Expediente	Investigación por presuntas violaciones a derechos humanos.	1	Oficina Regional Zona Évora	CEDH/III/VZE/036/2011	2011	ARCHIVO GENERAL ZONA ÉVORA CAJA 2	N/A	N/A	N/A
72	Expediente	Investigación por presuntas violaciones a derechos humanos.	1	Oficina Regional Zona Évora	CEDH/III/VZE/037/2011	2011	ARCHIVO GENERAL ZONA ÉVORA CAJA 2	N/A	N/A	N/A
73	Expediente	Investigación por presuntas violaciones a derechos humanos.	1	Oficina Regional Zona Évora	CEDH/III/VZE/038/2011	2011	ARCHIVO GENERAL ZONA ÉVORA CAJA 2	N/A	N/A	N/A
74	Expediente	Investigación por presuntas violaciones a derechos humanos.	1	Oficina Regional Zona Évora	CEDH/III/VZE/039/2011	2011	ARCHIVO GENERAL ZONA ÉVORA CAJA 2	N/A	N/A	N/A
75	Expediente	Investigación por presuntas violaciones a derechos humanos.	1	Oficina Regional Zona Évora	CEDH/III/VZE/040/2011	2011	ARCHIVO GENERAL ZONA ÉVORA CAJA 2	N/A	N/A	N/A
76	Expediente	Investigación por presuntas violaciones a derechos humanos.	1	Oficina Regional Zona Évora	CEDH/III/VZE/041/2011	2011	ARCHIVO GENERAL ZONA ÉVORA CAJA 2	N/A	N/A	N/A
77	Expediente	Investigación por presuntas violaciones a derechos humanos.	1	Oficina Regional Zona Évora	CEDH/III/VZE/042/2011	2011	ARCHIVO GENERAL ZONA ÉVORA CAJA 2	N/A	N/A	N/A
78	Expediente	Investigación por presuntas violaciones a derechos humanos.	1	Oficina Regional Zona Évora	CEDH/III/VZE/043/2011	2011	ARCHIVO GENERAL ZONA ÉVORA CAJA 2	N/A	N/A	N/A
79	Expediente	Investigación por presuntas violaciones a derechos humanos.	1	Oficina Regional Zona Évora	CEDH/III/VZE/044/2011	2011	ARCHIVO GENERAL ZONA ÉVORA CAJA 2	N/A	N/A	N/A
80	Expediente	Investigación por presuntas violaciones a derechos humanos.	1	Oficina Regional Zona Évora	CEDH/III/VZE/045/2011	2011	ARCHIVO GENERAL ZONA ÉVORA CAJA 2	N/A	N/A	N/A
81	Expediente	Investigación por presuntas violaciones a derechos humanos.	1	Oficina Regional Zona Évora	CEDH/III/VZE/046/2011	2011	ARCHIVO GENERAL ZONA ÉVORA CAJA 2	N/A	N/A	N/A
82	Expediente	Investigación por presuntas violaciones a derechos humanos.	1	Oficina Regional Zona Évora	CEDH/VI/VZE/001/2012	2012	ARCHIVO GENERAL ZONA ÉVORA CAJA 3	N/A	N/A	N/A
83	Expediente	Investigación por presuntas violaciones a derechos humanos.	1	Oficina Regional Zona Évora	CEDH/VI/VZE/002/2012	2012	ARCHIVO GENERAL ZONA ÉVORA CAJA 3	N/A	N/A	N/A
84	Expediente	Investigación por presuntas violaciones a derechos humanos.	1	Oficina Regional Zona Évora	CEDH/VI/VZE/003/2012	2012	ARCHIVO GENERAL ZONA ÉVORA CAJA 3	N/A	N/A	N/A
85	Expediente	Investigación por presuntas violaciones a derechos humanos.	1	Oficina Regional Zona Évora	CEDH/VI/VZE/004/2012	2012	ARCHIVO GENERAL ZONA ÉVORA CAJA 3	N/A	N/A	N/A
86	Expediente	Investigación por presuntas violaciones a derechos humanos.	1	Oficina Regional Zona Évora	CEDH/VI/VZE/005/2012	2012	ARCHIVO GENERAL ZONA ÉVORA CAJA 3	N/A	N/A	N/A

Servidor Público Entrante
C. Francisco Gerardo Lara

Servidora Pública Saliente
C. Martha Yael Gastélum Uribe



COMISIÓN ESTATAL DE LOS
DERECHOS HUMANOS
SINALOA

COMISIÓN ESTATAL DE LOS DERECHOS HUMANOS DE SINALOA

UNIDAD ADMINISTRATIVA	OFICINA REGIONAL ZONA ÉVORA
FECHA:	16/05/2025

CLAVE:	
--------	--

ÍNDICE

87	Expediente	Investigación por presuntas violaciones a derechos humanos.	1	Oficina Regional Zona Évora	CEDH/V/VZE/006/2012	2012	ARCHIVO GENERAL ZONA ÉVORA CAJA 3	N/A	N/A	N/A
88	Expediente	Investigación por presuntas violaciones a derechos humanos.	1	Oficina Regional Zona Évora	CEDH/V/VZE/007/2012	2012	ARCHIVO GENERAL ZONA ÉVORA CAJA 3	N/A	N/A	N/A
89	Expediente	Investigación por presuntas violaciones a derechos humanos.	1	Oficina Regional Zona Évora	CEDH/V/VZE/008/2012	2012	ARCHIVO GENERAL ZONA ÉVORA CAJA 3	N/A	N/A	N/A
90	Expediente	Investigación por presuntas violaciones a derechos humanos.	1	Oficina Regional Zona Évora	CEDH/V/VZE/009/2012	2012	ARCHIVO GENERAL ZONA ÉVORA CAJA 3	N/A	N/A	N/A
91	Expediente	Investigación por presuntas violaciones a derechos humanos.	1	Oficina Regional Zona Évora	CEDH/V/VZE/010/2012	2012	ARCHIVO GENERAL ZONA ÉVORA CAJA 3	N/A	N/A	N/A
92	Expediente	Investigación por presuntas violaciones a derechos humanos.	1	Oficina Regional Zona Évora	CEDH/V/VZE/011/2012	2012	ARCHIVO GENERAL ZONA ÉVORA CAJA 3	N/A	N/A	N/A
93	Expediente	Investigación por presuntas violaciones a derechos humanos.	1	Oficina Regional Zona Évora	CEDH/V/VZE/012/2012	2012	ARCHIVO GENERAL ZONA ÉVORA CAJA 3	N/A	N/A	N/A
94	Expediente	Investigación por presuntas violaciones a derechos humanos.	1	Oficina Regional Zona Évora	CEDH/V/VZE/013/2012	2012	ARCHIVO GENERAL ZONA ÉVORA CAJA 3	N/A	N/A	N/A
95	Expediente	Investigación por presuntas violaciones a derechos humanos.	1	Oficina Regional Zona Évora	CEDH/V/VZE/014/2012	2012	ARCHIVO GENERAL ZONA ÉVORA CAJA 3	N/A	N/A	N/A
96	Expediente	Investigación por presuntas violaciones a derechos humanos.	1	Oficina Regional Zona Évora	CEDH/V/VZE/015/2012	2012	ARCHIVO GENERAL ZONA ÉVORA CAJA 3	N/A	N/A	N/A
97	Expediente	Investigación por presuntas violaciones a derechos humanos.	1	Oficina Regional Zona Évora	CEDH/V/VZE/016/2012	2012	ARCHIVO GENERAL ZONA ÉVORA CAJA 3	N/A	N/A	N/A
98	Expediente	Investigación por presuntas violaciones a derechos humanos.	1	Oficina Regional Zona Évora	CEDH/V/VZE/017/2012	2012	ARCHIVO GENERAL ZONA ÉVORA CAJA 3	N/A	N/A	N/A
99	Expediente	Investigación por presuntas violaciones a derechos humanos.	1	Oficina Regional Zona Évora	CEDH/V/VZE/018/2012	2012	ARCHIVO GENERAL ZONA ÉVORA CAJA 3	N/A	N/A	N/A
100	Expediente	Investigación por presuntas violaciones a derechos humanos.	1	Oficina Regional Zona Évora	CEDH/V/VZE/019/2012	2012	ARCHIVO GENERAL ZONA ÉVORA CAJA 3	N/A	N/A	N/A
101	Expediente	Investigación por presuntas violaciones a derechos humanos.	1	Oficina Regional Zona Évora	CEDH/V/VZE/020/2012	2012	ARCHIVO GENERAL ZONA ÉVORA CAJA 3	N/A	N/A	N/A
102	Expediente	Investigación por presuntas violaciones a derechos humanos.	1	Oficina Regional Zona Évora	CEDH/V/VZE/021/2012	2012	ARCHIVO GENERAL ZONA ÉVORA CAJA 3	N/A	N/A	N/A
103	Expediente	Investigación por presuntas violaciones a derechos humanos.	1	Oficina Regional Zona Évora	CEDH/V/VZE/022/2012	2012	ARCHIVO GENERAL ZONA ÉVORA CAJA 3	N/A	N/A	N/A
104	Expediente	Investigación por presuntas violaciones a derechos humanos.	1	Oficina Regional Zona Évora	CEDH/V/VZE/023/2012	2012	ARCHIVO GENERAL ZONA ÉVORA CAJA 3	N/A	N/A	N/A
105	Expediente	Investigación por presuntas violaciones a derechos humanos.	1	Oficina Regional Zona Évora	CEDH/V/VZE/024/2012	2012	ARCHIVO GENERAL ZONA ÉVORA CAJA 3	N/A	N/A	N/A

Servidor Público Entrante
C. Francisco Gerardo Lara

Servidora Pública Saliente
C. Martha Yael Gastélum Uribe



COMISIÓN ESTATAL DE LOS
DERECHOS HUMANOS
SINALOA

COMISIÓN ESTATAL DE LOS DERECHOS HUMANOS DE SINALOA

UNIDAD ADMINISTRATIVA	OFICINA REGIONAL ZONA ÉVORA
FECHA:	16/05/2025

CLAVE:		ÍNDICE
--------	--	--------

106	Expediente	Investigación por presuntas violaciones a derechos humanos.	1	Oficina Regional Zona Évora	CEDH/V/VZE/025/2012	2012	ARCHIVO GENERAL ZONA ÉVORA CAJA 3	N/A	N/A	N/A
107	Expediente	Investigación por presuntas violaciones a derechos humanos.	1	Oficina Regional Zona Évora	CEDH/V/VZE/026/2012	2012	ARCHIVO GENERAL ZONA ÉVORA CAJA 3	N/A	N/A	N/A
108	Expediente	Investigación por presuntas violaciones a derechos humanos.	1	Oficina Regional Zona Évora	CEDH/V/VZE/027/2012	2012	ARCHIVO GENERAL ZONA ÉVORA CAJA 3	N/A	N/A	N/A
109	Expediente	Investigación por presuntas violaciones a derechos humanos.	1	Oficina Regional Zona Évora	CEDH/V/VZE/028/2012	2012	ARCHIVO GENERAL ZONA ÉVORA CAJA 3	N/A	N/A	N/A
110	Expediente	Investigación por presuntas violaciones a derechos humanos.	1	Oficina Regional Zona Évora	CEDH/V/VZE/029/2012	2012	ARCHIVO GENERAL ZONA ÉVORA CAJA 3	N/A	N/A	N/A
111	Expediente	Investigación por presuntas violaciones a derechos humanos.	1	Oficina Regional Zona Évora	CEDH/V/VZE/030/2012	2012	ARCHIVO GENERAL ZONA ÉVORA CAJA 3	N/A	N/A	N/A
112	Expediente	Investigación por presuntas violaciones a derechos humanos.	1	Oficina Regional Zona Évora	CEDH/V/VZE/031/2012	2012	ARCHIVO GENERAL ZONA ÉVORA CAJA 3	N/A	N/A	N/A
113	Expediente	Investigación por presuntas violaciones a derechos humanos.	1	Oficina Regional Zona Évora	CEDH/V/VZE/032/2012	2012	ARCHIVO GENERAL ZONA ÉVORA CAJA 3	N/A	N/A	N/A
114	Expediente	Investigación por presuntas violaciones a derechos humanos.	1	Oficina Regional Zona Évora	CEDH/V/VZE/033/2012	2012	ARCHIVO GENERAL ZONA ÉVORA CAJA 3	N/A	N/A	N/A
115	Expediente	Investigación por presuntas violaciones a derechos humanos.	1	Oficina Regional Zona Évora	CEDH/V/VZE/034/2012	2012	ARCHIVO GENERAL ZONA ÉVORA CAJA 3	N/A	N/A	N/A
116	Expediente	Investigación por presuntas violaciones a derechos humanos.	1	Oficina Regional Zona Évora	CEDH/V/VZE/001/2013	2013	ARCHIVO GENERAL ZONA ÉVORA CAJA 4	N/A	N/A	N/A
117	Expediente	Investigación por presuntas violaciones a derechos humanos.	1	Oficina Regional Zona Évora	CEDH/V/VZE/002/2013	2013	ARCHIVO GENERAL ZONA ÉVORA CAJA 4	N/A	N/A	N/A
118	Expediente	Investigación por presuntas violaciones a derechos humanos.	1	Oficina Regional Zona Évora	CEDH/V/VZE/003/2013	2013	ARCHIVO GENERAL ZONA ÉVORA CAJA 4	N/A	N/A	N/A
119	Expediente	Investigación por presuntas violaciones a derechos humanos.	1	Oficina Regional Zona Évora	CEDH/V/VZE/004/2013	2013	ARCHIVO GENERAL ZONA ÉVORA CAJA 4	N/A	N/A	N/A
120	Expediente	Investigación por presuntas violaciones a derechos humanos.	1	Oficina Regional Zona Évora	CEDH/V/VZE/005/2013	2013	ARCHIVO GENERAL ZONA ÉVORA CAJA 4	N/A	N/A	N/A
121	Expediente	Investigación por presuntas violaciones a derechos humanos.	1	Oficina Regional Zona Évora	CEDH/V/VZE/006/2013	2013	ARCHIVO GENERAL ZONA ÉVORA CAJA 4	N/A	N/A	N/A
122	Expediente	Investigación por presuntas violaciones a derechos humanos.	1	Oficina Regional Zona Évora	CEDH/V/VZE/007/2013	2013	ARCHIVO GENERAL ZONA ÉVORA CAJA 4	N/A	N/A	N/A
123	Expediente	Investigación por presuntas violaciones a derechos humanos.	1	Oficina Regional Zona Évora	CEDH/V/VZE/008/2013	2013	ARCHIVO GENERAL ZONA ÉVORA CAJA 4	N/A	N/A	N/A
124	Expediente	Investigación por presuntas violaciones a derechos humanos.	1	Oficina Regional Zona Évora	CEDH/V/VZE/009/2013	2013	ARCHIVO GENERAL ZONA ÉVORA CAJA 4	N/A	N/A	N/A

Servidor Público Entrante
C. Francisco Gerardo Lara

Servidora Pública Saliente
C. Martha Yael Gastélum Uribe



COMISIÓN ESTATAL DE LOS DERECHOS HUMANOS DE SINALOA

UNIDAD ADMINISTRATIVA	OFICINA REGIONAL ZONA ÉVORA
FECHA:	16/05/2025

CLAVE:	
--------	--

ÍNDICE

125	Expediente	Investigación por presuntas violaciones a derechos humanos.	1	Oficina Regional Zona Évora	CEDH/VI/VZE/010/2013	2013	ARCHIVO GENERAL ZONA ÉVORA CAJA 4	N/A	N/A	N/A
126	Expediente	Investigación por presuntas violaciones a derechos humanos.	1	Oficina Regional Zona Évora	CEDH/VI/VZE/011/2013	2013	ARCHIVO GENERAL ZONA ÉVORA CAJA 4	N/A	N/A	N/A
127	Expediente	Investigación por presuntas violaciones a derechos humanos.	1	Oficina Regional Zona Évora	CEDH/VI/VZE/012/2013	2013	ARCHIVO GENERAL ZONA ÉVORA CAJA 4	N/A	N/A	N/A
128	Expediente	Investigación por presuntas violaciones a derechos humanos.	1	Oficina Regional Zona Évora	CEDH/VI/VZE/013/2013	2013	ARCHIVO GENERAL ZONA ÉVORA CAJA 4	N/A	N/A	N/A
129	Expediente	Investigación por presuntas violaciones a derechos humanos.	1	Oficina Regional Zona Évora	CEDH/VI/VZE/014/2013	2013	ARCHIVO GENERAL ZONA ÉVORA CAJA 4	N/A	N/A	N/A
130	Expediente	Investigación por presuntas violaciones a derechos humanos.	1	Oficina Regional Zona Évora	CEDH/VI/VZE/015/2013	2013	ARCHIVO GENERAL ZONA ÉVORA CAJA 4	N/A	N/A	N/A
131	Expediente	Investigación por presuntas violaciones a derechos humanos.	1	Oficina Regional Zona Évora	CEDH/VI/VZE/016/2013	2013	ARCHIVO GENERAL ZONA ÉVORA CAJA 4	N/A	N/A	N/A
132	Expediente	Investigación por presuntas violaciones a derechos humanos.	1	Oficina Regional Zona Évora	CEDH/VI/VZE/017/2013	2013	ARCHIVO GENERAL ZONA ÉVORA CAJA 4	N/A	N/A	N/A
133	Expediente	Investigación por presuntas violaciones a derechos humanos.	1	Oficina Regional Zona Évora	CEDH/VI/VZE/018/2013	2013	ARCHIVO GENERAL ZONA ÉVORA CAJA 4	N/A	N/A	N/A
134	Expediente	Investigación por presuntas violaciones a derechos humanos.	1	Oficina Regional Zona Évora	CEDH/VI/VZE/019/2013	2013	ARCHIVO GENERAL ZONA ÉVORA CAJA 4	N/A	N/A	N/A
135	Expediente	Investigación por presuntas violaciones a derechos humanos.	1	Oficina Regional Zona Évora	CEDH/VI/VZE/020/2013	2013	ARCHIVO GENERAL ZONA ÉVORA CAJA 4	N/A	N/A	N/A
136	Expediente	Investigación por presuntas violaciones a derechos humanos.	1	Oficina Regional Zona Évora	CEDH/VI/VZE/021/2013	2013	ARCHIVO GENERAL ZONA ÉVORA CAJA 4	N/A	N/A	N/A
137	Expediente	Investigación por presuntas violaciones a derechos humanos.	1	Oficina Regional Zona Évora	CEDH/VI/VZE/022/2013	2013	ARCHIVO GENERAL ZONA ÉVORA CAJA 4	N/A	N/A	N/A
138	Expediente	Investigación por presuntas violaciones a derechos humanos.	1	Oficina Regional Zona Évora	CEDH/VI/VZE/023/2013	2013	ARCHIVO GENERAL ZONA ÉVORA CAJA 4	N/A	N/A	N/A
139	Expediente	Investigación por presuntas violaciones a derechos humanos.	1	Oficina Regional Zona Évora	CEDH/VI/VZE/024/2013	2013	ARCHIVO GENERAL ZONA ÉVORA CAJA 4	N/A	N/A	N/A
140	Expediente	Investigación por presuntas violaciones a derechos humanos.	1	Oficina Regional Zona Évora	CEDH/VI/VZE/025/2013	2013	ARCHIVO GENERAL ZONA ÉVORA CAJA 4	N/A	N/A	N/A
141	Expediente	Investigación por presuntas violaciones a derechos humanos.	1	Oficina Regional Zona Évora	CEDH/VI/VZE/026/2013	2013	ARCHIVO GENERAL ZONA ÉVORA CAJA 4	N/A	N/A	N/A
142	Expediente	Investigación por presuntas violaciones a derechos humanos.	1	Oficina Regional Zona Évora	CEDH/VI/VZE/027/2013	2013	ARCHIVO GENERAL ZONA ÉVORA CAJA 4	N/A	N/A	N/A

Servidor Público Entrante
C. Francisco Gerardo Lara

Servidora Pública Saliente
C. Martha Yael Gastélum Uribe



COMISIÓN ESTATAL DE LOS DERECHOS HUMANOS DE SINALOA

UNIDAD ADMINISTRATIVA	OFICINA REGIONAL ZONA ÉVORA
FECHA:	16/05/2025

CLAVE:		ÍNDICE
--------	--	--------

143	Expediente	Investigación por presuntas violaciones a derechos humanos.	1	Oficina Regional Zona Évora	CEDH/VI/VZE/028/2013	2013	ARCHIVO GENERAL ZONA ÉVORA CAJA 4	N/A	N/A	N/A
144	Expediente	Investigación por presuntas violaciones a derechos humanos.	1	Oficina Regional Zona Évora	CEDH/VI/VZE/029/2013	2013	ARCHIVO GENERAL ZONA ÉVORA CAJA 4	N/A	N/A	N/A
145	Expediente	Investigación por presuntas violaciones a derechos humanos.	1	Oficina Regional Zona Évora	CEDH/VI/VZE/030/2013	2013	ARCHIVO GENERAL ZONA ÉVORA CAJA 4	N/A	N/A	N/A
146	Expediente	Investigación por presuntas violaciones a derechos humanos.	1	Oficina Regional Zona Évora	CEDH/VI/VZE/031/2013	2013	ARCHIVO GENERAL ZONA ÉVORA CAJA 4	N/A	N/A	N/A
147	Expediente	Investigación por presuntas violaciones a derechos humanos.	1	Oficina Regional Zona Évora	CEDH/VI/VZE/032/2013	2013	ARCHIVO GENERAL ZONA ÉVORA CAJA 4	N/A	N/A	N/A
148	Expediente	Investigación por presuntas violaciones a derechos humanos.	1	Oficina Regional Zona Évora	CEDH/VI/VZE/033/2013	2013	ARCHIVO GENERAL ZONA ÉVORA CAJA 4	N/A	N/A	N/A
149	Expediente	Investigación por presuntas violaciones a derechos humanos.	1	Oficina Regional Zona Évora	CEDH/VI/VZE/034/2013	2013	ARCHIVO GENERAL ZONA ÉVORA CAJA 4	N/A	N/A	N/A
150	Expediente	Investigación por presuntas violaciones a derechos humanos.	1	Oficina Regional Zona Évora	CEDH/VI/VZE/035/2013	2013	ARCHIVO GENERAL ZONA ÉVORA CAJA 4	N/A	N/A	N/A
151	Expediente	Investigación por presuntas violaciones a derechos humanos.	1	Oficina Regional Zona Évora	CEDH/VI/VZE/036/2013	2013	ARCHIVO GENERAL ZONA ÉVORA CAJA 4	N/A	N/A	N/A
152	Expediente	Investigación por presuntas violaciones a derechos humanos.	1	Oficina Regional Zona Évora	CEDH/VI/VZE/037/2013	2013	ARCHIVO GENERAL ZONA ÉVORA CAJA 4	N/A	N/A	N/A
153	Expediente	Investigación por presuntas violaciones a derechos humanos.	1	Oficina Regional Zona Évora	CEDH/VI/VZE/001/2014	2014	ARCHIVO GENERAL ZONA ÉVORA CAJA 5	N/A	N/A	N/A
154	Expediente	Investigación por presuntas violaciones a derechos humanos.	1	Oficina Regional Zona Évora	CEDH/VI/VZE/002/2014	2014	ARCHIVO GENERAL ZONA ÉVORA CAJA 5	N/A	N/A	N/A
155	Expediente	Investigación por presuntas violaciones a derechos humanos.	1	Oficina Regional Zona Évora	CEDH/VI/VZE/003/2014	2014	ARCHIVO GENERAL ZONA ÉVORA CAJA 5	N/A	N/A	N/A
156	Expediente	Investigación por presuntas violaciones a derechos humanos.	1	Oficina Regional Zona Évora	CEDH/VI/VZE/004/2014	2014	ARCHIVO GENERAL ZONA ÉVORA CAJA 5	N/A	N/A	N/A
157	Expediente	Investigación por presuntas violaciones a derechos humanos.	1	Oficina Regional Zona Évora	CEDH/VI/VZE/005/2014	2014	ARCHIVO GENERAL ZONA ÉVORA CAJA 5	N/A	N/A	N/A
158	Expediente	Investigación por presuntas violaciones a derechos humanos.	1	Oficina Regional Zona Évora	CEDH/VI/VZE/006/2014	2014	ARCHIVO GENERAL ZONA ÉVORA CAJA 5	N/A	N/A	N/A
159	Expediente	Investigación por presuntas violaciones a derechos humanos.	1	Oficina Regional Zona Évora	CEDH/VI/VZE/007/2014	2014	ARCHIVO GENERAL ZONA ÉVORA CAJA 5	N/A	N/A	N/A
160	Expediente	Investigación por presuntas violaciones a derechos humanos.	1	Oficina Regional Zona Évora	CEDH/VI/VZE/008/2014	2014	ARCHIVO GENERAL ZONA ÉVORA CAJA 5	N/A	N/A	N/A
161	Expediente	Investigación por presuntas violaciones a derechos humanos.	1	Oficina Regional Zona Évora	CEDH/VI/VZE/009/2014	2014	ARCHIVO GENERAL ZONA ÉVORA CAJA 5	N/A	N/A	N/A

Servidor Público Entrante
C. Francisco Gerardo Lara

Servidora Pública Saliente
C. Martha Yael Gastélum Uribe



COMISIÓN ESTATAL DE LOS DERECHOS HUMANOS DE SINALOA

UNIDAD ADMINISTRATIVA	OFICINA REGIONAL ZONA ÉVORA
FECHA:	16/05/2025

CLAVE:		ÍNDICE
--------	--	--------

162	Expediente	Investigación por presuntas violaciones a derechos humanos.	1	Oficina Regional Zona Évora	CEDH/VII/VZE/010/2014	2014	ARCHIVO GENERAL ZONA ÉVORA CAJA 5	N/A	N/A	N/A
163	Expediente	Investigación por presuntas violaciones a derechos humanos.	1	Oficina Regional Zona Évora	CEDH/VII/VZE/011/2014	2014	ARCHIVO GENERAL ZONA ÉVORA CAJA 5	N/A	N/A	N/A
164	Expediente	Investigación por presuntas violaciones a derechos humanos.	1	Oficina Regional Zona Évora	CEDH/VII/VZE/012/2014	2014	ARCHIVO GENERAL ZONA ÉVORA CAJA 5	N/A	N/A	N/A
165	Expediente	Investigación por presuntas violaciones a derechos humanos.	1	Oficina Regional Zona Évora	CEDH/VII/VZE/013/2014	2014	ARCHIVO GENERAL ZONA ÉVORA CAJA 5	N/A	N/A	N/A
166	Expediente	Investigación por presuntas violaciones a derechos humanos.	1	Oficina Regional Zona Évora	CEDH/VII/VZE/014/2014	2014	ARCHIVO GENERAL ZONA ÉVORA CAJA 5	N/A	N/A	N/A
167	Expediente	Investigación por presuntas violaciones a derechos humanos.	1	Oficina Regional Zona Évora	CEDH/VII/VZE/015/2014	2014	ARCHIVO GENERAL ZONA ÉVORA CAJA 5	N/A	N/A	N/A
168	Expediente	Investigación por presuntas violaciones a derechos humanos.	1	Oficina Regional Zona Évora	CEDH/VII/VZE/016/2014	2014	ARCHIVO GENERAL ZONA ÉVORA CAJA 5	N/A	N/A	N/A
169	Expediente	Investigación por presuntas violaciones a derechos humanos.	1	Oficina Regional Zona Évora	CEDH/VII/VZE/017/2014	2014	ARCHIVO GENERAL ZONA ÉVORA CAJA 5	N/A	N/A	N/A
170	Expediente	Investigación por presuntas violaciones a derechos humanos.	1	Oficina Regional Zona Évora	CEDH/VII/VZE/018/2014	2014	ARCHIVO GENERAL ZONA ÉVORA CAJA 5	N/A	N/A	N/A
171	Expediente	Investigación por presuntas violaciones a derechos humanos.	1	Oficina Regional Zona Évora	CEDH/VII/VZE/019/2014	2014	ARCHIVO GENERAL ZONA ÉVORA CAJA 5	N/A	N/A	N/A
172	Expediente	Investigación por presuntas violaciones a derechos humanos.	1	Oficina Regional Zona Évora	CEDH/VII/VZE/020/2014	2014	ARCHIVO GENERAL ZONA ÉVORA CAJA 5	N/A	N/A	N/A
173	Expediente	Investigación por presuntas violaciones a derechos humanos.	1	Oficina Regional Zona Évora	CEDH/VII/VZE/021/2014	2014	ARCHIVO GENERAL ZONA ÉVORA CAJA 5	N/A	N/A	N/A
174	Expediente	Investigación por presuntas violaciones a derechos humanos.	1	Oficina Regional Zona Évora	CEDH/VII/VZE/022/2014	2014	ARCHIVO GENERAL ZONA ÉVORA CAJA 5	N/A	N/A	N/A
175	Expediente	Investigación por presuntas violaciones a derechos humanos.	1	Oficina Regional Zona Évora	CEDH/VII/VZE/001/2015	2015	ARCHIVO GENERAL ZONA ÉVORA CAJA 6	N/A	N/A	N/A
176	Expediente	Investigación por presuntas violaciones a derechos humanos.	1	Oficina Regional Zona Évora	CEDH/VII/VZE/002/2015	2015	ARCHIVO GENERAL ZONA ÉVORA CAJA 6	N/A	N/A	N/A
177	Expediente	Investigación por presuntas violaciones a derechos humanos.	1	Oficina Regional Zona Évora	CEDH/VII/VZE/003/2015	2015	ARCHIVO GENERAL ZONA ÉVORA CAJA 6	N/A	N/A	N/A
178	Expediente	Investigación por presuntas violaciones a derechos humanos.	1	Oficina Regional Zona Évora	CEDH/VII/VZE/004/2015	2015	ARCHIVO GENERAL ZONA ÉVORA CAJA 6	N/A	N/A	N/A
179	Expediente	Investigación por presuntas violaciones a derechos humanos.	1	Oficina Regional Zona Évora	CEDH/VII/VZE/005/2015	2015	ARCHIVO GENERAL ZONA ÉVORA CAJA 6	N/A	N/A	N/A
180	Expediente	Investigación por presuntas violaciones a derechos humanos.	1	Oficina Regional Zona Évora	CEDH/VII/VZE/006/2015	2015	ARCHIVO GENERAL ZONA ÉVORA CAJA 6	N/A	N/A	N/A

Servidor Público Entrante
C. Francisco Gerardo Lara

Servidora Pública Saliente
C. Martha Yael Gastélum Uribe



COMISIÓN ESTATAL DE LOS
DERECHOS HUMANOS
SINALOA

COMISIÓN ESTATAL DE LOS DERECHOS HUMANOS DE SINALOA

UNIDAD ADMINISTRATIVA	OFICINA REGIONAL ZONA ÉVORA
FECHA:	16/05/2025

CLAVE:		ÍNDICE
--------	--	--------

181	Expediente	Investigación por presuntas violaciones a derechos humanos.	1	Oficina Regional Zona Évora	CEDH/VII/VZE/007/2015	2015	ARCHIVO GENERAL ZONA ÉVORA CAJA 6	N/A	N/A	N/A
182	Expediente	Investigación por presuntas violaciones a derechos humanos.	1	Oficina Regional Zona Évora	CEDH/VII/VZE/008/2015	2015	ARCHIVO GENERAL ZONA ÉVORA CAJA 6	N/A	N/A	N/A
183	Expediente	Investigación por presuntas violaciones a derechos humanos.	1	Oficina Regional Zona Évora	CEDH/VII/VZE/009/2015	2015	ARCHIVO GENERAL ZONA ÉVORA CAJA 6	N/A	N/A	N/A
184	Expediente	Investigación por presuntas violaciones a derechos humanos.	1	Oficina Regional Zona Évora	CEDH/VII/VZE/010/2015	2015	ARCHIVO GENERAL ZONA ÉVORA CAJA 6	N/A	N/A	N/A
185	Expediente	Investigación por presuntas violaciones a derechos humanos.	1	Oficina Regional Zona Évora	CEDH/VII/VZE/011/2015	2015	ARCHIVO GENERAL ZONA ÉVORA CAJA 6	N/A	N/A	N/A
186	Expediente	Investigación por presuntas violaciones a derechos humanos.	1	Oficina Regional Zona Évora	CEDH/VII/VZE/012/2015	2015	ARCHIVO GENERAL ZONA ÉVORA CAJA 6	N/A	N/A	N/A
187	Expediente	Investigación por presuntas violaciones a derechos humanos.	1	Oficina Regional Zona Évora	CEDH/VII/VZE/013/2015	2015	ARCHIVO GENERAL ZONA ÉVORA CAJA 6	N/A	N/A	N/A
188	Expediente	Investigación por presuntas violaciones a derechos humanos.	1	Oficina Regional Zona Évora	CEDH/VII/VZE/014/2015	2015	ARCHIVO GENERAL ZONA ÉVORA CAJA 6	N/A	N/A	N/A
189	Expediente	Investigación por presuntas violaciones a derechos humanos.	1	Oficina Regional Zona Évora	CEDH/VII/VZE/015/2015	2015	ARCHIVO GENERAL ZONA ÉVORA CAJA 6	N/A	N/A	N/A
190	Expediente	Investigación por presuntas violaciones a derechos humanos.	1	Oficina Regional Zona Évora	CEDH/VII/VZE/016/2015	2015	ARCHIVO GENERAL ZONA ÉVORA CAJA 6	N/A	N/A	N/A
191	Expediente	Investigación por presuntas violaciones a derechos humanos.	1	Oficina Regional Zona Évora	CEDH/VII/VZE/017/2015	2015	ARCHIVO GENERAL ZONA ÉVORA CAJA 6	N/A	N/A	N/A
192	Expediente	Investigación por presuntas violaciones a derechos humanos.	1	Oficina Regional Zona Évora	CEDH/VII/VZE/018/2015	2015	ARCHIVO GENERAL ZONA ÉVORA CAJA 6	N/A	N/A	N/A
193	Expediente	Investigación por presuntas violaciones a derechos humanos.	1	Oficina Regional Zona Évora	CEDH/VII/VZE/019/2015	2015	ARCHIVO GENERAL ZONA ÉVORA CAJA 6	N/A	N/A	N/A
194	Expediente	Investigación por presuntas violaciones a derechos humanos.	1	Oficina Regional Zona Évora	CEDH/VII/VZE/020/2015	2015	ARCHIVO GENERAL ZONA ÉVORA CAJA 6	N/A	N/A	N/A
195	Expediente	Investigación por presuntas violaciones a derechos humanos.	1	Oficina Regional Zona Évora	CEDH/VII/VZE/021/2015	2015	ARCHIVO GENERAL ZONA ÉVORA CAJA 6	N/A	N/A	N/A
196	Expediente	Investigación por presuntas violaciones a derechos humanos.	1	Oficina Regional Zona Évora	CEDH/VII/VZE/022/2015	2015	ARCHIVO GENERAL ZONA ÉVORA CAJA 6	N/A	N/A	N/A
197	Expediente	Investigación por presuntas violaciones a derechos humanos.	1	Oficina Regional Zona Évora	CEDH/VII/VZE/023/2015	2015	ARCHIVO GENERAL ZONA ÉVORA CAJA 6	N/A	N/A	N/A
198	Expediente	Investigación por presuntas violaciones a derechos humanos.	1	Oficina Regional Zona Évora	CEDH/VII/VZE/024/2015	2015	ARCHIVO GENERAL ZONA ÉVORA CAJA 6	N/A	N/A	N/A
199	Expediente	Investigación por presuntas violaciones a derechos humanos.	1	Oficina Regional Zona Évora	CEDH/VII/VZE/025/2015	2015	ARCHIVO GENERAL ZONA ÉVORA CAJA 6	N/A	N/A	N/A

Servidor Público Entrante
C. Francisco Gerardo Lara

Servidora Pública Saliente
C. Martha Yael Gastélum Uribe



COMISIÓN ESTATAL DE LOS DERECHOS HUMANOS DE SINALOA

UNIDAD ADMINISTRATIVA	OFICINA REGIONAL ZONA ÉVORA
FECHA:	16/05/2025

CLAVE:		ÍNDICE
--------	--	--------

200	Expediente	Investigación por presuntas violaciones a derechos humanos.	1	Oficina Regional Zona Évora	CEDH/VIII/VZE/026/2015	2015	ARCHIVO GENERAL ZONA ÉVORA CAJA 6	N/A	N/A	N/A
201	Expediente	Investigación por presuntas violaciones a derechos humanos.	1	Oficina Regional Zona Évora	CEDH/VIII/VZE/027/2015	2015	ARCHIVO GENERAL ZONA ÉVORA CAJA 6	N/A	N/A	N/A
202	Expediente	Investigación por presuntas violaciones a derechos humanos.	1	Oficina Regional Zona Évora	CEDH/VIII/VZE/028/2015	2015	ARCHIVO GENERAL ZONA ÉVORA CAJA 6	N/A	N/A	N/A
203	Expediente	Investigación por presuntas violaciones a derechos humanos.	1	Oficina Regional Zona Évora	CEDH/VIII/VZE/029/2015	2015	ARCHIVO GENERAL ZONA ÉVORA CAJA 6	N/A	N/A	N/A
204	Expediente	Investigación por presuntas violaciones a derechos humanos.	1	Oficina Regional Zona Évora	CEDH/VIII/VZE/030/2015	2015	ARCHIVO GENERAL ZONA ÉVORA CAJA 6	N/A	N/A	N/A
205	Expediente	Investigación por presuntas violaciones a derechos humanos.	1	Oficina Regional Zona Évora	CEDH/VIII/VZE/031/2015	2015	ARCHIVO GENERAL ZONA ÉVORA CAJA 6	N/A	N/A	N/A
206	Expediente	Investigación por presuntas violaciones a derechos humanos.	1	Oficina Regional Zona Évora	CEDH/VIII/VZE/032/2015	2015	ARCHIVO GENERAL ZONA ÉVORA CAJA 6	N/A	N/A	N/A
207	Expediente	Investigación por presuntas violaciones a derechos humanos.	1	Oficina Regional Zona Évora	CEDH/VIII/VZE/033/2015	2015	ARCHIVO GENERAL ZONA ÉVORA CAJA 6	N/A	N/A	N/A
208	Expediente	Investigación por presuntas violaciones a derechos humanos.	1	Oficina Regional Zona Évora	CEDH/VIII/VZE/034/2015	2015	ARCHIVO GENERAL ZONA ÉVORA CAJA 6	N/A	N/A	N/A
209	Expediente	Investigación por presuntas violaciones a derechos humanos.	1	Oficina Regional Zona Évora	CEDH/VIII/VZE/035/2015	2015	ARCHIVO GENERAL ZONA ÉVORA CAJA 6	N/A	N/A	N/A
210	Expediente	Investigación por presuntas violaciones a derechos humanos.	1	Oficina Regional Zona Évora	CEDH/VIII/VZE/036/2015	2015	ARCHIVO GENERAL ZONA ÉVORA CAJA 6	N/A	N/A	N/A
211	Expediente	Investigación por presuntas violaciones a derechos humanos.	1	Oficina Regional Zona Évora	CEDH/VIII/VZE/001/2016	2016	ARCHIVO GENERAL ZONA ÉVORA CAJA 7	N/A	N/A	N/A
212	Expediente	Investigación por presuntas violaciones a derechos humanos.	1	Oficina Regional Zona Évora	CEDH/VIII/VZE/002/2016	2016	ARCHIVO GENERAL ZONA ÉVORA CAJA 7	N/A	N/A	N/A
213	Expediente	Investigación por presuntas violaciones a derechos humanos.	1	Oficina Regional Zona Évora	CEDH/VIII/VZE/003/2016	2016	ARCHIVO GENERAL ZONA ÉVORA CAJA 7	N/A	N/A	N/A
214	Expediente	Investigación por presuntas violaciones a derechos humanos.	1	Oficina Regional Zona Évora	CEDH/VIII/VZE/004/2016	2016	ARCHIVO GENERAL ZONA ÉVORA CAJA 7	N/A	N/A	N/A
215	Expediente	Investigación por presuntas violaciones a derechos humanos.	1	Oficina Regional Zona Évora	CEDH/VIII/VZE/005/2016	2016	ARCHIVO GENERAL ZONA ÉVORA CAJA 7	N/A	N/A	N/A
216	Expediente	Investigación por presuntas violaciones a derechos humanos.	1	Oficina Regional Zona Évora	CEDH/VIII/VZE/006/2016	2016	ARCHIVO GENERAL ZONA ÉVORA CAJA 7	N/A	N/A	N/A
217	Expediente	Investigación por presuntas violaciones a derechos humanos.	1	Oficina Regional Zona Évora	CEDH/VIII/VZE/007/2016	2016	ARCHIVO GENERAL ZONA ÉVORA CAJA 7	N/A	N/A	N/A

Servidor Público Entrante
C. Francisco Gerardo Lara

Servidora Pública Saliente
C. Martha Yael Gastélum Uribe



COMISIÓN ESTATAL DE LOS
DERECHOS HUMANOS
SINALOA

COMISIÓN ESTATAL DE LOS DERECHOS HUMANOS DE SINALOA

UNIDAD ADMINISTRATIVA	OFICINA REGIONAL ZONA ÉVORA
FECHA:	16/05/2025

CLAVE:	
--------	--

ÍNDICE

218	Expediente	Investigación por presuntas violaciones a derechos humanos.	1	Oficina Regional Zona Évora	CEDH/VIIIBIS/VZE/008/2016	2016	ARCHIVO GENERAL ZONA ÉVORA CAJA 7	N/A	N/A	N/A
219	Expediente	Investigación por presuntas violaciones a derechos humanos.	1	Oficina Regional Zona Évora	CEDH/I/VZE/009/2016	2016	ARCHIVO GENERAL ZONA ÉVORA CAJA 7	N/A	N/A	N/A
220	Expediente	Investigación por presuntas violaciones a derechos humanos.	1	Oficina Regional Zona Évora	CEDH/I/VZE/010/2016	2016	ARCHIVO GENERAL ZONA ÉVORA CAJA 7	N/A	N/A	N/A
221	Expediente	Investigación por presuntas violaciones a derechos humanos.	1	Oficina Regional Zona Évora	CEDH/I/VZE/011/2016	2016	ARCHIVO GENERAL ZONA ÉVORA CAJA 7	N/A	N/A	N/A
222	Expediente	Investigación por presuntas violaciones a derechos humanos.	1	Oficina Regional Zona Évora	CEDH/I/VZE/012/2016	2016	ARCHIVO GENERAL ZONA ÉVORA CAJA 7	N/A	N/A	N/A
223	Expediente	Investigación por presuntas violaciones a derechos humanos.	1	Oficina Regional Zona Évora	CEDH/I/VZE/013/2016	2016	ARCHIVO GENERAL ZONA ÉVORA CAJA 7	N/A	N/A	N/A
224	Expediente	Investigación por presuntas violaciones a derechos humanos.	1	Oficina Regional Zona Évora	CEDH/I/VZE/014/2016	2016	ARCHIVO GENERAL ZONA ÉVORA CAJA 7	N/A	N/A	N/A
225	Expediente	Investigación por presuntas violaciones a derechos humanos.	1	Oficina Regional Zona Évora	CEDH/I/VZE/015/2016	2016	ARCHIVO GENERAL ZONA ÉVORA CAJA 7	N/A	N/A	N/A
226	Expediente	Investigación por presuntas violaciones a derechos humanos.	1	Oficina Regional Zona Évora	CEDH/I/VZE/016/2016	2016	ARCHIVO GENERAL ZONA ÉVORA CAJA 7	N/A	N/A	N/A
227	Expediente	Investigación por presuntas violaciones a derechos humanos.	1	Oficina Regional Zona Évora	CEDH/I/VZE/017/2016	2016	ARCHIVO GENERAL ZONA ÉVORA CAJA 7	N/A	N/A	N/A
228	Expediente	Investigación por presuntas violaciones a derechos humanos.	1	Oficina Regional Zona Évora	CEDH/I/VZE/018/2016	2016	ARCHIVO GENERAL ZONA ÉVORA CAJA 7	N/A	N/A	N/A
229	Expediente	Investigación por presuntas violaciones a derechos humanos.	1	Oficina Regional Zona Évora	CEDH/I/VZE/019/2016	2016	ARCHIVO GENERAL ZONA ÉVORA CAJA 7	N/A	N/A	N/A
230	Expediente	Investigación por presuntas violaciones a derechos humanos.	1	Oficina Regional Zona Évora	CEDH/I/VZE/001/2017	2017	ARCHIVO GENERAL ZONA ÉVORA CAJA 8	N/A	N/A	N/A
231	Expediente	Investigación por presuntas violaciones a derechos humanos.	1	Oficina Regional Zona Évora	CEDH/I/VZE/002/2017	2017	ARCHIVO GENERAL ZONA ÉVORA CAJA 8	N/A	N/A	N/A
232	Expediente	Investigación por presuntas violaciones a derechos humanos.	1	Oficina Regional Zona Évora	CEDH/I/VZE/003/2017	2017	ARCHIVO GENERAL ZONA ÉVORA CAJA 8	N/A	N/A	N/A
233	Expediente	Investigación por presuntas violaciones a derechos humanos.	1	Oficina Regional Zona Évora	CEDH/I/VZE/004/2017	2017	ARCHIVO GENERAL ZONA ÉVORA CAJA 8	N/A	N/A	N/A
234	Expediente	Investigación por presuntas violaciones a derechos humanos.	1	Oficina Regional Zona Évora	CEDH/I/VZE/005/2017	2017	ARCHIVO GENERAL ZONA ÉVORA CAJA 8	N/A	N/A	N/A
235	Expediente	Investigación por presuntas violaciones a derechos humanos.	1	Oficina Regional Zona Évora	CEDH/I/VZE/006/2017	2017	ARCHIVO GENERAL ZONA ÉVORA CAJA 8	N/A	N/A	N/A
236	Expediente	Investigación por presuntas violaciones a derechos humanos.	1	Oficina Regional Zona Évora	CEDH/I/VZE/007/2017	2017	ARCHIVO GENERAL ZONA ÉVORA CAJA 8	N/A	N/A	N/A

Servidor Público Entrante
C. Francisco Gerardo Lara

Servidora Pública Saliente
C. Martha Yael Gastélum Uribe



COMISIÓN ESTATAL DE LOS DERECHOS HUMANOS DE SINALOA

UNIDAD ADMINISTRATIVA	OFICINA REGIONAL ZONA ÉVORA
FECHA:	16/05/2025

CLAVE:		ÍNDICE
--------	--	--------

237	Expediente	Investigación por presuntas violaciones a derechos humanos.	1	Oficina Regional Zona Évora	CEDH/II/VZE/008/2017	2017	ARCHIVO GENERAL ZONA ÉVORA CAJA 8	N/A	N/A	N/A
238	Expediente	Investigación por presuntas violaciones a derechos humanos.	1	Oficina Regional Zona Évora	CEDH/II/VZE/009/2017	2017	ARCHIVO GENERAL ZONA ÉVORA CAJA 8	N/A	N/A	N/A
239	Expediente	Investigación por presuntas violaciones a derechos humanos.	1	Oficina Regional Zona Évora	CEDH/II/VZE/010/2017	2017	ARCHIVO GENERAL ZONA ÉVORA CAJA 8	N/A	N/A	N/A
240	Expediente	Investigación por presuntas violaciones a derechos humanos.	1	Oficina Regional Zona Évora	CEDH/II/VZE/011/2017	2017	ARCHIVO GENERAL ZONA ÉVORA CAJA 8	N/A	N/A	N/A
241	Expediente	Investigación por presuntas violaciones a derechos humanos.	1	Oficina Regional Zona Évora	CEDH/II/VZE/012/2017	2017	ARCHIVO GENERAL ZONA ÉVORA CAJA 8	N/A	N/A	N/A
242	Expediente	Investigación por presuntas violaciones a derechos humanos.	1	Oficina Regional Zona Évora	CEDH/II/VZE/013/2017	2017	ARCHIVO GENERAL ZONA ÉVORA CAJA 8	N/A	N/A	N/A
243	Expediente	Investigación por presuntas violaciones a derechos humanos.	1	Oficina Regional Zona Évora	CEDH/II/VZE/014/2017	2017	ARCHIVO GENERAL ZONA ÉVORA CAJA 8	N/A	N/A	N/A
244	Expediente	Investigación por presuntas violaciones a derechos humanos.	1	Oficina Regional Zona Évora	CEDH/II/VZE/015/2017	2017	ARCHIVO GENERAL ZONA ÉVORA CAJA 8	N/A	N/A	N/A
245	Expediente	Investigación por presuntas violaciones a derechos humanos.	1	Oficina Regional Zona Évora	CEDH/II/VZE/016/2017	2017	ARCHIVO GENERAL ZONA ÉVORA CAJA 8	N/A	N/A	N/A
246	Expediente	Investigación por presuntas violaciones a derechos humanos.	1	Oficina Regional Zona Évora	CEDH/II/VZE/017/2017	2017	ARCHIVO GENERAL ZONA ÉVORA CAJA 8	N/A	N/A	N/A
247	Expediente	Investigación por presuntas violaciones a derechos humanos.	1	Oficina Regional Zona Évora	CEDH/II/VZE/018/2017	2017	ARCHIVO GENERAL ZONA ÉVORA CAJA 8	N/A	N/A	N/A
248	Expediente	Investigación por presuntas violaciones a derechos humanos.	1	Oficina Regional Zona Évora	CEDH/II/VZE/019/2017	2017	ARCHIVO GENERAL ZONA ÉVORA CAJA 8	N/A	N/A	N/A
249	Expediente	Investigación por presuntas violaciones a derechos humanos.	1	Oficina Regional Zona Évora	CEDH/II/VZE/020/2017	2017	ARCHIVO GENERAL ZONA ÉVORA CAJA 8	N/A	N/A	N/A
250	Expediente	Investigación por presuntas violaciones a derechos humanos.	1	Oficina Regional Zona Évora	CEDH/II/VZE/021/2017	2017	ARCHIVO GENERAL ZONA ÉVORA CAJA 8	N/A	N/A	N/A
251	Expediente	Investigación por presuntas violaciones a derechos humanos.	1	Oficina Regional Zona Évora	CEDH/II/VZE/022/2017	2017	ARCHIVO GENERAL ZONA ÉVORA CAJA 8	N/A	N/A	N/A
252	Expediente	Investigación por presuntas violaciones a derechos humanos.	1	Oficina Regional Zona Évora	CEDH/II/VZE/023/2017	2017	ARCHIVO GENERAL ZONA ÉVORA CAJA 8	N/A	N/A	N/A
253	Expediente	Investigación por presuntas violaciones a derechos humanos.	1	Oficina Regional Zona Évora	CEDH/II/VZE/024/2017	2017	ARCHIVO GENERAL ZONA ÉVORA CAJA 8	N/A	N/A	N/A
254	Expediente	Investigación por presuntas violaciones a derechos humanos.	1	Oficina Regional Zona Évora	CEDH/II/VZE/025/2017	2017	ARCHIVO GENERAL ZONA ÉVORA CAJA 8	N/A	N/A	N/A
255	Expediente	Investigación por presuntas violaciones a derechos humanos.	1	Oficina Regional Zona Évora	CEDH/II/VZE/026/2017	2017	ARCHIVO GENERAL ZONA ÉVORA CAJA 8	N/A	N/A	N/A

Servidor Público Entrante
C. Francisco Gerardo Lara

Servidora Pública Saliente
C. Martha Yael Gastélum Uribe



COMISIÓN ESTATAL DE LOS
DERECHOS HUMANOS
SINALOA

COMISIÓN ESTATAL DE LOS DERECHOS HUMANOS DE SINALOA

UNIDAD ADMINISTRATIVA	OFICINA REGIONAL ZONA ÉVORA
FECHA:	16/05/2025

CLAVE:	
--------	--

ÍNDICE

256	Expediente	Investigación por presuntas violaciones a derechos humanos.	1	Oficina Regional Zona Évora	CEDH/II/VZE/027/2017	2017	ARCHIVO GENERAL ZONA ÉVORA CAJA 8	N/A	N/A	N/A
257	Expediente	Investigación por presuntas violaciones a derechos humanos.	1	Oficina Regional Zona Évora	CEDH/II/VZE/028/2017	2017	ARCHIVO GENERAL ZONA ÉVORA CAJA 8	N/A	N/A	N/A
258	Expediente	Investigación por presuntas violaciones a derechos humanos.	1	Oficina Regional Zona Évora	CEDH/II/VZE/029/2017	2017	ARCHIVO GENERAL ZONA ÉVORA CAJA 8	N/A	N/A	N/A
259	Expediente	Investigación por presuntas violaciones a derechos humanos.	1	Oficina Regional Zona Évora	CEDH/II/VZE/030/2017	2017	ARCHIVO GENERAL ZONA ÉVORA CAJA 8	N/A	N/A	N/A
260	Expediente	Investigación por presuntas violaciones a derechos humanos.	1	Oficina Regional Zona Évora	CEDH/II/VZE/031/2017	2017	ARCHIVO GENERAL ZONA ÉVORA CAJA 8	N/A	N/A	N/A
261	Expediente	Investigación por presuntas violaciones a derechos humanos.	1	Oficina Regional Zona Évora	CEDH/II/VZE/032/2017	2017	ARCHIVO GENERAL ZONA ÉVORA CAJA 8	N/A	N/A	N/A
262	Expediente	Investigación por presuntas violaciones a derechos humanos.	1	Oficina Regional Zona Évora	CEDH/II/VZE/033/2017	2017	ARCHIVO GENERAL ZONA ÉVORA CAJA 8	N/A	N/A	N/A
263	Expediente	Investigación por presuntas violaciones a derechos humanos.	1	Oficina Regional Zona Évora	CEDH/II/VZE/001/2018	2018	ARCHIVO GENERAL ZONA ÉVORA CAJA 7	N/A	N/A	N/A
264	Expediente	Investigación por presuntas violaciones a derechos humanos.	1	Oficina Regional Zona Évora	CEDH/II/VZE/002/2018	2018	ARCHIVO GENERAL ZONA ÉVORA CAJA 7	N/A	N/A	N/A
265	Expediente	Investigación por presuntas violaciones a derechos humanos.	1	Oficina Regional Zona Évora	CEDH/II/VZE/003/2018	2018	ARCHIVO GENERAL ZONA ÉVORA CAJA 7	N/A	N/A	N/A
266	Expediente	Investigación por presuntas violaciones a derechos humanos.	1	Oficina Regional Zona Évora	CEDH/II/VZE/004/2018	2018	ARCHIVO GENERAL ZONA ÉVORA CAJA 7	N/A	N/A	N/A
267	Expediente	Investigación por presuntas violaciones a derechos humanos.	1	Oficina Regional Zona Évora	CEDH/II/VZE/005/2018	2018	ARCHIVO GENERAL ZONA ÉVORA CAJA 7	N/A	N/A	N/A
268	Expediente	Investigación por presuntas violaciones a derechos humanos.	1	Oficina Regional Zona Évora	CEDH/II/VZE/006/2018	2018	ARCHIVO GENERAL ZONA ÉVORA CAJA 7	N/A	N/A	N/A
269	Expediente	Investigación por presuntas violaciones a derechos humanos.	1	Oficina Regional Zona Évora	CEDH/II/VZE/007/2018	2018	ARCHIVO GENERAL ZONA ÉVORA CAJA 7	N/A	N/A	N/A
270	Expediente	Investigación por presuntas violaciones a derechos humanos.	1	Oficina Regional Zona Évora	CEDH/II/VZE/008/2018	2018	ARCHIVO GENERAL ZONA ÉVORA CAJA 7	N/A	N/A	N/A
271	Expediente	Investigación por presuntas violaciones a derechos humanos.	1	Oficina Regional Zona Évora	CEDH/II/VZE/009/2018	2018	ARCHIVO GENERAL ZONA ÉVORA CAJA 7	N/A	N/A	N/A
272	Expediente	Investigación por presuntas violaciones a derechos humanos.	1	Oficina Regional Zona Évora	CEDH/II/VZE/010/2018	2018	ARCHIVO GENERAL ZONA ÉVORA CAJA 7	N/A	N/A	N/A
273	Expediente	Investigación por presuntas violaciones a derechos humanos.	1	Oficina Regional Zona Évora	CEDH/II/VZE/011/2018	2018	ARCHIVO GENERAL ZONA ÉVORA CAJA 7	N/A	N/A	N/A
274	Expediente	Investigación por presuntas violaciones a derechos humanos.	1	Oficina Regional Zona Évora	CEDH/II/VZE/012/2018	2018	ARCHIVO GENERAL ZONA ÉVORA CAJA 7	N/A	N/A	N/A

Servidor Público Entrante
C. Francisco Gerardo Lara

Servidora Pública Saliente
C. Martha Yael Gastélum Uribe



COMISIÓN ESTATAL DE LOS
DERECHOS HUMANOS
SINALOA

COMISIÓN ESTATAL DE LOS DERECHOS HUMANOS DE SINALOA

UNIDAD ADMINISTRATIVA	OFICINA REGIONAL ZONA ÉVORA
FECHA:	16/05/2025

CLAVE:		ÍNDICE
--------	--	--------

275	Expediente	Investigación por presuntas violaciones a derechos humanos.	1	Oficina Regional Zona Évora	CEDH/IV/VZE/013/2018	2018	ARCHIVO GENERAL ZONA ÉVORA CAJA 7	N/A	N/A	N/A
276	Expediente	Investigación por presuntas violaciones a derechos humanos.	1	Oficina Regional Zona Évora	CEDH/IV/VZE/014/2018	2018	ARCHIVO GENERAL ZONA ÉVORA CAJA 7	N/A	N/A	N/A
277	Expediente	Investigación por presuntas violaciones a derechos humanos.	1	Oficina Regional Zona Évora	CEDH/IV/VZE/015/2018	2018	ARCHIVO GENERAL ZONA ÉVORA CAJA 7	N/A	N/A	N/A
278	Expediente	Investigación por presuntas violaciones a derechos humanos.	1	Oficina Regional Zona Évora	CEDH/IV/VZE/016/2018	2018	ARCHIVO GENERAL ZONA ÉVORA CAJA 7	N/A	N/A	N/A
279	Expediente	Investigación por presuntas violaciones a derechos humanos.	1	Oficina Regional Zona Évora	CEDH/IV/VZE/017/2018	2018	ARCHIVO GENERAL ZONA ÉVORA CAJA 7	N/A	N/A	N/A
280	Expediente	Investigación por presuntas violaciones a derechos humanos.	1	Oficina Regional Zona Évora	CEDH/IV/VZE/001/2019	2019	ARCHIVO GENERAL ZONA ÉVORA CAJA 9	N/A	N/A	N/A
281	Expediente	Investigación por presuntas violaciones a derechos humanos.	1	Oficina Regional Zona Évora	CEDH/IV/VZE/002/2019	2019	ARCHIVO GENERAL ZONA ÉVORA CAJA 9	N/A	N/A	N/A
282	Expediente	Investigación por presuntas violaciones a derechos humanos.	1	Oficina Regional Zona Évora	CEDH/IV/VZE/003/2019	2019	ARCHIVO GENERAL ZONA ÉVORA CAJA 9	N/A	N/A	N/A
283	Expediente	Investigación por presuntas violaciones a derechos humanos.	1	Oficina Regional Zona Évora	CEDH/IV/VZE/004/2019	2019	ARCHIVO GENERAL ZONA ÉVORA CAJA 9	N/A	N/A	N/A
284	Expediente	Investigación por presuntas violaciones a derechos humanos.	1	Oficina Regional Zona Évora	CEDH/IV/VZE/005/2019	2019	ARCHIVO GENERAL ZONA ÉVORA CAJA 9	N/A	N/A	N/A
285	Expediente	Investigación por presuntas violaciones a derechos humanos.	1	Oficina Regional Zona Évora	CEDH/IV/VZE/006/2019	2019	ARCHIVO GENERAL ZONA ÉVORA CAJA 9	N/A	N/A	N/A
286	Expediente	Investigación por presuntas violaciones a derechos humanos.	1	Oficina Regional Zona Évora	CEDH/IV/VZE/007/2019	2019	ARCHIVO GENERAL ZONA ÉVORA CAJA 9	N/A	N/A	N/A
287	Expediente	Investigación por presuntas violaciones a derechos humanos.	1	Oficina Regional Zona Évora	CEDH/IV/VZE/008/2019	2019	ARCHIVO GENERAL ZONA ÉVORA CAJA 9	N/A	N/A	N/A
288	Expediente	Investigación por presuntas violaciones a derechos humanos.	1	Oficina Regional Zona Évora	CEDH/IV/VZE/009/2019	2019	ARCHIVO GENERAL ZONA ÉVORA CAJA 9	N/A	N/A	N/A
289	Expediente	Investigación por presuntas violaciones a derechos humanos.	1	Oficina Regional Zona Évora	CEDH/IV/VZE/010/2019	2019	ARCHIVO GENERAL ZONA ÉVORA CAJA 9	N/A	N/A	N/A
290	Expediente	Investigación por presuntas violaciones a derechos humanos.	1	Oficina Regional Zona Évora	CEDH/IV/VZE/011/2019	2019	ARCHIVO GENERAL ZONA ÉVORA CAJA 9	N/A	N/A	N/A
291	Expediente	Investigación por presuntas violaciones a derechos humanos.	1	Oficina Regional Zona Évora	CEDH/IV/VZE/013/2019	2019	ARCHIVO GENERAL ZONA ÉVORA CAJA 9	N/A	N/A	N/A
292	Expediente	Investigación por presuntas violaciones a derechos humanos.	1	Oficina Regional Zona Évora	CEDH/IV/VZE/014/2019	2019	ARCHIVO GENERAL ZONA ÉVORA CAJA 9	N/A	N/A	N/A
293	Expediente	Investigación por presuntas violaciones a derechos humanos.	1	Oficina Regional Zona Évora	CEDH/IV/VZE/015/2019	2019	ARCHIVO GENERAL ZONA ÉVORA CAJA 9	N/A	N/A	N/A

Servidor Público Entrante
C. Francisco Gerardo Lara

Servidora Pública Saliente
C. Martha Yael Gastélum Uribe



COMISIÓN ESTATAL DE LOS
DERECHOS HUMANOS
SINALOA

COMISIÓN ESTATAL DE LOS DERECHOS HUMANOS DE SINALOA

UNIDAD ADMINISTRATIVA	OFICINA REGIONAL ZONA ÉVORA
FECHA:	16/05/2025

CLAVE:		ÍNDICE
--------	--	--------

294	Expediente	Investigación por presuntas violaciones a derechos humanos.	1	Oficina Regional Zona Évora	CEDH/IV/VZE/016/2019	2019	ARCHIVO GENERAL ZONA ÉVORA CAJA 9	N/A	N/A	N/A
295	Expediente	Investigación por presuntas violaciones a derechos humanos.	1	Oficina Regional Zona Évora	CEDH/IV/VZE/017/2019	2019	ARCHIVO GENERAL ZONA ÉVORA CAJA 9	N/A	N/A	N/A
296	Expediente	Investigación por presuntas violaciones a derechos humanos.	1	Oficina Regional Zona Évora	CEDH/IV/VZE/018/2019	2019	ARCHIVO GENERAL ZONA ÉVORA CAJA 9	N/A	N/A	N/A
297	Expediente	Investigación por presuntas violaciones a derechos humanos.	1	Oficina Regional Zona Évora	CEDH/IV/VZE/019/2019	2019	ARCHIVO GENERAL ZONA ÉVORA CAJA 9	N/A	N/A	N/A
298	Expediente	Investigación por presuntas violaciones a derechos humanos.	1	Oficina Regional Zona Évora	CEDH/IV/VZE/020/2019	2019	ARCHIVO GENERAL ZONA ÉVORA CAJA 9	N/A	N/A	N/A
299	Expediente	Investigación por presuntas violaciones a derechos humanos.	1	Oficina Regional Zona Évora	CEDH/IV/VZE/021/2019	2019	ARCHIVO GENERAL ZONA ÉVORA CAJA 9	N/A	N/A	N/A
300	Expediente	Investigación por presuntas violaciones a derechos humanos.	1	Oficina Regional Zona Évora	CEDH/IV/VZE/022/2019	2019	ARCHIVO GENERAL ZONA ÉVORA CAJA 9	N/A	N/A	N/A
301	Expediente	Investigación por presuntas violaciones a derechos humanos.	1	Oficina Regional Zona Évora	CEDH/IV/VZE/023/2019	2019	ARCHIVO GENERAL ZONA ÉVORA CAJA 9	N/A	N/A	N/A
302	Expediente	Investigación por presuntas violaciones a derechos humanos.	1	Oficina Regional Zona Évora	CEDH/IV/VZE/024/2019	2019	ARCHIVO GENERAL ZONA ÉVORA CAJA 9	N/A	N/A	N/A
303	Expediente	Investigación por presuntas violaciones a derechos humanos.	1	Oficina Regional Zona Évora	CEDH/IV/VZE/025/2019	2019	ARCHIVO GENERAL ZONA ÉVORA CAJA 9	N/A	N/A	N/A
304	Expediente	Investigación por presuntas violaciones a derechos humanos.	1	Oficina Regional Zona Évora	CEDH/IV/VZE/026/2019	2019	ARCHIVO GENERAL ZONA ÉVORA CAJA 9	N/A	N/A	N/A
305	Expediente	Investigación por presuntas violaciones a derechos humanos.	1	Oficina Regional Zona Évora	CEDH/IV/VZE/001/2020	2020	ARCHIVO GENERAL ZONA ÉVORA CAJA 10	N/A	N/A	N/A
306	Expediente	Investigación por presuntas violaciones a derechos humanos.	1	Oficina Regional Zona Évora	CEDH/IV/VZE/002/2020	2020	ARCHIVO GENERAL ZONA ÉVORA CAJA 10	N/A	N/A	N/A
307	Expediente	Investigación por presuntas violaciones a derechos humanos.	1	Oficina Regional Zona Évora	CEDH/IV/VZE/003/2020	2020	ARCHIVO GENERAL ZONA ÉVORA CAJA 10	N/A	N/A	N/A
308	Expediente	Investigación por presuntas violaciones a derechos humanos.	1	Oficina Regional Zona Évora	CEDH/IV/VZE/004/2020	2020	ARCHIVO GENERAL ZONA ÉVORA CAJA 10	N/A	N/A	N/A
309	Expediente	Investigación por presuntas violaciones a derechos humanos.	1	Oficina Regional Zona Évora	CEDH/IV/VZE/005/2020	2020	ARCHIVO GENERAL ZONA ÉVORA CAJA 10	N/A	N/A	N/A
310	Expediente	Investigación por presuntas violaciones a derechos humanos.	1	Oficina Regional Zona Évora	CEDH/IV/VZE/006/2020	2020	ARCHIVO GENERAL ZONA ÉVORA CAJA 10	N/A	N/A	N/A
311	Expediente	Investigación por presuntas violaciones a derechos humanos.	1	Oficina Regional Zona Évora	CEDH/IV/VZE/007/2020	2020	ARCHIVO GENERAL ZONA ÉVORA CAJA 10	N/A	N/A	N/A
312	Expediente	Investigación por presuntas violaciones a derechos humanos.	1	Oficina Regional Zona Évora	CEDH/IV/VZE/008/2020	2020	ARCHIVO GENERAL ZONA ÉVORA CAJA 10	N/A	N/A	N/A

Servidor Público Entrante
C. Francisco Gerardo Lara

Servidora Pública Saliente
C. Martha Yael Gastélum Uribe



COMISIÓN ESTATAL DE LOS DERECHOS HUMANOS DE SINALOA

UNIDAD ADMINISTRATIVA	OFICINA REGIONAL ZONA ÉVORA
FECHA:	16/05/2025

CLAVE:	
--------	--

ÍNDICE

313	Expediente	Investigación por presuntas violaciones a derechos humanos.	1	Oficina Regional Zona Évora	CEDH/IV/VZE/009/2020	2020	ARCHIVO GENERAL ZONA ÉVORA CAJA 10	N/A	N/A	N/A
314	Expediente	Investigación por presuntas violaciones a derechos humanos.	1	Oficina Regional Zona Évora	CEDH/IV/VZE/010/2020	2020	ARCHIVO GENERAL ZONA ÉVORA CAJA 10	N/A	N/A	N/A
315	Expediente	Investigación por presuntas violaciones a derechos humanos.	1	Oficina Regional Zona Évora	CEDH/IV/VZE/011/2020	2020	ARCHIVO GENERAL ZONA ÉVORA CAJA 10	N/A	N/A	N/A
316	Expediente	Investigación por presuntas violaciones a derechos humanos.	1	Oficina Regional Zona Évora	CEDH/IV/VZE/012/2020	2020	ARCHIVO GENERAL ZONA ÉVORA CAJA 10	N/A	N/A	N/A
317	Expediente	Investigación por presuntas violaciones a derechos humanos.	1	Oficina Regional Zona Évora	CEDH/IV/VZE/013/2020	2020	ARCHIVO GENERAL ZONA ÉVORA CAJA 10	N/A	N/A	N/A
318	Expediente	Investigación por presuntas violaciones a derechos humanos.	1	Oficina Regional Zona Évora	CEDH/IV/VZE/014/2020	2020	ARCHIVO GENERAL ZONA ÉVORA CAJA 10	N/A	N/A	N/A
319	Expediente	Investigación por presuntas violaciones a derechos humanos.	1	Oficina Regional Zona Évora	CEDH/IV/VZE/001/2021	2021	ARCHIVO GENERAL ZONA ÉVORA CAJA 10	N/A	N/A	N/A
320	Expediente	Investigación por presuntas violaciones a derechos humanos.	1	Oficina Regional Zona Évora	CEDH/IV/VZE/002/2021	2021	ARCHIVO GENERAL ZONA ÉVORA CAJA 10	N/A	N/A	N/A
321	Expediente	Investigación por presuntas violaciones a derechos humanos.	1	Oficina Regional Zona Évora	CEDH/IV/VZE/003/2021	2021	ARCHIVO GENERAL ZONA ÉVORA CAJA 10	N/A	N/A	N/A
322	Expediente	Investigación por presuntas violaciones a derechos humanos.	1	Oficina Regional Zona Évora	CEDH/IV/VZE/004/2021	2021	ARCHIVO GENERAL ZONA ÉVORA CAJA 10	N/A	N/A	N/A
323	Expediente	Investigación por presuntas violaciones a derechos humanos.	1	Oficina Regional Zona Évora	CEDH/IV/VZE/005/2021	2021	ARCHIVO GENERAL ZONA ÉVORA CAJA 10	N/A	N/A	N/A
324	Expediente	Investigación por presuntas violaciones a derechos humanos.	1	Oficina Regional Zona Évora	CEDH/IV/VZE/006/2021	2021	ARCHIVO OFICINAS GENERALES	N/A	N/A	N/A
325	Expediente	Investigación por presuntas violaciones a derechos humanos.	1	Oficina Regional Zona Évora	CEDH/IV/VZE/007/2021	2021	ARCHIVO GENERAL ZONA ÉVORA CAJA 10	N/A	N/A	N/A
326	Expediente	Investigación por presuntas violaciones a derechos humanos.	1	Oficina Regional Zona Évora	CEDH/IV/VZE/008/2021	2021	ARCHIVO GENERAL ZONA ÉVORA CAJA 10	N/A	N/A	N/A
327	Expediente	Investigación por presuntas violaciones a derechos humanos.	1	Oficina Regional Zona Évora	CEDH/IV/VZE/009/2021	2021	ARCHIVO GENERAL ZONA ÉVORA CAJA 10	N/A	N/A	N/A
328	Expediente	Investigación por presuntas violaciones a derechos humanos.	1	Oficina Regional Zona Évora	CEDH/IV/VZE/010/2021	2021	ARCHIVO GENERAL ZONA ÉVORA CAJA 10	N/A	N/A	N/A
329	Expediente	Investigación por presuntas violaciones a derechos humanos.	1	Oficina Regional Zona Évora	CEDH/IV/VZE/011/2021	2021	ARCHIVO GENERAL ZONA ÉVORA CAJA 10	N/A	N/A	N/A
330	Expediente	Investigación por presuntas violaciones a derechos humanos.	1	Oficina Regional Zona Évora	CEDH/IV/VZE/012/2021	2021	ARCHIVO GENERAL ZONA ÉVORA CAJA 10	N/A	N/A	N/A
331	Expediente	Investigación por presuntas violaciones a derechos humanos.	1	Oficina Regional Zona Évora	CEDH/IV/VZE/013/2021	2021	ARCHIVO GENERAL ZONA ÉVORA CAJA 10	N/A	N/A	N/A

Servidor Público Entrante
C. Francisco Gerardo Lara

Servidora Pública Saliente
C. Martha Yael Gastélum Uribe



COMISIÓN ESTATAL DE LOS DERECHOS HUMANOS DE SINALOA

UNIDAD ADMINISTRATIVA	OFICINA REGIONAL ZONA ÉVORA
FECHA:	16/05/2025

CLAVE:		ÍNDICE
--------	--	--------

332	Expediente	Investigación por presuntas violaciones a derechos humanos.	1	Oficina Regional Zona Évora	CEDH/V/VZE/014/2021	2021	ARCHIVO GENERAL ZONA ÉVORA CAJA 10	N/A	N/A	N/A
333	Expediente	Investigación por presuntas violaciones a derechos humanos.	1	Oficina Regional Zona Évora	CEDH/V/VZE/015/2021	2021	ARCHIVO GENERAL ZONA ÉVORA CAJA 10	N/A	N/A	N/A
334	Expediente	Investigación por presuntas violaciones a derechos humanos.	1	Oficina Regional Zona Évora	CEDH/V/VZE/001/2022	2022	ARCHIVO GENERAL ZONA ÉVORA CAJA 11	N/A	N/A	N/A
335	Expediente	Investigación por presuntas violaciones a derechos humanos.	1	Oficina Regional Zona Évora	CEDH/V/VZE/002/2022	2022	ARCHIVO GENERAL ZONA ÉVORA CAJA 11	N/A	N/A	N/A
336	Expediente	Investigación por presuntas violaciones a derechos humanos.	1	Oficina Regional Zona Évora	CEDH/V/VZE/003/2022	2022	ARCHIVO GENERAL ZONA ÉVORA CAJA 11	N/A	N/A	N/A
337	Expediente	Investigación por presuntas violaciones a derechos humanos.	1	Oficina Regional Zona Évora	CEDH/V/VZE/004/2022	2022	ARCHIVO GENERAL ZONA ÉVORA CAJA 11	N/A	N/A	N/A
338	Expediente	Investigación por presuntas violaciones a derechos humanos.	1	Oficina Regional Zona Évora	CEDH/V/VZE/005/2022	2022	ARCHIVO GENERAL ZONA ÉVORA CAJA 11	N/A	N/A	N/A
339	Expediente	Investigación por presuntas violaciones a derechos humanos.	1	Oficina Regional Zona Évora	CEDH/V/VZE/007/2022	2022	ARCHIVO GENERAL ZONA ÉVORA CAJA 11	N/A	N/A	N/A
340	Expediente	Investigación por presuntas violaciones a derechos humanos.	1	Oficina Regional Zona Évora	EDH/VII/VZE/008/2022	2022	ARCHIVO GENERAL ZONA ÉVORA CAJA 11	N/A	N/A	N/A
341	Expediente	Investigación por presuntas violaciones a derechos humanos.	1	Oficina Regional Zona Évora	EDH/VII/VZE/009/2022	2022	ARCHIVO GENERAL ZONA ÉVORA CAJA 11	N/A	N/A	N/A
342	Expediente	Investigación por presuntas violaciones a derechos humanos.	1	Oficina Regional Zona Évora	CEDH/VII/VZE/010/2022	2022	ARCHIVO GENERAL ZONA ÉVORA CAJA 11	N/A	N/A	N/A
343	Expediente	Investigación por presuntas violaciones a derechos humanos.	1	Oficina Regional Zona Évora	CEDH/VII/VZE/011/2022	2022	ARCHIVO GENERAL ZONA ÉVORA CAJA 11	N/A	N/A	N/A
344	Expediente	Investigación por presuntas violaciones a derechos humanos.	1	Oficina Regional Zona Évora	CEDH/VII/VZE/012/2022	2022	ARCHIVO GENERAL ZONA ÉVORA CAJA 11	N/A	N/A	N/A
345	Expediente	Investigación por presuntas violaciones a derechos humanos.	1	Oficina Regional Zona Évora	CEDH/VII/VZE/013/2022	2022	ARCHIVO GENERAL ZONA ÉVORA CAJA 11	N/A	N/A	N/A
346	Expediente	Investigación por presuntas violaciones a derechos humanos.	1	Oficina Regional Zona Évora	CEDH/VII/VZE/014/2022	2022	ARCHIVO GENERAL ZONA ÉVORA CAJA 11	N/A	N/A	N/A
347	Expediente	Investigación por presuntas violaciones a derechos humanos.	1	Oficina Regional Zona Évora	CEDH/VII/VZE/015/2022	2022	ARCHIVO GENERAL ZONA ÉVORA CAJA 11	N/A	N/A	N/A
348	Expediente	Investigación por presuntas violaciones a derechos humanos.	2	Oficina Regional Zona Évora	CEDH/VII/VZE/016/2022	2022	ARCHIVO GENERAL ZONA ÉVORA CAJA 11	N/A	N/A	N/A
349	Expediente	Investigación por presuntas violaciones a derechos humanos.	1	Oficina Regional Zona Évora	CEDH/VII/VZE/017/2022	2022	ARCHIVO GENERAL ZONA ÉVORA CAJA 11	N/A	N/A	N/A

Servidor Público Entrante
C. Francisco Gerardo Lara

Servidora Pública Saliente
C. Martha Yael Gastélum Uribe



COMISIÓN ESTATAL DE LOS DERECHOS HUMANOS DE SINALOA

UNIDAD ADMINISTRATIVA	OFICINA REGIONAL ZONA ÉVORA
FECHA:	16/05/2025

CLAVE:	
--------	--

ÍNDICE

350	Expediente	Investigación por presuntas violaciones a derechos humanos.	1	Oficina Regional Zona Évora	CEDH/VII/VZE/018/2022	2022	ARCHIVO GENERAL ZONA ÉVORA CAJA 11	N/A	N/A	N/A
351	Expediente	Investigación por presuntas violaciones a derechos humanos.	1	Oficina Regional Zona Évora	CEDH/VII/VZE/019/2022	2022	ARCHIVO GENERAL ZONA ÉVORA CAJA 11	N/A	N/A	N/A
352	Expediente	Investigación por presuntas violaciones a derechos humanos.	0	Oficina Regional Zona Évora	CEDH/VII/VZE/020/2022	2022	ARCHIVO GENERAL ZONA ÉVORA CAJA 11	N/A	N/A	N/A
353	Expediente	Investigación por presuntas violaciones a derechos humanos.	1	Oficina Regional Zona Évora	CEDH/VII/VZE/021/2022	2022	ARCHIVO GENERAL ZONA ÉVORA CAJA 11	N/A	N/A	N/A
354	Expediente	Investigación por presuntas violaciones a derechos humanos.	1	Oficina Regional Zona Évora	CEDH/VII/VZE/022/2022	2022	ARCHIVO GENERAL ZONA ÉVORA CAJA 11	N/A	N/A	N/A
355	Expediente	Investigación por presuntas violaciones a derechos humanos.	1	Oficina Regional Zona Évora	CEDH/VII/VZE/023/2022	2022	ARCHIVO GENERAL ZONA ÉVORA CAJA 11	N/A	N/A	N/A
356	Expediente	Investigación por presuntas violaciones a derechos humanos.	1	Oficina Regional Zona Évora	CEDH/VII/VZE/024/2022	2022	ARCHIVO GENERAL ZONA ÉVORA CAJA 11	N/A	N/A	N/A
357	Expediente	Investigación por presuntas violaciones a derechos humanos.	1	Oficina Regional Zona Évora	CEDH/VII/VZE/025/2022	2022	ARCHIVO GENERAL ZONA ÉVORA CAJA 11	N/A	N/A	N/A
358	Expediente	Investigación por presuntas violaciones a derechos humanos.	1	Oficina Regional Zona Évora	CEDH/VII/VZE/026/2022	2022	ARCHIVO GENERAL ZONA ÉVORA CAJA 11	N/A	N/A	N/A
359	Expediente	Investigación por presuntas violaciones a derechos humanos.	1	Oficina Regional Zona Évora	CEDH/VII/VZE/027/2022	2022	ARCHIVO GENERAL ZONA ÉVORA CAJA 11	N/A	N/A	N/A
360	Expediente	Investigación por presuntas violaciones a derechos humanos.	1	Oficina Regional Zona Évora	CEDH/VII/VZE/028/2022	2022	ARCHIVO OFICINAS GENERALES	N/A	N/A	N/A
361	Expediente	Investigación por presuntas violaciones a derechos humanos.	1	Oficina Regional Zona Évora	CEDH/VII/VZE/029/2022	2022	ARCHIVO GENERAL ZONA ÉVORA CAJA 11	N/A	N/A	N/A
362	Expediente	Investigación por presuntas violaciones a derechos humanos.	1	Oficina Regional Zona Évora	CEDH/VII/VZE/030/2022	2022	ARCHIVO GENERAL ZONA ÉVORA CAJA 11	N/A	N/A	N/A
363	Expediente	Investigación por presuntas violaciones a derechos humanos.	1	Oficina Regional Zona Évora	CEDH/VII/VZE/031/2022	2022	ARCHIVO GENERAL ZONA ÉVORA CAJA 11	N/A	N/A	N/A
364	Expediente	Investigación por presuntas violaciones a derechos humanos.	1	Oficina Regional Zona Évora	CEDH/VII/VZE/032/2022	2022	ARCHIVO GENERAL ZONA ÉVORA CAJA 11	N/A	N/A	N/A
365	Expediente	Investigación por presuntas violaciones a derechos humanos.	1	Oficina Regional Zona Évora	CEDH/VII/VZE/033/2022	2022	ARCHIVO GENERAL ZONA ÉVORA CAJA 11	N/A	N/A	N/A
366	Expediente	Investigación por presuntas violaciones a derechos humanos.	1	Oficina Regional Zona Évora	CEDH/VII/VZE/034/2022	2022	ARCHIVO GENERAL ZONA ÉVORA CAJA 11	N/A	N/A	N/A
367	Expediente	Investigación por presuntas violaciones a derechos humanos.	1	Oficina Regional Zona Évora	CEDH/VII/VZE/035/2022	2022	ARCHIVO GENERAL ZONA ÉVORA CAJA 11	N/A	N/A	N/A
368	Expediente	Investigación por presuntas violaciones a derechos humanos.	1	Oficina Regional Zona Évora	CEDH/VII/VZE/036/2022	2022	ARCHIVO GENERAL ZONA ÉVORA CAJA 11	N/A	N/A	N/A

Servidor Público-Entrante
C. Francisco Gerardo Lara

Servidora Pública Saliente
C. Martha Yael Gastélum Uribe



COMISIÓN ESTATAL DE LOS DERECHOS HUMANOS DE SINALOA

UNIDAD ADMINISTRATIVA	OFICINA REGIONAL ZONA ÉVORA
FECHA:	16/05/2025

CLAVE:		ÍNDICE
--------	--	--------

369	Expediente	Investigación por presuntas violaciones a derechos humanos.	1	Oficina Regional Zona Évora	CEDH/VII/VZE/001/2023	2023	ARCHIVO GENERAL ZONA ÉVORA CAJA 12	N/A	N/A	N/A
370	Expediente	Investigación por presuntas violaciones a derechos humanos.	1	Oficina Regional Zona Évora	CEDH/VII/VZE/002/2023	2023	ARCHIVO GENERAL ZONA ÉVORA CAJA 12	N/A	N/A	N/A
371	Expediente	Investigación por presuntas violaciones a derechos humanos.	1	Oficina Regional Zona Évora	CEDH/VII/VZE/003/2023	2023	ARCHIVO GENERAL ZONA ÉVORA CAJA 12	N/A	N/A	N/A
372	Expediente	Investigación por presuntas violaciones a derechos humanos.	1	Oficina Regional Zona Évora	CEDH/VII/VZE/004/2023	2023	ARCHIVO GENERAL ZONA ÉVORA CAJA 12	N/A	N/A	N/A
373	Expediente	Investigación por presuntas violaciones a derechos humanos.	1	Oficina Regional Zona Évora	CEDH/VII/VZE/005/2023	2023	ARCHIVO GENERAL ZONA ÉVORA CAJA 12	N/A	N/A	N/A
374	Expediente	Investigación por presuntas violaciones a derechos humanos.	1	Oficina Regional Zona Évora	CEDH/VII/VZE/006/2023	2023	ARCHIVO GENERAL ZONA ÉVORA CAJA 12	N/A	N/A	N/A
375	Expediente	Investigación por presuntas violaciones a derechos humanos.	1	Oficina Regional Zona Évora	CEDH/VII/VZE/007/2023	2023	ARCHIVO GENERAL ZONA ÉVORA CAJA 12	N/A	N/A	N/A
376	Expediente	Investigación por presuntas violaciones a derechos humanos.	1	Oficina Regional Zona Évora	CEDH/VII/VZE/008/2023	2023	ARCHIVO GENERAL ZONA ÉVORA CAJA 12	N/A	N/A	N/A
377	Expediente	Investigación por presuntas violaciones a derechos humanos.	1	Oficina Regional Zona Évora	CEDH/VII/VZE/009/2023	2023	ARCHIVO GENERAL ZONA ÉVORA CAJA 12	N/A	N/A	N/A
378	Expediente	Investigación por presuntas violaciones a derechos humanos.	1	Oficina Regional Zona Évora	CEDH/VII/VZE/010/2023	2023	ARCHIVO GENERAL ZONA ÉVORA CAJA 12	N/A	N/A	N/A
379	Expediente	Investigación por presuntas violaciones a derechos humanos.	1	Oficina Regional Zona Évora	CEDH/VII/VZE/011/2023	2023	ARCHIVO GENERAL ZONA ÉVORA CAJA 12	N/A	N/A	N/A
380	Expediente	Investigación por presuntas violaciones a derechos humanos.	1	Oficina Regional Zona Évora	CEDH/VII/VZE/012/2023	2023	ARCHIVO GENERAL ZONA ÉVORA CAJA 12	N/A	N/A	N/A
381	Expediente	Investigación por presuntas violaciones a derechos humanos.	1	Oficina Regional Zona Évora	CEDH/VIII/VZE/013/2023	2023	ARCHIVO GENERAL ZONA ÉVORA CAJA 12	N/A	N/A	N/A
382	Expediente	Investigación por presuntas violaciones a derechos humanos.	1	Oficina Regional Zona Évora	CEDH/VIII/VZE/015/2023	2023	ARCHIVO GENERAL ZONA ÉVORA CAJA 12	N/A	N/A	N/A
383	Expediente	Investigación por presuntas violaciones a derechos humanos.	1	Oficina Regional Zona Évora	CEDH/VIII/VZE/016/2023	2023	ARCHIVO GENERAL ZONA ÉVORA CAJA 12	N/A	N/A	N/A
384	Expediente	Investigación por presuntas violaciones a derechos humanos.	1	Oficina Regional Zona Évora	CEDH/VIII/VZE/017/2023	2023	ARCHIVO GENERAL ZONA ÉVORA CAJA 12	N/A	N/A	N/A
385	Expediente	Investigación por presuntas violaciones a derechos humanos.	1	Oficina Regional Zona Évora	CEDH/VIII/VZE/001/2024	2024	ARCHIVO OFICINAS GENERALES	N/A	N/A	N/A
386	Expediente	Investigación por presuntas violaciones a derechos humanos.	1	Oficina Regional Zona Évora	CEDH/VIII/VZE/002/2024	2024	ARCHIVO GENERAL ZONA ÉVORA CAJA 13	N/A	N/A	N/A
387	Expediente	Investigación por presuntas violaciones a derechos humanos.	1	Oficina Regional Zona Évora	CEDH/VIII/VZE/003/2024	2024	ARCHIVO GENERAL ZONA ÉVORA CAJA 13	N/A	N/A	N/A

Servidor Público Entrante
C. Francisco Gerardo Lara

Servidora Pública Saliente
C. Martha Yael Gastélum Uribe



COMISIÓN ESTATAL DE LOS
DERECHOS HUMANOS
SINALOA

COMISIÓN ESTATAL DE LOS DERECHOS HUMANOS DE SINALOA

UNIDAD ADMINISTRATIVA	OFICINA REGIONAL ZONA ÉVORA
FECHA:	16/05/2025

CLAVE:	
--------	--

ÍNDICE

388	Expediente	Investigación por presuntas violaciones a derechos humanos.	1	Oficina Regional Zona Évora	CEDH/VII/VZE/004/2024	2024	ARCHIVO GENERAL ZONA ÉVORA CAJA 13	N/A	N/A	N/A
389	Expediente	Investigación por presuntas violaciones a derechos humanos.	1	Oficina Regional Zona Évora	CEDH/VII/VZE/005/2024	2024	ARCHIVO GENERAL ZONA ÉVORA CAJA 13	N/A	N/A	N/A
390	Expediente	Investigación por presuntas violaciones a derechos humanos.	1	Oficina Regional Zona Évora	CEDH/VII/VZE/006/2024	2024	ARCHIVO GENERAL ZONA ÉVORA CAJA 13	N/A	N/A	N/A
391	Expediente	Investigación por presuntas violaciones a derechos humanos.	1	Oficina Regional Zona Évora	CEDH/VII/VZE/007/2024	2024	ARCHIVO GENERAL ZONA ÉVORA CAJA 13	N/A	N/A	N/A
392	Expediente	Investigación por presuntas violaciones a derechos humanos.	1	Oficina Regional Zona Évora	CEDH/VII/VZE/008/2024	2024	ARCHIVO GENERAL ZONA ÉVORA CAJA 13	N/A	N/A	N/A
393	Expediente	Investigación por presuntas violaciones a derechos humanos.	1	Oficina Regional Zona Évora	CEDH/VII/VZE/009/2024	2024	ARCHIVO GENERAL ZONA ÉVORA CAJA 13	N/A	N/A	N/A
394	Expediente	Investigación por presuntas violaciones a derechos humanos.	1	Oficina Regional Zona Évora	CEDH/VIII/IS/VZE/010/2024	2024	ARCHIVO GENERAL ZONA ÉVORA CAJA 13	N/A	N/A	N/A
395	Expediente	Investigación por presuntas violaciones a derechos humanos.	1	Oficina Regional Zona Évora	CEDH/VIII/IS/VZE/011/2024	2024	ARCHIVO GENERAL ZONA ÉVORA CAJA 13	N/A	N/A	N/A
396	Expediente	Investigación por presuntas violaciones a derechos humanos.	1	Oficina Regional Zona Évora	CEDH/VIII/IS/VZE/014/2024	2024	ARCHIVO GENERAL ZONA ÉVORA CAJA 13	N/A	N/A	N/A
397	Expediente	Investigación por presuntas violaciones a derechos humanos.	1	Oficina Regional Zona Évora	CEDH/VIII/IS/VZE/015/2024	2024	ARCHIVO GENERAL ZONA ÉVORA CAJA 13	N/A	N/A	N/A
398	Expediente	Investigación por presuntas violaciones a derechos humanos.	1	Oficina Regional Zona Évora	CEDH/VIII/IS/VZE/016/2024	2024	ARCHIVO GENERAL ZONA ÉVORA CAJA 13	N/A	N/A	N/A
399	Expediente	Investigación por presuntas violaciones a derechos humanos.	1	Oficina Regional Zona Évora	CEDH/VIII/IS/VZE/017/2024	2024	ARCHIVO GENERAL ZONA ÉVORA CAJA 13	N/A	N/A	N/A
400	Expediente	Investigación por presuntas violaciones a derechos humanos.	1	Oficina Regional Zona Évora	CEDH/VIII/IS/VZE/018/2024	2024	ARCHIVO GENERAL ZONA ÉVORA CAJA 13	N/A	N/A	N/A
401	Expediente	Investigación por presuntas violaciones a derechos humanos.	1	Oficina Regional Zona Évora	CEDH/VIII/IS/VZE/001/2025	2025	ARCHIVO GENERAL ZONA ÉVORA CAJA 13	N/A	N/A	N/A
402	Expediente	Investigación por presuntas violaciones a derechos humanos.	1	Oficina Regional Zona Évora	CEDH/I/VZE/002/2025	2025	ARCHIVO GENERAL ZONA ÉVORA CAJA 13	N/A	N/A	N/A
403	Expediente	Investigación por presuntas violaciones a derechos humanos.	1	Oficina Regional Zona Évora	CEDH/I/VZE/004/2025	2025	ARCHIVO GENERAL ZONA ÉVORA CAJA 13	N/A	N/A	N/A
404	Expediente	Investigación por presuntas violaciones a derechos humanos.	1	Oficina Regional Zona Évora	CEDH/I/VZE/006/2025	2025	ARCHIVO GENERAL ZONA ÉVORA CAJA 13	N/A	N/A	N/A
405	Expediente	Investigación por presuntas violaciones a derechos humanos.	1	Oficina Regional Zona Évora	CEDH/I/VZE/007/2025	2025	ARCHIVO GENERAL ZONA ÉVORA CAJA 13	N/A	N/A	N/A
406	Expediente	Investigación por presuntas violaciones a derechos humanos.	1	Oficina Regional Zona Évora	CEDH/I/VZE/008/2025	2025	ARCHIVO GENERAL ZONA ÉVORA CAJA 13	N/A	N/A	N/A

Servidor Público Entrante
C. Francisco Gerardo Lara

Servidora Pública Saliente
C. Martha Yael Gastélum Uribe



COMISIÓN ESTATAL DE LOS DERECHOS HUMANOS DE SINALOA

UNIDAD ADMINISTRATIVA	OFICINA REGIONAL ZONA ÉVORA
FECHA:	16/05/2025

CLAVE:		ÍNDICE
--------	--	--------

407	Expediente	Investigación por presuntas violaciones a derechos humanos.	1	Oficina Regional Zona Évora	CEDH/VVZE/009/2025	2025	ARCHIVO GENERAL ZONA ÉVORA CAJA 13	N/A	N/A	N/A
408	Expediente	Investigación por presuntas violaciones a derechos humanos.	1	Oficina Regional Zona Évora	CEDH/VVZE/010/2025	2025	ARCHIVO GENERAL ZONA ÉVORA CAJA 13	N/A	N/A	N/A
409	Expediente	Investigación por presuntas violaciones a derechos humanos.	1	Oficina Regional Zona Évora	CEDH/VVZE/011/2025	2025	ARCHIVO GENERAL ZONA ÉVORA CAJA 13	N/A	N/A	N/A
410	Expediente	Investigación por presuntas violaciones a derechos humanos.	1	Oficina Regional Zona Évora	CEDH/VVZE/012/2025	2025	ARCHIVO GENERAL ZONA ÉVORA CAJA 13	N/A	N/A	N/A
411	Expediente	Investigación por presuntas violaciones a derechos humanos.	1	Oficina Regional Zona Évora	CEDH/VVZE/014/2025	2025	ARCHIVO GENERAL ZONA ÉVORA CAJA 13	N/A	N/A	N/A
412	Expediente	Investigación por presuntas violaciones a derechos humanos.	1	Oficina Regional Zona Évora	CEDH/VVZE/015/2025	2025	ARCHIVO GENERAL ZONA ÉVORA CAJA 13	N/A	N/A	N/A
413	Expediente	Investigación por presuntas violaciones a derechos humanos.	1	Oficina Regional Zona Évora	CEDH/VVZE/016/2025	2025	ARCHIVO GENERAL ZONA ÉVORA CAJA 13	N/A	N/A	N/A
414	Expediente	Investigación por presuntas violaciones a derechos humanos.	1	Oficina Regional Zona Évora	CEDH/VVZE/017/2025	2025	ARCHIVO GENERAL ZONA ÉVORA CAJA 13	N/A	N/A	N/A
415	Expediente	Investigación por presuntas violaciones a derechos humanos.	1	Oficina Regional Zona Évora	CEDH/VVZE/018/2025	2025	ARCHIVO GENERAL ZONA ÉVORA CAJA 13	N/A	N/A	N/A
416	Expediente	Investigación por presuntas violaciones a derechos humanos.	1	Oficina Regional Zona Évora	CEDH/III/VZE/SP/001/2010	2010	ARCHIVO GENERAL ZONA ÉVORA CAJA SISPENI	N/A	N/A	N/A
417	Expediente	Investigación por presuntas violaciones a derechos humanos.	1	Oficina Regional Zona Évora	CEDH/III/VZE/SP/001/2011	2011	ARCHIVO GENERAL ZONA ÉVORA CAJA SISPENI	N/A	N/A	N/A
418	Expediente	Investigación por presuntas violaciones a derechos humanos.	1	Oficina Regional Zona Évora	CEDH/III/VZE/SP/002/2011	2011	ARCHIVO GENERAL ZONA ÉVORA CAJA SISPENI	N/A	N/A	N/A
419	Expediente	Investigación por presuntas violaciones a derechos humanos.	1	Oficina Regional Zona Évora	CEDH/III/VZE/SP/003/2011	2011	ARCHIVO GENERAL ZONA ÉVORA CAJA SISPENI	N/A	N/A	N/A
420	Expediente	Investigación por presuntas violaciones a derechos humanos.	1	Oficina Regional Zona Évora	CEDH/III/VZE/SP/004/2011	2011	ARCHIVO GENERAL ZONA ÉVORA CAJA SISPENI	N/A	N/A	N/A
421	Expediente	Investigación por presuntas violaciones a derechos humanos.	1	Oficina Regional Zona Évora	CEDH/III/VZE/SP/005/2011	2011	ARCHIVO GENERAL ZONA ÉVORA CAJA SISPENI	N/A	N/A	N/A
422	Expediente	Investigación por presuntas violaciones a derechos humanos.	1	Oficina Regional Zona Évora	CEDH/VVZE/SP/001/2012	2012	ARCHIVO GENERAL ZONA ÉVORA CAJA SISPENI	N/A	N/A	N/A

Servidor Público Entrante
C. Francisco Gerardo Lara

Servidora Pública Saliente
C. Martha Yael Gastélum Uribe



COMISIÓN ESTATAL DE LOS
DERECHOS HUMANOS
SINALOA

COMISIÓN ESTATAL DE LOS DERECHOS HUMANOS DE SINALOA

UNIDAD ADMINISTRATIVA	OFICINA REGIONAL ZONA ÉVORA
FECHA:	16/05/2025

CLAVE:		ÍNDICE
--------	--	--------

423	Expediente	Investigación por presuntas violaciones a derechos humanos.	1	Oficina Regional Zona Évora	CEDH/VI/VZE/SP/00 1/2013	2013	ARCHIVO GENERAL ZONA ÉVORA CAJA SISPENI	N/A	N/A	N/A
424	Expediente	Investigación por presuntas violaciones a derechos humanos.	1	Oficina Regional Zona Évora	CEDH/VI/VZE/SP/00 2/2013	2013	ARCHIVO GENERAL ZONA ÉVORA CAJA SISPENI	N/A	N/A	N/A
425	Expediente	Investigación por presuntas violaciones a derechos humanos.	1	Oficina Regional Zona Évora	CEDH/VI/VZE/SP/00 3/2013	2013	ARCHIVO GENERAL ZONA ÉVORA CAJA SISPENI	N/A	N/A	N/A
426	Expediente	Investigación por presuntas violaciones a derechos humanos.	1	Oficina Regional Zona Évora	CEDH/VI/VZE/SP/00 1/2014	2014	ARCHIVO GENERAL ZONA ÉVORA CAJA SISPENI	N/A	N/A	N/A
427	Expediente	Investigación por presuntas violaciones a derechos humanos.	1	Oficina Regional Zona Évora	CEDH/VI/VZE/SP/00 2/2014	2014	ARCHIVO GENERAL ZONA ÉVORA CAJA SISPENI	N/A	N/A	N/A
428	Expediente	Investigación por presuntas violaciones a derechos humanos.	1	Oficina Regional Zona Évora	CEDH/VI/VZE/SP/00 3/2014	2014	ARCHIVO GENERAL ZONA ÉVORA CAJA SISPENI	N/A	N/A	N/A
429	Expediente	Investigación por presuntas violaciones a derechos humanos.	1	Oficina Regional Zona Évora	CEDH/VI/VZE/SP/00 4/2014	2014	ARCHIVO GENERAL ZONA ÉVORA CAJA SISPENI	N/A	N/A	N/A
430	Expediente	Investigación por presuntas violaciones a derechos humanos.	1	Oficina Regional Zona Évora	CEDH/VI/VZE/SP/00 5/2014	2014	ARCHIVO GENERAL ZONA ÉVORA CAJA SISPENI	N/A	N/A	N/A
431	Expediente	Investigación por presuntas violaciones a derechos humanos.	1	Oficina Regional Zona Évora	CEDH/VI/VZE/SP/00 6/2014	2014	ARCHIVO GENERAL ZONA ÉVORA CAJA SISPENI	N/A	N/A	N/A
432	Expediente	Investigación por presuntas violaciones a derechos humanos.	1	Oficina Regional Zona Évora	CEDH/VI/VZE/SP/00 7/2014	2014	ARCHIVO GENERAL ZONA ÉVORA CAJA SISPENI	N/A	N/A	N/A
433	Expediente	Investigación por presuntas violaciones a derechos humanos.	1	Oficina Regional Zona Évora	CEDH/VIII/VZE/SP/0 01/2015	2015	ARCHIVO GENERAL ZONA ÉVORA CAJA SISPENI	N/A	N/A	N/A
434	Expediente	Investigación por presuntas violaciones a derechos humanos.	1	Oficina Regional Zona Évora	CEDH/VIII- BIS/VZE/SP/001/201 6	2016	ARCHIVO GENERAL ZONA ÉVORA CAJA SISPENI	N/A	N/A	N/A
435	Expediente	Investigación por presuntas violaciones a derechos humanos.	1	Oficina Regional Zona Évora	CEDH/IX/VZE/SP/001 /2017	2017	ARCHIVO GENERAL ZONA ÉVORA CAJA SISPENI	N/A	N/A	N/A
436	Expediente	Investigación por presuntas violaciones a derechos humanos.	1	Oficina Regional Zona Évora	CEDH/IV/VZE/SP/00 1/2020	2020	ARCHIVO GENERAL ZONA ÉVORA CAJA SISPENI	N/A	N/A	N/A

Servidor Público Entrante
C. Francisco Gerardo Lara

Servidora Pública Saliente
C. Martha Yael Gastélum Uribe



COMISIÓN ESTATAL DE LOS
DERECHOS HUMANOS
SINALOA

COMISIÓN ESTATAL DE LOS DERECHOS HUMANOS DE SINALOA

UNIDAD ADMINISTRATIVA	OFICINA REGIONAL ZONA ÉVORA
FECHA:	16/05/2025

CLAVE:		ÍNDICE
--------	--	--------

437	Expediente	Investigación por presuntas violaciones a derechos humanos.	1	Oficina Regional Zona Évora	CEDH/VII/VZE/SP/001/2022	2022	ARCHIVO GENERAL ZONA ÉVORA CAJA SISPENI	N/A	N/A	N/A
438	Expediente	Investigación por presuntas violaciones a derechos humanos.	1	Oficina Regional Zona Évora	CEDH/VII/VZE/SP/002/2022	2022	ARCHIVO GENERAL ZONA ÉVORA CAJA SISPENI	N/A	N/A	N/A
439	Expediente	Investigación por presuntas violaciones a derechos humanos.	1	Oficina Regional Zona Évora	CEDH/VII/VZE/SP/001/2023	2023	ARCHIVO GENERAL ZONA ÉVORA CAJA SISPENI	N/A	N/A	N/A
440	Expediente	Investigación por presuntas violaciones a derechos humanos.	1	Oficina Regional Zona Évora	CEDH/VIII/VZE/SP/002/2023	2023	ARCHIVO GENERAL ZONA ÉVORA CAJA SISPENI	N/A	N/A	N/A
441	Expediente	Investigación por presuntas violaciones a derechos humanos.	1	Oficina Regional Zona Évora	CEDH/VIII/SP/003/2023	2023	ARCHIVO OFICINAS GENERALES	N/A	N/A	N/A
442	Expediente	Investigación por presuntas violaciones a derechos humanos.	1	Oficina Regional Zona Évora	CEDH/VIII/VZE/SP/004/2023	2023	ARCHIVO GENERAL ZONA ÉVORA CAJA SISPENI	N/A	N/A	N/A

Servidor Público Entrante
C. Francisco Gerardo Lara

Servidora Pública Saliente
C. Martha Yael Gastélum Uribe

COMISIÓN ESTATAL DE LOS DERECHOS HUMANOS DE SINALOA

UNIDAD ADMINISTRATIVA	OFICINA REGIONAL ZONA ÉVORA
FECHA:	16/05/2025

CLAVE:	
--------	--

ÍNDICE



Anexo VII.B) El inventario de información en medios magnéticos, que deberá contener la identificación del medio en que se haga el respaldo, descripción general de la información, el tipo de respaldo y la cantidad de medios que contenga el respaldo;

#	MEDIO EN QUE SE PRESENTA EL RESPALDO					UBICACIÓN	
	IDENTIFICACIÓN	TIPO			CANTIDAD		DESCRIPCIÓN GENERAL
		DVD	CD	USB			

Información en Z:\

 Servidor Público Entrante
 C. Francisco Gerardo Lara

 Servidora Pública Saliente
 C. Martha Yael Gastélum Uribe

COMISIÓN ESTADAL DE LOS DERECHOS HUMANOS DE SINALOA

UNIDAD ADMINISTRATIVA	OFICINA REGIONAL ZONA ÉVORA
FECHA:	14/05/2025

Anexo VII.D) Los asuntos en trámite o pendientes de resolver, con la descripción clara de: número de expediente y su ubicación, asunto, fecha de inicio, situación actual del trámite y fecha probable de terminación; en el caso de asuntos jurídicos, se registrarán por materia;

#	Número de Expediente	Ubicación	Asunto	Situación Actual del Trámite	Fecha de Inicio	Fecha de probable terminación
1	CEDH/IV/VZE/012/2019	Oficina Regional Zona Évora	Investigación por presuntas violaciones a derechos humanos.	Agraviado en calidad de desaparecido	08/04/2019	No hay fecha probable
2	CEDH/VI/VZE/006/2022	Oficina Regional Zona Évora	Investigación por presuntas violaciones a derechos humanos.	Agraviado en calidad de desaparecido	06/06/2022	No hay fecha probable
3	CEDH/VII/VZE/014/2023	Oficina Regional Zona Évora	Investigación por presuntas violaciones a derechos humanos.	Agraviados en calidad de desaparecidos	23/08/2023	No hay fecha probable
4	CEDH/VIII BIS/VZE/012/2024	Oficina Regional Zona Évora	Investigación por presuntas violaciones a derechos humanos.	Agraviado en calidad de desaparecido	05/07/2024	No hay fecha probable
5	CEDH/VIII BIS/VZE/013/2024	Oficina Regional Zona Évora	Investigación por presuntas violaciones a derechos humanos.	Agraviado en calidad de desaparecido	17/07/2024	No hay fecha probable
6	CEDH/I/VZE/003/2025	Oficina Regional Zona Évora	Investigación por presuntas violaciones a derechos humanos.	En trámite	04/02/2025	No hay fecha probable
7	CEDH/I/VZE/005/2025	Oficina Regional Zona Évora	Investigación por presuntas violaciones a derechos humanos.	Agraviado en calidad de desaparecido	07/02/2025	No hay fecha probable
8	CEDH/I/VZE/013/2025	Oficina Regional Zona Évora	Investigación por presuntas violaciones a derechos humanos.	En trámite	26/03/2025	No hay fecha probable
9	CEDH/I/VZE/019/2025	Oficina Regional Zona Évora	Investigación por presuntas violaciones a derechos humanos.	Agraviada en calidad de desaparecido	06/05/2025	No hay fecha probable
10	CEDH/VIII BIS/VZE/SP/001/2025	Oficina Regional Zona Évora	Investigación por presuntas violaciones a derechos humanos.	En trámite	27/01/2025	No hay fecha probable
11	CEDH/I/VZE/SP/002/2025	Oficina Regional Zona Évora	Investigación por presuntas violaciones a derechos humanos.	En trámite	13/02/2025	No hay fecha probable



COMISIÓN ESTATAL DE LOS
DERECHOS HUMANOS
SINALOA

Anexos

COMISION ESTATAL DE LOS DERECHOS HUMANOS DE SINALOA

RUPERTO L. PALIZA #566

MIGUEL ALEMAN CULIACAN, SINALOA.

RESGUARDO DE ACTIVOS FIJOS STATUS: ALTA

Relación de activos asignados a: MARTHA Yael GASTELUM URIBE

Área: REGIONAL ZONA DEL EVORA (GUAMUCHIL)

Jueves, 15 de mayo de 2025

No. DE CONTROL	DESCRIPCION	MODELO	SERIE	MARCA	FECHA	FACTURA	COLOR	VALOR
183 -	SILLA PLEGABLE	S/M	S/N	S/M	31/12/2007			448,50
184 -	SILLA PLEGABLE	S/M	S/N	S/M	31/12/2007			448,50
185 -	SILLA PLEGABLE	S/M	S/N	S/M	31/12/2007			448,50
186 -	SILLA PLEGABLE	S/M	S/N	S/M	31/12/2007			448,50
187 -	SILLA PLEGABLE	S/M	S/N	S/M	31/12/2007			448,50
189 -	sillas de espera de 3	S/M	S/N	S/M	31/12/2007			1.920,50
247 -	recepción principal italia m-M22op-1	S/M	S/N	S/M	25/06/2009			5.242,85
411 -	ESCRITORIO DELTA ITALIA MAPLE ITA 801 149SK7	S/M	S/N	S/M	31/12/2010			2.709,97
415 -	ARCHIVERO ITALIA MAPLE ITA002570 305	S/M	S/N	S/M	31/12/2010			1.995,41
420 -	SILLA GUENOVA ITALIA NEGRO ITA4952 A122N	S/M	S/N	S/M	31/12/2010			397,47
421 -	SILLA GUENOVA ITALIA NEGRO ITA4952 A122N	S/M	S/N	S/M	31/12/2010			397,47
1133 -	EQUIPO DE VIGILANCIA	S/M	S/N	S/M	04/06/2010			11.133,68
1134 -	EQUIPO DE ALARMA	S/M	S/N	S/M	16/03/2011			4.211,88
1266 - 1266	ARCHIVERO MELAMINA 4 GAVETAS MAPLE / ALUMINIO	2014	M304	ITALIA	16/12/2014	ECOB854-1		4.375,52
1320 - 1320	AUTOMOVIL NISSAN SENTRA 2017	2017	S-3N1AB7AD3HL 626340	NISSAN	14/09/2016	FB10738	BLANCO PERLADO	249.214,00
1326 - 1326	DESPACHADOR DE AGUA WIRPOOL BLANCO		S-HQ61792122	WHIRIPOOL	26/09/2016	6114948	BLANCO	2.449,00
1347 - 1347	MULTIFUNCIONAL LASER SAMSUNG SL-M2875FW/XSL-M2875FW/XAX 29 PPM		ZF9DB8KJ4F002 8	SAMSUNG	29/06/2017	11919	NEGRO	5.050,00
1368 - 1368	MINI SPLIT DE 2 TONELADAS SOLO FRIJO 220V X3 MSETCXF261J			MIRAGE	27/06/2018	2283		7.900,00
1402 - 1402	MULTIFUNCIONAL ECOSYS M-2040 CON NUMERO DM2040 DNL		VR90576979	KYOCERA	04/03/2021	65337		10.700,00
1429 - 1429	DELL INSPIRON 5400 AIO INTEL CORE 13-1115G4 CINTEL CORE 13		3V9VF92	DELL	23/03/2021	16865		17.590,00
1442 - 1442	MINI SPLIT DE 1.5 TONELADAS XR MIRAGE CON NÚXR MIRAGE		CXF181L8012101 237, EXF181L8012100 826.	MIRAGE	05/05/2021	62692		7.841,00
1486 - 1486	REGULADOR ELÉCTRICO O DE POTENCIA 4 CONTA		S/S	S/M	25/01/2021	879		0,00
1578 - 1578	PANTALLA 32 PLG. HD LG MODELO 32LM630BPUB		102MXRF8D158	LG	15/08/2021	BBACD-9906		0,00
1602 - 1602	MODULO PARA IMPRESORA CON ENTREPAÑO Y PU			S/M	16/12/2021	3970		0,00
1603 - 1603	MODULO PARA IMPRESORA CON ENTREPAÑO Y PU			S/M	16/12/2021	3970		0,00
1623 - 1623	REVISTERO FAB. MELAMINA CON 5 ENTREPAÑOS A			S/M	16/12/2021	3970		0,00

COMISION ESTATAL DE LOS DERECHOS HUMANOS DE SINALOA
 RUPERTO L. PALIZA #566
 MIGUEL ALEMAN CULIACAN, SINALOA.

RESGUARDO DE ACTIVOS FIJOS STATUS: ALTA

Relación de activos asignados a: MARTHA Yael GASTELUM URIBE

Área: REGIONAL ZONA DEL EVORA (GUAMUCHIL)

Jueves, 15 de mayo de 2025

No. DE CONTROL	DESCRIPCION	MODELO	SERIE	MARCA	FECHA	FACTURA	COLOR	VALOR
1792 - 1792	TELÉFONO IP VIDEOCONFERENCIAS	GRANDSTREAM	20NFCVWM625D	GRANDSTREAM	05/09/2022	566D927B		10.179,63
			A724					
1801 - 1801	TELÉFONO IP WIFI	GRANDSTREAM	2DMYQH3MB174	GRANDSTREAM	05/09/2022	566D927B		4.728,07
			B52E					
1806 - 1806	CONMUTADOR IP-PBX	GRANDSTREAM	21AWNUNM8167	GRANDSTREAM	05/09/2022	566D927B		11.482,48
			4864					
1810 - 1810	SWITCH POE + DISTANCIA 250 METROS/ 8 PUERTO		AK302322100132	S/M	06/09/2022	566D927B		5.660,00
1910 - 1910	NOBREAK UPS GHIA 750 VA/360W/6 CONT/ CON RE		2026-075-645	GHIA	25/10/2023	19762		0,00
1980 - 1980	ALARMA DS ADC SEM AT LAT- POWER COMUNICAD		S/S	S/M	06/03/2024	046		0,00
1989 - 1989	SILLA BRESCIA OPERATIVA NEGRO			BRESCIA	29/03/2024	1101	NEGRO	0,00

TOTAL VALOR: 367.421,43

ACEPTO QUE HE RECIBIDO LOS BIENES ARRIBA DESCRITOS Y ME OBLIGO A MANTENERLOS BAJO MI CUSTODIA, EN EL ESTADO DE CONSERVACION QUE SE REQUIERA PARA LA BUENA OPERACIÓN DE LA DEPENDENCIA, Y A ENTREGARLOS EN EL MOMENTO QUE ME SEAN REQUERIDOS, ADEMAS, ME COMPROMETO AL BUEN USO DE LOS BIENES, QUE SON EXCLUSIVAMENTE PARA EL DESEMPEÑO DE LA FUNCION PUBLICA.

JESÚS ULISES MANZANAREZ GIL LEYVA
ENCARGADO BIENES

LIC. DANIELA VERDUGO MEJÍA
Vo.Bo

MARTHA Yael GASTELUM URIBE
VISITADORA REGIONAL

COMISION ESTATAL DE LOS DERECHOS HUMANOS DE SINALOA
 RUPERTO L. PALIZA #566
 MIGUEL ALEMAN CULIACAN, SINALOA.

RESGUARDO DE ACTIVOS FIJOS STATUS: ALTA

Relación de activos asignados a: PAUL ANGULO MONTOYA

Área: REGIONAL ZONA DEL EVORA (GUAMUCHIL)

Jueves, 15 de mayo de 2025

No. DE CONTROL	DESCRIPCION	MODELO	SERIE	MARCA	FECHA	FACTURA	COLOR	VALOR
413 -	ESCRITORIO DELTA ITALIA MAPLE ITA 801 149SK7	S/M	S/N	S/M	31/12/2010			2.709,97
416 -	ARCHIVERO ITALIA MAPLE ITA002570 305	S/M	S/N	S/M	31/12/2010			1.995,41
418 -	SILLON FERRARA ITALIA NEGRO ITA-530 N370	S/M	S/N	S/M	31/12/2010			2.288,38
1406 - 1406	HP 200 G4 AIO 21.5 LED FDH INTEL PENTIUM SILVER		8CC05218GH	HP	23/03/2021	16863		11.350,00
1558 - 1558	NOBREAK SMARTBITT 500 VA/250W 4 CONT		122011508061	SMARTBITT	23/03/2021	16869		0,00
1628 - 1628	SILLA DE VISITANTE FIJA APILABLE, ESTRUCTURA I			S/M	16/12/2021	3970		0,00
1629 - 1629	SILLA DE VISITANTE FIJA APILABLE, ESTRUCTURA I			S/M	16/12/2021	3970		0,00
1725 - 1725	TELÉFONO IP SECRETARIAL GRANDSTREAM GRP2GRP2601P		20EZ41XN308F3 6DC	GRANDSTREAM	05/09/2022	566D927B		2.305,33

TOTAL VALOR:

20.649,09

ACEPTO QUE HE RECIBIDO LOS BIENES ARRIBA DESCRITOS Y ME OBLIGO A MANTENERLOS BAJO MI CUSTODIA, EN EL ESTADO DE CONSERVACION QUE SE REQUIERA PARA LA BUENA OPERACIÓN DE LA DEPENDENCIA, Y A ENTREGARLOS EN EL MOMENTO QUE ME SEAN REQUERIDOS, ADEMÁS, ME COMPROMETO AL BUEN USO DE LOS BIENES, QUE SON EXCLUSIVAMENTE PARA EL DESEMPEÑO DE LA FUNCION PUBLICA.

JESÚS ULISES MANZANAREZ GIL LEYVA
ENCARGADO BIENES

LIC. DANIELA VERDUGO MEJÍA
Vo.Bo

PAUL ANGULO MONTOYA
VISITADOR ADJUNTO

COMISION ESTATAL DE LOS DERECHOS HUMANOS DE SINALOA

RUPERTO L. PALIZA #566
MIGUEL ALEMAN CULIACAN, SINALOA.

RESGUARDO DE ACTIVOS FIJOS STATUS: ALTA

Relación de activos asignados a: MIRNA MARIA INZUNZA TAMAYO

Área: REGIONAL ZONA DEL EVORA (GUAMUCHIL)

jueves, 15 de mayo de 2025

No. DE CONTROL	DESCRIPCION	MODELO	SERIE	MARCA	FECHA	FACTURA	COLOR	VALOR
412 -	ESCRITORIO DELTA ITALIA MAPLE ITA 801 149SK7	S/M	S/N	S/M	31/12/2010			2.709,97
414 -	ARCHIVERO ITALIA MAPLE ITA002570 305	S/M	S/N	S/M	31/12/2010			1.995,41
422 -	SILLA GUENOVA ITALIA NEGRO ITA4952 A122N	S/M	S/N	S/M	31/12/2010			397,47
423 -	SILLA GUENOVA ITALIA NEGRO ITA4952 A122N	S/M	S/N	S/M	31/12/2010			397,47
553 -	LIBRERO BAJO MINI FORTTE MAPLE/ALUMINIO ITAIS/M		S/N	S/M	31/07/2012			1.381,79
1405 - 1405	HP 200 G4 AIO 21.5 LED FDH INTEL PENTIUM SILVEINTEL PENTIUM SILVER J5040		8CC05219K8	HP	23/03/2021	16863		11.350,00
1457 - 1457	MULTIFUNCIONAL EPSON L5190 CON NUMERO DE L5190		X5NQ176264	EPSON	02/09/2021	17360		6.843,00
1724 - 1724	TELÉFONO IP SECRETARIAL GRANDSTREAM GRP2GRP2601P		20EZ41XN308F5 05A	GRANDSTREAM	05/09/2022	566D927B		2.305,33
1908 - 1908	NOBREAK UPS GHIA 750 VA/360W/6 CONT/ CON RE		2026-075-623	GHIA	25/10/2023	19762		0,00
1991 - 1991	SILLA BRESCIA OPERATIVA NEGRO			BRESCIA	29/03/2024	1101	NEGRO	0,00

TOTAL VALOR:

27.380,44

ACEPTO QUE HE RECIBIDO LOS BIENES ARRIBA DESCRITOS Y ME OBLIGO A MANTENERLOS BAJO MI CUSTODIA, EN EL ESTADO DE CONSERVACION QUE SE REQUIERA PARA LA BUENA OPERACIÓN DE LA DEPENDENCIA, Y A ENTREGARLOS EN EL MOMENTO QUE ME SEAN REQUERIDOS, ADEMÁS, ME COMPROMETO AL BUEN USO DE LOS BIENES, QUE SON EXCLUSIVAMENTE PARA EL DESEMPEÑO DE LA FUNCION PUBLICA.

JESÚS ULISES MANZANAREZ GIL LEYVA
ENCARGADO BIENES

LIC. DANIELA VERDUGO MEJÍA
Vo.Bo

MIRNA MARIA INZUNZA TAMAYO
VISITADORA ADJUNTA

COMISION ESTATAL DE LOS DERECHOS HUMANOS DE SINALOA
 RUPERTO L. PALIZA #566
 MIGUEL ALEMAN CULIACAN, SINALOA.

RESGUARDO DE ACTIVOS FIJOS STATUS: ALTA

Relación de activos asignados a: ALMA LETICIA LÓPEZ MENDOZA

Área: REGIONAL ZONA DEL EVORA (GUAMUCHIL)

jueves, 15 de mayo de 2024

No. DE CONTROL	DESCRIPCION	MODELO	SERIE	MARCA	FECHA	FACTURA	COLOR	VALOR
455 -	ARCHIVERO MOVIL MAPLE MCA. ITALIA	ITA00250G	S/M	S/M	31/12/2010			1.324,61
621 -	Modulo Delta con Porta Teclado y Porta cpu	Mod 149	SS/M	S/M	31/05/2013			2.751,52
656 -	SOPORTE LATERAL DE I DE 160 CMS	MOD 272	S/M	S/M	31/05/2013			519,68
669 -	Librero Colgante con Cerradura de 116x38x46 cms	ModS/M	S/N	S/M	31/05/2013			2.158,76
698 -	MAMPARA DE PISO PRIVATT DE 90X160, MOD-1609CS/M		S/N	S/M	31/05/2013			2.193,56
699 -	MAMPARA DE PISO PRIVATT DE 90X160, MOD-1609CS/M		S/N	S/M	31/05/2013			2.193,56
1440 - 1440	HP 200 G4 AIO LED FDH INTEL PENTIUM SILVER J50	INTEL PENTIUM SILVER J5040	8CC052193Q	HP	23/04/2021	16955		11.890,00
1502 - 1502	VIDEOPROYECTOR BENQ DLP MW826 WXGA 3500 IDLP	MW826STH	PDC1N01316000	BENQ	24/05/2022			20.996,00
1653 - 1653	MOCHILA PERFECT CHOICE, NEGRO NAYLON, MOC			PERFECT CHOICE	18/08/2022	1858	NEGRO	0,00
1662 - 1662	TABLETA SAMSUNG GALAXY TAB A8 10.5 PULGADA		R9PT1010MYM	SAMSUNG	18/08/2022	1858		0,00
1682 - 1682	FUNDA COMPATIBLE CON GALAXY TAB A8 2022 SM-			S/M	18/08/2022	1858		0,00
1705 - 1705	LAPTOP ACER A514-54, INTEL CORE I5-1135G7, 8GB	A514-54	NXA28AL003208 0E1123400	ACER	18/08/2022	1858	PLATA	12.499,99
1712 - 1712	VIDEOPROYECTOR PORTATIL LED LG PF50KA	PF50KA	205NTKFG7541	LG	18/08/2022	1858		14.350,00
1726 - 1726	TELÉFONO IP SECRETARIAL GRANDSTREAM GRP2GRP2601P		20EZ41XN308F5 056	GRANDSTREAM	05/09/2022	566D927B		2.305,33
1909 - 1909	NOBREAK UPS GHIA 750 VA/360W/6 CONT/ CON RE		2026-075-624	GHIA	25/10/2023	19762		0,00
1979 - 1979	DEMO STAND PORTATIL DE MADERA		S/S	S/M	06/03/2024	A40215,A402		0,00
1990 - 1990	SILLA BRESCIA OPERATIVA NEGRO			BRESCIA	29/03/2024	1101	NEGRO	0,00

TOTAL VALOR:

73.183,01

ACEPTO QUE HE RECIBIDO LOS BIENES ARRIBA DESCRITOS Y ME OBLIGO A MANTENERLOS BAJO MI CUSTODIA, EN EL ESTADO DE CONSERVACION QUE SE REQUIERA PARA LA BUENA OPERACIÓN DE LA DEPENDENCIA, Y A ENTREGARLOS EN EL MOMENTO QUE ME SEAN REQUERIDOS, ADEMAS, ME COMPROMETO AL BUEN USO DE LOS BIENES, QUE SON EXCLUSIVAMENTE PARA EL DESEMPEÑO DE LA FUNCION PUBLICA.

JESÚS ULISES MANZANAREZ GIL LEYVA
ENCARGADO BIENES

LIC. DANIELA VERDUGO MEJÍA
Vo.Bo

ALMA LETICIA LÓPEZ MENDOZA
PROMOTORA EJECUTIVA



COMISIÓN ESTATAL DE LOS
DERECHOS HUMANOS
SINALOA

ANEXO III-A

**Plantilla actualizada
del personal**

COMISIÓN ESTATAL DE DERECHOS HUMANOS
TABULADOR DE SUELDOS AÍ 01 DE MAYO DE 2025

NOMBRE	PUESTO	PERCEPCIÓN BRUTA	PERCEPCIÓN NETA
GASTÉLUM URIBE MARTHA Yael	JEFE DE LA OFICINA REGIONAL ZONA ÉVORA	20,252.68	19,490.84
ANGULO MONTOYA PAUL	VISITADOR ADJUNTO ZONA EVORA	14,731.47	14,203.33
INZUNZA TAMAYO MIRNA MARÍA	VISITADORA ADJUNTA ZONA EVORA	14,731.47	14,203.33
LÓPEZ MENDOZA ALMA LETICIA	PROMOTORA EJECUTIVA ZONA ÉVORA	14,731.47	14,203.33

